H. Ayuntamiento de Pánuco de Coronado, Dgo.

Administración Municipal 2019-2022

CUENTA PÚBLICA 2020

H. AYUNTAMIENTO DE PANUCO DE CORONADO, DGO.
CUENTA PÚBLICA 2020

CONTENIDO

I.- ACTA DE APROBACION DE CUENTA PUBLICA

II.- ESTADO DE ACTIVIDADES

III.- ESTADO DE SITUACION FINANCIERA

IV.- NOTAS A LOS ESTADOS FINANCIEROS

V.- ESTADO DE VARIACION EN LA HACIENDA PUBLICA

VI.- ESTADO DE CAMBIOS EN LA SITUACION FINANCIERA

VII.- ESTADO DE FLUJO DE EFECTIVO

VIII.- ESTADO ANALITICO DEL ACTIVO

IX.- ARQUEO DE CAJA

X.- CONCILIACIONES BANCARIAS

XI.- INVENTARIO BIENES MUEBLES E INMUEBLES

XII.- CIERRE OBRA

XIII.- REPORTE FOTOGRAFICO

XIV.- ESTADO ANALITICO DE LA DEUDA Y OTROS PASIVOS

XV.- ENDEUDAMIENTO NETO

XVI.- INTERESES DE LA DEUDA

XVII.- INFORME DE PASIVOS CONTINGENTES

XVIII.- ESTADO DE DEUDA PUBLICA

XIX.- ESTADO ANALITICO DE INGRESOS

XX.- CONCILIACION ENTRE LOS INGRESOS PRESUPUESTARIOS Y CONTABLES

XXI.- ESTADO DEL PRESUPUESTO DE EGRESOS (POR OBJETO DEL GASTO)

XXII.- ESTADO DEL PRESUPUESTO DE EGRESOS (CLASIFICACION ECONOMICA)

XXIII.- ESTADO DEL PRESUPUESTO DE EGRESOS (CLASIFICACION ADMINISTRATIVA)

XXIV.- ESTADO DEL PRESUPUESTO DE EGRESOS (CLASIFICACION FUNCIONAL)

XXV.- GASTO POR CATEGORIA PROGRAMATICA

XXVI.- CONCILIACION ENTRE LOS EGRESOS PRESUPUESTARIOS Y LOS GASTOS CONTABLES

XXVII.- INDICADORES DE RESULTADOS

XXVIII.- PROGRAMAS Y PROYECTOS DE INVERSION

XXIX.- ACTA DE TRANSFERENCIAS PRESUPUESTALES

XXX.- ESTADOS FINANCIEROS Y PRESUPUESTALES DEL SISTEMA MUNICIPAL DE AGUA POTABLE

ACTA DE CABILDO SESIÓN EXTRAORDINARIA NO. 12

EN VILLA FRANCISCO I MADERO DEL MUNICIPIO DE PÁNUCO DE CORONADO DEL ESTADO DE DURANGO, SIENDO LAS 11:24 HORAS DEL DÍA 10 DE FEBRERO DEL 2021, SE REUNIERON EN LA SALA DE JUNTAS DE LA PRESIDENCIA MUNICIPAL LOS CC. INTEGRANTES DEL HONORABLE AYUNTAMIENTO DE PÁNUCO DE CORONADO 2019 – 2022, PARA LLEVAR A CABO LA DÉCIMA SEGUNDA SESIÓN EXTRAORDINARIA DE CABILDO:

C. EDMUNDO MAURICIO GANDARA GONZÁLEZ	**PRESIDENTE MUNICIPAL**
C. LIC. HADA CORINA VÁZQUEZ IBARRA	**SÍNDICO MUNICIPAL**
C. LIC. GABRIELA GARCÍA BRECEDA	**PRIMER REGIDOR**
C. L.C.C. HERIBERTO SIFUENTES LUGO	**SEGUNDO REGIDOR**
C. PROFA. NORMA BEATRIZ REYES HUERTA	**TERCER REGIDOR**
C. MARIA GUADALUPE NÁJERA GARCÍA	**CUARTO REGIDOR**
C. ING. RAFAEL MORENO CASTAÑEDA	**QUINTO REGIDOR**
C. LIC. JOSÉ ARMANDO ROSALES REYES	**SEXTO REGIDOR**
C. L.T. S. JANET JOSEFINA CASASOLA GARCÍA	**SEPTIMO REGIDOR**

QUIENES FUERON CITADOS CON BASE Y FUNDAMENTOS EN EL ARTÍCULO 35 FRACCIÓN II DE LA LEY ORGÁNICA DEL MUNICIPIO LIBRE DEL ESTADO DE DURANGO, LA CUAL SE DESARROLLÓ BAJO EL SIGUIENTE:

ORDEN DEL DÍA

1) LISTA DE ASISTENCIA
2) DECLARACIÓN DEL QUÓRUM LEGAL PARA SESIONAR
3) INSTALACIÓN FORMAL PARA LA SESIÓN
4) LECTURA Y APROBACIÓN DEL ORDEN DEL DÍA
5) LECTURA Y APROBACIÓN DEL ACTA ANTERIOR
6) PRESENTACIÓN, DISCUSIÓN Y EN SU CASO APROBACIÓN DE LA CUENTA PÚBLICA DEL EJERCICIO FISCAL 2020
7) CLAUSURA

1.- COMO PRIMER PUNTO DEL ORDEN DEL DÍA, TOMA LA PALABRA EL C. SECRETARIO ING. SALVADOR MANZANERA GAYTÁN PARA EL PASE DE LISTA DE ASISTENCIA.

2.- SE VERIFICA LA ASISTENCIA DE TODOS LOS INTEGRANTES DEL H. CABILDO.

3.- AL COMPROBARSE EL QUÓRUM LEGAL SE DECLARA LA INSTALACIÓN FORMAL Y SE DA POR INICIO A LA DÉCIMA SEGUNDA SESIÓN EXTRAORDINARIA.

4.- SIGUIENDO CON EL DESARROLLO DE LA SESIÓN, EL SECRETARIO SOMETE A VOTACIÓN EL ORDEN DEL DÍA Y SE **APRUEBA** POR **UNANIMIDAD**.

5.- EL SECRETARIO SOMETE A VOTACIÓN LA DISPENSA DE LA LECTURA DEL ACTA ANTERIOR Y ESTA SE **APRUEBA** POR **UNANIMIDAD**.

EL SECRETARIO DA POR CONCLUIDO EL PUNTO NÚMERO CINCO CONTINUA CON EL SIGUIENTE.

6.- PRESENTACIÓN, DISCUSIÓN Y EN SU CASO APROBACIÓN DE LA CUENTA PÚBLICA DEL EJERCICIO FISCAL 2020, DONDE EL PRESIDENTE COMENTA QUE YA QUE LOS TIEMPOS SE ACERCAN HAY QUE INFORMAR EL EJERCICIO FISCAL DEL AÑO PASADO YA QUE EN ESTA OCASIÓN SI CORRESPONDE AL MUNICIPIO EL AÑO COMPLETO Y CORRESPONDE AL CABILDO DAR LA APROBACIÓN PARA LA REALIZACIÓN DEL DOCUMENTO DE CUENTA PÚBLICA CON LA INFORMACIÓN QUE EN LA REUNIÓN ANTERIOR SE LES PRESENTO DE LAS TRANSFERENCIAS PRESUPUESTALES PARA DICHO EJERCICIO, AUNQUE FINALMENTE SERÁ EL CONGRESO QUIEN APRUEBE O DESAPRUEBE DICHO DOCUMENTO Y COMO CABILDO CORRESPONDE ÚNICAMENTE CUMPLIR CON EL PROTOCOLO DE SOMETERLA A DISCUSIÓN; COMENTA QUE ESTO ES CON LA FINALIDAD DE ACLARAR CUALQUIER DUDA O INQUIETUD QUE SURJA CON RESPECTO A ESTE TEMA.

TOMA LA PALABRA EL CONTADOR E INFORMA QUE BÁSICAMENTE LA CUENTA PÚBLICA ES UN RESUMEN DE LAS OPERACIONES EN MATERIA FINANCIERA Y DE RENDICIÓN DE CUENTAS HACIA EL CABILDO, ADEMÁS DE SUBIRSE A LA PÁGINA DE TRANSPARENCIA, Y DIRECTAMENTE AL CONGRESO EL CUAL EMITE UNA OPINIÓN PARA SER APROBADA O NO.
COMENTA QUE ESTE AÑO LA CUENTA PÚBLICA SALDRÁ POSITIVA YA QUE TODO SE HA HECHO CONFORME A LA LEY; Y QUE SI EL 2019 SE TUVIERON PROBLEMAS FUE DEBIDO A LAS INCONSISTENCIAS QUE PRESENTO LA ADMINISTRACIÓN PASADA.
PRESENTA AL CABILDO LOS DIFERENTES RUBROS QUE COMPRENDEN LOS INGRESOS Y HACE UNA COMPARACIÓN AL AÑO 2019 DONDE SE NOTA UN INCREMENTO, PERO ACLARA, QUE EL MUNICIPIO NO ES AUTOSUFICIENTE Y QUE SIN LAS PARTICIPACIONES FEDERALES NO SE PODRÍAN LLEVAR A CABO TODAS LAS ACCIONES.
INFORMA QUE HACIENDO UNA COMPARACIÓN CON 2019, EL AÑO PASADO SE TUVO UNA DISMINUCIÓN EN LOS INGRESOS Y ESO SE VE REFLEJADO EN LAS OBRAS, ESTO QUIERE DECIR QUE COMO NO LLEGA DINERO PUES NO HAY DRENAJE, VIVIENDA, PAVIMENTOS ETC., POR ENDE SON MUNICIPIO CARENTES DE INFRAESTRUCTURA.
DE IGUAL MANERA MUESTRA A LOS REGIDORES LO CORRESPONDIENTE A LOS EGRESOS, MENCIONA TODOS LOS GASTOS QUE TIENE EL MUNICIPIO TALES COMO NOMINA, MATERIALES Y SUMINISTROS Y SERVICIOS GENERALES, ES DECIR LO QUE SE TIENE QUE EROGAR PARA PRESTAR EL SERVICIO DE AGUA POTABLE, ALCANTARILLADO, ENERGÍA ELÉCTRICA Y DEMÁS. MENCIONA TODOS Y CADA UNO DE LOS CONCEPTOS POR LOS CUALES SE GENERA UN EGRESO, LA CANTIDAD DE CADA UNO Y LO QUE ESTO IMPLICA PERO QUE DE IGUAL MANERA SE TIENE QUE PLASMAR EN LA CUENTA PÚBLICA, MENCIONA QUE EN SI EL GASTO CORRIENTE NO ES MUY FUERTE, SINO QUE LA NÓMINA ES LO MÁS FUERTE Y REPRESENTA EL 60% DE LOS EGRESOS DEL MUNICIPIO.----------

EL C. TESORERO MUNICIPAL EXPUSO QUE EN VIRTUD DE LA APROBACIÓN DE LAS TRANSFERENCIAS E INCREMENTOS AL PRESUPUESTO ORIGINAL POR ESTE CABILDO EN LA SESIÓN ANTERIOR, LA CUENTA PUBLICA APLICADA EN EL PERIODO CORRESPONDIENTE AL AÑO 2020, QUEDO DE LA SIGUIENTE MANERA:

Cuenta Pública 2020

H. AYUNTAMIENTO DEL MUNICIPIO DE PANUCO DE CORONADO, DGO.

Estado de Actividades

Del 1 de Enero al 31 de Diciembre de 2020

(Pesos)

Concepto	2020	2019
INGRESOS Y OTROS BENEFICIOS		
Ingresos de la Gestión	**4,796,619**	**3,838,094**
Impuestos	1,440,429	1,523,395
Cuotas y Aportaciones de Seguridad Social	0	0
Contribuciones de Mejoras	0	0
Derechos	3,035,238	2,544,725
Productos	43,737	26,881
Aprovechamientos	277,214	-256,907
Ingresos por Venta de Bienes y Prestación de Servicios	0	0
Participaciones, Aportaciones, Convenios, Incentivos Derivados de la Colaboración Fiscal, Fondos Distintos de Aportaciones, Transferencias, Asignaciones, Subsidios y Subvenciones, y Pensiones y Jubilaciones Aportaciones, Transferencias, Asignaciones, Subsidios y Subvenciones, y Pensiones y Jubilaciones Aportaciones, Transferencias, Asignaciones, Subsidios y Subvenciones, y Pensiones y Jubilaciones	**42,780,438**	**52,175,957**
Participaciones, Aportaciones, Convenios, Incentivos Derivados de la Colaboración Fiscal, Fondos Distintos de Aportaciones Aportaciones, Transferencias, Asignaciones, Subsidios y Subvenciones, y Pensiones y Jubilaciones Aportaciones, Transferencias, Asignaciones, Subsidios y Subvenciones, y Pensiones y Jubilaciones	42,780,438	52,175,957

María Guadalupe Mejía G.

Transferencias, Asignaciones, Subsidios y Subvenciones, y Pensiones y Jubilaciones	0	0
Otros Ingresos y Beneficios	**0**	**0**
Ingresos Financieros	0	0
Incremento por Variación de Inventarios	0	0
Disminución del Exceso de Estimaciones por Pérdida o Deterioro u Obsolescencia	0	0
Disminución del Exceso de Provisiones	0	0
Otros Ingresos y Beneficios Varios	0	0
Total de Ingresos y Otros Beneficios	***47,577,056***	***56,014,051***
GASTOS Y OTRAS PÉRDIDAS		
Gastos de Funcionamiento	**26,605,694**	**24,139,781**
Servicios Personales	19,155,416	15,801,395
Materiales y Suministros	3,773,090	3,772,808
Servicios Generales	3,677,188	4,565,578
Transferencias, Asignaciones, Subsidios y Otras Ayudas	**6,583,443**	**4,030,607**
Transferencias Internas y Asignaciones al Sector Público	0	0
Transferencias al Resto del Sector Público	0	0
Subsidios y Subvenciones	263,410	3,748
Ayudas Sociales	4,937,221	4,026,860
Pensiones y Jubilaciones	0	0
Transferencias a Fideicomisos, Mandatos y Contratos Análogos	0	0
Transferencias a la Seguridad Social	0	0
Donativos	1,382,812	0
Transferencias al Exterior	0	0
Participaciones y Aportaciones	**0**	**0**
Participaciones	0	0
Aportaciones	0	0
Convenios	0	0
Intereses, Comisiones y Otros Gastos de la Deuda Pública	**309,504**	**444,710**
Intereses de la Deuda Pública	309,504	444,710
Comisiones de la Deuda Pública	0	0
Gastos de la Deuda Pública	0	0

Costo por Coberturas	0	0
Apoyos Financieros	0	0
Otros Gastos y Pérdidas Extraordinarias	**0**	**136,360**
Estimaciones, Depreciaciones, Deterioros, Obsolescencia y Amortizaciones	0	0
Provisiones	0	0
Disminución de Inventarios	0	136,360
Aumento por Insuficiencia de Estimaciones por Pérdida o Deterioro y Obsolescencia	0	0
Aumento por Insuficiencia de Provisiones	0	0
Otros Gastos	0	0
Inversión Pública	**14,885,140**	**63,228,153**
Inversión Pública no Capitalizable	14,885,140	63,228,153
Total de Gastos y Otras Pérdidas	***48,383,780***	***91,979,612***
Resultados del Ejercicio (Ahorro/Desahorro)	***-806,724***	***-35,965,561***

EL SECRETARIO PIDE LEVANTAR LA MANO LOS QUE ESTÁN A FAVOR DEL PUNTO NÚMERO 6 QUEDANDO APROBADO POR **MAYORÍA Y UN VOTO EN CONTRA.**

7.- EL SECRETARIO PASA AL SIGUIENTE PUNTO SIENDO ESTE LA CLAUSURA Y CEDE LA PALABRA AL PRESIDENTE.

TERMINA EL PRESIDENTE CON LA SESIÓN Y SIENDO LAS 12:06 HRS. DEL DÍA 10 DE FEBRERO DE 2021 SE DA POR CLAUSURADA ESTA FIRMANDO QUIENES EN ELLA INTERVINIERON PARA SU CONSTANCIA DAMOS FE.----------

"SUFRAGIO EFECTIVO,- NO RELECCIÓN"
VILLA FRANCISCO I. MADERO, MUNICIPIO DE PANUCO DE CORONADO, DGO.

C. EDMUNDO MAURICIO GANDARA GONZÁLEZ
PRESIDENTE MUNICIPAL

LIC. HADA CORINA VÁZQUEZ IBARRA
SÍNDICO MUNICIPAL

LIC. GABRIELA GARCÍA BRECEDA
PRIMER REGIDOR

L.C.C. HERIBERTO SIFUENTES LUGO
SEGUNDO REGIDOR

PROFA. NORMA BEATRIZ REYES HUERTA
TERCER REGIDOR

C. MARIA GUADALUPE NÁJERA GARCÍA
CUARTO REGIDOR

ING. RAFAEL MORENO CASTAÑEDA
QUINTO REGIDOR

LIC. JOSÉ ARMANDO ROSALES REYES
SEXTO REGIDOR

L.T.S. JANET JOSEFINA CASASOLA GARCÍA
SÉPTIMO REGIDOR

ING. SALVADOR MANZANERA GAYTÁN
SECRETARIO DEL H. CABILDO

Cuenta Pública 2020
AYUNTAMIENTO DEL MUNICIPIO DE PANUCO DE CORONADO, DG
Estado de Actividades
Del 1 de Enero al 31 de Diciembre de 2020
(Pesos)

Concepto	2020	2019
INGRESOS Y OTROS BENEFICIOS		
Ingresos de la Gestión	**4,796,619**	**3,838,094**
Impuestos	1,440,429	1,523,395
Cuotas y Aportaciones de Seguridad Social	0	0
Contribuciones de Mejoras	0	0
Derechos	3,035,238	2,544,725
Productos	43,737	26,881
Aprovechamientos	277,214	-256,907
Ingresos por Venta de Bienes y Prestación de Servicios	0	0
Participaciones, Aportaciones, Convenios, Incentivos Derivados de la Colaboración Fiscal, Fondos Distintos de Aportaciones, Transferencias, Asignaciones, Subsidios y Subvenciones, y Pensiones y Jubilaciones	**42,780,438**	**52,175,957**
Participaciones, Aportaciones, Convenios, Incentivos Derivados de la Colaboración Fiscal, Fondos Distintos de Aportaciones	42,780,438	52,175,957
Transferencias, Asignaciones, Subsidios y Subvenciones, y Pensiones y Jubilaciones	0	0
Otros Ingresos y Beneficios	**0**	**0**
Ingresos Financieros	0	0
Incremento por Variación de Inventarios	0	0
Disminución del Exceso de Estimaciones por Pérdida o Deterioro u Obsolescencia	0	0
Disminución del Exceso de Provisiones	0	0
Otros Ingresos y Beneficios Varios	0	0
Total de Ingresos y Otros Beneficios	***47,577,056***	***56,014,051***
GASTOS Y OTRAS PÉRDIDAS		
Gastos de Funcionamiento	**26,605,694**	**24,139,781**
Servicios Personales	19,155,416	15,801,395
Materiales y Suministros	3,773,090	3,772,808
Servicios Generales	3,677,188	4,565,578
Transferencias, Asignaciones, Subsidios y Otras Ayudas	**6,583,443**	**4,030,607**
Transferencias Internas y Asignaciones al Sector Público	0	0
Transferencias al Resto del Sector Público	0	0
Subsidios y Subvenciones	263,410	3,748
Ayudas Sociales	4,937,221	4,026,860
Pensiones y Jubilaciones	0	0
Transferencias a Fideicomisos, Mandatos y Contratos Análogos	0	0
Transferencias a la Seguridad Social	0	0
Donativos	1,382,812	0
Transferencias al Exterior	0	0
Participaciones y Aportaciones	**0**	**0**
Participaciones	0	0
Aportaciones	0	0
Convenios	0	0
Intereses, Comisiones y Otros Gastos de la Deuda Pública	**309,504**	**444,710**
Intereses de la Deuda Pública	309,504	444,710
Comisiones de la Deuda Pública	0	0
Gastos de la Deuda Pública	0	0
Costo por Coberturas	0	0
Apoyos Financieros	0	0
Otros Gastos y Pérdidas Extraordinarias	**0**	**136,360**
Estimaciones, Depreciaciones, Deterioros, Obsolescencia y	0	0
Provisiones	0	0
Disminución de Inventarios	0	136,360
Aumento por Insuficiencia de Estimaciones por Pérdida o Deterioro y	0	0
Aumento por Insuficiencia de Provisiones	0	0
Otros Gastos	0	0
Inversión Pública	**14,685,140**	**63,228,153**
Inversión Pública no Capitalizable	14,685,140	63,228,153
Total de Gastos y Otras Pérdidas	***48,383,780***	***91,979,612***
Resultados del Ejercicio (Ahorro/Desahorro)	***-806,724***	***-35,965,561***

Bajo protesta de decir verdad declaramos que los Estados Financieros y sus Notas son razonablemente correctos y responsabilidad del e

C. EDMUNDO MAURICIO GANDARA GONZALEZ
PRESIDENTE MUNICIPAL

LIC. HECTOR CARLOS QUIÑONES AVALOS
TESORERO MUNICIPAL

LIC. HADA CORINA VAZQUEZ IBARRA
SINDICO MUNICIPAL

Cuenta Pública 2020
H. AYUNTAMIENTO DEL MUNICIPIO DE PANUCO DE CORONADO, DGO.
Estado de Situación Financiera
Al 31 de Diciembre de 2020
(Pesos)

CONCEPTO	Año 2020	Año 2019
ACTIVO		
Activo Circulante		
Efectivo y Equivalentes	709,219	-182,468
Derechos a Recibir Efectivo o Equivalentes	8,234,168	7,371,902
Derechos a Recibir Bienes o Servicios	11,950,840	12,350,475
Inventarios	0	0
Almacenes	963,952	963,952
Estimación por Pérdida o Deterioro de Activos Circulantes	0	0
Otros Activos Circulantes	0	0
Total de Activos Circulantes	**21,858,179**	**20,503,861**
Activo No Circulante		
Inversiones Financieras a Largo Plazo	0	0
Derechos a Recibir Efectivo o Equivalentes a Largo Plazo	0	0
Bienes Inmuebles, Infraestructura y Construcciones en Proceso	3,436,232	3,436,232
Bienes Muebles	5,223,902	4,733,039
Activos Intangibles	17,864	17,864
Depreciación, Deterioro y Amortización Acumulada de Bienes	0	0
Activos Diferidos	140,364	140,364
Estimación por Pérdida o Deterioro de Activos no Circulantes	0	0
Otros Activos no Circulantes	0	0
Total de Activos No Circulantes	**8,818,362**	**8,327,499**
Total del Activo	**30,676,541**	**28,831,360**

CONCEPTO	Año 2020	Año 2019
PASIVO		
Pasivo Circulante		
Cuentas por Pagar a Corto Plazo	10,182,556	7,536,846
Documentos por Pagar a Corto Plazo	0	0
Porción a Corto Plazo de la Deuda Pública a Largo Plazo	16,803	0
Títulos y Valores a Corto Plazo	0	0
Pasivos Diferidos a Corto Plazo	0	0
Fondos y Bienes de Terceros en Garantía y/o Administración a Corto Plazo	0	0
Provisiones a Corto Plazo	0	0
Otros Pasivos a Corto Plazo	4,530,319	4,530,319
Total de Pasivos Circulantes	**14,729,678**	**12,067,165**
Pasivo No Circulante		
Cuentas por Pagar a Largo Plazo	0	0
Documentos por Pagar a Largo Plazo	0	0
Deuda Pública a Largo Plazo	3,339,944	4,029,974
Pasivos Diferidos a Largo Plazo	0	0
Fondos y Bienes de Terceros en Garantía y/o en Administración a Largo Plazo	379,412	0
Provisiones a Largo Plazo	0	0
Total de Pasivos No Circulantes	**3,719,356**	**4,029,974**
Total del Pasivo	**18,449,034**	**16,097,139**
HACIENDA PÚBLICA/ PATRIMONIO		
Hacienda Pública/Patrimonio Contribuido	**968,657**	**968,657**
Aportaciones	0	0
Donaciones de Capital	968,657	968,657
Actualización de la Hacienda Pública / Patrimonio	0	0
Hacienda Pública/Patrimonio Generado	**11,258,850**	**11,765,564**
Resultados del Ejercicio (Ahorro / Desahorro)	-806,724	-35,965,561
Resultados de Ejercicios Anteriores	12,065,574	47,731,125
Revalúos	0	0
Reservas	0	0
Rectificaciones de Resultados de Ejercicios Anteriores	0	0
Exceso o Insuficiencia en la Actualización de la Hacienda Publica/Patrimonio	**0**	**0**
Resultado por Posición Monetaria	0	0
Resultado por Tenencia de Activos no Monetarios	0	0
Total Hacienda Pública/ Patrimonio	**12,227,507**	**12,734,221**
Total del Pasivo y Hacienda Pública / Patrimonio	**30,676,541**	**28,831,360**

Bajo protesta de decir verdad declaramos que los Estados Financieros y sus Notas son razonablemente correctos y responsabilidad del emisor

C. EDMUNDO MAURICIO GANDARA GONZALEZ
PRESIDENTE MUNICIPAL

LIC. HADA CORINA VAZQUEZ IBARRA
SINDICO MUNICIPAL

LIC. HECTOR CARLOS CISNEROS AVALOS
TESORERO MUNICIPAL

MUNICIPIO DE PANUCO DE CORONADO, DGO.
NOTAS A LOS ESTADOS FINANCIEROS.
AL 31 DE DICIEMBRE DE 2020

A) NOTAS DE DESGLOCE

EL MUNICIPIO CUENTA CON ADEUDOS POR CREDITOS CON BANOBRAS, EL CREDITO NUMERO 8977 FUE LIQUIDADO EN EL MES DE JULIO DEL PRESENTE AÑO, EL CREDITO NÚMERO 12552 CON UN SALDO PENDIENTE DE $2'137,606.56 Y EL CREDITO NÚMERO 7802 CON UN SALDO PENDIENTE DE $1'202,333.92; TODOS LOS CREDITOS TIENEN COMO GARANTIA LAS PARTICIPACIONES FEDERALES.

B) NOTAS DE MEMORIA

EXISTEN CUENTAS DE ORDEN DE ACTIVO CON SALDO DE $8'677,998.54, DE LOS CUALES $2'004,229.14 CORRESPONDEN A BIENES INMUEBLES, $5'241,766.39 BIENES MUEBLES PROPIEDAD DEL MUNICIPIO Y $1'432,003.02 CONSTRUCCIONES EN PROCESO EN BIENES DE DOMINIO PUBLICO.

EXISTEN CUENTAS DE ORDEN DE PASIVO CON UN SALDO DE $4'437584.91, DE LOS CUALES $195,500.52 CORRESPONDEN A SERVICIOS PERSONALES POR PAGAR A CORTO PLAZO, $677,036.94 CORRESPONDEN A PROVEEDORES POR PAGAR A CORTO PLAZO Y $3'551,194.95 CORRESPONDEN A CONTRATISTAS POR OBRA POR PAGAR A CORTO PLAZO.

C) NOTAS DE GESTION ADMINISTRATIVA

ESTE H. AYUNTAMIENTO SE HA VISTO AFECTADO POR LA CONTINGENCIA SANITARIA COVID-19 DURANTE EL EJERCICIO 2020, HA TENIDO QUE REALIZAR GASTOS NO PROGRAMADOS COMO SON APOYOS A PERSONAS VULNERABLES Y LA COMPRA DE ARTICULOS DE SANITIZACION. SE HA TENIDO UNA REDUCCION EN LAS PARTICIPACIONES FEDERALES.

"BAJO PROTESTA DE DECIR VERDAD DECLARAMOS QUE LOS ESTADOS FINANCIEROS Y SUS NOTAS SON RAZONABLEMENTE CORRESTOS Y SON RESPONSABILIDAD DEL EMISOR"

C. EDMUNDO MAURICIO GANDARA GONZALEZ
PRESIDENTE MUNICIPAL

LIC. HECTOR CARLOS QUIÑONES AVALOS
TESORERO MUNICIPAL

LIC. HADA KORINA VAZQUEZ IBARRA
SINDICO MUNICIPAL

Cuenta Pública 2020
H. AYUNTAMIENTO DEL MUNICIPIO DE PANUCO DE CORONADO, DGO.
Estado de Variación en la Hacienda Pública
Del 1 de Enero al 31 de Diciembre de 2020
(pesos)

Concepto	Hacienda Pública/Patrimonio Contribuido	Hacienda Pública/Patrimonio Generado de Ejercicios Anteriores	Hacienda Pública/Patrimonio Generado del Ejercicio	Exceso o Insuficiencia en la Actualización de la Hacienda Pública / Patrimonio	TOTAL
HACIENDA PÚBLICA/PATRIMONIO CONTRIBUIDO NETO DE 2019	**968,657**				**968,657**
Aportaciones	0				0
Donaciones de Capital	968,657				968,657
Actualización de la Hacienda Pública/Patrimonio	0				0
HACIENDA PÚBLICA /PATRIMONIO GENERADO NETO DE 2019		**47,731,125**	**-35,965,561**		**11,765,564**
Resultados del Ejercicio (Ahorro/Desahorro)			-35,965,561		-35,965,561
Resultados de Ejercicios Anteriores		47,731,125			47,731,125
Revalúos		0		0	0
Reservas		0			0
Rectificaciones de Resultados de Ejercicios Anteriores		0			0
EXCESO O INSUFICIENCIA EN LA ACTUALIZACIÓN DE LA HACIENDA PÚBLICA/ PATRIMONIO NETO DE 2019				**0**	**0**
Resultado por Posición Monetaria				0	0
Resultado por Tenencia de Activos no Monetarios				0	0
HACIENDA PÚBLICA / PATRIMONIO NETO FINAL DE 2019	**968,657**	**47,731,125**	**-35,965,561**	**0**	**12,734,221**
CAMBIOS EN LA HACIENDA PÚBLICA/PATRIMONIO CONTRIBUIDO NETO DE 2020	**0**				**0**
Aportaciones	0				0
Donaciones de Capital	0				0
Actualización de la Hacienda Pública/Patrimonio	0				0
VARIACIONES DE LA HACIENDA PÚBLICA / PATRIMONIO GENERADO NETO DE 2020		**-35,965,561**	**35,158,836**		**-806,714**
Resultados del Ejercicio (Ahorro/Desahorro)			-806,724		-806,724
Resultados de Ejercicios Anteriores		-35,965,561	35,965,561		300,010
Revalúos		0	0	0	0
Reservas		0	0		0
Rectificaciones de Resultados de Ejercicios Anteriores			0		0
CAMBIOS EN EL EXCESO O INSUFICIENCIA EN LA ACTUALIZACIÓN DE LA HACIENDA PÚBLICA/ PATRIMONIO NETO DE 2020				**0**	**0**
Resultado por Posición Monetaria				0	0
Resultado por Tenencia de Activos no Monetarios				0	0
HACIENDA PÚBLICA / PATRIMONIO NETO FINAL DE 2020	**968,657**	**12,085,674**	**-806,724**	**0**	**12,227,607**

Bajo protesta de decir verdad declaramos que los Estados Financieros y sus Notas son razonablemente correctos y responsabilidad del emisor.

C. EDMUNDO MAURICIO GANDARA GONZALEZ
PRESIDENTE MUNICIPAL

LIC. HADA CORINA VAZQUEZ BARRA
SINDICO MUNICIPAL

LIC. HECTOR CARLOS QUIÑONES AVALOS
TESORERO MUNICIPAL

Cuenta Pública 2020
H. AYUNTAMIENTO DEL MUNICIPIO DE PANUCO DE CORONADO, DGO.
Estado de Cambios en la Situación Financiera
Del 1 de Enero al 31 de Diciembre de 2020
(Pesos)

Concepto	Origen	Aplicación
ACTIVO	**0**	**1,845,181**
Activo Circulante	**0**	**1,354,317**
Efectivo y Equivalentes	0	891,686
Derechos a Recibir Efectivo o Equivalentes	0	862,266
Derechos a Recibir Bienes o Servicios	399,635	0
Inventarios	0	0
Almacenes	0	0
Estimación por Pérdida o Deterioro de Activos Circulantes	0	0
Otros Activos Circulantes	0	0
Activo No Circulante	**0**	**490,863**
Inversiones Financieras a Largo Plazo	0	0
Derechos a Recibir Efectivo o Equivalentes a Largo Plazo	0	0
Bienes Inmuebles, Infraestructura y Construcciones en Proceso	0	0
Bienes Muebles	0	490,863
Activos Intangibles	0	0
Depreciación, Deterioro y Amortización Acumulada de Bienes	0	0
Activos Diferidos	0	0
Estimación por Pérdida o Deterioro de Activos no Circulantes	0	0
Otros Activos no Circulantes	0	0
PASIVO	**2,351,895**	**0**
Pasivo Circulante	**2,662,513**	**0**
Cuentas por Pagar a Corto Plazo	2,645,710	0
Documentos por Pagar a Corto Plazo	0	0
Porción a Corto Plazo de la Deuda Pública a Largo Plazo	16,803	0
Títulos y Valores a Corto Plazo	0	0
Pasivos Diferidos a Corto Plazo	0	0
Fondos y Bienes de Terceros en Garantía y/o Administración a Corto Plazo	0	0
Provisiones a Corto Plazo	0	0
Otros Pasivos a Corto Plazo	0	0
Pasivo No Circulante	**0**	**310,618**
Cuentas por Pagar a Largo Plazo	0	0
Documentos por Pagar a Largo Plazo	0	0
Deuda Pública a Largo Plazo	0	690,030
Pasivos Diferidos a Largo Plazo	0	0
Fondos y Bienes de Terceros en Garantía y/o en Administración a Largo Plazo	379,412	0
Provisiones a Largo Plazo	0	0
HACIENDA PÚBLICA/ PATRIMONIO	**0**	**506,714**
Hacienda Pública/Patrimonio Contribuido	**0**	**0**
Aportaciones	0	0
Donaciones de Capital	0	0
Actualización de la Hacienda Pública / Patrimonio	0	0
Hacienda Pública/Patrimonio Generado	**0**	**506,714**
Resultados del Ejercicio (Ahorro / Desahorro)	35,158,836	0
Resultados de Ejercicios Anteriores	0	35,665,551
Revalúos	0	0
Reservas	0	0
Rectificaciones de Resultados de Ejercicios Anteriores	0	0
Exceso o Insuficiencia en la Actualización de la Hacienda Pública/Patrimonio	**0**	**0**
Resultado por Posición Monetaria	0	0
Resultado por Tenencia de Activos no Monetarios	0	0

Bajo protesta de decir verdad declaramos que los Estados Financieros y sus Notas son razonablemente correctos y responsabilidad del emisor.

C. EDMUNDO MAURICIO GANDARA GONZALEZ
PRESIDENTE MUNICIPAL

LIC. HADA CORINA VAZQUEZ IBARRA
SINDICO MUNICIPAL

ING. HECTOR CARLOS QUIÑONES AVALOS
TESORERO MUNICIPAL

Cuenta Pública 2020
H. AYUNTAMIENTO DEL MUNICIPIO DE PANUCO DE CORONADO, DGO.
Estado de Flujos de Efectivo
Del 1 de Enero al 31 de Diciembre de 2020
(Pesos)

Concepto	2020	2019
Flujos de Efectivo de las Actividades de Operación		
Origen	**48,222,288**	**56,014,051**
Impuestos	1,440,429	1,523,395
Cuotas y Aportaciones de Seguridad Social	0	0
Contribuciones de mejoras	0	0
Derechos	3,035,238	2,544,725
Productos	43,737	26,881
Aprovechamientos	277,214	-256,907
Ingresos por Venta de Bienes y Prestación de Servicios	0	0
Participaciones, Aportaciones, Convenios, Incentivos Derivados de la Colaboración Fiscal y Fondos Distintos de Aportaciones	42,780,438	52,175,957
Transferencias, Asignaciones, Subsidios y Subvenciones, y Pensiones y Jubilaciones	0	0
Otros Orígenes de Operación	645,232	0
Aplicación	**32,657,359**	**34,363,565**
Servicios Personales	19,108,416	15,392,195
Materiales y Suministros	3,410,374	3,772,808
Servicios Generales	3,568,558	4,003,720
Transferencias Internas y Asignaciones al Sector Público	0	0
Transferencias al resto del Sector Público	0	0
Subsidios y Subvenciones	263,410	3,748
Ayudas Sociales	4,923,788	3,895,980
Pensiones y Jubilaciones	0	0
Transferencias a Fideicomisos, Mandatos y Contratos Análogos	0	0
Transferencias a la Seguridad Social	0	0
Donativos	1,382,812	0
Transferencias al Exterior	0	0
Participaciones	0	0
Aportaciones	0	0
Convenios	0	0
Otras Aplicaciones de Operación	0	7,295,113
Flujos Netos de Efectivo por Actividades de Operación	**15,564,929**	**21,650,486**
Flujos de Efectivo de las Actividades de Inversión		
Origen	**0**	**0**
Bienes Inmuebles, Infraestructura y Construcciones en Proceso	0	0
Bienes Muebles	0	0
Otros Orígenes de Inversión	0	0
Aplicación	**13,683,834**	**21,423,584**
Bienes Inmuebles, Infraestructura y Construcciones en Proceso	13,202,622	21,145,501
Bienes Muebles	481,212	278,083
Otras Aplicaciones de Inversión	0	0
Flujos Netos de Efectivo por Actividades de Inversión	**-13,683,834**	**-21,423,584**
Flujo de Efectivo de las Actividades de Financiamiento		
Origen	**0**	**0**
Endeudamiento Neto	0	0
Interno	0	0
Externo	0	0
Otros Orígenes de Financiamiento	0	0
Aplicación	**989,408**	**1,170,938**
Servicios de la Deuda	982,731	1,170,938
Interno	982,731	1,170,938
Externo	0	0
Otras Aplicaciones de Financiamiento	6,677	0
Flujos netos de Efectivo por Actividades de Financiamiento	**-989,408**	**-1,170,938**
Incremento/Disminución Neta en el Efectivo y Equivalentes al Efectivo	**891,686**	**-944,036**
Efectivo y Equivalentes al Efectivo al inicio del Ejercicio	**-182,468**	**761,568**
Efectivo y Equivalentes al Efectivo al final del Ejercicio	**709,219**	**-182,468**

Bajo protesta de decir verdad declaramos que los Estados Financieros y sus Notas son razonablemente correctos y responsabilidad del emisor

C. EDMUNDO MAURICIO GANDARA GONZALEZ
PRESIDENTE MUNICIPAL

LIC. HECTOR CARLOS QUIÑONES AVALOS
TESORERO MUNICIPAL

LIC. HADA CORINA VAZQUEZ IBARRA
SINDICO MUNICIPAL

Cuenta Pública 2020

H. AYUNTAMIENTO DEL MUNICIPIO DE PANUCO DE CORONADO, DGO.

Estado Analitico del Activo

Del 1 de Enero al 31 de Diciembre de 2020

(Pesos)

Concepto	Saldo Inicial 1	Cargos del Periodo 2	Abonos del Periodo 3	Saldo Final 4 =(1+2-3)	Variación del Periodo (4-1)
ACTIVO					
Activo Circulante	**20,503,861**	**231,836,173**	**230,481,856**	**21,858,179**	**1,354,317**
Efectivo y Equivalentes	-182,468	171,349,016	170,457,330	709,219	891,686
Derechos a Recibir Efectivo o Equivalentes	7,371,902	52,531,574	51,669,308	8,234,168	862,266
Derechos a Recibir Bienes o Servicios	12,350,475	7,955,583	8,355,218	11,950,840	-399,635
Inventarios	0	0	0	0	0
Almacenes	963,952	0	0	963,952	0
Estimación por Pérdida o Deterioro de Activos Circulantes	0	0	0	0	0
Otros Activos Circulantes	0	0	0	0	0
Activo No Circulante	**8,327,499**	**15,376,003**	**14,885,140**	**8,818,362**	**490,863**
Inversiones Financieras a Largo Plazo	0	0	0	0	0
Derechos a Recibir Efectivo o Equivalentes a Largo Plazo	0	0	0	0	0
Bienes Inmuebles, Infraestructura y Construcciones en Proceso	3,436,232	14,885,140	14,885,140	3,436,232	0
Bienes Muebles	4,733,039	490,863	0	5,223,902	490,863
Activos Intangibles	17,864	0	0	17,864	0
Depreciación, Deterioro y Amortización Acumulada de Bienes	0	0	0	0	0
Activos Diferidos	140,364	0	0	140,364	0
Estimación por Pérdida o Deterioro de Activos no Circulantes	0	0	0	0	0
Otros Activos no Circulantes	0	0	0	0	0
TOTAL DEL ACTIVO	**28,831,360**	**247,212,176**	**245,366,996**	**30,676,541**	**1,845,181**

Bajo protesta de decir verdad declaramos que los Estados Financieros y sus Notas son razonablemente correctos y responsabilidad del emisor

C. EDMUNDO MAURICIO GANDARA GONZALEZ
PRESIDENTE MUNICIPAL

LIC. HADA CORINA VAZQUEZ IBARRA
SINDICO MUNICIPAL

LIC. HECTOR CARLOS QUIÑONES AVALOS
TESORERO MUNICIPAL

MUNICIPIO: PANUCO DE CORONADO, **DGO.**

ARQUEO DE EFECTIVO EN CAJA AL 31 DE DICIEMBRE DE 2020

BILLETES:				
	DENOMINACIÓN	**EXISTENCIA**	**IMPORTE**	**TOTAL**
	1,000.00			
	500.00			
	200.00			
	100.00			
	50.00			
	20.00		$	$
MONEDAS:				
	DENOMINACIÓN	**EXISTENCIA**	**IMPORTE**	**TOTAL**
	20.00			
	10.00			
	5.00			
	2.00			
	1.00			
	0.50			
	0.20			
	0.10		$	$
				0.00
CHEQUES:				
NÚMERO	**BANCO**	**ENTREGADO POR:**	**IMPORTE**	**TOTAL**
			$	
			$	$
DOCUMENTOS:				
NÚMERO	**FECHA**	**EXPEDIDO POR:**	**IMPORTE**	**TOTAL**
			$	
			$	$
		IMPORTE ARQUEADO		0.00
		IMPORTE REGISTRO EN CAJA		**0.00**
		DIFERENCIA		0.00

Declaro que los fondos aquí detallados, son todos los que existen bajo mi responsabilidad al momento del arqueo, los cuales fueron contados en mi presencia y me fueron devueltos a mi entera satisfacción.

TESORERO

ENCARGADO DE CAJA

CONCILIACIÓN BANCARIA

H. AYUNTAMIENTO DE PANUCO DE CORONADO, DGO.
Banco: BANCO MERCANTIL DEL NORTE, S.A. Sucursal: 9987 No. Cta. 1043184065
Conciliación Bancaria correspondiente al mes de : DICIEMBRE 2020
Saldo del Estado de Cuenta Bancario al 31 de DICIEMBRE de 2020 $ 54,055.42

Mas: Depósitos no acreditados por el banco.

FECHA	CONCEPTO	IMPORTE

0.00

Menos: Cheques expedidos y no cobrados

FECHA	NUMERO	BENEFICIARIO	CONCEPTO	IMPORTE
08/05/2020	378	COMPLEMENTO DE NOMINA		$ 200.00

$ 200.00

Mas: Cargos del Banco no correspondidos.

FECHA	CONCEPTO	IMPORTE
03/09/2019	ADMINISTRACION ANTERIOR	8,760.68

$ 8,760.68

Menos: Créditos del banco no correspondidos.

FECHA	CONCEPTO	IMPORTE

$ -

Saldo en libros al 31 de DICIEMBRE de 2020 $ 62,616.10

C. EDMUNDO MAURICIO BANDERA GONZALEZ
PRESIDENTE MUNICIPAL

LIC. HECTOR CARLOS QUIÑONEZ ANALOS
TESORERO MUNICIPAL

LIC. [illegible] VAZQUEZ IBARRA
SINDICO MUNICIPAL

PARTICIPACIONES 2019
MUNICIPIO DE PANUCO DE CORONADO
CALLE FRANCISCO SARABIA SN
LOC FRANCISDO I MADERO
GUADALUPE VICTORIA DGO. C.P. 34700
SUCURSAL: 7482 GUADALUPE VICTORIA
TIPO DE ENVÍO: CORREO

NO. DE CLIENTE: 16894716
RFC: TMP360901RB2

DATOS DE SUCURSAL:
PLAZA:
DIRECCIÓN: CARRILLO PUERTO OTE. 105 CENTRO
TELÉFONO: 8821267

INFORMACIÓN DEL PERIODO	
Periodo	**Del 01/Diciembre/2020 al 31/Diciembre/2020**
Fecha de corte	**31/Diciembre/2020**
Moneda	**PESOS**

RESUMEN INTEGRAL

Producto	No. de Cuenta	CLABE	Saldo anterior	Saldo al corte
ENLACE GLOBAL PM S/INTERESES	1043184065	072 023 01043184065 6	$45,506.82	$54,055.42
TOTAL			**$45,506.82**	**$54,055.42**

DETALLE	ENLACE GLOBAL PM S/INT. ▼
Resumen del periodo	
Saldo inicial del periodo	$ 45,506.82
+ Total de depósitos	$ 693,560.99
- Total de retiros	$ 684,989.19
+ Intereses Netos Ganados	$ 0.00
- **Total de comisiones Cobradas / Pagadas**	**$ 20.00**
- **IVA sobre comisiones (16%)**	**$ 3.20**
- Intereses Cobrados / Pagados	$ 0.00
Saldo actual	$ 54,055.42
Saldo disponible al día*	$ 54,055.42
Saldo Promedio	
Saldo promedio mínimo	$ 0.00
En el Periodo 01 Dic al 31 Dic:	$ 88,324.50
Días que comprende el periodo	31
Intereses devengados	
Tasa Bruta Anual	**0.00%**
Interés Tasa Bruta Anual	$ 0.00
Retención de ISR	$ 0.00
INTERESES NETOS GANADOS	$ 0.00
Saldo no disponible al día	
Depósitos de Cheques S.B.C.	$0.00
Ret. Garantía Líquida	$0.00
Comisiones pendientes de aplicar	$0.00
Compras no aplicadas	$0.00
TOTAL	$0.00
Resumen de comisiones	
Cheques girados	1
Cheques girados sin comisión	1
Cheques girados con comisión	0
Importe de la comisión	**$ 0.00**
Por cheques devueltos	**$ 0.00**
Otras comisiones	**$ 20.00**

ENLACE GLOBAL PM S/INTERESES
(Saldo inicial de $45,506.82)



DEPÓSITOS	$693,560.99
RETIROS	$684,989.19
COMISIONES	$20.00
OTROS CARGOS	$3.20
SALDO FINAL	$54,055.42

DETALLE DE MOVIMIENTOS (PESOS) ▼

Enlace Global Pm S/Intereses

FECHA	DESCRIPCIÓN / ESTABLECIMIENTO	MONTO DEL DEPOSITO	MONTO DEL RETIRO	SALDO
30-NOV-20	SALDO ANTERIOR			45,506.82
03-DIC-20	DEPOSITO DE CUENTA DE TERCEROS 0001000184 DE LA CUENTA 1097129283 INGRESOS ISR AGOSTO	31,497.00 ✓		77,003.82
07-DIC-20	DEP.EFECTIVO	1,148.40		78,152.22
07-DIC-20	DEP.EFECTIVO	3,445.20		81,597.42
07-DIC-20	COMPRA ORDEN DE PAGO SPEI 0001601 =REFERENCIA CTA/CLABE: 014194605858266717, BEM SPEI BCO:014 BENEF:ALMA KARINA ARANDA GUEREC (DATO NO VERIF POR ESTA INST), PAGO POR ARRENDAMIENTO DE MESAS CVE RASTREO: 8846APR120201207114357466 6 RFC: AAGA910521958 IVA: 000000000000.00 SANTANDER HORA LIQ: 19:19:05		14,999.99 ✓	66,597.43
07-DIC-20	COMISION ORDEN DE PAGO SPEI REFERENCIA: 0001601		5.00 ✓	66,592.43
07-DIC-20	I.V.A. ORDEN DE PAGO SPEI REFERENCIA: 0001601		0.80 ✓	66,591.63
08-DIC-20	80072170850179131766221015 SPEI RECIBIDO, BCO:0062 AFIRME HR LIQ: 09:58:11 DEL CLIENTE BANCA AFIRME SA FID 76950 DE LA CLABE 062580110310038246 CON RFC BAF950102JP5 CONCEPTO: FID76950 PGO REM REFERENCIA: 0000001 CVE RAST: 80072170850179131766221015	68,768.44 ✓		135,360.07
15-DIC-20	80072191550106491966221015 SPEI RECIBIDO, BCO:0062 AFIRME HR LIQ: 10:34:34 DEL CLIENTE BANCA AFIRME SA FID 76950 DE LA CLABE 062580110310038246 CON RFC BAF950102JP5 CONCEPTO: FID76950 PGO REM REFERENCIA: 0000001 CVE RAST: 80072191550106491966221015	585,787.97 ✓		721,148.04
15-DIC-20	TRASPASO A CUENTA PROPIA 0000001612 IVA:00000000.00 , A LA CUENTA 1094425359 AL R.F.C. TMP360901RB2		300,000.00 ✓	421,148.04
15-DIC-20	TRASPASO A CUENTA DE TERCEROS 0000001612 IVA:00000000.00 , A LA CUENTA: 0196438582 PAGO POR COMPRA DE REFACCIONES AL R.F.C. RAVL620804RG2		19,030.00 ✓	402,118.04
15-DIC-20	COMPRA ORDEN DE PAGO SPEI 0001614 =REFERENCIA CTA/CLABE: 044190256007379441, BEM SPEI BCO:044 BENEF:JOSE ANGEL GONZALEZ MOREN (DATO NO VERIF POR ESTA INST), PAGO POR COMPRA DE CAMIONETA CVE RASTREO: 8846APR120201215115159398 3 RFC: GOMA740627HW8 IVA: 000000000000.00 SCOTIABANK HORA LIQ: 16:05:41		51,800.00 ✓	350,318.04
15-DIC-20	COMISION ORDEN DE PAGO SPEI REFERENCIA: 0001614		5.00 ✓	350,313.04
15-DIC-20	I.V.A. ORDEN DE PAGO SPEI REFERENCIA: 0001614		0.80 ✓	350,312.24
15-DIC-20	COMPRA ORDEN DE PAGO SPEI 0001613 =REFERENCIA CTA/CLABE: 012194004735197832, BEM SPEI BCO:012 BENEF:CHRISTIAN LUIS REY QUINONEZ RAM (DATO NO VERIF POR ESTA INST), PAGO POR MANTENIMIENTO A VEHICULOS CVE RASTREO: 8846APR120201215115159399 2 RFC: QURC870302LA9 IVA: 000000000000.00 BBVA BANCOMER HORA LIQ: 16:05:41		4,830.00 ✓	345,482.24
15-DIC-20	COMISION ORDEN DE PAGO SPEI REFERENCIA: 0001613		5.00 ✓	345,477.24
15-DIC-20	I.V.A. ORDEN DE PAGO SPEI REFERENCIA: 0001613		0.80 ✓	345,476.44
16-DIC-20	TRASPASO A CUENTA DE TERCEROS 0000001613 IVA:00000000.00 , A LA CUENTA: 0154503396 PAGO POR COMPRA DE COMBUSTIBLE AL R.F.C. LUMA370418MY9		200,000.00 ✓	145,476.44
17-DIC-20	CHEQUE CAMARA 0000403 LUMA370418MY9		79,081.00 ✓	66,395.44
21-DIC-20	COMPRA ORDEN DE PAGO SPEI 0001621 =REFERENCIA CTA/CLABE: 002190049776112405, BEM SPEI BCO:002 BENEF:JOSE ANGEL SIMENTAL RODRIGUE (DATO NO VERIF POR ESTA INST), PAGO POR MANTENIMIENTO A VEHICULOS CVE RASTREO: 8846APR120201221115774652 2 RFC: SIRA740616188 IVA: 000000000000.00 BANAMEX HORA LIQ: 14:47:14		15,248.20 ✓	51,147.24
21-DIC-20	COMISION ORDEN DE PAGO SPEI REFERENCIA: 0001621		5.00 ✓	51,142.24
21-DIC-20	I.V.A. ORDEN DE PAGO SPEI REFERENCIA: 0001621		0.80 ✓	51,141.44
30-DIC-20	80072573050165475766221015 SPEI RECIBIDO, BCO:0062 AFIRME HR LIQ: 12:00:22 DEL CLIENTE BANCA AFIRME SA FID 76950 DE LA CLABE 062580110310038327 CON RFC BAF950102JP5 CONCEPTO: FID76950 INTERESES DE INVERSION REFERENCIA: 0000001 CVE RAST: 80072573050165475766221015	2,913.98 ✓		54,055.42

OTROS ▼

Informe de Depósitos en efectivo (IDE) mayores a $15,000 pesos

Mes:	DICIEMBRE de 2020
Excedentes de depósitos	$ 31,425.31
Tipo de Cambio	$ 19.9487
Resumen por cliente del ejercicio 2020	
Monto de excedente de depósitos	$ 171,049.36

***Los depósitos en efectivo presentados en el presente informe son aquellos que exceden la cantidad de $15,000 (Quince mil pesos 00/100) de forma acumulada en todas las cuentas bajo titularidad del cliente dentro de un mes calendario.**

MENSAJES IMPORTANTES

PARA MAYOR INFORMACION CONSULTA LAS DISPOSICIONES FISCALES VIGENTES. . .

Advertencia: Incumplir sus obligaciones le puede generar comisiones.

El presente estado de cuenta no es un comprobante fiscal.

La fecha de corte coincide con la fecha de terminación del periodo que se señala en el presente estado de cuenta. Las operaciones efectuadas durante los días no laborales o después de la hora de corte de fin de día serán consideradas en nuestra contabilidad como realizadas en el siguiente día hábil bancario. Usted dispone de 90 días después de la fecha de corte para objetar la información contenida en su estado de cuenta, de no hacerlo se asumirá su conformidad al respecto.

Cuando no reciba su estado de cuenta durante los 20 días siguientes de la fecha de corte, y no haya dado instrucciones para que no se le envíe, favor de solicitarlo en su sucursal.

En el caso de avisos de modificaciones al contrato de adhesión, recuerde que, si así lo decide, tiene derecho a solicitar la cancelación de su cuenta dentro de los 30 días naturales posteriores a la notificación recibida, sin responsabilidad alguna a su cargo cubriendo, en su caso, los adeudos que se hayan generado a la fecha.

Aviso de privacidad

Ponemos a su disposición el Aviso de Privacidad en www.banorte.com en el entendido de que su información será tratada con sujeción a los fines establecidos en el referido Aviso de Privacidad.

Consultas, Reclamaciones, y Aclaraciones

Banco Mercantil del Norte S.A. Institución de Banca Múltiple, Grupo Financiero Banorte recibe las consultas, reclamaciones o aclaraciones, a través de su **Unidad Especializada de Atención a Usuarios (UNE)**, ubicada en Av. Paseo de la Reforma 195 Piso 1, Colonia Cuauhtémoc, C.P. 06500, Alcaldía Cuauhtémoc, Ciudad de México, Correo electrónico: une@banorte.com, o al Teléfono: **800 627 2292** así como en cualquiera de sus sucursales. En el caso de no obtener una respuesta satisfactoria o en el caso de requerir consultar y/o comparar información sobre comisiones podrá acudir a la Comisión Nacional para la Protección y Defensa de los Usuarios de Servicios Financieros www.condusef.gob.mx con número telefónico de atención en la Ciudad de México **(55) 5340 0999** y desde el interior de la República **al 800 999 8080.**

Referencia de Abreviaturas

ABO	Abono	COM	Comisión	EDO	Estado	O/B	Otro Banco
ATM	Cajero Automático	CONS	Consulta	I.S.R	Impuesto Sobre la Renta	PZO	Plazo
BTE	Banorte	CPA	Compra	I.V.A	Impuesto al Valor Agregado	R.F.C	Registro Federal de Causantes
CAM	Cámara de compensación	CTA	Cuenta	INT	Interés (es)	REV	Reverso
CAP	Capital	DEP	Depósito	INTBC	Interbancaria	S.B.C	Saldo salvo Buen Cobro
CHEQ/CHQ	Cheque	DEV	Devolución	INV	Inversión	VEN	Ventanilla
CLABE	Clave Bancaria Estandarizada	DISP	Disposición/Dispersión	LIQ	Liquidación (Pago)		

IPAB

Los productos anteriormente descritos se encuentran protegidos por el Instituto para la Protección del Ahorro Bancario (IPAB) hasta por un monto equivalente a 400,000 UDI por cliente, por institución. Lo anterior de conformidad con las disposiciones legales que regulan a dicho Instituto. Visita la página www.ipab.org.mx

COMPROBANTE FISCAL DIGITAL ▼

1043784065 - ENLACE GLOBAL PM S/INTERESES

Folio Fiscal: 2BC3195F-6B14-4F03-9416-7F7DD846C109
No de Serie del Certificado del SAT: 00001000000406258094
No de Serie del Certificado del Emisor: 00001000000504876057
Fecha y hora de certificación: 2021-01-02T10:24:05
Lugar y fecha de elaboración: 64830 2020-12-31
Forma de pago: 03-Transferencia electrónica de fondos

Sello Digital del CFDI:

PXuJa46uQPElGd5OHj0mUsdlaIuoHFTo2fHCYGE7+ZKErMul66TfRVl6O1KLzY9OSDcZup9AvEvKINxp/1cWoKXazNw2wo5viP1JJXW1BPO9kGE
ykuvaWfX8AYUrf+67iVRcl+tibfwwdgIclqhHQfnAZxoRVem/oNZ3/Ewyefh+ktnES35ExHGCv2AvNvtADZWJyhZYk64c4unfr0cEH2a/pl0U8WF
L3GkArzxmCrO/x2u+5E8Cx3OrpKmhB2cmnFRxgbE2abL4VXECTDpPeGEnpP+Gko2yM4vdfRv9rvTTxGkwYBQCIz1gVXK7RLkZdzx6WpmK4K
0XpEwYnaw94Q==

Sello del SAT:

uN77O8Z0GHpkGLtFaEunxnzWYkOTO6/0LAUPeBwKrbpuHC9KSKezirG2SD3W7fQcqa5pQZhw8/S3zYu7+6t5qcuHqh7BjzFYF9wrPpjifP5LKi
mrZmAAuzWRRcmcvPZc3neevfvaiR2oNAoszUOKQTdCwrt3TOQ5GXCO4nbkVSwr78bQC84q9h3wrG2RI9IlVFCBMkp3YtgsB39tvlM9okK79Tu
dGfpfBYwqTN4a8d0NC19LUVgrnJBgX2Ck7IRJXmvJpMBXu1bxwXFFXURdBR2vHYKQBEuVRx7CqdXp1bWnopMK4hk9rCBJU7kE4foAKNEl2up
d4d+ZIXBsCJAZLIA==



Cadena original del complemento de certificación:

||1.1|2BC3195F-6B14-4F03-9416-7F7DD846C109|2021-01-02T10:24:05|DCD090706E42||PXuJa46uQPElGd5OHj0mUsdlaIuoHFTo2fHCYGE7+ZKErMul66TfRVl6O1KLzY9OSDcZup9AvEvKINxp/1cWoKXazNw2wo5viP1JJXW1BPO9kGEykuvaWfX8AYUrf+67iVRcl+tibfwwdgIclqhHQfnAZxoRVem/oNZ3/Ewyefh+ktnES35ExHGCv2AvNvtADZWJyhZYk64c4unfr0cEH2a/pl0U8WFL3GkArzxmCrO/x2u+5E8Cx3OrpKmhB2cmnFRxgbE2abL4VXECTDpPeGEnpP+Gko2yM4vdfRv9rvTTxGkwYBQCIz1gVXK7RLkZdzx6WpmK4K0XpEwYnaw94Q==|00001000000406258094||

Versión CFDI: 3.3
Importe Total: VEINTITRES PESOS 20/100 M.N.
Unidad de Medida: E48-Unidad de servicio
Método de Pago: PUE-Pago en una sola exhibición
Lugar de Expedición: 64830
Régimen Fiscal: 601-General de Ley Personas Morales
Este documento es una representación impresa de un CFDI

H. AYUNTAMIENTO DEL MUNICIPIO DE PANUCO DE CORONADO, DGO.
ESTADO DE DURANGO

Auxiliares de Cuentas del 01/dic./2020 al 31/dic./2020

Con saldo y/o movimientos. (De la cuenta: 1112-07-19-00-001 a la 1112-07-19-00-001)

Cuentas de Registro

Usr: supervisor
Rep: rptAuxiliarCuentas

Fecha y hora de Impresión: 02/feb./2021 01:28 a. m.

Cuenta / Póliza	Fecha	Nombre de la Cuenta / Beneficiario	No. Factura	Cheque / Folio	Concepto	Saldo Inicial	Movimientos del Periodo: Cargos	Abonos	Saldos
1112-07-19-00-001					**Cta.065**	**$54,067.50**	**$693,560.99**	**$685,012.39**	**$62,616.10**
I00251	03/12/2020				IR:223, PARTICIPACIONES 2018 (RECIBO DE PARTICIPACIONES ISR AGOSTO 20		$31,497.00	$0.00	$85,564.50
C00663	07/12/2020	ARANDA GUERECA ALM.		0	GP ARANDA GUERECA ALMA KARINA, Folio Pago: 352 (PAGO RENTA DE MESAS		$0.00	$14,999.99	$70,564.51
I00282	07/12/2020				IR:263, PARTICIPACIONES 2019 (REINTEGRO POR OBSERVACIONES IR Folio: 2		$1,148.40	$0.00	$71,712.91
I00254	08/12/2020				TRASPASO DE CUENTA AFIRME A PARTICIPACIONES (TRASPASO DE CUENTA /		$585,787.97	$0.00	$657,500.88
I00254	08/12/2020				TRASPASO DE CUENTA AFIRME A PARTICIPACIONES (TRASPASO DE CUENTA /		$68,768.44	$0.00	$726,269.32
I00254	08/12/2020				TRASPASO DE CUENTA AFIRME A PARTICIPACIONES (TRASPASO DE CUENTA /		$2,913.98	$0.00	$729,183.30
D00048	15/12/2020				TRASPASO ENTRE CUENTAS (TRASPASO ENTRE CUENTAS)		$0.00	$300,000.00	$429,183.30
C00650	15/12/2020	GONZALEZ MORENO JO		0	GP GONZALEZ MORENO JOSE ANGEL, Folio Pago: 348 (PAGO CAMIONETA DOD		$0.00	$51,800.00	$377,383.30
C00651	15/12/2020	QUIÑONEZ RAMIREZ CH		0	GP QUIÑONEZ RAMIREZ CHRISTIAN LUIS REY, Folio Pago: 350 (PAGO DE REFAC		$0.00	$4,830.00	$372,553.30
C00652	15/12/2020	RAMIREZ VASQUEZ JOS		0	GP RAMIREZ VASQUEZ JOSE LUIS, Folio Pago: 351 (PAGO DE ARTICULOS PARA		$0.00	$18,030.00	$353,523.30
C00654	15/12/2020	HECTOR CARLOS QUIÑC		403	GP Folio: 265 (APOYO A PERSONAS DE ESCASOS RECURSOS DEL PERIODO 01-		$0.00	$79,081.00	$274,442.30
C00666	16/12/2020	LUGO MADEL FRANCISC		0	GP LUGO MADEL FRANCISCA, Folio Pago: 358 (PAGO SUMINISTRO DE COMBUS		$0.00	$200,000.00	$74,442.30
C00642	21/12/2020	SIMENTAL RODRIGUEZ ,		0	GP SIMENTAL RODRIGUEZ JOSE ANGEL, Folio Pago: 347 (PAGO DE MANTENIMI		$0.00	$15,248.00	$59,194.30
C00643	21/12/2020	SIMENTAL RODRIGUEZ ,		0	Cancelación GP SIMENTAL RODRIGUEZ JOSE ANGEL, Folio Pago: 347 (PAGO DE		$0.00	-$15,248.00	$74,442.30
C00644	21/12/2020	SIMENTAL RODRIGUEZ ,		0	GP SIMENTAL RODRIGUEZ JOSE ANGEL, Folio Pago: 348 (PAGO DE MANTENIMI		$0.00	$15,248.20	$59,194.10
C00614	31/12/2020	BANCO MERCANTIL DEL EDO CTA		0	COMISIONES BANCARIAS DICIEMBRE 2020 (COMISIONES BANCARIAS DICIEMB		$0.00	$23.20	$59,170.90
I00283	31/12/2020				IR:254, PARTICIPACIONES 2019 (REINTEGRO POR OBSERVACIONES IR Folio: 25		$3,445.20	$0.00	$62,616.10
					Total :	**54,067.50**	**693,560.99**	**685,012.39**	**62,616.10**

CONCILIACIÓN BANCARIA

H. AYUNTAMIENTO DE PANUCO DE CORONADO, DGO.
Banco: BANCO MERCANTIL DEL NORTE, S.A. Sucursal: 9987 No. Cta. 0535290820
Conciliación Bancaria correspondiente al mes de : DICIEMBRE 2020
Saldo del Estado de Cuenta Bancario al 31 de DICIEMBRE de 2020 $ 1,002.58

Mas: Depósitos no acreditados por el banco.

FECHA	CONCEPTO	IMPORTE

0.00

Menos: Cheques expedidos y no cobrados

FECHA	NUMERO	BENEFICIARIO	CONCEPTO	IMPORTE
				-

$ -

Mas: Cargos del Banco no correspondidos.

FECHA	CONCEPTO	IMPORTE

$ -

Menos: Créditos del banco no correspondidos.

FECHA	CONCEPTO	IMPORTE

$ -

Saldo en libros al 31 de DICIEMBRE de 2020 $ 1,002.58

C. EDMUNDO MAURICIO GANDARA GONZALEZ
PRESIDENTE MUNICIPAL

LIC. HECTOR CARLOS QUIÑONEZ AVALOS
TESORERO MUNICIPAL

C. HADA CORINA VAZQUEZ IBARRA
SÍNDICO MUNICIPAL

TESORERIA
MUNICIPIO DE PANUCO DE CORONADO
CALLE EDIFICIO FCO SARABIA SN PISO 1 DEPTO. 1

LOC FRANCISCO I MADERO
PANUCO DE CORONADO DGO. C.P. 34770
SUCURSAL: 7482 GUADALUPE VICTORIA
TIPO DE ENVÍO: CORREO

NO. DE CLIENTE: 16894716
RFC: TMP360901RB2

DATOS DE SUCURSAL:
PLAZA:
DIRECCIÓN: CARRILLO PUERTO OTE. 105 CENTRO
TELÉFONO: 8821267

INFORMACIÓN DEL PERIODO	
Periodo	Del 01/Diciembre/2020 al 31/Diciembre/2020
Fecha de corte	31/Diciembre/2020
Moneda	PESOS

RESUMEN INTEGRAL

Producto	No. de Cuenta	CLABE	Saldo anterior	Saldo al corte
ENLACE GLOBAL PM S/INTERESES	0535290820	072 023 00535290820 0	$1,002.58	$1,002.58
TOTAL			$1,002.58	$1,002.58

DETALLE	ENLACE GLOBAL PM S/INT. ▼
Resumen del periodo	
Saldo inicial del periodo	$ 1,002.58
+ Total de depósitos	$ 0.00
- Total de retiros	$ 0.00
+ Intereses Netos Ganados	$ 0.00
- Total de comisiones Cobradas / Pagadas	**$ 0.00**
- IVA sobre comisiones (16%)	**$ 0.00**
- Intereses Cobrados / Pagados	$ 0.00
Saldo actual	$ 1,002.58
Saldo disponible al día*	$ 132.58
Saldo Promedio	
Saldo promedio mínimo	$ 0.00
En el Periodo 01 Dic al 31 Dic:	$ 1,002.58
Días que comprende el periodo	31
Intereses devengados	
Tasa Bruta Anual	**0.00%**
Interés Tasa Bruta Anual	$ 0.00
Retención de ISR	$ 0.00
INTERESES NETOS GANADOS	$ 0.00
Saldo no disponible al día	
Depósitos de Cheques S.B.C.	$0.00
Ret. Garantía Líquida	$0.00
Comisiones pendientes de aplicar	$870.00
Compras no aplicadas	$0.00
TOTAL	$870.00
Resumen de comisiones	
Cheques girados	0
Cheques girados sin comisión	0
Cheques girados con comisión	0
Importe de la comisión	**$ 0.00**
Por cheques devueltos	**$ 0.00**
Otras comisiones	**$ 0.00**

ENLACE GLOBAL PM S/INTERESES
(Saldo inicial de $1,002.58)

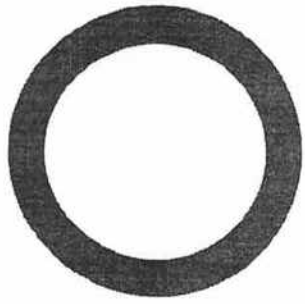

DEPÓSITOS	$0.00
RETIROS	$0.00
COMISIONES	$0.00
OTROS CARGOS	$0.00
SALDO FINAL	$1,002.58

DETALLE DE MOVIMIENTOS (PESOS)▼

Enlace Global Pm S/Intereses

FECHA	DESCRIPCIÓN / ESTABLECIMIENTO	MONTO DEL DEPOSITO	MONTO DEL RETIRO	SALDO
30-NOV-20	SALDO ANTERIOR			1,002.58
	SIN MOVIMIENTOS			

OTROS▼

Informe de Depósitos en efectivo (IDE) mayores a $15,000 pesos

Mes:	**DICIEMBRE de 2020**
Excedentes de depósitos	$ 31,425.31
Tipo de Cambio	$ 19.9487
Resumen por cliente del ejercicio 2020	
Monto de excedente de depósitos	$ 171,049.36

***Los depósitos en efectivo presentados en el presente informe son aquellos que exceden la cantidad de $15,000 (Quince mil pesos 00/100) de forma acumulada en todas las cuentas bajo titularidad del cliente dentro de un mes calendario.**

MENSAJES IMPORTANTES
PARA MAYOR INFORMACION CONSULTA LAS DISPOSICIONES FISCALES VIGENTES. . .

Advertencia: Incumplir sus obligaciones le puede generar comisiones.
El presente estado de cuenta no es un comprobante fiscal.

La fecha de corte coincide con la fecha de terminación del periodo que se señala en el presente estado de cuenta. Las operaciones efectuadas durante los días no laborales o después de la hora de corte de fin de día serán consideradas en nuestra contabilidad como realizadas en el siguiente día hábil bancario. Usted dispone de 90 días después de la fecha de corte para objetar la información contenida en su estado de cuenta, de no hacerlo se asumirá su conformidad al respecto.

Cuando no reciba su estado de cuenta durante los 20 días siguientes de la fecha de corte, y no haya dado instrucciones para que no se le envíe, favor de solicitarlo en su sucursal.

En el caso de avisos de modificaciones al contrato de adhesión, recuerde que, si así lo decide, tiene derecho a solicitar la cancelación de su cuenta dentro de los 30 días naturales posteriores a la notificación recibida, sin responsabilidad alguna a su cargo cubriendo, en su caso, los adeudos que se hayan generado a la fecha.

Aviso de privacidad
Ponemos a su disposición el Aviso de Privacidad en www.banorte.com en el entendido de que su información será tratada con sujeción a los fines establecidos en el referido Aviso de Privacidad.

Consultas, Reclamaciones, y Aclaraciones
Banco Mercantil del Norte S.A. Institución de Banca Múltiple, Grupo Financiero Banorte recibe las consultas, reclamaciones o aclaraciones, a través de su **Unidad Especializada de Atención a Usuarios (UNE)**, ubicada en Av. Paseo de la Reforma 195 Piso 1, Colonia Cuauhtémoc, C.P. 06500, Alcaldía Cuauhtémoc, Ciudad de México, Correo electrónico: une@banorte.com, o al Teléfono: **800 627 2292** así como en cualquiera de sus sucursales. En el caso de no obtener una respuesta satisfactoria o en el caso de requerir consultar y/o comparar información sobre comisiones podrá acudir a la Comisión Nacional para la Protección y Defensa de los Usuarios de Servicios Financieros www.condusef.gob.mx con número telefónico de atención en la Ciudad de México **(55) 5340 0999** y desde el interior de la República el **800 999 8080.**

Referencia de Abreviaturas

ABO	Abono	COM	Comisión	EDO	Estado	O/B	Otro Banco
ATM	Cajero Automático	CONS	Consulta	I.S.R	Impuesto Sobre la Renta	PZO	Plazo
BTE	Banorte	CPA	Compra	I.V.A	Impuesto al Valor Agregado	R.F.C	Registro Federal de Causantes
CAM	Cámara de compensación	CTA	Cuenta	INT	Interés (es)	REV	Reverso
CAP	Capital	DEP	Depósito	INTBC	Interbancaria	S.B.C	Saldo salvo Buen Cobro
CHEQ/CHQ	Cheque	DEV	Devolución	INV	Inversión	VEN	Ventanilla
CLABE	Clave Bancaria Estandarizada	DISP	Disposición/Dispersión	LIQ	Liquidación (Pago)		

IPAB

Los productos anteriormente descritos se encuentran protegidos por el Instituto para la Protección del Ahorro Bancario (IPAB) hasta por un monto equivalente a 400,000 UDI por cliente, por institución. Lo anterior de conformidad con las disposiciones legales que regulan a dicho Instituto. Visita la página www.ipab.org.mx

H. AYUNTAMIENTO DEL MUNICIPIO DE PANUCO DE CORONADO, DGO.
ESTADO DE DURANGO
Auxiliares de Cuentas del 01/dic./2020 al 31/dic./2020
Con saldo y/o movimientos. (De la cuenta: 1112-01-15-00-004 a la 1112-01-15-00-004)
Cuentas de Registro

Usr: supervisor
Rep: rptAuxiliarCuentas

Fecha y hora de impresión: 12/ene./2021 05:19 p. m.

Cuenta / Póliza	Fecha	Nombre de la Cuenta / Beneficiario	No. Factura	Cheque / Folio	Concepto	Saldo Inicial	Movimientos del Periodo		
							Cargos	Abonos	Saldos
1112-01-15-00-004									
					Cta. 820	$1,002.58	$0.00	$0.00	$1,002.58
					Total :	1,002.58	0.00	0.00	1,002.58

CONCILIACIÓN BANCARIA

H. AYUNTAMIENTO DE PANUCO DE CORONADO, DGO.
Banco: BANCO MERCANTIL DEL NORTE, S.A. Sucursal: 9987 No. Cta. 1039243394
Conciliación Bancaria correspondiente al mes de : DICIEMBRE 2020
Saldo del Estado de Cuenta Bancario al 31 de DICIEMBRE de 2020 $ 137,525.26

Mas: Depósitos no acreditados por el banco.

FECHA	CONCEPTO	IMPORTE

0.00

Menos: Cheques expedidos y no cobrados

FECHA	NUMERO	BENEFICIARIO	CONCEPTO	IMPORTE
27/07/2020	329	MAGALY CONCEPCION FAVELA VIZCARRA		$ 6,630.01
31/12/2020	349	LUGO MADEL FRANCISCA		$ 60,000.00
21/12/2020	346	CISNEROS SOTO CLAUDIA ISABELA		$ 7,354.40

Mas: Cargos del Banco no correspondidos. $ 73,884.41

FECHA	CONCEPTO	IMPORTE

$ -

Menos: Créditos del banco no correspondidos.

FECHA	CONCEPTO		IMPORTE
	SALDO ADMON ANTERIOR	0	0.80
26/06/2020	DEPOSITO NO IDENTIFICADO		666.00

$ 666.80

Saldo en libros al 31 de DICIEMBRE de 2020 $ 62,974.05

C. EDMUNDO MAURICIO GANDARA GONZALEZ
PRESIDENTE MUNICIPAL

LIC. HECTOR CARLOS OCIÑONEZ AVALOS
TESORERO MUNICIPAL

C. HAIDE CORINA [illegible] IBARRA
SÍNDICO MUNICIPAL

BANORTE

ESTADO DE CUENTA / ENLACE GLOBAL PM S/INTERESES

INGRESOS PROPIOS 2018
MUNICIPIO DE PANUCO DE CORONADO
CALLE FRANCISCO SARABIA SN
LOC FRANCISDO I MADERO
GUADALUPE VICTORIA DGO. C.P. 34700
SUCURSAL: 7482 GUADALUPE VICTORIA
TIPO DE ENVÍO: CORREO

NO. DE CLIENTE: 16894716
RFC: TMP360901RB2

DATOS DE SUCURSAL:
PLAZA:
DIRECCIÓN: CARRILLO PUERTO OTE. 105 CENTRO
TELÉFONO: 8821267

INFORMACIÓN DEL PERIODO	
Periodo	**Del 01/Diciembre/2020 al 31/Diciembre/2020**
Fecha de corte	**31/Diciembre/2020**
Moneda	**PESOS**

RESUMEN INTEGRAL

Producto	No. de Cuenta	CLABE	Saldo anterior	Saldo al corte
ENLACE GLOBAL PM S/INTERESES	1039243394	072 023 01039243394 0	$49,402.19	$137,525.26
TOTAL			**$49,402.19**	**$137,525.26**

DETALLE — ENLACE GLOBAL PM S/INT. ▼

Resumen del periodo

Saldo inicial del periodo	$ 49,402.19
+ Total de depósitos	$ 143,277.80
- Total de retiros	$ 55,137.33
+ Intereses Netos Ganados	$ 0.00
- **Total de comisiones Cobradas / Pagadas**	**$ 15.00**
- **IVA sobre comisiones (16%)**	**$ 2.40**
- Intereses Cobrados / Pagados	$ 0.00
Saldo actual	$ 137,525.26
Saldo disponible al día*	$ 137,525.26

Saldo Promedio

Saldo promedio mínimo	$ 0.00
En el Periodo 01 Dic al 31 Dic:	$ 148,249.97
Días que comprende el periodo	31

Intereses devengados

Tasa Bruta Anual	**0.00%**
Interés Tasa Bruta Anual	$ 0.00
Retención de ISR	$ 0.00
INTERESES NETOS GANADOS	$ 0.00

Saldo no disponible al día

Depósitos de Cheques S.B.C.	$0.00
Ret. Garantía Líquida	$0.00
Comisiones pendientes de aplicar	$0.00
Compras no aplicadas	$0.00
TOTAL	$0.00

Resumen de comisiones

Cheques girados	3
Cheques girados sin comisión	3
Cheques girados con comisión	0
Importe de la comisión	**$ 0.00**
Por cheques devueltos	**$ 0.00**
Otras comisiones	**$ 15.00**

ENLACE GLOBAL PM S/INTERESES
(Saldo inicial de $49,402.19)



DEPÓSITOS	$143,277.80
RETIROS	$55,137.33
COMISIONES	$15.00
OTROS CARGOS	$2.40
SALDO FINAL	$137,525.26

DETALLE DE MOVIMIENTOS (PESOS) (CONTINUACIÓN) ▼

Enlace Global Pm S/Intereses

FECHA	DESCRIPCIÓN / ESTABLECIMIENTO	MONTO DEL DEPOSITO	MONTO DEL RETIRO	SALDO
03-DIC-20	DEPOSITO DE CUENTA DE TERCEROS 0001003922 DE LA CUENTA 0141607904 PREDIAL DIA 30 DE JULIO 2020	858.47		132,020.07
03-DIC-20	DEPOSITO DE CUENTA DE TERCEROS 0001003923 DE LA CUENTA 0141607904 PREDIAL DIA 29 DE JULIO 2020	2,251.36		134,271.43
03-DIC-20	DEPOSITO DE CUENTA DE TERCEROS 0001003924 DE LA CUENTA 0141607904 INGRESOS PREDIAL DIA 26 DE AGO	4,217.22		138,488.65
03-DIC-20	DEPOSITO DE CUENTA DE TERCEROS 0001003925 DE LA CUENTA 0141607904 PREDIAL DIA 27 AGO 2020	2,258.03		140,746.68
03-DIC-20	DEPOSITO DE CUENTA DE TERCEROS 0001003926 DE LA CUENTA 0141607904 PREDIAL DIA 28 AGO 2020	1,740.58		142,487.26
03-DIC-20	DEPOSITO DE CUENTA DE TERCEROS 0001003927 DE LA CUENTA 0141607904 INGRESOS PAGO PREDIAL DEL DIA	1,229.06		143,716.32
03-DIC-20	DEPOSITO DE CUENTA DE TERCEROS 0001003928 DE LA CUENTA 0141607904 PREDIAL DIA 04 SEP 2020	649.66		144,365.98
03-DIC-20	DEPOSITO DE CUENTA DE TERCEROS 0001003929 DE LA CUENTA 0141607904 PREDIAL DIA 03 SEP 2020	2,268.38		146,634.36
03-DIC-20	DEPOSITO DE CUENTA DE TERCEROS 0001003930 DE LA CUENTA 0141607904 PREDIAL DIA 07 SEP 2020	974.42		147,608.78
03-DIC-20	DEPOSITO DE CUENTA DE TERCEROS 0001003931 DE LA CUENTA 0141607904 PREDIAL DIA 08 SEP 2020	1,914.09		149,522.87
03-DIC-20	DEPOSITO DE CUENTA DE TERCEROS 0001003932 DE LA CUENTA 0141607904 PREDIAL DIA 10 SEP 2020	649.66		150,172.53
03-DIC-20	DEPOSITO DE CUENTA DE TERCEROS 0001003933 DE LA CUENTA 0141607904 PREDIAL DIA 15 SEP 2020	676.35		150,848.88
04-DIC-20	DEPOSITO DE CUENTA DE TERCEROS DEPOSITO EFECTIVO OFICINA TELECOMM 10038 REFERENCIA CLIENTE 0000000000	5,000.00		155,848.88
04-DIC-20	DEPOSITO DE CUENTA DE TERCEROS DEPOSITO EFECTIVO OFICINA TELECOMM 10038 REFERENCIA CLIENTE 0000000000	4,826.00		160,674.88
04-DIC-20	DEPOSITO DE CUENTA DE TERCEROS DEPOSITO EFECTIVO OFICINA TELECOMM 10038 REFERENCIA CLIENTE 0000000000	5,000.00		165,674.88
04-DIC-20	DEPOSITO DE CUENTA DE TERCEROS DEPOSITO EFECTIVO OFICINA TELECOMM 10038 REFERENCIA CLIENTE 0000000000	1,000.00		166,674.88
04-DIC-20	DEPOSITO DE CUENTA DE TERCEROS DEPOSITO EFECTIVO OFICINA TELECOMM 10038 REFERENCIA CLIENTE 0000000000	350.00		167,024.88
04-DIC-20	DEPOSITO DE CUENTA DE TERCEROS DEPOSITO EFECTIVO OFICINA TELECOMM 10038 REFERENCIA CLIENTE 0000000000	80.00		167,104.88
07-DIC-20	DEP.EFECTIVO	1,379.53		168,484.41
07-DIC-20	DEP.EFECTIVO	225.11		168,709.52
07-DIC-20	DEP.EFECTIVO	6,645.67		175,355.19
07-DIC-20	DEP.EFECTIVO	144.24		175,499.43
07-DIC-20	DEP.EFECTIVO	2,510.56		178,009.99
07-DIC-20	COMPRA ORDEN DE PAGO SPEI 0001600 =REFERENCIA CTA/CLABE: 014180655074620874, BEM SPEI BCO:014 BENEF:BANSEFI SNC FID 1028 (DATO NO VERIF POR ESTA INST), PAGO DE REMANENTES CVE RASTREO: 8846APR120201207114356824 8 RFC: BANS870330TJ7 IVA: 000000000000.00 SANTANDER HORA LIQ: 19:09:32		8,145.81	169,864.18
07-DIC-20	COMISION ORDEN DE PAGO SPEI REFERENCIA: 0001600		5.00	169,859.18
07-DIC-20	I.V.A. ORDEN DE PAGO SPEI REFERENCIA: 0001600		0.80	169,858.38
07-DIC-20	DEV.SPEIFALTA INFORMAC PARA CO REFERENCIA:0001600 MOT DEV:7 FALTA INFORMAC PARA COMPL PAGO BCO:40014 BENEFIC:BANSEFI SNC FID 10280 ORDENANTE:MUNICIPIO DE PANUCO DE CORONADO CVE.RASTR: 8846APR120201207114356824 8 HORA LIQ: 19:09:41 hrs.		8,145.81-	178,004.19
08-DIC-20	CHEQUE CAMARA 0000343 NALS700523ES0		2,330.00	175,674.19
11-DIC-20	DEPOSITO DE CUENTA DE TERCEROS DEPOSITO EFECTIVO OFICINA TELECOMM 10038 REFERENCIA CLIENTE 0000000000	240.00		175,914.19
11-DIC-20	DEPOSITO DE CUENTA DE TERCEROS DEPOSITO EFECTIVO OFICINA TELECOMM 10038 REFERENCIA CLIENTE 0000000000	360.00		176,274.19
11-DIC-20	DEPOSITO DE CUENTA DE TERCEROS DEPOSITO EFECTIVO OFICINA TELECOMM 10038 REFERENCIA CLIENTE 0000000000	250.00		176,524.19
11-DIC-20	DEPOSITO DE CUENTA DE TERCEROS DEPOSITO EFECTIVO OFICINA TELECOMM 10038 REFERENCIA CLIENTE 0000000000	2,000.00		178,524.19
11-DIC-20	DEPOSITO DE CUENTA DE TERCEROS DEPOSITO EFECTIVO OFICINA TELECOMM 10038 REFERENCIA CLIENTE 0000000000	3,300.00		181,824.19
16-DIC-20	CHEQUE PAGADO 0000345 DEPOSITO A CTA. 0407857142 RFC CFP910723EE3		10,800.00	171,024.19
18-DIC-20	COMPRA ORDEN DE PAGO SPEI 0001619 =REFERENCIA CTA/CLABE: 014194180001275672, BEM SPEI BCO:014 BENEF:SISTEMA PARA EL DESARROLLO INTE (DATO NO VERIF POR ESTA INST), APOYO PARA LIQUIDACIONES DE PERSONAL CVE RASTREO: 8846APR120201218115534 6383 RFC: DIF8S1022RN2 IVA: 000000000000.00 SANTANDER HORA LIQ: 14:51:47		24,833.00	146,191.19
18-DIC-20	COMISION ORDEN DE PAGO SPEI REFERENCIA: 0001619		5.00	146,186.19
18-DIC-20	I.V.A. ORDEN DE PAGO SPEI REFERENCIA: 0001619		0.80	146,185.39
21-DIC-20	COMPRA ORDEN DE PAGO SPEI 0001622 =REFERENCIA CTA/CLABE: 030580900012008567, BEM SPEI BCO:030 BENEF:CADECO S A DE C (DATO NO VERIF POR ESTA INST), PAGO POR COMPRA DE REFACCIONES CVE RASTREO: 8846APR220201221115778862 0 RFC: CAD850514L17 IVA: 000000000000.00 BAJIO HORA LIQ: 15:17:41		10,208.80	135,976.59
21-DIC-20	COMISION ORDEN DE PAGO SPEI REFERENCIA: 0001622		5.00	135,971.59
21-DIC-20	I.V.A. ORDEN DE PAGO SPEI REFERENCIA: 0001622		0.80	135,970.79
23-DIC-20	CHEQUE PAGADO 0000347 DEPOSITO A CTA. 1062737622 RFC AUCC950710858		6,965.53	129,005.26

DETALLE DE MOVIMIENTOS (PESOS)▼

Enlace Global Pm S/Intereses

FECHA	DESCRIPCIÓN / ESTABLECIMIENTO	MONTO DEL DEPOSITO	MONTO DEL RETIRO	SALDO
30-NOV-20	SALDO ANTERIOR			49,402.19
03-DIC-20	DEPOSITO DE CUENTA DE TERCEROS 0001003869 DE LA CUENTA 0141607904 PREDIAL 26 DE NOV	1,889.07		51,291.26
03-DIC-20	DEPOSITO DE CUENTA DE TERCEROS 0001003870 DE LA CUENTA 0141607904 PREDIAL DIA 17 DE NOVIEMBRE DE	305.97		51,597.23
03-DIC-20	DEPOSITO DE CUENTA DE TERCEROS 0001003871 DE LA CUENTA 0141607904 PREDIAL DIA 18 DE NOVIEMBRE 20	917.91		52,515.14
03-DIC-20	DEPOSITO DE CUENTA DE TERCEROS 0001003872 DE LA CUENTA 0141607904 INGRESOS PREDIAL DIA 19 DE NOV	693.04		53,208.18
03-DIC-20	DEPOSITO DE CUENTA DE TERCEROS 0001003873 DE LA CUENTA 0141607904 PREDIAL DIA 20 NOV 2020	305.97		53,514.15
03-DIC-20	DEPOSITO DE CUENTA DE TERCEROS 0001003874 DE LA CUENTA 0141607904 PREDIAL DEL DIA 27 NOV	1,386.08		54,900.23
03-DIC-20	DEPOSITO DE CUENTA DE TERCEROS 0001003875 DE LA CUENTA 0141607904 PREDIAL 25 DE NOV	386.71		55,286.94
03-DIC-20	DEPOSITO DE CUENTA DE TERCEROS 0001003876 DE LA CUENTA 0141607904 PREDIAL DIA 18 SEP 2020	875.13		56,162.07
03-DIC-20	DEPOSITO DE CUENTA DE TERCEROS 0001003877 DE LA CUENTA 0141607904 PREDIAL DIA 21 SEP 2020	875.13		57,037.20
03-DIC-20	DEPOSITO DE CUENTA DE TERCEROS 0001003878 DE LA CUENTA 0141607904 PREDIAL DIA 22 DE SEPTIEMBRE 2	1,864.46		58,901.66
03-DIC-20	DEPOSITO DE CUENTA DE TERCEROS 0001003879 DE LA CUENTA 0141607904 INGRESOS PREDIAL 24 SEP20	4,112.85		63,014.51
03-DIC-20	DEPOSITO DE CUENTA DE TERCEROS 0001003880 DE LA CUENTA 0141607904 INGRESOS PREDIAL 25 SEP20	1,623.34		64,637.85
03-DIC-20	DEPOSITO DE CUENTA DE TERCEROS 0001003881 DE LA CUENTA 0141607904 PREDIAL DIA 30 SEP 2020	291.71		64,929.56
03-DIC-20	DEPOSITO DE CUENTA DE TERCEROS 0001003882 DE LA CUENTA 0141607904 PREDIAL DIA 01 OCT 2020	959.66		65,889.22
03-DIC-20	DEPOSITO DE CUENTA DE TERCEROS 0001003883 DE LA CUENTA 0141607904 PREDIAL DEL DIA 07 OCT 20	663.68		66,552.90
03-DIC-20	DEPOSITO DE CUENTA DE TERCEROS 0001003884 DE LA CUENTA 0141607904 PREDIAL DIA 08 OCT 2020	809.06		67,361.96
03-DIC-20	DEPOSITO DE CUENTA DE TERCEROS 0001003885 DE LA CUENTA 0141607904 PREDIAL DEL 02 DE OCTUBRE DE 2	639.93		68,001.89
03-DIC-20	DEPOSITO DE CUENTA DE TERCEROS 0001003886 DE LA CUENTA 0141607904 PREDIAL DEL DIA 05 DE OCTUBRE	2,291.27		70,293.16
03-DIC-20	DEPOSITO DE CUENTA DE TERCEROS 0001003887 DE LA CUENTA 0141607904 PREDIAL DEL DIA 06 DE OCTUBRE	2,587.25		72,880.41
03-DIC-20	DEPOSITO DE CUENTA DE TERCEROS 0001003888 DE LA CUENTA 0141607904 PREDIAL DEL DIA 09 DE OCTUBRE	583.42		73,463.83
03-DIC-20	DEPOSITO DE CUENTA DE TERCEROS 0001003889 DE LA CUENTA 0141607904 PREDIAL DEL DIA 12 DE OCTUBRE	955.39		74,419.22
03-DIC-20	DEPOSITO DE CUENTA DE TERCEROS 0001003890 DE LA CUENTA 0141607904 PREDIAL DIA 14 OCT 2020	291.71		74,710.93
03-DIC-20	DEPOSITO DE CUENTA DE TERCEROS 0001003891 DE LA CUENTA 0141607904 PREDIAL DIA 15 OCT 2020	826.06		75,536.99
03-DIC-20	DEPOSITO DE CUENTA DE TERCEROS 0001003892 DE LA CUENTA 0141607904 PREDIAL DIA 19 OCTUBRE 2020	298.19		75,835.18
03-DIC-20	DEPOSITO DE CUENTA DE TERCEROS 0001003893 DE LA CUENTA 0141607904 PREDIAL DIA 20 OCT 2020	298.19		76,133.37
03-DIC-20	DEPOSITO DE CUENTA DE TERCEROS 0001003894 DE LA CUENTA 0141607904 PREDIAL DIA 21 OCT 2020	12,528.37		88,661.74
03-DIC-20	DEPOSITO DE CUENTA DE TERCEROS 0001003895 DE LA CUENTA 0141607904 PREDIAL DIA 23 OCT 2020	519.02		89,180.76
03-DIC-20	DEPOSITO DE CUENTA DE TERCEROS 0001003896 DE LA CUENTA 0141607904 PREDIAL DIA 06 NOV 2020	2,910.24		92,091.00
03-DIC-20	DEPOSITO DE CUENTA DE TERCEROS 0001003897 DE LA CUENTA 0141607904 PREDIAL DIA 09 NOV 2020	298.19		92,389.19
03-DIC-20	DEPOSITO DE CUENTA DE TERCEROS 0001003898 DE LA CUENTA 0141607904 PREDIAL DIA 10 NOV 2020	1,242.02		93,631.21
03-DIC-20	DEPOSITO DE CUENTA DE TERCEROS 0001003899 DE LA CUENTA 0141607904 PREDIAL DIA 11 NOV 2020	967.17		94,598.38
03-DIC-20	DEPOSITO DE CUENTA DE TERCEROS 0001003900 DE LA CUENTA 0141607904 PREDIAL DIA 12 NOV 2020	1,563.55		96,161.93
03-DIC-20	DEPOSITO DE CUENTA DE TERCEROS 0001003901 DE LA CUENTA 0141607904 PREDIAL DIA 13 DE NOVIEMBRE DE	2,266.45		98,428.38
03-DIC-20	DEPOSITO DE CUENTA DE TERCEROS 0001003902 DE LA CUENTA 0141607904 PREDIAL DIA 27 OCT 2020	1,266.42		99,694.80
03-DIC-20	DEPOSITO DE CUENTA DE TERCEROS 0001003903 DE LA CUENTA 0141607904 PREDIAL DIA 29 OCT 2020	617.59		100,312.39
03-DIC-20	DEPOSITO DE CUENTA DE TERCEROS 0001003904 DE LA CUENTA 0141607904 INGRESOS PREDIAL DEL DIA 02NOV	1,636.13		101,948.52
03-DIC-20	DEPOSITO DE CUENTA DE TERCEROS 0001003905 DE LA CUENTA 0141607904 INGRESOS PREDIAL DEL DIA 30 OC	5,397.12		107,345.64
03-DIC-20	DEPOSITO DE CUENTA DE TERCEROS 0001003906 DE LA CUENTA 0141607904 PREDIAL 03 NOV20	2,136.59		109,482.23
03-DIC-20	DEPOSITO DE CUENTA DE TERCEROS 0001003907 DE LA CUENTA 0141607904 PREDIAL 04 NOV20	298.19		109,780.42
03-DIC-20	DEPOSITO DE CUENTA DE TERCEROS 0001003908 DE LA CUENTA 0141607904 PREDIAL DIA 01 JUL 2020	1,649.22		111,429.64
03-DIC-20	DEPOSITO DE CUENTA DE TERCEROS 0001003909 DE LA CUENTA 0141607904 PREDIAL DIA 02 JUL 2020	274.87		111,704.51
03-DIC-20	DEPOSITO DE CUENTA DE TERCEROS 0001003910 DE LA CUENTA 0141607904 PREDIAL 03 JUL	509.05		112,213.56
03-DIC-20	DEPOSITO DE CUENTA DE TERCEROS 0001003911 DE LA CUENTA 0141607904 PREDIAL DIA 06 JULIO 2020	2,427.51		114,641.07
03-DIC-20	DEPOSITO DE CUENTA DE TERCEROS 0001003912 DE LA CUENTA 0141607904 INGRESOS PAGO PREDIAL DEL 07 D	274.87		114,915.94
03-DIC-20	DEPOSITO DE CUENTA DE TERCEROS 0001003913 DE LA CUENTA 0141607904 PREDIAL DIA 08 DE JULIO 2020	274.87		115,190.81
03-DIC-20	DEPOSITO DE CUENTA DE TERCEROS 0001003914 DE LA CUENTA 0141607904 PREDIAL 09 JUL	4,572.43		119,763.24
03-DIC-20	DEPOSITO DE CUENTA DE TERCEROS 0001003915 DE LA CUENTA 0141607904 PREDIAL DIA 15 DE JULIO 2020	824.61		120,587.85
03-DIC-20	DEPOSITO DE CUENTA DE TERCEROS 0001003916 DE LA CUENTA 0141607904 PREDIAL 16 JUL 20	560.10		121,147.95
03-DIC-20	DEPOSITO DE CUENTA DE TERCEROS 0001003917 DE LA CUENTA 0141607904 PREDIAL DIA 20 JUL 2020	4,488.31		125,636.26
03-DIC-20	DEPOSITO DE CUENTA DE TERCEROS 0001003918 DE LA CUENTA 0141607904 PREDIAL DIA 23 JUL 2020	1,610.98		127,247.24
03-DIC-20	DEPOSITO DE CUENTA DE TERCEROS 0001003919 DE LA CUENTA 0141607904 PREDIAL DIA 24 JUL 2020	1,766.26		129,013.50
03-DIC-20	DEPOSITO DE CUENTA DE TERCEROS 0001003920 DE LA CUENTA 0141607904 PREDIAL DIA 27 JUL 2020	1,868.05		130,881.55
03-DIC-20	DEPOSITO DE CUENTA DE TERCEROS 0001003921 DE LA CUENTA 0141607904 PREDIAL DIA 28 JUL 2020	280.05		131,161.60

DETALLE DE MOVIMIENTOS (PESOS) (CONTINUACIÓN)▼

Enlace Global Pm S/Intereses

FECHA	DESCRIPCIÓN / ESTABLECIMIENTO	MONTO DEL DEPOSITO	MONTO DEL RETIRO	SALDO
30-DIC-20	DEPOSITO DE CUENTA DE TERCEROS DEPOSITO EFECTIVO OFICINA TELECOMM 10038 REFERENCIA CLIENTE 0000000000	280.00		129,285.26
30-DIC-20	DEPOSITO DE CUENTA DE TERCEROS DEPOSITO EFECTIVO OFICINA TELECOMM 10038 REFERENCIA CLIENTE 0000000000	200.00		129,485.26
30-DIC-20	DEPOSITO DE CUENTA DE TERCEROS DEPOSITO EFECTIVO OFICINA TELECOMM 10038 REFERENCIA CLIENTE 0000000000	1,200.00		130,685.26
30-DIC-20	DEPOSITO DE CUENTA DE TERCEROS DEPOSITO EFECTIVO OFICINA TELECOMM 10038 REFERENCIA CLIENTE 0000000000	240.00		130,925.26
30-DIC-20	DEPOSITO DE CUENTA DE TERCEROS DEPOSITO EFECTIVO OFICINA TELECOMM 10038 REFERENCIA CLIENTE 0000000000	5,000.00		135,925.26
30-DIC-20	DEPOSITO DE CUENTA DE TERCEROS DEPOSITO EFECTIVO OFICINA TELECOMM 10038 REFERENCIA CLIENTE 0000000000	1,600.00		137,525.26

OTROS▼

Informe de Depósitos en efectivo (IDE) mayores a $15,000 pesos

Mes:	DICIEMBRE de 2020
Excedentes de depósitos	$ 31,425.31
Tipo de Cambio	$ 19.9487
Resumen por cliente del ejercicio 2020	
Monto de excedente de depósitos	$ 171,049.36

***Los depósitos en efectivo presentados en el presente informe son aquellos que exceden la cantidad de $15,000 (Quince mil pesos 00/100) de forma acumulada en todas las cuentas bajo titularidad del cliente dentro de un mes calendario.**

MENSAJES IMPORTANTES

PARA MAYOR INFORMACION CONSULTA LAS DISPOSICIONES FISCALES VIGENTES...

Advertencia: Incumplir sus obligaciones le puede generar comisiones.
El presente estado de cuenta no es un comprobante fiscal.

La fecha de corte coincide con la fecha de terminación del periodo que se señala en el presente estado de cuenta. Las operaciones efectuadas durante los días no laborales o después de la hora de corte de fin de día serán consideradas en nuestra contabilidad como realizadas en el siguiente día hábil bancario. Usted dispone de 90 días después de la fecha de corte para objetar la información contenida en su estado de cuenta, de no hacerlo se asumirá su conformidad al respecto.

Cuando no reciba su estado de cuenta durante los 20 días siguientes de la fecha de corte, y no haya dado instrucciones para que no se le envíe, favor de solicitarlo en su sucursal.

En el caso de avisos de modificaciones al contrato de adhesión, recuerde que, si así lo decide, tiene derecho a solicitar la cancelación de su cuenta dentro de los 30 días naturales posteriores a la notificación recibida, sin responsabilidad alguna a su cargo cubriendo, en su caso, los adeudos que se hayan generado a la fecha.

Aviso de privacidad

Ponemos a su disposición el Aviso de Privacidad en www.banorte.com en el entendido de que su información será tratada con sujeción a los fines establecidos en el referido Aviso de Privacidad.

Consultas, Reclamaciones, y Aclaraciones

Banco Mercantil del Norte S.A. Institución de Banca Múltiple, Grupo Financiero Banorte recibe las consultas, reclamaciones o aclaraciones, a través de su **Unidad Especializada de Atención a Usuarios (UNE)**, ubicada en Av. Paseo de la Reforma 195 Piso 1, Colonia Cuauhtémoc, C.P. 06500, Alcaldía Cuauhtémoc, Ciudad de México, Correo electrónico: une@banorte.com, o al Teléfono: **800 627 2292** así como en cualquiera de sus sucursales. En el caso de no obtener una respuesta satisfactoria o en el caso de requerir consultar y/o comparar información sobre comisiones podrá acudir a la Comisión Nacional para la Protección y Defensa de los Usuarios de Servicios Financieros www.condusef.gob.mx con número telefónico de atención en la Ciudad de México **(55) 5340 0999** y desde el interior de la República el **800 999 8080**.

Referencia de Abreviaturas

ABO	Abono	COM	Comisión	EDO	Estado	O/B	Otro Banco
ATM	Cajero Automático	CONS	Consulta	I.S.R	Impuesto Sobre la Renta	PZO	Plazo
BTE	Banorte	CPA	Compra	I.V.A	Impuesto al Valor Agregado	R.F.C	Registro Federal de Causantes
CAM	Cámara de compensación	CTA	Cuenta	INT	Interés (es)	REV	Reverso
CAP	Capital	DEP	Depósito	INTBC	Interbancaria	S.B.C	Saldo salvo Buen Cobro
CHEQ/CHQ	Cheque	DEV	Devolución	INV	Inversión	VEN	Ventanilla
CLABE	Clave Bancaria Estandarizada	DISP	Disposición/Dispersión	LIQ	Liquidación (Pago)		

IPAB

Los productos anteriormente descritos se encuentran protegidos por el Instituto para la Protección del Ahorro Bancario (IPAB) hasta por un monto equivalente a 400,000 UDI por cliente, por Institución. Lo anterior de conformidad con las disposiciones legales que regulan a dicho Instituto. Vista la página www.ipab.org.mx

COMPROBANTE FISCAL DIGITAL ▼

1039243394 - ENLACE GLOBAL PM S/INTERESES

Folio Fiscal: 4A9569A1-A861-4553-BE53-6224FC704858
No de Serie del Certificado del SAT: 00001000000406258094
No de Serie del Certificado del Emisor: 00001000000504876057
Fecha y hora de certificación: 2021-01-02T10:25:05
Lugar y fecha de elaboración: 64830 2020-12-31
Forma de pago: 03-Transferencia electrónica de fondos

Sello Digital del CFDI:

h7M00+7a6c6QDQ0ACoFU2fqJq+JgXjv3rsXUdp1sFa459NzlCSrSfsHiYFc509zRyQ4Lr2LD1LwDVr+R6JxBnjHu3jnRiiNNWmEtm/vm/gEDq/XgB9G5c9yDNLHtsJYkABHZ6lb33cK6pu+L2i211OSsT3IrM8DcC15IRI9NGYM0KcZcJNAbDKM5clju97GYasgIuV7MFTLe079SzppeM22DU3aU30QNWUue0JuQPKHPId+3k5yUk35KTpN79CP/pmU1QgOua18pZny55PJzxyJDD57hYOuH7ixdWcyASq5cTB4aPDgFk8N+Pu+JEZYpFbVb5HFbFerQgCFpqtXOkw==

Sello del SAT:

mL4vZCN4coVC1seVxJpK8PlWj2BzKzuBTy4aTnBkTElJP+SvN4dCcktbVjSogkXrLxxRaQH1hLjpok+B+M+CbpHBOAMWhDpXomtBjpadSDVZjF9Rrn8rP2MEWBEH9BN7tMX5Dhk0a+y3zVgrGa/6OLqtkkZ/8h2mIagMIL34alj6VTV6mW3xyCYZaX1hVaexFFW6iRC9xMFv9cLyRr3Up50dkeehMsf1xEDNHDFZmBWbxIY6khCvyf2ocqde86jRMohTeTPI78CFnRZE55iBp2MwY3YyIz6lWeDKhOrN3KfKJFlAh/CeTiMdlhOqcLe/bYBqTYcffSfzmzLSn4sH0w==



Cadena original del complemento de certificación:

||1.1|4A9569A1-A861-4553-BE53-6224FC704858|2021-01-02T10:25:05|DCD090706E42||h7M00+7a6c6QDQ0ACoFU2fqJq+JgXjv3rsXUdp1sFa459NzlCSrSfsHiYFc509zRyQ4Lr2LD1LwDVr+R6JxBnjHu3jnRiiNNWmEtm/vm/gEDq/XgB9G5c9yDNLHtsJYkABHZ6lb33cK6pu+L2i211OSsT3IrM8DcC15IRI9NGYM0KcZcJNAbDKM5clju97GYasgIuV7MFTLe079SzppeM22DU3aU30QNWUue0JuQPKHPId+3k5yUk35KTpN79CP/pmU1QgOua18pZny55PJzxyJDD57hYOuH7ixdWcyASq5cTB4aPDgFk8N+Pu+JEZYpFbVb5HFbFerQgCFpqtXOkw==|00001000000406258094||

Versión CFDI: 3.3
Importe Total: DIECISIETE PESOS 40/100 M.N.
Unidad de Medida: E48-Unidad de servicio
Método de Pago: PUE-Pago en una sola exhibición
Lugar de Expedición: 64830
Régimen Fiscal: 601-General de Ley Personas Morales
Este documento es una representación impresa de un CFDI

H. AYUNTAMIENTO DEL MUNICIPIO DE PANUCO DE CORONADO, DGO.
ESTADO DE DURANGO

Auxiliares de Cuentas del 01/dic./2020 al 31/dic./2020

Con saldo y/o movimientos. (De la cuenta: 1112-01-19-00-001 a la 1112-01-19-00-001)

Cuentas de Registro

Usr: supervisor
Rep: rptAuxiliarCuentas

Fecha y hora de Impresión: 19/ene./2021 06:31 p. m.

Cuenta / Póliza	Fecha	Nombre de la Cuenta / Beneficiario	No. Factura	Cheque / Folio	Concepto	Saldo Inicial	Movimientos del Periodo Cargos	Abonos	Saldos
1112-01-19-00-001									
I00241	03/12/2020				Cta. 394	$42,205.38	$151,423.81	$130,654.94	$62,974.05
I00241	03/12/2020				IR:214, INGRESOS PROPIOS (RECAUDACION DE IMPUESTO PREDIAL CORRES	$959.66	$0.00	$43,165.04	
I00241	03/12/2020				RECAUDACION DE IMPUESTO PREDIAL CORRESPONDIENTE AL MES DE OCT	$663.68	$0.00	$43,828.72	
I00241	03/12/2020				RECAUDACION DE IMPUESTO PREDIAL CORRESPONDIENTE AL MES DE OCT	$809.05	$0.00	$44,637.78	
I00241	03/12/2020				RECAUDACION DE IMPUESTO PREDIAL CORRESPONDIENTE AL MES DE OCT	$639.93	$0.00	$45,277.71	
I00241	03/12/2020				RECAUDACION DE IMPUESTO PREDIAL CORRESPONDIENTE AL MES DE OCT	$2,291.27	$0.00	$47,568.98	
I00241	03/12/2020				RECAUDACION DE IMPUESTO PREDIAL CORRESPONDIENTE AL MES DE OCT	$2,587.25	$0.00	$50,156.23	
I00241	03/12/2020				RECAUDACION DE IMPUESTO PREDIAL CORRESPONDIENTE AL MES DE OCT	$583.42	$0.00	$50,739.65	
I00241	03/12/2020				RECAUDACION DE IMPUESTO PREDIAL CORRESPONDIENTE AL MES DE OCT	$955.39	$0.00	$51,695.04	
I00241	03/12/2020				RECAUDACION DE IMPUESTO PREDIAL CORRESPONDIENTE AL MES DE OCT	$291.71	$0.00	$51,986.75	
I00241	03/12/2020				RECAUDACION DE IMPUESTO PREDIAL CORRESPONDIENTE AL MES DE OCT	$826.06	$0.00	$52,812.81	
I00241	03/12/2020				RECAUDACION DE IMPUESTO PREDIAL CORRESPONDIENTE AL MES DE OCT	$298.19	$0.00	$53,111.00	
I00241	03/12/2020				RECAUDACION DE IMPUESTO PREDIAL CORRESPONDIENTE AL MES DE OCT	$298.19	$0.00	$53,409.19	
I00241	03/12/2020				RECAUDACION DE IMPUESTO PREDIAL CORRESPONDIENTE AL MES DE OCT	$12,528.37	$0.00	$65,937.56	
I00241	03/12/2020				RECAUDACION DE IMPUESTO PREDIAL CORRESPONDIENTE AL MES DE OCT	$519.02	$0.00	$66,456.58	
I00241	03/12/2020				RECAUDACION DE IMPUESTO PREDIAL CORRESPONDIENTE AL MES DE OCT	$1,266.42	$0.00	$67,723.00	
I00241	03/12/2020				RECAUDACION DE IMPUESTO PREDIAL CORRESPONDIENTE AL MES DE OCT	$617.59	$0.00	$68,340.59	
I00243	03/12/2020				IR:216, INGRESOS PROPIOS (RECAUDACION DE IMPUESTO PREDIAL CORRES	$5,397.12	$0.00	$73,737.71	
I00243	03/12/2020				RECAUDACION DE IMPUESTO PREDIAL CORRESPONDIENTE AL MES DE NOV	$1,889.07	$0.00	$75,626.78	
I00243	03/12/2020				RECAUDACION DE IMPUESTO PREDIAL CORRESPONDIENTE AL MES DE NOV	$305.97	$0.00	$75,932.75	
I00243	03/12/2020				RECAUDACION DE IMPUESTO PREDIAL CORRESPONDIENTE AL MES DE NOV	$917.91	$0.00	$76,850.66	
I00243	03/12/2020				RECAUDACION DE IMPUESTO PREDIAL CORRESPONDIENTE AL MES DE NOV	$693.04	$0.00	$77,543.70	
I00243	03/12/2020				RECAUDACION DE IMPUESTO PREDIAL CORRESPONDIENTE AL MES DE NOV	$305.97	$0.00	$77,849.67	
I00243	03/12/2020				RECAUDACION DE IMPUESTO PREDIAL CORRESPONDIENTE AL MES DE NOV	$1,386.08	$0.00	$79,235.75	
I00243	03/12/2020				RECAUDACION DE IMPUESTO PREDIAL CORRESPONDIENTE AL MES DE NOV	$386.71	$0.00	$79,622.46	
I00243	03/12/2020				RECAUDACION DE IMPUESTO PREDIAL CORRESPONDIENTE AL MES DE NOV	$2,910.24	$0.00	$82,532.70	
I00243	03/12/2020				RECAUDACION DE IMPUESTO PREDIAL CORRESPONDIENTE AL MES DE NOV	$298.19	$0.00	$82,830.89	
I00243	03/12/2020				RECAUDACION DE IMPUESTO PREDIAL CORRESPONDIENTE AL MES DE NOV	$1,242.02	$0.00	$84,072.91	
I00243	03/12/2020				RECAUDACION DE IMPUESTO PREDIAL CORRESPONDIENTE AL MES DE NOV	$967.17	$0.00	$85,040.08	
I00243	03/12/2020				RECAUDACION DE IMPUESTO PREDIAL CORRESPONDIENTE AL MES DE NOV	$1,563.55	$0.00	$86,603.63	
I00243	03/12/2020				RECAUDACION DE IMPUESTO PREDIAL CORRESPONDIENTE AL MES DE NOV	$2,266.45	$0.00	$88,870.08	
I00243	03/12/2020				RECAUDACION DE IMPUESTO PREDIAL CORRESPONDIENTE AL MES DE NOV	$1,636.13	$0.00	$90,506.21	

Cuenta / Póliza	Fecha	Nombre de la Cuenta / Beneficiario	No. Factura	Cheque / Folio	Concepto	Saldo Inicial / Movimientos del Periodo Cargos	Abonos	Saldos
I00243	03/12/2020				RECAUDACION DE IMPUESTO PREDIAL CORRESPONDIENTE AL MES DE NOV	$2,138.59	$0.00	$92,642.80
I00243	03/12/2020				RECAUDACION DE IMPUESTO PREDIAL CORRESPONDIENTE AL MES DE NOV	$298.19	$0.00	$92,940.99
I00232	04/12/2020				IR:207, INGRESOS PROPIOS (INGRESOS POR EXPEDICION DE LICENCIAS IR F	$350.00	$0.00	$93,290.99
I00233	04/12/2020				IR:208, INGRESOS PROPIOS (INGRESOS POR FACTURAS DE GANADO IR Folio	$5,000.00	$0.00	$98,290.99
I00233	04/12/2020				INGRESOS POR FACTURAS DE GANADO (INGRESOS POR FACTURAS DE GAN	$1,000.00	$0.00	$99,290.99
I00234	04/12/2020				IR:209, INGRESOS PROPIOS (INGRESOS POR TRASLADO DE DOMINIO IR Folio	$5,000.00	$0.00	$104,290.99
I00234	04/12/2020				INGRESOS POR TRASLADO DE DOMINIO (INGRESOS POR TRASLADO DE DOM	$4,826.00	$0.00	$109,116.99
I00235	04/12/2020				IR:210, INGRESOS PROPIOS (INGRESOS POR EXPEDICION DE CONSTANCIAS	$80.00	$0.00	$109,196.99
D00044	07/12/2020				DEVOLUCION DE PAGO A PROVEEDOR (DEVOLUCION DE PAGO A PROVEED	$8,145.81	$0.00	$117,342.80
D00044	07/12/2020				DEVOLUCION DE PAGO A PROVEEDOR (DEVOLUCION DE PAGO A PROVEED	$0.00	$8,145.81	$109,196.99
I00246	07/12/2020				REINTEGRO DE DEPOSITOS PENDIENTES (REINTEGRO DE DEPOSITOS PEND	$1,379.53	$0.00	$110,576.52
I00246	07/12/2020				REINTEGRO DE DEPOSITOS PENDIENTES (REINTEGRO DE DEPOSITOS PEND	$225.11	$0.00	$110,801.63
I00246	07/12/2020				REINTEGRO DE DEPOSITOS PENDIENTES (REINTEGRO DE DEPOSITOS PEND	$6,645.67	$0.00	$117,447.30
I00246	07/12/2020				REINTEGRO DE DEPOSITOS PENDIENTES (REINTEGRO DE DEPOSITOS PEND	$144.24	$0.00	$117,591.54
I00246	07/12/2020				REINTEGRO DE DEPOSITOS PENDIENTES (REINTEGRO DE DEPOSITOS PEND	$2,510.56	$0.00	$120,102.10
C00633	06/12/2020	ZAMARRIPA CASTOREN		343	GP ZAMARRIPA CASTORENA RUBEN DARIO, Folio Pago: 344 (COMPRA DE OX	$0.00	$2,330.00	$117,772.10
C00619	11/12/2020	COMITE PARA EL FOME		345	GP COMITE PARA EL FOMENTO Y PROTECCION PECUARIA DEL ESTADO DE	$0.00	$10,800.00	$106,972.10
C00625	11/12/2020	COMITE PARA EL FOME		345	Cancelación GP COMITE PARA EL FOMENTO Y PROTECCION PECUARIA DEL	$0.00	-$10,800.00	$117,772.10
C00626	11/12/2020	COMITE PARA EL FOME		345	GP COMITE PARA EL FOMENTO Y PROTECCION PECUARIA DEL ESTADO DE	$0.00	$10,800.00	$106,972.10
I00227	11/12/2020				IR:202, INGRESOS PROPIOS (INGRESOS POR LICENCIAS IR Folio: 202)	$250.00	$0.00	$107,222.10
I00228	11/12/2020				IR:203, INGRESOS PROPIOS (INGRESOS POR FACTURAS DE GANADO IR Folio	$2,000.00	$0.00	$109,222.10
I00229	11/12/2020				IR:204, INGRESOS PROPIOS (INGRESOS POR TRASLADO DE DOMINIO IR Folio	$3,300.00	$0.00	$112,522.10
I00230	11/12/2020				IR:205, INGRESOS PROPIOS (INGRESOS POR EXPEDICION DE CONSTANCIAS	$360.00	$0.00	$112,882.10
I00231	11/12/2020				IR:206, INGRESOS PROPIOS (INGRESOS POR MULTAS IR Folio: 206)	$240.00	$0.00	$113,122.10
C00618	18/12/2020	DIF PANUCO DE CORON		0	GP Folio: 251 (APOYO EXTRAORDINARIO A DIF MUNICIPAL PARA LIQUIDACION	$0.00	$24,833.00	$88,289.10
C00623	18/12/2020	DIF PANUCO DE CORON		0	Cancelación GP Folio: 251 (APOYO EXTRAORDINARIO A DIF MUNICIPAL PARA	$0.00	-$24,833.00	$113,122.10
C00624	18/12/2020	DIF PANUCO DE CORON		0	GP Folio: 252 (APOYO EXTRAORDINARIO A DIF MUNICIPAL PARA LIQUIDACION	$0.00	$24,833.00	$88,289.10
C00617	21/12/2020	CADECO SA DE CV		0	GP CADECO SA DE CV, Folio Pago: 337 (PAGO DE REFACCIONES PARA MANT	$0.00	$10,208.80	$78,080.30
C00621	21/12/2020	CADECO SA DE CV		0	Cancelación GP CADECO SA DE CV, Folio Pago: 337 (PAGO DE REFACCIONES	$0.00	-$10,208.80	$88,288.10
C00622	21/12/2020	CADECO SA DE CV		0	GP CADECO SA DE CV, Folio Pago: 340 (PAGO DE REFACCIONES PARA MANT	$0.00	$10,208.00	$78,081.10
C00631	21/12/2020	CISNEROS SOTO CLAUI		346	GP CISNEROS SOTO CLAUDIA ISABELA, Folio Pago: 342 (PAGO DE ALIMENTO	$0.00	$7,354.40	$70,726.70
C00632	21/12/2020	AGUILAR CISNEROS CL		347	GP AGUILAR CISNEROS CLARISA, Folio Pago: 343 (PAGO DE ALIMENTOS A PE	$0.00	$6,965.53	$63,761.17
C00634	21/12/2020	CADECO SA DE CV		0	Cancelación GP CADECO SA DE CV, Folio Pago: 340 (PAGO DE REFACCIONES	$0.00	-$10,208.00	$73,969.17
C00635	21/12/2020	CADECO SA DE CV		0	GP CADECO SA DE CV, Folio Pago: 345 (PAGO DE REFACCIONES PARA MANT	$0.00	$10,208.80	$63,760.37

Cuenta Poliza	Fecha	Nombre de la Cuenta / Beneficiario	No. Factura	Cheque / Folio	Concepto	Saldo Inicial / Movimientos del Periodo Cargos	Abonos	Saldos
I00222	30/12/2020				IR:197, INGRESOS PROPIOS (INGRESOS POR LICENCIAS IR Folio: 197)	$200.00	$0.00	$63,960.37
I00223	30/12/2020				IR:198, INGRESOS PROPIOS (INGRESOS POR FACTUACION GANADO IR Folio:	$5,000.00	$0.00	$68,960.37
I00223	30/12/2020				INGRESOS POR LICENCIAS (INGRESOS POR FACTUACION GANADO IR Folio:	$1,600.00	$0.00	$70,560.37
I00224	30/12/2020				IR:199, INGRESOS PROPIOS (INGRESOS POR TRASLADO DE DOMINIO IR Folio	$1,200.00	$0.00	$71,760.37
I00225	30/12/2020				IR:200, INGRESOS PROPIOS (INGRESOS POR EXPEDICION DE CONSTANCIAS	$280.00	$0.00	$72,040.37
I00226	30/12/2020				IR:201, INGRESOS PROPIOS (INGRESOS POR MULTAS IR Folio: 201)	$240.00	$0.00	$72,280.37
C00614	31/12/2020	BANCO MERCANTIL DEL	EDO CTA	0	GP Directo 320 BANCO MERCANTIL DEL NORTE SA, Pago: 335 (COMISIONES E	$0.00	$17.40	$72,262.97
C00620	31/12/2020	LUGO MADEL FRANCISC		346	GP LUGO MADEL FRANCISCA, Folio Pago: 339 (PAGO SUMINISTRO DE COMBL	$0.00	$60,000.00	$12,262.97
I00236	31/12/2020				RECIBO PREDIAL PENDIENTE DE JULIO 2020 (RECIBO PREDIAL PENDIENTE D	$1,649.22	$0.00	$13,912.19
I00236	31/12/2020				RECIBO PREDIAL PENDIENTE DE JULIO 2020 (RECIBO PREDIAL PENDIENTE D	$274.87	$0.00	$14,187.06
I00236	31/12/2020				RECIBO PREDIAL PENDIENTE DE JULIO 2020 (RECIBO PREDIAL PENDIENTE D	$509.05	$0.00	$14,696.11
I00236	31/12/2020				RECIBO PREDIAL PENDIENTE DE JULIO 2020 (RECIBO PREDIAL PENDIENTE D	$2,427.51	$0.00	$17,123.62
I00236	31/12/2020				RECIBO PREDIAL PENDIENTE DE JULIO 2020 (RECIBO PREDIAL PENDIENTE D	$274.87	$0.00	$17,398.49
I00236	31/12/2020				RECIBO PREDIAL PENDIENTE DE JULIO 2020 (RECIBO PREDIAL PENDIENTE D	$274.87	$0.00	$17,673.36
I00236	31/12/2020				RECIBO PREDIAL PENDIENTE DE JULIO 2020 (RECIBO PREDIAL PENDIENTE D	$560.10	$0.00	$18,233.46
I00236	31/12/2020				RECIBO PREDIAL PENDIENTE DE JULIO 2020 (RECIBO PREDIAL PENDIENTE D	$4,488.31	$0.00	$22,721.77
I00236	31/12/2020				RECIBO PREDIAL PENDIENTE DE JULIO 2020 (RECIBO PREDIAL PENDIENTE D	$1,610.98	$0.00	$24,332.75
I00236	31/12/2020				RECIBO PREDIAL PENDIENTE DE JULIO 2020 (RECIBO PREDIAL PENDIENTE D	$1,766.26	$0.00	$26,099.01
I00236	31/12/2020				RECIBO PREDIAL PENDIENTE DE JULIO 2020 (RECIBO PREDIAL PENDIENTE D	$1,868.05	$0.00	$27,967.06
I00236	31/12/2020				RECIBO PREDIAL PENDIENTE DE JULIO 2020 (RECIBO PREDIAL PENDIENTE D	$280.05	$0.00	$28,247.11
I00236	31/12/2020				RECIBO PREDIAL PENDIENTE DE JULIO 2020 (RECIBO PREDIAL PENDIENTE D	$4,572.43	$0.00	$32,819.54
I00236	31/12/2020				RECIBO PREDIAL PENDIENTE DE JULIO 2020 (RECIBO PREDIAL PENDIENTE D	$824.61	$0.00	$33,644.15
I00236	31/12/2020				RECIBO PREDIAL PENDIENTE DE JULIO 2020 (RECIBO PREDIAL PENDIENTE D	$2,251.36	$0.00	$35,895.51
I00237	31/12/2020				RECIBO PREDIAL PENDIENTE DE JULIO 2020 (RECIBO PREDIAL PENDIENTE D	$858.47	$0.00	$36,753.98
I00237	31/12/2020				RECIBO DE PREDIAL PENDIENTE DE AGOSTO 2020 (RECIBO DE PREDIAL PEI	$4,217.22	$0.00	$40,971.20
I00237	31/12/2020				RECIBO DE PREDIAL PENDIENTE DE AGOSTO 2020 (RECIBO DE PREDIAL PEI	$2,258.03	$0.00	$43,229.23
I00237	31/12/2020				RECIBO DE PREDIAL PENDIENTE DE AGOSTO 2020 (RECIBO DE PREDIAL PEI	$1,740.58	$0.00	$44,969.81
I00239	31/12/2020				RECIBO DE PREDIAL PENDIENTE DE AGOSTO 2020 (RECIBO DE PREDIAL PEI	$1,229.06	$0.00	$46,198.87
I00239	31/12/2020				IR:212, INGRESOS PROPIOS (RECAUDACION DE IMPUESTO PREDIAL CORRES	$875.13	$0.00	$47,074.00
I00239	31/12/2020				RECAUDACION DE IMPUESTO PREDIAL CORRESPONDIENTE AL MES DE SEF	$875.13	$0.00	$47,949.13
I00239	31/12/2020				RECAUDACION DE IMPUESTO PREDIAL CORRESPONDIENTE AL MES DE SEF	$1,864.46	$0.00	$49,813.59
I00239	31/12/2020				RECAUDACION DE IMPUESTO PREDIAL CORRESPONDIENTE AL MES DE SEF	$4,112.85	$0.00	$53,926.44
I00239	31/12/2020				RECAUDACION DE IMPUESTO PREDIAL CORRESPONDIENTE AL MES DE SEF	$1,623.34	$0.00	$55,549.78
					RECAUDACION DE IMPUESTO PREDIAL CORRESPONDIENTE AL MES DE SEF	$291.71	$0.00	$55,841.49

Cuenta / Póliza	Fecha	Nombre de la Cuenta / Beneficiario	No. Factura	Cheque / Folio	Concepto	Saldo Inicial	Movimientos del Periodo Cargos	Abonos	Saldos
I00239	31/12/2020				RECAUDACION DE IMPUESTO PREDIAL CORRESPONDIENTE AL MES DE SEP		$849.66	$0.00	$56,491.15
I00239	31/12/2020				RECAUDACION DE IMPUESTO PREDIAL CORRESPONDIENTE AL MES DE SEP		$2,268.38	$0.00	$58,759.53
I00239	31/12/2020				RECAUDACION DE IMPUESTO PREDIAL CORRESPONDIENTE AL MES DE SEP		$974.42	$0.00	$59,733.95
I00239	31/12/2020				RECAUDACION DE IMPUESTO PREDIAL CORRESPONDIENTE AL MES DE SEP		$1,914.09	$0.00	$61,648.04
I00239	31/12/2020				RECAUDACION DE IMPUESTO PREDIAL CORRESPONDIENTE AL MES DE SEP		$649.66	$0.00	$62,297.70
I00239	31/12/2020				RECAUDACION DE IMPUESTO PREDIAL CORRESPONDIENTE AL MES DE SEP		$676.35	$0.00	$62,974.05
					Total :	**42,205.38**	**151,423.61**	**130,654.94**	**62,974.05**

CONCILIACIÓN BANCARIA

H. AYUNTAMIENTO DE PANUCO DE CORONADO, DGO.
Banco: BANCO MERCANTIL DEL NORTE, S.A. Sucursal: 9987 No. Cta. 1089981264
Conciliación Bancaria correspondiente al mes de : DICIEMBRE 2020
Saldo del Estado de Cuenta Bancario al 31 de DICIEMBRE de 2020 $ 38.40

Mas: Depósitos no acreditados por el banco.

FECHA	CONCEPTO	IMPORTE

0.00

Menos: Cheques expedidos y no cobrados

FECHA	NUMERO	BENEFICIARIO	CONCEPTO	IMPORTE

$ -

Mas: Cargos del Banco no correspondidos.

FECHA	CONCEPTO	IMPORTE

$ -

Menos: Créditos del banco no correspondidos.

FECHA	CONCEPTO	IMPORTE

$ -

Saldo en libros al 31 de DICIEMBRE de 2020 $ 38.40

C. EDMUNDO MAURICIO GANDARA GONZALEZ
PRESIDENTE MUNICIPAL

LIC. HECTOR CARLOS QUIÑONEZ AVALOS
TESORERO MUNICIPAL

LIC. HADA CORINA VALDEZ IBARRA
SÍNDICO MUNICIPAL

FERIA
MUNICIPIO DE PANUCO DE CORONADO
CALLE FRANCISCO SARABIA SN
LOC FRANCISDO I MADERO
GUADALUPE VICTORIA DGO. C.P. 34700
SUCURSAL: 7482 GUADALUPE VICTORIA
TIPO DE ENVÍO: CORREO

NO. DE CLIENTE: 16894716
RFC: TMP360901RB2

DATOS DE SUCURSAL:
PLAZA:
DIRECCIÓN: CARRILLO PUERTO OTE. 105 CENTRO
TELÉFONO: 8821267

INFORMACIÓN DEL PERIODO	
Periodo	Del 01/Diciembre/2020 al 31/Diciembre/2020
Fecha de corte	31/Diciembre/2020
Moneda	PESOS

RESUMEN INTEGRAL

Producto	No. de Cuenta	CLABE	Saldo anterior	Saldo al corte
ENLACE GLOBAL PM S/INTERESES	1088991264	072 023 01088991264 4	$38.40	$38.40
TOTAL			$38.40	$38.40

DETALLE	ENLACE GLOBAL PM S/INT.
Resumen del periodo	
Saldo inicial del periodo	$ 38.40
+ Total de depósitos	$ 0.00
- Total de retiros	$ 0.00
+ Intereses Netos Ganados	$ 0.00
+ Total de comisiones Cobradas / Pagadas	**$ 0.00**
- IVA sobre comisiones (16%)	**$ 0.00**
- Intereses Cobrados / Pagados	$ 0.00
Saldo actual	$ 38.40
Saldo disponible al día*	$ 38.40
Saldo Promedio	
Saldo promedio mínimo	$ 0.00
En el Periodo 01 Dic al 31 Dic:	$ 38.40
Días que comprende el periodo	31
Intereses devengados	
Tasa Bruta Anual	**0.00%**
Interés Tasa Bruta Anual	$ 0.00
Retención de ISR	$ 0.00
INTERESES NETOS GANADOS	$ 0.00
Saldo no disponible al día	
Depósitos de Cheques S.B.C.	$0.00
Ret. Garantía Líquida	$0.00
Comisiones pendientes de aplicar	$0.00
Compras no aplicadas	$0.00
TOTAL	$0.00
Resumen de comisiones	
Cheques girados	0
Cheques girados sin comisión	0
Cheques girados con comisión	0
Importe de la comisión	**$ 0.00**
Por cheques devueltos	**$ 0.00**
Otras comisiones	**$ 0.00**

ENLACE GLOBAL PM S/INTERESES
(Saldo inicial de $38.40)

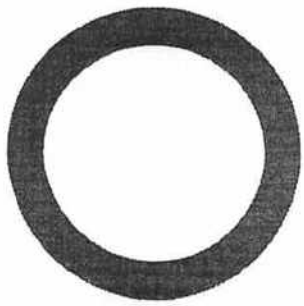

DEPÓSITOS	$0.00
RETIROS	$0.00
COMISIONES	$0.00
OTROS CARGOS	$0.00
SALDO FINAL	$38.40

DETALLE DE MOVIMIENTOS (PESOS)▼

Enlace Global Pm S/Intereses

FECHA	DESCRIPCIÓN / ESTABLECIMIENTO	MONTO DEL DEPOSITO	MONTO DEL RETIRO	SALDO
30-NOV-20	SALDO ANTERIOR			38.40
	SIN MOVIMIENTOS			

OTROS▼

Informe de Depósitos en efectivo (IDE) mayores a $15,000 pesos

Mes:	**DICIEMBRE de 2020**
Excedentes de depósitos	$ 31,425.31
Tipo de Cambio	$ 19.9487
Resumen por cliente del ejercicio 2020	
Monto de excedente de depósitos	$ 171,049.36

***Los depósitos en efectivo presentados en el presente informe son aquellos que exceden la cantidad de $15,000 (Quince mil pesos 00/100) de forma acumulada en todas las cuentas bajo titularidad del cliente dentro de un mes calendario.**

MENSAJES IMPORTANTES

PARA MAYOR INFORMACION CONSULTA LAS DISPOSICIONES FISCALES VIGENTES. . .

Advertencia: Incumplir sus obligaciones le puede generar comisiones.
El presente estado de cuenta no es un comprobante fiscal.

La fecha de corte coincide con la fecha de terminación del periodo que se señala en el presente estado de cuenta. Las operaciones efectuadas durante los días no laborales o después de la hora de corte de fin de día serán consideradas en nuestra contabilidad como realizadas en el siguiente día hábil bancario. Usted dispone de 90 días después de la fecha de corte para objetar la información contenida en su estado de cuenta, de no hacerlo se asumirá su conformidad al respecto.

Cuando no reciba su estado de cuenta durante los 20 días siguientes de la fecha de corte, y no haya dado instrucciones para que no se le envíe, favor de solicitarlo en su sucursal.

En el caso de avisos de modificaciones al contrato de adhesión, recuerde que, si así lo decide, tiene derecho a solicitar la cancelación de su cuenta dentro de los 30 días naturales posteriores a la notificación recibida, sin responsabilidad alguna a su cargo cubriendo, en su caso, los adeudos que se hayan generado a la fecha.

Aviso de privacidad

Ponemos a su disposición el Aviso de Privacidad en www.banorte.com en el entendido de que su información será tratada con sujeción a los fines establecidos en el referido Aviso de Privacidad.

Consultas, Reclamaciones, y Aclaraciones

Banco Mercantil del Norte S.A. Institución de Banca Múltiple, Grupo Financiero Banorte recibe las consultas, reclamaciones o aclaraciones, a través de su **Unidad Especializada de Atención a Usuarios (UNE)**, ubicada en Av. Paseo de la Reforma 195 Piso 1, Colonia Cuauhtémoc, C.P. 06500, Alcaldía Cuauhtémoc, Ciudad de México, Correo electrónico: une@banorte.com, o al Teléfono: **800 627 2292** así como en cualquiera de sus sucursales. En el caso de no obtener una respuesta satisfactoria o en el caso de requerir consultar y/o comparar información sobre comisiones podrá acudir a la Comisión Nacional para la Protección y Defensa de los Usuarios de Servicios Financieros www.condusef.gob.mx con número telefónico de atención en la Ciudad de México **(55) 5340 0999** y desde el interior de la República el **800 999 8080**.

Referencia de Abreviaturas

ABO	Abono	COM	Comisión	EDO	Estado	O/B	Otro Banco
ATM	Cajero Automático	CONS	Consulta	I.S.R	Impuesto Sobre la Renta	PZO	Plazo
BTE	Banorte	CPA	Compra	I.V.A	Impuesto al Valor Agregado	R.F.C	Registro Federal de Causantes
CAM	Cámara de compensación	CTA	Cuenta	INT	Interés (es)	REV	Reverso
CAP	Capital	DEP	Depósito	INTBC	Interbancaria	S.B.C	Saldo salvo Buen Cobro
CHEQ/CHQ	Cheque	DEV	Devolución	INV	Inversión	VEN	Ventanilla
CLABE	Clave Bancaria Estandarizada	DISP	Disposición/Dispersión	LIQ	Liquidación (Pago)		

IPAB

Los productos anteriormente descritos se encuentran protegidos por el Instituto para la Protección del Ahorro Bancario (IPAB) hasta por un monto equivalente a 400,000 UDI por cliente, por institución. Lo anterior de conformidad con las disposiciones legales que regulan a dicho Instituto. Visita la página www.ipab.org.mx

H. AYUNTAMIENTO DEL MUNICIPIO DE PANUCO DE CORONADO, DGO.

ESTADO DE DURANGO

Auxiliares de Cuentas del 01/dic./2020 al 31/dic./2020

Con saldo y/o movimientos. (De la cuenta: 1112-01-19-00-002 a la 1112-01-19-00-002)

Cuentas de Registro

Usr: supervisor
Rep: rptAuxiliarCuentas

Fecha y hora de Impresión: 12/ene./2021 08:02 p. m.

Cuenta / Póliza	Fecha	Nombre de la Cuenta / Beneficiario	No. Factura	Cheque / Folio	Concepto	Saldo Inicial	Movimientos del Periodo Cargos	Abonos	Saldos
1112-01-19-00-002					Cta. 264	$38.40	$0.00	$0.00	$38.40
					Total :	38.40	0.00	0.00	38.40

CONCILIACIÓN BANCARIA

H. AYUNTAMIENTO DE PANUCO DE CORONADO, DGO.
Banco: BANCO MERCANTIL DEL NORTE, S.A. Sucursal: 9987 No. Cta. 1068084234
Conciliación Bancaria correspondiente al mes de : DICIEMBRE 2020
Saldo del Estado de Cuenta Bancario al 31 de DICIEMBRE de 2020 $ 974.53

Mas: Depósitos no acreditados por el banco.

FECHA	CONCEPTO	IMPORTE

Menos: Cheques expedidos y no cobrados 0.00

FECHA	NUMERO	BENEFICIARIO	CONCEPTO	IMPORTE

Mas: Cargos del Banco no correspondidos. $ -

FECHA	CONCEPTO	IMPORTE

Menos: Créditos del banco no correspondidos. $ -

FECHA	CONCEPTO	IMPORTE
	SALDO ADMINISTRACION ANTERIOR	0.10

$ 0.10

Saldo en libros al 31 de DICIEMBRE de 2020 $ 974.43

C. EDMUNDO MAURICIO GANDARA GONZALEZ
PRESIDENTE MUNICIPAL

LIC. HECTOR CARLOS QUIÑONEZ AVALOS
TESORERO MUNICIPAL

LIC. HADA CORINA [illegible]
SÍNDICO MUNICIPAL

BANORTE

ESTADO DE CUENTA / ENLACE GLOBAL PM S/INTERESES

CONVENIO BARDA PERIMETRAL COBAED
MUNICIPIO DE PANUCO DE CORONADO
CALLE FRANCISCO SARABIA SN
LOC FRANCISDO I MADERO
GUADALUPE VICTORIA DGO. C.P. 34700
SUCURSAL: 7482 GUADALUPE VICTORIA
TIPO DE ENVÍO: CORREO

NO. DE CLIENTE: 16894716
RFC: TMP360901RB2

DATOS DE SUCURSAL:
PLAZA:
DIRECCIÓN: CARRILLO PUERTO OTE. 105 CENTRO
TELÉFONO: 8821267

INFORMACIÓN DEL PERIODO	
Periodo	**Del 01/Diciembre/2020 al 31/Diciembre/2020**
Fecha de corte	**31/Diciembre/2020**
Moneda	**PESOS**

RESUMEN INTEGRAL

Producto	No. de Cuenta	CLABE	Saldo anterior	Saldo al corte
ENLACE GLOBAL PM S/INTERESES	1068084234	072 023 01068084234 0	$974.53	$974.53
TOTAL			**$974.53**	**$974.53**

DETALLE — ENLACE GLOBAL PM S/INT. ▼

Resumen del periodo	
Saldo inicial del periodo	$ 974.53
+ Total de depósitos	$ 0.00
- Total de retiros	$ 0.00
+ Intereses Netos Ganados	$ 0.00
- **Total de comisiones Cobradas / Pagadas**	**$ 0.00**
- **IVA sobre comisiones (16%)**	**$ 0.00**
- Intereses Cobrados / Pagados	$ 0.00
Saldo actual	$ 974.53
Saldo disponible al día*	$ 974.53

Saldo Promedio	
Saldo promedio mínimo	$ 0.00
En el Periodo 01 Dic al 31 Dic:	$ 974.53
Días que comprende el periodo	31

Intereses devengados	
Tasa Bruta Anual	**0.00%**
Interés Tasa Bruta Anual	$ 0.00
Retención de ISR	$ 0.00
INTERESES NETOS GANADOS	$ 0.00

Saldo no disponible al día	
Depósitos de Cheques S.B.C.	$0.00
Ret. Garantía Líquida	$0.00
Comisiones pendientes de aplicar	$0.00
Compras no aplicadas	$0.00
TOTAL	$0.00

Resumen de comisiones	
Cheques girados	0
Cheques girados sin comisión	0
Cheques girados con comisión	0
Importe de la comisión	**$ 0.00**
Por cheques devueltos	**$ 0.00**
Otras comisiones	**$ 0.00**

ENLACE GLOBAL PM S/INTERESES
(Saldo inicial de $974.53)

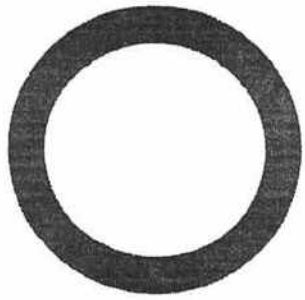

	DEPÓSITOS	$0.00
	RETIROS	$0.00
	COMISIONES	$0.00
	OTROS CARGOS	$0.00
	SALDO FINAL	$974.53

DETALLE DE MOVIMIENTOS (PESOS) ▼

Enlace Global Pm S/Intereses

FECHA	DESCRIPCIÓN / ESTABLECIMIENTO	MONTO DEL DEPOSITO	MONTO DEL RETIRO	SALDO
30-NOV-20	SALDO ANTERIOR			974.53
	SIN MOVIMIENTOS			

OTROS ▼

Informe de Depósitos en efectivo (IDE) mayores a $15,000 pesos

Mes: **DICIEMBRE de 2020**

Excedentes de depósitos $ 31,425.31

Tipo de Cambio $ 19.9487

Resumen por cliente del ejercicio 2020

Monto de excedente de depósitos $ 171,049.36

***Los depósitos en efectivo presentados en el presente informe son aquellos que exceden la cantidad de $15,000 (Quince mil pesos 00/100) de forma acumulada en todas las cuentas bajo titularidad del cliente dentro de un mes calendario.**

MENSAJES IMPORTANTES

PARA MAYOR INFORMACION CONSULTA LAS DISPOSICIONES FISCALES VIGENTES. . .

Advertencia: Incumplir sus obligaciones le puede generar comisiones.
El presente estado de cuenta no es un comprobante fiscal.

La fecha de corte coincide con la fecha de terminación del periodo que se señala en el presente estado de cuenta. Las operaciones efectuadas durante los días no laborales o después de la hora de corte de fin de día serán consideradas en nuestra contabilidad como realizadas en el siguiente día hábil bancario. Usted dispone de 90 días después de la fecha de corte para objetar la información contenida en su estado de cuenta, de no hacerlo se asumirá su conformidad al respecto.

Cuando no reciba su estado de cuenta durante los 20 días siguientes de la fecha de corte, y no haya dado instrucciones para que no se le envíe, favor de solicitarlo en su sucursal.

En el caso de avisos de modificaciones al contrato de adhesión, recuerde que, si así lo decide, tiene derecho a solicitar la cancelación de su cuenta dentro de los 30 días naturales posteriores a la notificación recibida, sin responsabilidad alguna a su cargo cubriendo, en su caso, los adeudos que se hayan generado a la fecha.

Aviso de privacidad

Ponemos a su disposición el Aviso de Privacidad en www.banorte.com en el entendido de que su información será tratada con sujeción a los fines establecidos en el referido Aviso de Privacidad.

Consultas, Reclamaciones, y Aclaraciones

Banco Mercantil del Norte S.A. Institución de Banca Múltiple, Grupo Financiero Banorte recibe las consultas, reclamaciones o aclaraciones, a través de su **Unidad Especializada de Atención a Usuarios (UNE)**, ubicada en Av. Paseo de la Reforma 195 Piso 1, Colonia Cuauhtémoc, C.P. 06500, Alcaldía Cuauhtémoc, Ciudad de México, Correo electrónico: une@banorte.com, o al Teléfono: **800 627 2292** así como en cualquiera de sus sucursales. En el caso de no obtener una respuesta satisfactoria o en el caso de requerir consultar y/o comparar información sobre comisiones podrá acudir a la Comisión Nacional para la Protección y Defensa de los Usuarios de Servicios Financieros www.condusef.gob.mx con número telefónico de atención en la Ciudad de México **(55) 5340 0999** y desde el interior de la República el **800 999 8080.**

Referencia de Abreviaturas

ABO	Abono	COM	Comisión	EDO	Estado	O/B	Otro Banco
ATM	Cajero Automático	CONS	Consulta	I.S.R	Impuesto Sobre la Renta	PZO	Plazo
BTE	Banorte	CPA	Compra	I.V.A	Impuesto al Valor Agregado	R.F.C	Registro Federal de Causantes
CAM	Cámara de compensación	CTA	Cuenta	INT	Interés (es)	REV	Reverso
CAP	Capital	DEP	Depósito	INTBC	Interbancaria	S.B.C	Saldo salvo Buen Cobro
CHEQ/CHQ	Cheque	DEV	Devolución	INV	Inversión	VEN	Ventanilla
CLABE	Clave Bancaria Estandarizada	DISP	Disposición/Dispersión	LIQ	Liquidación (Pago)		

IPAB

Los productos anteriormente descritos se encuentran protegidos por el Instituto para la Protección del Ahorro Bancario (IPAB) hasta por un monto equivalente a 400,000 UDI por cliente, por institución. Lo anterior de conformidad con las disposiciones legales que regulan a dicho instituto. Visita la página www.ipab.org.mx

H. AYUNTAMIENTO DEL MUNICIPIO DE PANUCO DE CORONADO, DGO.
ESTADO DE DURANGO

Auxiliares de Cuentas del 01/dic./2020 al 31/dic./2020

Usr: supervisor
Rep: rptAuxiliarCuentas

Con saldo y/o movimientos. (De la cuenta: 1112-01-19-00-003 a la 1112-01-19-00-003)
Cuentas de Registro

Fecha y hora de impresión: 12/ene./2021 06:04 p. m.

Cuenta / Poliza	Fecha	Nombre de la Cuenta / Beneficiario	No. Factura	Cheque / Folio	Concepto	Saldo Inicial	Movimientos del Periodo		Saldos
							Cargos	Abonos	
1112-01-19-00-003									
					Cta. 234	$974.43	$0.00	$0.00	$974.43
					Total :	974.43	0.00	0.00	974.43

CONCILIACIÓN BANCARIA

H. AYUNTAMIENTO DE PANUCO DE CORONADO, DGO.
Banco: BANCO MERCANTIL DEL NORTE, S.A. Sucursal: 9987 No. Cta. 1039223903
Conciliación Bancaria correspondiente al mes de : DICIEMBRE 2020
Saldo del Estado de Cuenta Bancario al 31 de DICIEMBRE de 2020 $ 300,146.00

Mas: Depósitos no acreditados por el banco.

FECHA	CONCEPTO	IMPORTE

0.00

Menos: Cheques expedidos y no cobrados

FECHA	NUMERO	BENEFICIARIO	CONCEPTO	IMPORTE

Mas: Cargos del Banco no correspondidos. $ -

FECHA	CONCEPTO	IMPORTE

$ -

Menos: Créditos del banco no correspondidos.

FECHA	CONCEPTO	IMPORTE
	SALDO ADMINISTRACION ANTERIOR	0.10

$ 0.10

Saldo en libros al 31 de DICIEMBRE de 2020 $ 300,145.90

C. EDMUNDO MAURICIO GANDARA GONZALEZ
PRESIDENTE MUNICIPAL

LIC. HECTOR CARLOS QUIÑONEZ AVALOS
TESORERO MUNICIPAL

LIC. HADA CORINA VELARDE IBARRA
SÍNDICO MUNICIPAL

BANORTE

ESTADO DE CUENTA / ENLACE GLOBAL PM S/INTERESES

FONDO DE AHORRO
MUNICIPIO DE PANUCO DE CORONADO
CALLE FRANCISCO SARABIA SN
LOC FRANCISDO I MADERO
GUADALUPE VICTORIA DGO. C.P. 34700
SUCURSAL: 7482 GUADALUPE VICTORIA
TIPO DE ENVÍO: CORREO

NO. DE CLIENTE: 16894716
RFC: TMP360901RB2

DATOS DE SUCURSAL:
PLAZA:
DIRECCIÓN: CARRILLO PUERTO OTE. 105 CENTRO
TELÉFONO: 8821267

INFORMACIÓN DEL PERIODO	
Periodo	**Del 01/Diciembre/2020 al 31/Diciembre/2020**
Fecha de corte	**31/Diciembre/2020**
Moneda	**PESOS**

RESUMEN INTEGRAL

Producto	No. de Cuenta	CLABE	Saldo anterior	Saldo al corte
ENLACE GLOBAL PM S/INTERESES	1039223903	072 023 01039223903 4	$300,146.00	$300,146.00
TOTAL			**$300,146.00**	**$300,146.00**

DETALLE	ENLACE GLOBAL PM S/INT. ▼
Resumen del periodo	
Saldo inicial del periodo	$ 300,146.00
+ Total de depósitos	$ 0.00
- Total de retiros	$ 0.00
+ Intereses Netos Ganados	$ 0.00
- **Total de comisiones Cobradas / Pagadas**	**$ 0.00**
- **IVA sobre comisiones (16%)**	**$ 0.00**
- Intereses Cobrados / Pagados	$ 0.00
Saldo actual	$ 300,146.00
Saldo disponible al día*	$ 300,146.00
Saldo Promedio	
Saldo promedio mínimo	$ 0.00
En el Periodo 01 Dic al 31 Dic:	$ 300,146.00
Días que comprende el periodo	31
Intereses devengados	
Tasa Bruta Anual	**0.00%**
Interés Tasa Bruta Anual	$ 0.00
Retención de ISR	$ 0.00
INTERESES NETOS GANADOS	$ 0.00
Saldo no disponible al día	
Depósitos de Cheques S.B.C.	$0.00
Ret. Garantía Líquida	$0.00
Comisiones pendientes de aplicar	$0.00
Compras no aplicadas	$0.00
TOTAL	$0.00
Resumen de comisiones	
Cheques girados	0
Cheques girados sin comisión	0
Cheques girados con comisión	0
Importe de la comisión	**$ 0.00**
Por cheques devueltos	**$ 0.00**
Otras comisiones	**$ 0.00**

ENLACE GLOBAL PM S/INTERESES
(Saldo inicial de $300,146.00)

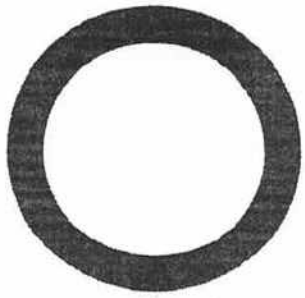

DEPÓSITOS	$0.00
RETIROS	$0.00
COMISIONES	$0.00
OTROS CARGOS	$0.00
SALDO FINAL	$300,146.00

IPAB

Los productos anteriormente descritos se encuentran protegidos por el Instituto para la Protección del Ahorro Bancario (IPAB) hasta por un monto equivalente a 400,000 UDI por cliente, por institución. Lo anterior de conformidad con las disposiciones legales que regulen a dicho Instituto. Visita la página www.ipab.org.mx

H. AYUNTAMIENTO DEL MUNICIPIO DE PANUCO DE CORONADO, DGO.
ESTADO DE DURANGO
Auxiliares de Cuentas del 01/dic./2020 al 31/dic./2020

User: supervisor
Rep: rptAuxiliarCuentas

Con saldo y/o movimientos. (De la cuenta: 1112-01-19-00-004 a la 1112-01-19-00-004)
Cuentas de Registro

Fecha y hora de Impresión: 12/ene./2021 08:06 p. m.

Cuenta / Póliza	Fecha	Nombre de la Cuenta / Beneficiario	No. Factura	Cheque / Folio	Concepto	Saldo Inicial	Movimientos del Periodo		Saldos
							Cargos	Abonos	
1112-01-19-00-004									
				Cta. 903		$300,145.90	$0.00	$0.00	$300,145.90
					Total :	300,145.90	0.00	0.00	300,145.90

CONCILIACION BANCARIA

H. AYUNTAMIENTO DE PANUCO DE CORONADO, DGO.
Banco: BANCO MERCANTIL DEL NORTE, S.A. Sucursal: 9987 No. Cta. 0143183022
Conciliación Bancaria correspondiente al mes de : DICIEMBRE 2020
Saldo del Estado de Cuenta Bancario al 31 de DICIEMBRE de 2020 $ 6.00

Mas: Depósitos no acreditados por el banco.

FECHA	CONCEPTO	IMPORTE

Menos: Cheques expedidos y no cobrados 0.00

FECHA	NUMERO	BENEFICIARIO	CONCEPTO	IMPORTE

Mas: Cargos del Banco no correspondidos. $ -

FECHA	CONCEPTO	IMPORTE

$ -

Menos: Créditos del banco no correspondidos.

FECHA	CONCEPTO	IMPORTE
	SALDO INICIAL ADMINISTRACION ANTERIOR	0.09

$ 0.09

Saldo en libros al 31 de DICIEMBRE de 2020 $ 5.91

C. EDMUNDO MAURICIO GANDARA GONZALEZ
PRESIDENTE MUNICIPAL

LIC. HECTOR CARLOS QUIÑONEZ AVALOS
TESORERO MUNICIPAL

LIC. HADA CORINA VARGAS IBARRA
SINDICO MUNICIPAL

BANORTE

ESTADO DE CUENTA / ENLACE GLOBAL PM S/INTERESES

FORTAMUN 2019
MUNICIPIO DE PANUCO DE CORONADO
CALLE FRANCISCO SARABIA SN
LOC FRANCISDO I MADERO
GUADALUPE VICTORIA DGO. C.P. 34700
SUCURSAL: 7482 GUADALUPE VICTORIA
TIPO DE ENVÍO: CORREO

NO. DE CLIENTE: 16894716
RFC: TMP360901RB2

DATOS DE SUCURSAL:
PLAZA:
DIRECCIÓN: CARRILLO PUERTO OTE. 105 CENTRO
TELÉFONO: 8821267

INFORMACIÓN DEL PERIODO	
Periodo	**Del 01/Diciembre/2020 al 31/Diciembre/2020**
Fecha de corte	**31/Diciembre/2020**
Moneda	**PESOS**

RESUMEN INTEGRAL

Producto	No. de Cuenta	CLABE	Saldo anterior	Saldo al corte
ENLACE GLOBAL PM S/INTERESES	1043183022	072 023 01043183022 6	$6.00	$6.00
TOTAL			**$6.00**	**$6.00**

DETALLE	ENLACE GLOBAL PM S/INT. ▼
Resumen del periodo	
Saldo inicial del periodo	$ 6.00
+ Total de depósitos	$ 0.00
- Total de retiros	$ 0.00
+ Intereses Netos Ganados	$ 0.00
- Total de comisiones Cobradas / Pagadas	**$ 0.00**
- IVA sobre comisiones (16%)	**$ 0.00**
- Intereses Cobrados / Pagados	$ 0.00
Saldo actual	$ 6.00
Saldo disponible al día*	$ 6.00
Saldo Promedio	
Saldo promedio mínimo	$ 0.00
En el Periodo 01 Dic al 31 Dic:	$ 6.00
Días que comprende el periodo	31
Intereses devengados	
Tasa Bruta Anual	**0.00%**
Interés Tasa Bruta Anual	$ 0.00
Retención de ISR	$ 0.00
INTERESES NETOS GANADOS	$ 0.00
Saldo no disponible al día	
Depósitos de Cheques S.B.C.	$0.00
Ret. Garantía Líquida	$0.00
Comisiones pendientes de aplicar	$0.00
Compras no aplicadas	$0.00
TOTAL	$0.00
Resumen de comisiones	
Cheques girados	0
Cheques girados sin comisión	0
Cheques girados con comisión	0
Importe de la comisión	**$ 0.00**
Por cheques devueltos	**$ 0.00**
Otras comisiones	**$ 0.00**

ENLACE GLOBAL PM S/INTERESES
(Saldo inicial de $6.00)

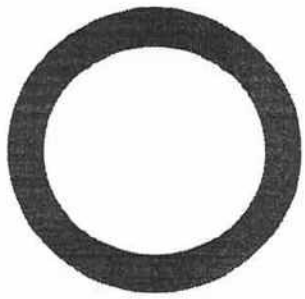

DEPÓSITOS	$0.00
RETIROS	$0.00
COMISIONES	$0.00
OTROS CARGOS	$0.00
SALDO FINAL	$6.00

DETALLE DE MOVIMIENTOS (PESOS) ▼

Enlace Global Pm S/Intereses

FECHA	DESCRIPCIÓN / ESTABLECIMIENTO	MONTO DEL DEPOSITO	MONTO DEL RETIRO	SALDO
30-NOV-20	SALDO ANTERIOR			6.00
	SIN MOVIMIENTOS			

OTROS ▼

Informe de Depósitos en efectivo (IDE) mayores a $15,000 pesos

Mes:	DICIEMBRE de 2020
Excedentes de depósitos	$ 31,425.31
Tipo de Cambio	$ 19.9487
Resumen por cliente del ejercicio 2020	
Monto de excedente de depósitos	$ 171,049.36

***Los depósitos en efectivo presentados en el presente informe son aquellos que exceden la cantidad de $15,000 (Quince mil pesos 00/100) de forma acumulada en todas las cuentas bajo titularidad del cliente dentro de un mes calendario.**

MENSAJES IMPORTANTES
PARA MAYOR INFORMACION CONSULTA LAS DISPOSICIONES FISCALES VIGENTES. . .

Advertencia: Incumplir sus obligaciones le puede generar comisiones.
El presente estado de cuenta no es un comprobante fiscal.

La fecha de corte coincide con la fecha de terminación del periodo que se señala en el presente estado de cuenta. Las operaciones efectuadas durante los días no laborales o después de la hora de corte de fin de día serán consideradas en nuestra contabilidad como realizadas en el siguiente día hábil bancario. Usted dispone de 90 días después de la fecha de corte para objetar la información contenida en su estado de cuenta, de no hacerlo se asumirá su conformidad al respecto.

Cuando no reciba su estado de cuenta durante los 20 días siguientes de la fecha de corte, y no haya dado instrucciones para que no se le envíe, favor de solicitarlo en su sucursal.

En el caso de avisos de modificaciones al contrato de adhesión, recuerde que, si así lo decide, tiene derecho a solicitar la cancelación de su cuenta dentro de los 30 días naturales posteriores a la notificación recibida, sin responsabilidad alguna a su cargo cubriendo, en su caso, los adeudos que se hayan generado a la fecha.

Aviso de privacidad
Ponemos a su disposición el Aviso de Privacidad en www.banorte.com en el entendido de que su información será tratada con sujeción a los fines establecidos en el referido Aviso de Privacidad.

Consultas, Reclamaciones, y Aclaraciones
Banco Mercantil del Norte S.A. Institución de Banca Múltiple, Grupo Financiero Banorte recibe las consultas, reclamaciones o aclaraciones, a través de su **Unidad Especializada de Atención a Usuarios (UNE)**, ubicada en Av. Paseo de la Reforma 195 Piso 1, Colonia Cuauhtémoc, C.P. 06500, Alcaldía Cuauhtémoc, Ciudad de México, Correo electrónico: une@banorte.com, o al Teléfono: **800 627 2292** así como en cualquiera de sus sucursales. En el caso de no obtener una respuesta satisfactoria o en el caso de requerir consultar y/o comparar información sobre comisiones podrá acudir a la Comisión Nacional para la Protección y Defensa de los Usuarios de Servicios Financieros www.condusef.gob.mx con número telefónico de atención en la Ciudad de México **(55) 5340 0999** y desde el interior de la República el **800 999 8080**.

Referencia de Abreviaturas

ABO	Abono	COM	Comisión	EDO	Estado	O/B	Otro Banco
ATM	Cajero Automático	CONS	Consulta	I.S.R	Impuesto Sobre la Renta	PZO	Plazo
BTE	Banorte	CPA	Compra	I.V.A	Impuesto al Valor Agregado	R.F.C	Registro Federal de Causantes
CAM	Cámara de compensación	CTA	Cuenta	INT	Interés (es)	REV	Reverso
CAP	Capital	DEP	Depósito	INTBC	Interbancaria	S.B.C	Saldo salvo Buen Cobro
CHEQ/CHQ	Cheque	DEV	Devolución	INV	Inversión	VEN	Ventanilla
CLABE	Clave Bancaria Estandarizada	DISP	Disposición/Dispersión	LIQ	Liquidación (Pago)		

IPAB

Los productos antariormente descritos se encuentran protegidos por el Instituto para la Protección del Ahorro Bancario (IPAB) hasta por un monto equivalente a 400,000 UDI por cliente, por institución. Lo anterior de conformidad con las disposiciones legales que regulan a dicho Instituto. Visita la página www.ipab.org.mx

H. AYUNTAMIENTO DEL MUNICIPIO DE PANUCO DE CORONADO, DGO.
ESTADO DE DURANGO

Auxiliares de Cuentas del 01/dic./2020 al 31/dic./2020

Con saldo y/o movimientos. (De la cuenta: 1112-02-19-00-001 a la 1112-02-19-00-001)

Cuentas de Registro

Usr: supervisor
Rep: rptAuxiliarCuentas

Fecha y hora de Impresión: 12/ene./2021 06:07 p. m.

Cuenta / Poliza	Fecha	Nombre de la Cuenta / Beneficiario	No. Factura	Cheque / Folio	Concepto	Saldo Inicial	Movimientos del Periodo		
							Cargos	Abonos	Saldos
1112-02-19-00-001									
					Cta. 022	$5.91	$0.00	$0.00	$5.91
					Total :	**5.91**	**0.00**	**0.00**	**5.91**

CONCILIACIÓN BANCARIA

H. AYUNTAMIENTO DE PANUCO DE CORONADO, DGO.
Banco: BANCO MERCANTIL DEL NORTE, S.A. Sucursal: 9987 No. Cta. 1094427269
Conciliación Bancaria correspondiente al mes de : DICIEMBRE 2020
Saldo del Estado de Cuenta Bancario al 31 de DICIEMBRE de 2020 $ 3,010.20

Mas: Depósitos no acreditados por el banco.

FECHA	CONCEPTO	IMPORTE
		0.00

Menos: Cheques expedidos y no cobrados

FECHA	NUMERO	BENEFICIARIO	CONCEPTO	IMPORTE
29/12/2020	55	TORRES RAMIREZ FIDEL	PAGO DE LLANTAS	$ 3,016.00
				$ 3,016.00

Mas: Cargos del Banco no correspondidos.

FECHA	CONCEPTO	IMPORTE
		$ -

Menos: Créditos del banco no correspondidos.

FECHA	CONCEPTO	IMPORTE
		$ -

Saldo en libros al 31 de DICIEMBRE de 2020 $ (5.80)

C. EDMUNDO MAURICIO GANDARA GONZALEZ
PRESIDENTE MUNICIPAL

LIC. HECTOR CARLOS QUIÑONEZ AVALOS
TESORERO MUNICIPAL

LIC. HADA CORINA VAZQUEZ IBARRA
SÍNDICO MUNICIPAL

FORTAMUN 2020
MUNICIPIO DE PANUCO DE CORONADO
CALLE FRANCISCO SARABIA SN
LOC FRANCISDO I MADERO
GUADALUPE VICTORIA DGO. C.P. 34700
SUCURSAL: 7482 GUADALUPE VICTORIA
TIPO DE ENVÍO: CORREO

NO. DE CLIENTE: 16894716
RFC: TMP360901RB2

DATOS DE SUCURSAL:
PLAZA:
DIRECCIÓN: CARRILLO PUERTO OTE. 105 CENTRO
TELÉFONO: 8821267

INFORMACIÓN DEL PERIODO	
Periodo	**Del 01/Diciembre/2020 al 31/Diciembre/2020**
Fecha de corte	**31/Diciembre/2020**
Moneda	**PESOS**

RESUMEN INTEGRAL

Producto	No. de Cuenta	CLABE	Saldo anterior	Saldo al corte
ENLACE GLOBAL PM S/INTERESES	1094427269	072 023 01094427269 8	$231,797.94	$3,010.20
TOTAL			**$231,797.94**	**$3,010.20**

DETALLE	ENLACE GLOBAL PM S/INT. ▼
Resumen del periodo	
Saldo inicial del periodo	$ 231,797.94
+ Total de depósitos	$ 727,057.00
- Total de retiros	$ 955,815.74
+ Intereses Netos Ganados	$ 0.00
- **Total de comisiones Cobradas / Pagadas**	**$ 25.00**
- **IVA sobre comisiones (16%)**	**$ 4.00**
- Intereses Cobrados / Pagados	$ 0.00
Saldo actual	$ 3,010.20
Saldo disponible al día*	$ 3,010.20
Saldo Promedio	
Saldo promedio mínimo	$ 0.00
En el Periodo 01 Dic al 31 Dic:	$ 227,926.85
Días que comprende el periodo	31
Intereses devengados	
Tasa Bruta Anual	**0.00%**
Interés Tasa Bruta Anual	$ 0.00
Retención de ISR	$ 0.00
INTERESES NETOS GANADOS	$ 0.00
Saldo no disponible al día	
Depósitos de Cheques S.B.C.	$0.00
Ret. Garantía Líquida	$0.00
Comisiones pendientes de aplicar	$0.00
Compras no aplicadas	$0.00
TOTAL	$0.00
Resumen de comisiones	
Cheques girados	3
Cheques girados sin comisión	3
Cheques girados con comisión	0
Importe de la comisión	**$ 0.00**
Por cheques devueltos	**$ 0.00**
Otras comisiones	**$ 25.00**

ENLACE GLOBAL PM S/INTERESES
(Saldo inicial de $231,797.94)



	DEPÓSITOS	$727,057.00
	RETIROS	$955,815.74
	COMISIONES	$25.00
	OTROS CARGOS	$4.00
	SALDO FINAL	$3,010.20

DETALLE DE MOVIMIENTOS (PESOS)▼

Enlace Global Pm S/Intereses

FECHA	DESCRIPCIÓN / ESTABLECIMIENTO	MONTO DEL DEPOSITO	MONTO DEL RETIRO	SALDO
30-NOV-20	SALDO ANTERIOR			231,797.94
01-DIC-20	COMPRA ORDEN DE PAGO SPEI 0001566 =REFERENCIA CTA/CLABE: 012060001791530395, BEM SPEI BCO:012 BENEF:MUREMI CAMIONES S A DE C (DATO NO VERIF POR ESTA INST), PAGO POR COMPRA DE REFACCIONES CVE RASTREO: 8846APR220201201113810055 2 RFC: MCA101004JU5 IVA: 000000000000.00 BBVA BANCOMER HORA LIQ: 15:12:12		9,821.69	221,976.25
01-DIC-20	COMISION ORDEN DE PAGO SPEI REFERENCIA: 0001566		5.00	221,971.25
01-DIC-20	I.V.A. ORDEN DE PAGO SPEI REFERENCIA: 0001566		0.80	221,970.45
02-DIC-20	CHEQUE PAGADO 0000050 DEPOSITO A CTA. 0154503396 RFC LUMA370418MY9		142,440.00	79,530.45
14-DIC-20	COMPRA ORDEN DE PAGO SPEI 0001607 =REFERENCIA CTA/CLABE: 044190256007379441, BEM SPEI BCO:044 BENEF:JOSE ANGEL GONZALEZ MOREN (DATO NO VERIF POR ESTA INST), PAGO A ESTIMACION 1 UNICA CVE RASTREO: 8846APR120201214114950218 6 RFC: GOMA740627HW8 IVA: 000000000000.00 SCOTIABANK HORA LIQ: 10:49:26		31,692.54	47,837.91
14-DIC-20	COMISION ORDEN DE PAGO SPEI REFERENCIA: 0001607		5.00	47,832.91
14-DIC-20	I.V.A. ORDEN DE PAGO SPEI REFERENCIA: 0001607		0.80	47,832.11
14-DIC-20	00260100201214000071983 7 SPEI RECIBIDO, BCO:0012 BBVA BANCOMER HR LIQ: 12:53:41 DEL CLIENTE GOBIERNO DEL ESTADO DE DURANGO SRIA DE DE LA CLABE 012190001142107195 CON RFC GED620101652 CONCEPTO: DPAI OP 13921 FORTAMUN 2020 PA REFERENCIA: 5000402 CVE RAST: 0026010020121400007198 37	727,057.00		774,889.11
17-DIC-20	COMPRA ORDEN DE PAGO SPEI 0001618 =REFERENCIA CTA/CLABE: 012190004691765519, BEM SPEI BCO:012 BENEF:LUIS ANGEL HERNANDEZ OLVER (DATO NO VERIF POR ESTA INST), PAGO POR COMPRA DE ARTICULOS DE FERRETER CVE RASTREO: 8846APR120201217115363039 0 RFC: HEOL750619K75 IVA: 000000000000.00 BBVA BANCOMER HORA LIQ: 11:42:07		20,000.01	754,889.10
17-DIC-20	COMISION ORDEN DE PAGO SPEI REFERENCIA: 0001618		5.00	754,884.10
17-DIC-20	I.V.A. ORDEN DE PAGO SPEI REFERENCIA: 0001618		0.80	754,883.30
19-DIC-20	CARGO DEP ELEC N L 69821		514,842.80	240,040.50
21-DIC-20	TRASPASO A CUENTA DE TERCEROS 0000001620 IVA:00000000.00 , A LA CUENTA: 0185713331 PAGO POR COMPRA DE LLANTAS AL R.F.C. ROMA680218IB5		27,602.52	212,437.98
21-DIC-20	TRASPASO A CUENTA DE TERCEROS 0000001619 IVA:00000000.00 , A LA CUENTA: 0622565129 PAGO POR COMPRA DE REFACCIONES AL R.F.C. SOAL570803B40		17,896.01	194,541.97
21-DIC-20	COMPRA ORDEN DE PAGO SPEI 0001620 =REFERENCIA CTA/CLABE: 012190001107278496, BEM SPEI BCO:012 BENEF:SOLUCIONES INTEGRALES E INNOVAC (DATO NO VERIF POR ESTA INST), PAGO POR INSTALACIONES DE LINEAS TELEFON CVE RASTREO: 8846APR120201221115774652 5 RFC: SII170322EQ4 IVA: 000000000000.00 BBVA BANCOMER HORA LIQ: 14:47:14		20,000.00	174,541.97
21-DIC-20	COMISION ORDEN DE PAGO SPEI REFERENCIA: 0001620		5.00	174,536.97
21-DIC-20	I.V.A. ORDEN DE PAGO SPEI REFERENCIA: 0001620		0.80	174,536.17
23-DIC-20	CHEQUE PAGADO 0000053 DEPOSITO A CTA. 0154503396 RFC LUMA370418MY9		140,450.00	34,086.17
24-DIC-20	CHEQUE PAGADO 0000051		11,368.00	22,718.17
31-DIC-20	COMPRA ORDEN DE PAGO SPEI 0001650 =REFERENCIA CTA/CLABE: 012190004691765519, BEM SPEI BCO:012 BENEF:LUIS ANGEL HERNANDEZ OLVER (DATO NO VERIF POR ESTA INST), PAGO POR COMPRA DE ARTICULOS DE FERRETER CVE RASTREO: 8846APR220201231116635849 5 RFC: HEOL750619K75 IVA: 000000000000.00 BBVA BANCOMER HORA LIQ: 15:07:17		19,702.17	3,016.00
31-DIC-20	COMISION ORDEN DE PAGO SPEI REFERENCIA: 0001650		5.00	3,011.00
31-DIC-20	I.V.A. ORDEN DE PAGO SPEI REFERENCIA: 0001650		0.80	3,010.20

OTROS▼

Informe de Depósitos en efectivo (IDE) mayores a $15,000 pesos

Mes:	**DICIEMBRE de 2020**
Excedentes de depósitos	$ 31,425.31
Tipo de Cambio	$ 19.9487
Resumen por cliente del ejercicio 2020	
Monto de excedente de depósitos	$ 171,049.36

***Los depósitos en efectivo presentados en el presente informe son aquellos que exceden la cantidad de $15,000 (Quince mil pesos 00/100) de forma acumulada en todas las cuentas bajo titularidad del cliente dentro de un mes calendario.**

MENSAJES IMPORTANTES

PARA MAYOR INFORMACION CONSULTA LAS DISPOSICIONES FISCALES VIGENTES...

Advertencia: Incumplir sus obligaciones le puede generar comisiones.

El presente estado de cuenta no es un comprobante fiscal.

Línea Directa para su empresa:

Ciudad de México: (55) 5140 5640 | Monterrey: (81) 8156 9640 | Guadalajara: (33) 3669 9040 | Resto del país: 800 - DIRECTA (3473282) | Visita nuestra página: www.banorte.com

La fecha de corte coincide con la fecha de terminación del periodo que se señala en el presente estado de cuenta. Las operaciones efectuadas durante los días no laborales o después de la hora de corte de fin de día serán consideradas en nuestra contabilidad como realizadas en el siguiente día hábil bancario. Usted dispone de 90 días después de la fecha de corte para objetar la información contenida en su estado de cuenta, de no hacerlo se asumirá su conformidad al respecto.

Cuando no reciba su estado de cuenta durante los 20 días siguientes de la fecha de corte, y no haya dado instrucciones para que no se le envíe, favor de solicitarlo en su sucursal.

En el caso de avisos de modificaciones al contrato de adhesión, recuerde que, si así lo decide, tiene derecho a solicitar la cancelación de su cuenta dentro de los 30 días naturales posteriores a la notificación recibida, sin responsabilidad alguna a su cargo cubriendo, en su caso, los adeudos que se hayan generado a la fecha.

Aviso de privacidad

Ponemos a su disposición el Aviso de Privacidad en www.banorte.com en el entendido de que su información será tratada con sujeción a los fines establecidos en el referido Aviso de Privacidad.

Consultas, Reclamaciones, y Aclaraciones

Banco Mercantil del Norte S.A. Institución de Banca Múltiple, Grupo Financiero Banorte recibe las consultas, reclamaciones o aclaraciones, a través de su **Unidad Especializada de Atención a Usuarios (UNE)**, ubicada en Av. Paseo de la Reforma 195 Piso 1, Colonia Cuauhtémoc, C.P. 06500, Alcaldía Cuauhtémoc, Ciudad de México, Correo electrónico: une@banorte.com, o al Teléfono: **800 627 2292** así como en cualquiera de sus sucursales. En el caso de no obtener una respuesta satisfactoria o en el caso de requerir consultar y/o comparar información sobre comisiones podrá acudir a la Comisión Nacional para la Protección y Defensa de los Usuarios de Servicios Financieros www.condusef.gob.mx con número telefónico de atención en la Ciudad de México **(55) 5340 0999** y desde el interior de la República el **800 999 8080.**

Referencia de Abreviaturas

ABO	Abono	COM	Comisión	EDO	Estado	O/B	Otro Banco
ATM	Cajero Automático	CONS	Consulta	I.S.R	Impuesto Sobre la Renta	PZO	Plazo
BTE	Banorte	CPA	Compra	I.V.A	Impuesto al Valor Agregado	R.F.C	Registro Federal de Causantes
CAM	Cámara de compensación	CTA	Cuenta	INT	Interés (es)	REV	Reverso
CAP	Capital	DEP	Depósito	INTBC	Interbancaria	S.B.C	Saldo salvo Buen Cobro
CHEQ/CHQ	Cheque	DEV	Devolución	INV	Inversión	VEN	Ventanilla
CLABE	Clave Bancaria Estandarizada	DISP	Disposición/Dispersión	LIQ	Liquidación (Pago)		

IPAB

Los productos anteriormente descritos se encuentran protegidos por el Instituto para la Protección del Ahorro Bancario (IPAB) hasta por un monto equivalente a 400,000 UDI por cliente, por institución. Lo anterior de conformidad con las disposiciones legales que regulan a dicho Instituto. Visita la página www.ipab.org.mx

COMPROBANTE FISCAL DIGITAL ▼

1094427269 - ENLACE GLOBAL PM S/INTERESES

Folio Fiscal: 8F395D41-1211-4FAE-8AB1-FD78F68DE801
No de Serie del Certificado del SAT: 00001000000406258094
No de Serie del Certificado del Emisor: 00001000000504876057
Fecha y hora de certificación: 2021-01-02T11:31:42
Lugar y fecha de elaboración: 64830 2020-12-31
Forma de pago: 03-Transferencia electrónica de fondos

Sello Digital del CFDI:

FoQFuyhavU5h0GuDvmXJ/hFWzHjnk/rC9lDpkOKzECdjUkXa1ujFV38wZSsO8Qvb/eDehdEN/fZWQBUkNvC02dlFt4H9haovrPC4Txn5b0uwYN
mrAol8oQjTyxgcw/XOR+GuSVKzn8Dg+OJvx4v+Rc4L+bSTneSBKbh+lOn1E43DWWodaS07STxbHBkmCwbLAMYQzomCM0en+9TM8gmdw
swBDKvVo+4A6rAK0cps9xq0Lm5RtWdAWZAJkQIhO2zAr2vtR1F5aJs1qi+cNwXRilbpqk8A9CSiCW0naiNAGQ8+Ou9BSL5wf139F7+D7sqUO
7Nr4cDwxXp8MuUZDQrnpA==

Sello del SAT:

UJono1tGh1X3j6xruhhpO799xO1EL8m9vu04rau2bQ6MnsM6B0J42Cl/GQfVZ9oTt1mPqp26hrkrI5+R1oYDwjrfwmnq8A+Dpi/MCBsbhfZ+Z
KI7EkEA9QPXgZbUMrxpukcjw0UjuRXGuVXYr4hGme7VKYkpDXVIarRNp/yExt0/X8+KU5AnpxMFLDjGmPx+D/3pB2rMyLnqm3KZnSospnLS
wnD4lZ6qwnwMntWKvRYY2O/PdvSWsV29UdGKYX1IKuUnfsx+sc59X1JnzVhAQx1lx7VSaR66tVVzg6wDbbHu21g0XVhWt9pzN4hV0kqfRqr/
k/XmwCTk8ujefII8FA==

Cadena original del complemento de certificación:

||1.1|8F395D41-1211-4FAE-8AB1-FD78F68DE801|2021-01-
02T11:31:42|DCD090706E42||FoQFuyhavU5h0GuDvmXJ/hFWzHjnk/rC9lDpkOKzECdjUkXa1ujFV38wZSsO8Qvb/e
DehdEN/fZWQBUkNvC02dlFt4H9haovrPC4Txn5b0uwYNmrAol8oQjTyxgcw/XOR+GuSVKzn8Dg+OJvx4v+Rc4L+b
STneSBKbh+lOn1E43DWWodaS07STxbHBkmCwbLAMYQzomCM0en+9TM8gmdwswBDKvVo+4A6rAK0cps9xq0L
m5RtWdAWZAJkQIhO2zAr2vtR1F5aJs1qi+cNwXRilbpqk8A9CSiCW0naiNAGQ8+Ou9BSL5wf139F7+D7sqUO7Nr4
cDwxXp8MuUZDQrnpA==|00001000000406258094||

Versión CFDI: 3.3
Importe Total: VEINTINUEVE PESOS 00/100 M.N.
Unidad de Medida: E48-Unidad de servicio
Método de Pago: PUE-Pago en una sola exhibición
Lugar de Expedición: 64830
Régimen Fiscal: 601-General de Ley Personas Morales
Este documento es una representación impresa de un CFDI

H. AYUNTAMIENTO DEL MUNICIPIO DE PANUCO DE CORONADO, DGO.

ESTADO DE DURANGO

Auxiliares de Cuentas del 01/dic./2020 al 31/dic./2020

Usr: supervisor
Rep: rptAuxiliarCuentas

Con saldo y/o movimientos. (De la cuenta: 1112-02-20-00-001 a la 1112-02-20-00-001)
Cuentas de Registro

Fecha y hora de impresión: 14/ene./2021 05:31 p. m.

Cuenta / Póliza	Fecha	Nombre de la Cuenta / Beneficiario	No. Factura	Cheque / Folio	Concepto	Saldo Inicial	Movimientos del Periodo Cargos	Abonos	Saldos
1112-02-20-00-001				Cta. 269		$89,357.94	$727,057.00	$816,420.74	-$5.80
C00609	01/12/2020	MUREMI CAMIONES, SA		0	GP MUREMI CAMIONES, SA DE CV, Folio Pago: 331 (PAGO DE REFACCIONES	$0.00	$9,821.69	$79,536.25	
C00611	14/12/2020	GONZALEZ MORENO JO		0	GP Folio: 249 (PAGO ESTIMACION UNO (UNICA) DE LA OBRA CONSTRUCCION	$0.00	$31,892.54	$47,643.71	
I00220	14/12/2020				ADELANTO FORTAMUN CORRESPONDIENTE AL MES DE DICIEMBRE 2020 (A	$727,057.00	$0.00	$774,900.71	
C00610	17/12/2020	HERNANDEZ OLVERA LI		0	GP HERNANDEZ OLVERA LUIS ANGEL, Folio Pago: 332 (PAGO DE HERRAMIEI	$0.00	$20,000.01	$754,900.70	
C00612	18/12/2020	SALAZAR HERNANDEZ /		51	GP SALAZAR HERNANDEZ ALBERTO, Folio Pago: 333 (PAGO DE MANTENIMIE	$0.00	$11,368.00	$743,532.70	
C00612	18/12/2020	SALAZAR HERNANDEZ /		51	CH-52 CANCELADO (PAGO DE MANTENIMIENTO A CAMION RECOLECTOR DI	$0.00	$0.00	$743,532.70	
C00606	21/12/2020	ROMERO MADRID MARI/		0	GP ROMERO MADRID MARIA AUXILIADORA, Folio Pago: 328 (PAGO DE LLANT.	$0.00	$27,602.52	$715,930.18	
C00607	21/12/2020	SOTO AVITIA LIDIA MAR		0	GP SOTO AVITIA LIDIA MARGARITA, Folio Pago: 329 (PAGO DE REFACCIONES	$0.00	$17,896.01	$698,034.17	
C00608	21/12/2020	SOLUCIONES INTEGRAI		0	GP SOLUCIONES INTEGRALES E INNOVACION TECNOLOGICA SUSTENTABLE	$0.00	$20,000.00	$678,034.17	
C00615	23/12/2020	EMPLEADOS		53	GP Folio: 250 (PAGO 2DA QUINCENA DICIEMBRE 2020. GP Folio: 250)	$0.00	$140,450.00	$537,584.17	
C00615	23/12/2020	EMPLEADOS		53	PAGO 2DA QUINCENA DICIEMBRE 2020 (PAGO 2DA QUINCENA DICIEMBRE 20:	$0.00	$514,842.80	$22,741.37	
C00615	23/12/2020	EMPLEADOS		53	CH-54 CANCELADO (PAGO 2DA QUINCENA DICIEMBRE 2020. GP Folio: 250)	$0.00	$0.00	$22,741.37	
C00613	29/12/2020	TORRES RAMIREZ FIDEI		55	GP TORRES RAMIREZ FIDEL, Folio Pago: 334 (PAGO MANTENIMIENTO A VEHI	$0.00	$3,016.00	$19,725.37	
C00614	31/12/2020	BANCO MERCANTIL DEL	EDO CTA	0	COMISIONES BANCARIAS DICIEMBRE 2020 (COMISIONES BANCARIAS DICIEM	$0.00	$29.00	$19,696.37	
C00616	31/12/2020	HERNANDEZ OLVERA LI		0	GP HERNANDEZ OLVERA LUIS ANGEL, Folio Pago: 336 (PAGO DE MOTOSIERI	$0.00	$19,702.17	-$5.80	
					Total :	**89,357.94**	**727,057.00**	**816,420.74**	**-5.80**

CONCILIACIÓN BANCARIA

H. AYUNTAMIENTO DE PANUCO DE CORONADO, DGO.
Banco: BANCO MERCANTIL DEL NORTE, S.A. Sucursal: 9987 No. Cta. 0445369067
Conciliación Bancaria correspondiente al mes de : DICIEMBRE 2020
Saldo del Estado de Cuenta Bancario al 31 de DICIEMBRE de 2020 $ 1,347.93

Mas: Depósitos no acreditados por el banco.

FECHA	CONCEPTO	IMPORTE

0.00

Menos: Cheques expedidos y no cobrados

FECHA	NUMERO	BENEFICIARIO	CONCEPTO	IMPORTE

$ -

Mas: Cargos del Banco no correspondidos.

FECHA	CONCEPTO	IMPORTE

$ -

Menos: Créditos del banco no correspondidos.

FECHA	CONCEPTO	IMPORTE

$ -

Saldo en libros al 31 de DICIEMBRE de 2020 $ 1,347.93

C. EDMUNDO MAURICIO GANDARA GONZALEZ
PRESIDENTE MUNICIPAL

LIC. HECTOR CARLOS QUIÑONEZ AVALOS
TESORERO MUNICIPAL

LIC. HAD[illegible] VAZQUEZ IBARRA
SÍNDICO MUNICIPAL

3 X 1 MIGRANTES 2016
MUNICIPIO DE PANUCO DE CORONADO
CALLE EDIFICIO FCO SARABIA SN PISO 1 DEPTO. 1

LOC FRANCISCO I MADERO
PANUCO DE CORONADO DGO. C.P. 34770
SUCURSAL: 7482 GUADALUPE VICTORIA
TIPO DE ENVÍO: CORREO

NO. DE CLIENTE: 16894716
RFC: TMP360901RB2

DATOS DE SUCURSAL:
PLAZA:
DIRECCIÓN: CARRILLO PUERTO OTE. 105 CENTRO
TELÉFONO: 8821267

INFORMACIÓN DEL PERIODO	
Periodo	Del 01/Diciembre/2020 al 31/Diciembre/2020
Fecha de corte	31/Diciembre/2020
Moneda	PESOS

RESUMEN INTEGRAL

Producto	No. de Cuenta	CLABE	Saldo anterior	Saldo al corte
ENLACE GLOBAL PM C/INTERESES	0445369067	072 023 00445369067 0	$1,347.93	$1,347.93
TOTAL			$1,347.93	$1,347.93

DETALLE — ENLACE GLOBAL PM C/INT. ▼

Resumen del periodo	
Saldo inicial del periodo	$ 1,347.93
+ Total de depósitos	$ 0.00
- Total de retiros	$ 0.00
+ Intereses Netos Ganados	$ 0.00
- Total de comisiones Cobradas / Pagadas	$ 0.00
- IVA sobre comisiones (16%)	$ 0.00
- Intereses Cobrados / Pagados	$ 0.00
Saldo actual	$ 1,347.93
Saldo disponible al día*	$ 1,347.93

Saldo Promedio	
Saldo promedio mínimo	$ 0.00
En el Periodo 01 Dic al 31 Dic	$ 1,347.93
Días que comprende el período	31

Intereses devengados	
Tasa Bruta Anual	0.00%
Interés Tasa Bruta Anual	$ 0.00
Retención de ISR	$ 0.00
INTERESES NETOS GANADOS	$ 0.00

Saldo no disponible al día	
Depósitos de Cheques S.B.C.	$0.00
Ret. Garantía Líquida	$0.00
Comisiones pendientes de aplicar	$0.00
Compras no aplicadas	$0.00
TOTAL	$0.00

Resumen de comisiones	
Cheques girados	0
Cheques girados sin comisión	0
Cheques girados con comisión	0
Importe de la comisión	$ 0.00
Por cheques devueltos	$ 0.00
Otras comisiones	$ 0.00

ENLACE GLOBAL PM C/INTERESES
(Saldo inicial de $1,347.93)

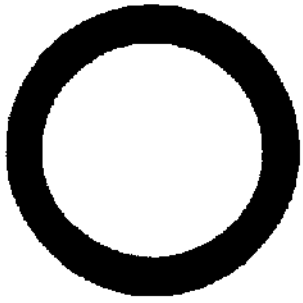

DEPÓSITOS	$0.00
RETIROS	$0.00
COMISIONES	$0.00
OTROS CARGOS	$0.00
SALDO FINAL	$1,347.93

DETALLE DE MOVIMIENTOS (PESOS) ▾

Enlace Global Pm C/Intereses

FECHA	DESCRIPCIÓN / ESTABLECIMIENTO	MONTO DEL DEPOSITO	MONTO DEL RETIRO	SALDO
30-NOV-20	SALDO ANTERIOR			1,347.93
	SIN MOVIMIENTOS			

OTROS ▾

Informe de Depósitos en efectivo (IDE) mayores a $15,000 pesos

Mes:	DICIEMBRE de 2020
Excedentes de depósitos	$ 31,425.31
Tipo de Cambio	$ 19.9487
Resumen por cliente del ejercicio 2020	
Monto de excedente de depósitos	$ 171,049.36

***Los depósitos en efectivo presentados en el presente informe son aquellos que exceden la cantidad de $15,000 (Quince mil pesos 00/100) de forma acumulada en todas las cuentas bajo titularidad del cliente dentro de un mes calendario.**

MENSAJES IMPORTANTES

PARA MAYOR INFORMACION CONSULTA LAS DISPOSICIONES FISCALES VIGENTES...

Advertencia: Incumplir sus obligaciones le puede generar comisiones.
El presente estado de cuenta no es un comprobante fiscal.

La fecha de corte coincide con la fecha de terminación del periodo que se señala en el presente estado de cuenta. Las operaciones efectuadas durante los días no laborales o después de la hora de corte de fin de día serán consideradas en nuestra contabilidad como realizadas en el siguiente día hábil bancario. Usted dispone de 90 días después de la fecha de corte para objetar la información contenida en su estado de cuenta, de no hacerlo se asumirá su conformidad al respecto.

Cuando no reciba su estado de cuenta durante los 20 días siguientes de la fecha de corte, y no haya dado instrucciones para que no se le envíe, favor de solicitarlo en su sucursal.

En el caso de avisos de modificaciones al contrato de adhesión, recuerde que, si así lo decide, tiene derecho a solicitar la cancelación de su cuenta dentro de los 30 días naturales posteriores a la notificación recibida, sin responsabilidad alguna a su cargo cubriendo, en su caso, los adeudos que se hayan generado a la fecha.

Aviso de privacidad

Ponemos a su disposición el Aviso de Privacidad en www.banorte.com en el entendido de que su información será tratada con sujeción a los fines establecidos en el referido Aviso de Privacidad.

Consultas, Reclamaciones, y Aclaraciones

Banco Mercantil del Norte S.A. Institución de Banca Múltiple, Grupo Financiero Banorte recibe las consultas, reclamaciones o aclaraciones, a través de su **Unidad Especializada de Atención a Usuarios (UNE)**, ubicada en Av. Paseo de la Reforma 195 Piso 1, Colonia Cuauhtémoc, C.P. 06500, Alcaldía Cuauhtémoc, Ciudad de México, Correo electrónico: une@banorte.com, o al Teléfono: **800 627 2292** así como en cualquiera de sus sucursales. En el caso de no obtener una respuesta satisfactoria o en el caso de requerir consultar y/o comparar información sobre comisiones podrá acudir a la Comisión Nacional para la Protección y Defensa de los Usuarios de Servicios Financieros www.condusef.gob.mx con número telefónico de atención en la Ciudad de México **(55) 5340 0999** y desde el interior de la República al **800 999 8080**.

Referencia de Abreviaturas

ABO	Abono	COM	Comisión	EDO	Estado	O/B	Otro Banco
ATM	Cajero Automático	CONS	Consulta	I.S.R	Impuesto Sobre la Renta	PZO	Plazo
BTE	Banorte	CPA	Compra	I.V.A	Impuesto al Valor Agregado	R.F.C	Registro Federal de Causantes
CAM	Cámara de compensación	CTA	Cuenta	INT	Interés (es)	REV	Reverso
CAP	Capital	DEP	Depósito	INTBC	Interbancaria	S.B.C	Salvo Buen Cobro
CHEQ/CHQ	Cheque	DEV	Devolución	INV	Inversión	VEN	Ventanilla
CLABE	Clave Bancaria Estandarizada	DISP	Disposición/Dispersión	LIQ	Liquidación (Pago)		

IPAB

Los productos anteriormente descritos se encuentran protegidos por el Instituto para la Protección del Ahorro Bancario (IPAB) hasta por un monto equivalente a 400,000 UDI por cliente, por institución. Lo anterior de conformidad con las disposiciones legales que regulan a dicho Instituto. Visita la página www.ipab.org.mx

H. AYUNTAMIENTO DEL MUNICIPIO DE PANUCO DE CORONADO, DGO.

ESTADO DE DURANGO

Auxiliares de Cuentas del 01/dic./2020 al 31/dic./2020

Con saldo y/o movimientos. (De la cuenta: 1112-04-16-03-001 a la 1112-04-16-03-001)

Cuentas de Registro

Usr: supervisor
Rep: rptAuxiliarCuentas

Fecha y hora de Impresión: 12/ene./2021 06:10 p. m.

Cuenta / Póliza	Fecha	Nombre de la Cuenta / Beneficiario	No. Factura	Cheque / Folio	Concepto	Saldo Inicial	Movimientos del Periodo Cargos	Abonos	Saldos
1112-04-16-03-001					Cta. 067	$1,347.93	$0.00	$0.00	$1,347.93
					Total :	1,347.93	0.00	0.00	1,347.93

CONCILIACIÓN BANCARIA

H. AYUNTAMIENTO DE PANUCO DE CORONADO, DGO.
Banco: BANCO MERCANTIL DEL NORTE, S.A. Sucursal: 9987 No. Cta. 1037117398
Conciliación Bancaria correspondiente al mes de : DICIEMBRE 2020
Saldo del Estado de Cuenta Bancario al 31 de DICIEMBRE de 2020 $ 1.41

Mas: Depósitos no acreditados por el banco.

FECHA	CONCEPTO	IMPORTE

0.00

Menos: Cheques expedidos y no cobrados

FECHA	NUMERO	BENEFICIARIO	CONCEPTO	IMPORTE

$ -

Mas: Cargos del Banco no correspondidos.

FECHA	CONCEPTO	IMPORTE

$ -

Menos: Créditos del banco no correspondidos.

FECHA	CONCEPTO	IMPORTE
	SALDO INICIAL ADMINISTRACION ANTERIOR	1.41

$ 1.41

Saldo en libros al 31 de DICIEMBRE de 2020 $ -

C. EDMUNDO MAURICIO GANDARA GONZALEZ
PRESIDENTE MUNICIPAL

LIC. HECTOR CARLOS QUIÑONEZ AVALOS
TESORERO MUNICIPAL

LIC. HADA CORINA VARGAS IBARRA
SÍNDICO MUNICIPAL

FONDO MINERO 2017 AVINO
MUNICIPIO DE PANUCO DE CORONADO
CALLE FRANCISCO SARABIA SN
LOC FRANCISDO I MADERO
GUADALUPE VICTORIA DGO. C.P. 34700
SUCURSAL: 7482 GUADALUPE VICTORIA
TIPO DE ENVÍO: CORREO

NO. DE CLIENTE: 16894716
RFC: TMP3609018B2

DATOS DE SUCURSAL:
PLAZA:
DIRECCIÓN: CARRILLO PUERTO OTE. 105 CENTRO
TELÉFONO: 8821267

INFORMACIÓN DEL PERIODO	
Periodo	Del 01/Diciembre/2020 al 31/Diciembre/2020
Fecha de corte	31/Diciembre/2020
Moneda	PESOS

RESUMEN INTEGRAL

Producto	No. de Cuenta	CLABE	Saldo anterior	Saldo al corte
ENLACE GLOBAL PM S/INTERESES	1037117398	072 023 010371173988	$1.41	$1.41
TOTAL			$1.41	$1.41

DETALLE — ENLACE GLOBAL PM S/INT. ▼

Resumen del periodo	
Saldo inicial del periodo	$ 1.41
+ Total de depósitos	$ 0.00
- Total de retiros	$ 0.00
+ Intereses Netos Ganados	$ 0.00
- Total de comisiones Cobradas / Pagadas	$ 0.00
- IVA sobre comisiones (16%)	$ 0.00
- Intereses Cobrados / Pagados	$ 0.00
Saldo actual	$ 1.41
= Saldo disponible al día*	$ 1.41

Saldo Promedio	
Saldo promedio mínimo	$ 0.00
En el Periodo 01 Dic al 31 Dic	$ 1.41
Días que comprende el periodo	31

Intereses devengados	
Tasa Bruta Anual	0.00%
Interés Tasa Bruta Anual	$ 0.00
Retención de ISR	$ 0.00
INTERESES NETOS GANADOS	$ 0.00

Saldo no disponible al día	
Depósitos de Cheques S.B.C.	$0.00
Ret. Garantía Liquida	$0.00
Comisiones pendientes de aplicar	$0.00
Compras no aplicadas	$0.00
TOTAL	$0.00

Resumen de comisiones	
Cheques girados	0
Cheques girados sin comisión	0
Cheques girados con comisión	0
Importe de la comisión	$ 0.00
Por depósitos de cheques	$ 0.00
Otras comisiones	$ 0.00

ENLACE GLOBAL PM S/INTERESES
(Saldo inicial de $1.41)

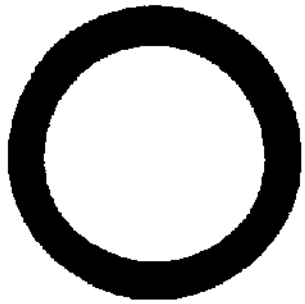

DEPÓSITOS	$0.00
RETIROS	$0.00
COMISIONES	$0.00
OTROS CARGOS	$0.00
SALDO FINAL	$1.41

DETALLE DE MOVIMIENTOS (PESOS)▼

Enlace Global Pm S/Intereses

FECHA	DESCRIPCIÓN / ESTABLECIMIENTO	MONTO DEL DEPOSITO	MONTO DEL RETIRO	SALDO
30-NOV-20	SALDO ANTERIOR			1.41
	SIN MOVIMIENTOS			

OTROS▼

Informe de Depósitos en efectivo (IDE) mayores a $15,000 pesos

Mes:	**DICIEMBRE de 2020**
Excedentes de depósitos	$31,425.31
Tipo de Cambio	$19.9487
Resumen por cliente del ejercicio 2020	
Monto de excedente de depósitos	$171,049.36

***Los depósitos en efectivo presentados en el presente informe son aquellos que excedan la cantidad de $15,000 (Quince mil pesos 00/100) de forma acumulada en todas las cuentas bajo titularidad del cliente dentro de un mes calendario.**

MENSAJES IMPORTANTES

PARA MAYOR INFORMACIÓN CONSULTA LAS DISPOSICIONES FISCALES VIGENTES. . .

Advertencia: Incumplir sus obligaciones le puede generar comisiones.
El presente estado de cuenta no es un comprobante fiscal.

La fecha de corte coincide con la fecha de terminación del periodo que se señala en el presente estado de cuenta. Las operaciones efectuadas durante los días no laborales o después de la hora de corte de fin de día serán consideradas en nuestra contabilidad como realizadas en el siguiente día hábil bancario. Usted dispone de 90 días después de la fecha de corte para objetar la información contenida en su estado de cuenta, de no hacerlo se asumirá su conformidad al respecto.

Cuando no reciba su estado de cuenta durante los 20 días siguientes de la fecha de corte, y no haya dado instrucciones para que no se le envíe, favor de solicitarlo en su sucursal.

En el caso de avisos de modificaciones al contrato de adhesión, recuerde que, si así lo decide, tiene derecho a solicitar la cancelación de su cuenta dentro de los 30 días naturales posteriores a la notificación recibida, sin responsabilidad alguna a su cargo cubriendo, en su caso, los adeudos que se hayan generado a la fecha.

Aviso de privacidad
Ponemos a su disposición el Aviso de Privacidad en www.banorte.com en el entendido de que su información será tratada con sujeción a los fines establecidos en el referido Aviso de Privacidad.

Consultas, Reclamaciones, y Aclaraciones
Banco Mercantil del Norte S.A. Institución de Banca Múltiple, Grupo Financiero Banorte recibe las consultas, reclamaciones o aclaraciones, a través de su **Unidad Especializada de Atención a Usuarios (UNE)**, ubicada en Av. Paseo de la Reforma 195 Piso 1, Colonia Cuauhtémoc, C.P. 06500, Alcaldía Cuauhtémoc, Ciudad de México, Correo electrónico: une@banorte.com, o al Teléfono: **800 627 2292** así como en cualquiera de sus sucursales. En el caso de no obtener una respuesta satisfactoria o en el caso de requerir consultar y/o comparar información sobre comisiones podrá acudir a la Comisión Nacional para la Protección y Defensa de los Usuarios de Servicios Financieros www.condusef.gob.mx con número telefónico de atención en la Ciudad de México **(55) 5340 0999** y desde el interior de la República el **800 999 8080.**

Referencia de Abreviaturas

ABO	Abono	COM	Comisión	EDO	Estado	O/B	Otro Banco
ATM	Cajero Automático	CONS	Consulta	I.S.R	Impuesto Sobre la Renta	PZO	Plazo
BTE	Banorte	CPA	Compra	I.V.A	Impuesto al Valor Agregado	R.F.C	Registro Federal de Causantes
CAM	Cámara de compensación	CTA	Cuenta	INT	Interés (es)	REV	Reverso
CAP	Capital	DEP	Depósito	INTBC	Interbancaria	S.B.C	Salvo Buen Cobro
CHEQ/CHQ	Cheque	DEV	Devolución	INV	Inversión	VEN	Ventanilla
CLABE	Clave Bancaria Estandarizada	DISP	Disposición/Dispersión	LIQ	Liquidación (Pago)		

IPAB

Los productos anteriormente descritos se encuentran protegidos por el Instituto para la Protección del Ahorro Bancario (IPAB) hasta por un monto equivalente a 400,000 UDI por cliente, por institución. Lo anterior de conformidad con las disposiciones legales que regulan a dicho Instituto. Visita la página www.ipab.org.mx

H. AYUNTAMIENTO DEL MUNICIPIO DE PANUCO DE CORONADO, DGO.

ESTADO DE DURANGO

Auxiliares de Cuentas del 01/dic./2020 al 31/dic./2020

Usr: supervisor
Rep: rptAuxiliarCuentas

Con saldo y/o movimientos. (De la cuenta: 1112-04-19-11-001 a la 1112-04-19-11-001)
Cuentas de Registro

Fecha y hora de Impresión: 12/ene./2021 06:11 p. m.

Cuenta / Póliza	Fecha	Nombre de la Cuenta / Beneficiario	No. Factura	Cheque / Folio	Concepto	Saldo Inicial	Movimientos del Periodo Cargos	Abonos	Saldos
1112-04-19-11-001					Cta. 7398	$1.41	$0.00	$0.00	$1.41
					Total :	1.41	0.00	0.00	1.41

CONCILIACIÓN BANCARIA

H. AYUNTAMIENTO DE PANUCO DE CORONADO, DGO.
Banco: BANCO MERCANTIL DEL NORTE, S.A. Sucursal: 9987 No. Cta. 1037116841
Conciliación Bancaria correspondiente al mes de : DICIEMBRE 2020
Saldo del Estado de Cuenta Bancario al 31 de DICIEMBRE de 2020 $ 1,970.07

Mas: Depósitos no acreditados por el banco.

FECHA	CONCEPTO	IMPORTE

0.00

Menos: Cheques expedidos y no cobrados

FECHA	NUMERO	BENEFICIARIO	CONCEPTO	IMPORTE

$ -

Mas: Cargos del Banco no correspondidos.

FECHA	CONCEPTO	IMPORTE

$ -

Menos: Créditos del banco no correspondidos.

FECHA	CONCEPTO	IMPORTE

$ -

Saldo en libros al 31 de DICIEMBRE de 2020 $ 1,970.07

C. EDMUNDO MAURICIO GANDARA GONZALEZ
PRESIDENTE MUNICIPAL

LIC. HECTOR CARLOS QUIÑONEZ AVALOS
TESORERO MUNICIPAL

LIC. HADA CORINA [illegible]
SÍNDICO MUNICIPAL

FONDO MINERO 2017 PANUCO
MUNICIPIO DE PANUCO DE CORONADO
CALLE FRANCISCO SARABIA SN
LOC FRANCISDO I MADERO
GUADALUPE VICTORIA DGO. C.P. 34700
SUCURSAL: 7482 GUADALUPE VICTORIA
TIPO DE ENVÍO: CORREO

NO. DE CLIENTE: 16894716
RFC: TMP360901RB2

DATOS DE SUCURSAL:
PLAZA:
DIRECCIÓN: CARRILLO PUERTO OTE. 105 CENTRO
TELÉFONO: 8821267

INFORMACION DEL PERIODO	
Periodo	Del 01/Diciembre/2020 al 31/Diciembre/2020
Fecha de corte	31/Diciembre/2020
Moneda	PESOS

RESUMEN INTEGRAL

Producto	No. de Cuenta	CLABE	Saldo anterior	Saldo al corte
ENLACE GLOBAL PM S/INTERESES	1037116841	072 023 01037116841 4	$2,338.95	$1,970.07
TOTAL			$2,338.95	$1,970.07

DETALLE — ENLACE GLOBAL PM S/INT...

Resumen del periodo	
Saldo inicial del periodo	$ 2,338.95
+ Total de depósitos	$ 0.00
- Total de retiros	$ 0.00
+ Intereses Netos Ganados	$ 0.00
- Total de comisiones Cobradas / Pagadas	$ 318.00
- IVA sobre comisiones (16%)	$ 50.88
- Intereses Cobrados / Pagados	$ 0.00
Saldo actual	$ 1,970.07
Saldo disponible al día*	$ 1,970.07

Saldo Promedio	
Saldo promedio mínimo	$ 0.00
En el Periodo 01 Dic al 31 Dic	$ 2,318.18
Días que comprende el periodo	31

Intereses devengados	
Tasa Bruta Anual	0.00%
Interés Tasa Bruta Anual	$ 0.00
Retención de ISR	$ 0.00
INTERESES NETOS GANADOS	$ 0.00

Saldo no disponible al día	
Depósitos de Cheques S.B.C.	$0.00
Ret. Garantía Líquida	$0.00
Comisiones pendientes de aplicar	$0.00
Compras no aplicadas	$0.00
TOTAL	$0.00

Resumen de comisiones	
Cheques girados	0
Cheques girados sin comisión	0
Cheques girados con comisión	0
Importe de la comisión	$ 0.00
Por Cheques devueltos	$ 0.00
Otras comisiones	$ 318.00

ENLACE GLOBAL PM S/INTERESES
(Saldo inicial de $2,338.95)

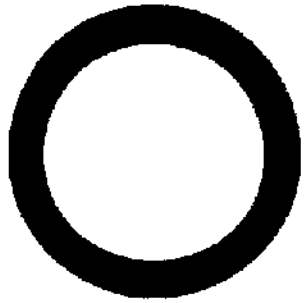

DEPÓSITOS	$0.00
RETIROS	$0.00
COMISIONES	$318.00
OTROS CARGOS	$50.88
SALDO FINAL	$1,970.07

DETALLE DE MOVIMIENTOS (PESOS)▼

Enlace Global Pm S/Intereses

FECHA	DESCRIPCIÓN / ESTABLECIMIENTO	MONTO DEL DEPOSITO	MONTO DEL RETIRO	SALDO
30-NOV-20	SALDO ANTERIOR			2,338.95
15-DIC-20	Comision x Internet 1612 Transferencias Tercero Banorte		3.00	2,335.95
15-DIC-20	IVA Com x Internet 1612 Transferencias Tercero Banorte		0.48	2,335.47
16-DIC-20	Comision x Internet 1613 Transferencias Tercero Banorte		3.00	2,332.47
16-DIC-20	IVA Com x Internet 1613 Transferencias Tercero Banorte		0.48	2,331.99
16-DIC-20	Comision x Internet 1614 Transferencias Tercero Banorte		3.00	2,328.99
16-DIC-20	IVA Com x Internet 1614 Transferencias Tercero Banorte		0.48	2,328.51
18-DIC-20	Comision x Internet 1615 Transferencias Tercero Banorte		3.00	2,325.51
18-DIC-20	IVA Com x Internet 1615 Transferencias Tercero Banorte		0.48	2,325.03
21-DIC-20	Comision x Internet 1620 Transferencias Tercero Banorte		3.00	2,322.03
21-DIC-20	IVA Com x Internet 1620 Transferencias Tercero Banorte		0.48	2,321.55
21-DIC-20	Comision x Internet 1619 Transferencias Tercero Banorte		3.00	2,318.55
21-DIC-20	IVA Com x Internet 1619 Transferencias Tercero Banorte		0.48	2,318.07
31-DIC-20	COMISION POR RENTA MENSUAL RENTA BEM INTERNET MES DICIEMBRE 00003772046		300.00	2,018.07
31-DIC-20	IVA POR RENTA MENSUAL RENTA BEM INTERNET MES DICIEMBRE 00003772046		48.00	1,970.07

OTROS▼

Informe de Depósitos en efectivo (IDE) mayores a $15,000 pesos

Mes:	**DICIEMBRE de 2020**
Excedentes de depósitos	$ 31,425.31
Tipo de Cambio	$ 19.9487
Resumen por cliente del ejercicio 2020	
Monto de excedente de depósitos	$ 171,049.36

***Los depósitos en efectivo presentados en el presente informe son aquellos que exceden la cantidad de $15,000 (Quince mil pesos 00/100) de forma acumulada en todas las cuentas bajo titularidad del cliente dentro de un mes calendario.**

MENSAJES IMPORTANTES

PARA MAYOR INFORMACION CONSULTA LAS DISPOSICIONES FISCALES VIGENTES...

Advertencia: Incumplir sus obligaciones le pueda generar comisiones.
El presente estado de cuenta no es un comprobante fiscal.

La fecha de corte coincide con la fecha de terminación del periodo que se señala en el presente estado de cuenta. Las operaciones efectuadas durante los días no laborales o después de la hora de corte de fin de día serán consideradas en nuestra contabilidad como realizadas en el siguiente día hábil bancario. Usted dispone de 90 días después de la fecha de corte para objetar la información contenida en su estado de cuenta, de no hacerlo se asumirá su conformidad al respecto.

Cuando no reciba su estado de cuenta durante los 20 días siguientes de la fecha de corte, y no haya dado instrucciones para que no se le envíe, favor de solicitarlo en su sucursal.

En el caso de avisos de modificaciones al contrato de adhesión, recuerde que, si así lo decide, tiene derecho a solicitar la cancelación de su cuenta dentro de los 30 días naturales posteriores a la notificación recibida, sin responsabilidad alguna a su cargo cubriendo, en su caso, los adeudos que se hayan generado a la fecha.

Aviso de privacidad
Ponemos a su disposición el Aviso de Privacidad en www.banorte.com en el entendido de que su información será tratada con sujeción a los fines establecidos en el referido Aviso de Privacidad.

Consultas, Reclamaciones, y Aclaraciones

Banco Mercantil del Norte S.A. Institución de Banca Múltiple, Grupo Financiero Banorte recibe las consultas, reclamaciones o aclaraciones, a través de su **Unidad Especializada de Atención a Usuarios (UNE)**, ubicada en Av. Paseo de la Reforma 195 Piso 1, Colonia Cuauhtémoc, C.P. 06500, Alcaldía Cuauhtémoc, Ciudad de México, Correo electrónico: une@banorte.com, o al Teléfono: **800 627 2292** así como en cualquiera de sus sucursales. En el caso de no obtener una respuesta satisfactoria o en el caso de requerir consultar y/o comparar información sobre comisiones podrá acudir a la Comisión Nacional para la Protección y Defensa de los Usuarios de Servicios Financieros www.condusef.gob.mx con número telefónico de atención en la Ciudad de México **(55) 5340 0999** y desde el interior de la República al **800 999 8080**.

Referencia de Abreviaturas

ABO	Abono	COM	Comisión	EDO	Estado	O/B	Otro Banco
ATM	Cajero Automático	CONS	Consulta	I.S.R	Impuesto Sobre la Renta	PZO	Plazo
BTE	Banorte	CPA	Compra	I.V.A	Impuesto al Valor Agregado	R.F.C	Registro Federal de Causantes
CAM	Cámara de compensación	CTA	Cuenta	INT	Interés (es)	REV	Reverso
CAP	Capital	DEP	Depósito	INTBC	Interbancaria	S.B.C	Saldo salvo Buen Cobro
CHEQ/CHQ	Cheque	DEV	Devolución	INV	Inversión	VEN	Ventanilla
CLABE	Clave Bancaria Estandarizada	DISP	Disposición/Dispersión	LIQ	Liquidación (Pago)		

IPAB

Los productos anteriormente descritos se encuentran protegidos por el Instituto para la Protección del Ahorro Bancario (IPAB) hasta por un monto equivalente a 400,000 UDI por cliente, por institución. Lo anterior de conformidad con las disposiciones legales que regulan a dicho Instituto. Visita la página www.ipab.org.mx

COMPROBANTE FISCAL DIGITAL ▼

1037116841 - ENLACE GLOBAL PM S/INTERESES

Folio Fiscal: 081F9C67-7F07-4EB4-A32F-E0E8338FAC03
No de Serie del Certificado del SAT: 00001000000406258094
No de Serie del Certificado del Emisor: 00001000000504876057
Fecha y hora de certificación: 2021-01-02T05:18:37
Lugar y fecha de elaboración: 64830 2020-12-31
Forma de pago: 03-Transferencia electrónica de fondos

Sello Digital del CFDI:

Qh5S9b+cKC7RlOKprZYRR2tJp5vUMTUEcp8QjOQeCfl283+q5K4xqc02lGW9wMSiqlyna7MPGdLXrD9fZPV8B+uxJfRoM6oD4OkoJx6K7TwQ9ML3ZauC9V+pLF/yl55DA1FQ9wdPesBp4l3RqROaBKLBYGdFBX24BYkuq/bFmQkyBgNx9TXSAc+NM8+5H7mle6Bz1WNuvR8xPqU0U8SnQKLSzg4Dnq325iRFcQVHtdPqyfcdqtflbAOxH9a2HAnDSUx6qbjvCCv6u8Ndi3zkZRR2LGYZv/lc75J5H2vcNgskVx+oNdLhrHNQuQPrM+9YV0/DacIKUnGHUNsWwjPAgQ==

Sello del SAT:

fHfjKUofJB6ZKTnzwnekHDtOJIKny0p1rtw8B/1N/thZ0Q2OnlfdGy5Gfv9BZixHEMhco607z13k5qVgYwCSwR7jx2TeSDFH3YexyNSSchmn6pi6K9kCpzMKp+pKuoBl5OYcTkc+9XfqQEpMSOos92Qevlg9/cmeFdfjdBGR17rzSn/uwaEm3atkXvINlwZK6s6ujgQzqaNWpS7f6JH9INNBoZPcrOe4gOKg3bTggV6zBgiqUT6Jv02ahYy8gbI+ob0Kan/aNmxT1GKe6WBiwCTuz/sl9o/lcxYEqTKwlOWxcCD0YmVRKuTd1iJOl6HAc0LwnZqqFzLKmFyvl3mmw==



Cadena original del complemento de certificación:

||1.1|081F9C67-7F07-4EB4-A32F-E0E8338FAC03|2021-01-02T05:18:37|DCD090706E42||Qh5S9b+cKC7RlOKprZYRR2tJp5vUMTUEcp8QjOQeCfl283+q5K4xqc02lGW9wMSiqlyna7MPGdLXrD9fZPV8B+uxJfRoM6oD4OkoJx6K7TwQ9ML3ZauC9V+pLF/yl55DA1FQ9wdPesBp4l3RqROaBKLBYGdFBX24BYkuq/bFmQkyBgNx9TXSAc+NM8+5H7mle6Bz1WNuvR8xPqU0U8SnQKLSzg4Dnq325iRFcQVHtdPqyfcdqtflbAOxH9a2HAnDSUx6qbjvCCv6u8Ndi3zkZRR2LGYZv/lc75J5H2vcNgskVx+oNdLhrHNQuQPrM+9YV0/DacIKUnGHUNsWwjPAgQ==|00001000000406258094||

Versión CFDI: 3.3
Importe Total: TRESCIENTOS SESENTA Y OCHO PESOS 88/100 M.N.
Unidad de Medida: E48-Unidad de servicio
Método de Pago: PUE-Pago en una sola exhibición
Lugar de Expedición: 64830
Régimen Fiscal: 601-General de Ley Personas Morales
Este documento es una representación impresa de un CFDI

H. AYUNTAMIENTO DEL MUNICIPIO DE PANUCO DE CORONADO, DGO.

ESTADO DE DURANGO

Auxiliares de Cuentas del 01/dic./2020 al 31/dic./2020

Con saldo y/o movimientos. (De la cuenta: 1112-04-19-11-002 a la 1112-04-19-11-002)

Cuentas de Registro

Usr: supervisor

Rep: rptAuxiliarCuentas

Fecha y hora de Impresión: 23/ene./2021 01:57 p. m.

Cuenta / Póliza	Fecha	Nombre de la Cuenta / Beneficiario	No. Factura	Cheque / Folio	Concepto	Saldo Inicial	Movimientos del Periodo Cargos	Abonos	Saldos
1112-04-19-11-002				Cta. 841		$2,338.95	$0.00	$368.88	$1,970.07
C00614	31/12/2020	BANCO MERCANTIL DEL	EDO CTA	0	COMISIONES BANCARIAS DICIEMBRE 2020 (COMISIONES BANCARIAS DICIEM		$0.00	$368.88	$1,970.07
					Total :	**2,338.95**	**0.00**	**368.88**	**1,970.07**

CONCILIACIÓN BANCARIA

H. AYUNTAMIENTO DE PANUCO DE CORONADO, DGO.
Banco: BANCO MERCANTIL DEL NORTE, S.A. Sucursal: 9987 No. Cta. 1037118199
Conciliación Bancaria correspondiente al mes de : DICIEMBRE 2020
Saldo del Estado de Cuenta Bancario al 31 de DICIEMBRE de 2020 $ 0.20

Mas: Depósitos no acreditados por el banco.

FECHA	CONCEPTO	IMPORTE

0.00

Menos: Cheques expedidos y no cobrados

FECHA	NUMERO	BENEFICIARIO	CONCEPTO	IMPORTE

$ -

Mas: Cargos del Banco no correspondidos.

FECHA	CONCEPTO	IMPORTE

$ -

Menos: Créditos del banco no correspondidos.

FECHA	CONCEPTO	IMPORTE
	SALDO INICIAL ADMINISTRACION ANTERIOR	-0.10

$ (0.10)

Saldo en libros al 31 de DICIEMBRE de 2020 $ 0.30

C. EDMUNDO MAURICIO GANDARA GONZALEZ
PRESIDENTE MUNICIPAL

LIC. HECTOR CARLOS QUIÑONEZ AVALOS
TESORERO MUNICIPAL

LIC. HAIDA CORINA VAZQUEZ IBARRA
SÍNDICO MUNICIPAL

BANORTE

ESTADO DE CUENTA / ENLACE GLOBAL PM S/INTERESES

FONDO MINERO 2017 MADERO
MUNICIPIO DE PANUCO DE CORONADO
CALLE FRANCISCO SARABIA SN
LOC FRANCISDO I MADERO
GUADALUPE VICTORIA DGO. C.P. 34700
SUCURSAL: 7482 GUADALUPE VICTORIA
TIPO DE ENVÍO: CORREO

NO. DE CLIENTE: 16894716
RFC: TMP360901RB2

DATOS DE SUCURSAL:
PLAZA:
DIRECCIÓN: CARRILLO PUERTO OTE. 105 CENTRO
TELÉFONO: 8821267

INFORMACIÓN DEL PERIODO	
Periodo	Del 01/Diciembre/2020 al 31/Diciembre/2020
Fecha de corte	31/Diciembre/2020
Moneda	PESOS

RESUMEN INTEGRAL

Producto	No. de Cuenta	CLABE	Saldo anterior	Saldo al corte
ENLACE GLOBAL PM S/INTERESES	1037118199	072 023 01037118199 6	$0.20	$0.20
TOTAL			$0.20	$0.20

DETALLE — ENLACE GLOBAL PM S/INT.

Resumen del periodo	
Saldo inicial del periodo	$ 0.20
+ Total de depósitos	$ 0.00
- Total de retiros	$ 0.00
+ Intereses Netos Ganados	$ 0.00
- Total de comisiones Cobradas / Pagadas	$ 0.00
- IVA sobre comisiones (16%)	$ 0.00
- Intereses Cobrados / Pagados	$ 0.00
= Saldo actual	$ 0.20
= Saldo disponible al día*	$ 0.20

Saldo Promedio	
Saldo promedio mínimo	$ 0.00
En el Periodo 01 Dic al 31 Dic:	$ 0.20
Días que comprende el periodo	31

Intereses devengados	
Tasa Bruta Anual	0.00%
Interés Tasa Bruta Anual	$ 0.00
Retención de ISR	$ 0.00
INTERESES NETOS GANADOS	$ 0.00

Saldo no disponible al día	
Depósitos de Cheques S.B.C.	$0.00
Ret. Garantía Líquida	$0.00
Comisiones pendientes de aplicar	$0.00
Compras no aplicadas	$0.00
TOTAL	$0.00

Resumen de comisiones	
Cheques girados	0
Cheques girados sin comisión	0
Cheques girados con comisión	0
Importe de la comisión	$ 0.00
Por cheques devueltos	$ 0.00
Otras comisiones	$ 0.00

ENLACE GLOBAL PM S/INTERESES
(Saldo inicial de $0.20)

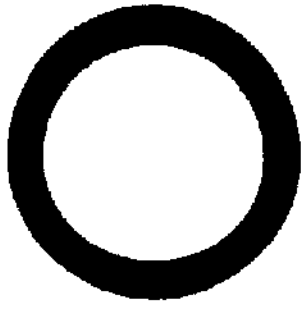

DEPÓSITOS	$0.00
RETIROS	$0.00
COMISIONES	$0.00
OTROS CARGOS	$0.00
SALDO FINAL	$0.20

DETALLE DE MOVIMIENTOS (PESOS) ▾

Enlace Global Pm S/Intereses

FECHA	DESCRIPCIÓN / ESTABLECIMIENTO	MONTO DEL DEPOSITO	MONTO DEL RETIRO	SALDO
30-NOV-20	SALDO ANTERIOR			0.20
	SIN MOVIMIENTOS			

OTROS ▾

Informe de Depósitos en efectivo (IDE) mayores a $15,000 pesos

Mes:	DICIEMBRE de 2020
Excedentes de depósitos	$ 31,425.31
Tipo de Cambio	$ 19.9487
Resumen por cliente del ejercicio 2020	
Monto de excedente de depósitos	$ 171,049.36

***Los depósitos en efectivo presentados en el presente informe son aquellos que exceden la cantidad de $15,000 (Quince mil pesos 00/100) de forma acumulada en todas las cuentas bajo titularidad del cliente dentro de un mes calendario.**

AVISOS IMPORTANTES

PARA MAYOR INFORMACIÓN CONSULTA LAS DISPOSICIONES FISCALES VIGENTES...

Advertencia: Incumplir sus obligaciones le puede generar comisiones.
El presente estado de cuenta no es un comprobante fiscal.

La fecha de corte coincide con la fecha de terminación del periodo que se señala en el presente estado de cuenta. Las operaciones efectuadas durante los días no laborales o después de la hora de corte de fin de día serán consideradas en nuestra contabilidad como realizadas en el siguiente día hábil bancario. Usted dispone de 90 días después de la fecha de corte para objetar la información contenida en su estado de cuenta, de no hacerlo se asumirá su conformidad al respecto.

Cuando no reciba su estado de cuenta durante los 20 días siguientes de la fecha de corte, y no haya dado instrucciones para que no se le envíe, favor de solicitarlo en su sucursal.

En el caso de avisos de modificaciones al contrato de adhesión, recuerde que, si así lo decide, tiene derecho a solicitar la cancelación de su cuenta dentro de los 30 días naturales posteriores a la notificación recibida, sin responsabilidad alguna a su cargo cubriendo, en su caso, los adeudos que se hayan generado a la fecha.

Aviso de privacidad

Ponemos a su disposición el Aviso de Privacidad en www.banorte.com en el entendido de que su información será tratada con sujeción a los fines establecidos en el referido Aviso de Privacidad.

Consultas, Reclamaciones, y Aclaraciones

Banco Mercantil del Norte S.A. Institución de Banca Múltiple, Grupo Financiero Banorte recibe las consultas, reclamaciones o aclaraciones, a través de su **Unidad Especializada de Atención a Usuarios (UNE)**, ubicada en Av. Paseo de la Reforma 195 Piso 1, Colonia Cuauhtémoc, C.P. 06500, Alcaldía Cuauhtémoc, Ciudad de México, Correo electrónico: une@banorte.com, o al Teléfono: **800 627 2292** así como en cualquiera de sus sucursales. En el caso de no obtener una respuesta satisfactoria o en el caso de requerir consultar y/o comparar información sobre comisiones podrá acudir a la Comisión Nacional para la Protección y Defensa de los Usuarios de Servicios Financieros www.condusef.gob.mx con número telefónico de atención en la Ciudad de México **(55) 5340 0999** y desde el interior de la República al **800 999 8080**.

Referencia de Abreviaturas

ABO	Abono	COM	Comisión	EDO	Estado	O/B	Otro Banco
ATM	Cajero Automático	CONS	Consulta	I.S.R	Impuesto Sobre la Renta	PZO	Plazo
BTE	Banorte	CPA	Compra	I.V.A	Impuesto al Valor Agregado	R.F.C	Registro Federal de Causantes
CAM	Cámara de compensación	CTA	Cuenta	INT	Interés (es)	REV	Reverso
CAP	Capital	DEP	Depósito	INTBC	Interbancaria	S.B.C	Saldo salvo Buen Cobro
CHEQ/CHQ	Cheque	DEV	Devolución	INV	Inversión	VEN	Ventanilla
CLABE	Clave Bancaria Estandarizada	DISP	Disposición/Dispersión	LIQ	Liquidación (Pago)		

IPAB

Los productos anteriormente descritos se encuentran protegidos por el Instituto para la Protección del Ahorro Bancario (IPAB) hasta por un monto equivalente a 400,000 UDI por cliente, por institución. Lo anterior de conformidad con las disposiciones legales que regulan a dicho instituto. Vista la página www.ipab.org.mx

H. AYUNTAMIENTO DEL MUNICIPIO DE PANUCO DE CORONADO, DGO.

ESTADO DE DURANGO

Auxiliares de Cuentas del 01/dic./2020 al 31/dic./2020

Usr: supervisor
Rep: rptAuxiliarCuentas

Con saldo y/o movimientos. (De la cuenta: 1112-04-19-11-003 a la 1112-04-19-11-003)

Cuentas de Registro

Fecha y hora de Impresión: 12/ene./2021 06:13 p. m.

Cuenta / Póliza	Fecha	Nombre de la Cuenta / Beneficiario	No. Factura	Cheque / Folio	Concepto	Saldo Inicial	Movimientos del Periodo Cargos	Abonos	Saldos
1112-04-19-11-003					Cta. 199	$0.30	$0.00	$0.00	$0.30
					Total :	**0.30**	**0.00**	**0.00**	**0.30**

CONCILIACIÓN BANCARIA

H. AYUNTAMIENTO DE PANUCO DE CORONADO, DGO.
Banco: BANCO MERCANTIL DEL NORTE, S.A. Sucursal: 9987 No. Cta. 1094428033
Conciliación Bancaria correspondiente al mes de : DICIEMBRE 2020
Saldo del Estado de Cuenta Bancario al 31 de DICIEMBRE de 2020 $ 3.70

Mas: Depósitos no acreditados por el banco.

FECHA	CONCEPTO	IMPORTE

0.00

Menos: Cheques expedidos y no cobrados

FECHA	NUMERO	BENEFICIARIO	CONCEPTO	IMPORTE

$ -

Mas: Cargos del Banco no correspondidos.

FECHA	CONCEPTO	IMPORTE

$ -

Menos: Créditos del banco no correspondidos.

FECHA	CONCEPTO	IMPORTE

$ -

Saldo en libros al 31 de DICIEMBRE de 2020 $ 3.70

C. EDMUNDO MAURICIO GANDARA GONZALEZ
PRESIDENTE MUNICIPAL

LIC. HECTOR CARLOS QUIÑONES AVALOS
TESORERO MUNICIPAL

LIC. HADA CORINA VAZQUEZ BARRA
SÍNDICO MUNICIPAL

BANORTE

ESTADO DE CUENTA / ENLACE GLOBAL PM S/INTERESES

VIVIENDA
MUNICIPIO DE PANUCO DE CORONADO
CALLE FRANCISCO SARABIA SN
LOC FRANCISDO I MADERO
GUADALUPE VICTORIA DGO. C.P. 34700
SUCURSAL: 7482 GUADALUPE VICTORIA
TIPO DE ENVÍO: CORREO

NO. DE CLIENTE: 16894716
RFC: TMP360901RB2

DATOS DE SUCURSAL:
PLAZA:
DIRECCIÓN: CARRILLO PUERTO OTE. 105 CENTRO
TELÉFONO: 8821267

INFORMACION DEL PERIODO	
Periodo	Del 01/Diciembre/2020 al 31/Diciembre/2020
Fecha de corte	31/Diciembre/2020
Moneda	PESOS

RESUMEN INTEGRAL

Producto	No. de Cuenta	CLABE	Saldo anterior	Saldo al corte
ENLACE GLOBAL PM S/INTERESES	1094428033	072 023 01094428033 4	$3.70	$3.70
TOTAL			$3.70	$3.70

DETALLE — ENLACE GLOBAL PM S/INT.

Resumen del periodo	
Saldo inicial del periodo	$3.70
+ Total de depósitos	$0.00
- Total de retiros	$0.00
= Intereses Netos Ganados	$0.00
- Total de comisiones Cobradas / Pagadas	$0.00
- IVA sobre comisiones (16%)	$0.00
- Intereses Cobrados / Pagados	$0.00
Saldo actual	$3.70
Saldo disponible al día*	$3.70

Saldo Promedio	
Saldo promedio mínimo	$0.00
En el Periodo 01 Dic al 31 Dic:	$3.70
Días que comprende el periodo	31

Intereses devengados	
Tasa Bruta Anual	0.00%
Interés Tasa Bruta Anual	$0.00
Retención de ISR	$0.00
INTERESES NETOS GANADOS	$0.00

Saldo no disponible al día	
Depósitos de Cheques S.B.C.	$0.00
Ret. Garantía Líquida	$0.00
Comisiones pendientes de aplicar	$0.00
Compras no aplicadas	$0.00
TOTAL	$0.00

Resumen de comisiones	
Cheques girados	0
Cheques girados sin comisión	0
Cheques girados con comisión	0
Importe de la comisión	$0.00
Por cheques devueltos	$0.00
Otras comisiones	$0.00

ENLACE GLOBAL PM S/INTERESES
(Saldo inicial de $3.70)

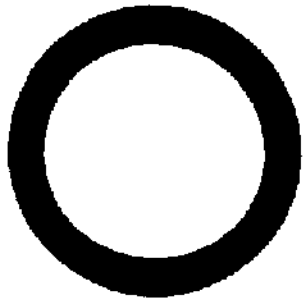

DEPÓSITOS	$0.00
RETIROS	$0.00
COMISIONES	$0.00
OTROS CARGOS	$0.00
SALDO FINAL	$3.70

DETALLE DE MOVIMIENTOS (PESOS) ▼

Enlace Global Pm S/Intereses

FECHA	DESCRIPCIÓN / ESTABLECIMIENTO	MONTO DEL DEPOSITO	MONTO DEL RETIRO	SALDO
30-NOV-20	SALDO ANTERIOR			3.70
	SIN MOVIMIENTOS			

OTROS ▼

Informe de Depósitos en efectivo (IDE) mayores a $15,000 pesos

Mes:	DICIEMBRE de 2020
Excedentes de depósitos	$31,425.31
Tipo de Cambio	$ 19.9487
Resumen por cliente del ejercicio 2020	
Monto de excedente de depósitos	$171,049.36

***Los depósitos en efectivo presentados en el presente informe son aquellos que exceden la cantidad de $15,000 (Quince mil pesos 00/100) de forma acumulada en todas las cuentas bajo titularidad del cliente dentro de un mes calendario.**

MENSAJES IMPORTANTES

PARA MAYOR INFORMACION CONSULTA LAS DISPOSICIONES FISCALES VIGENTES...

Advertencia: Incumplir sus obligaciones le puede generar comisiones.
El presente estado de cuenta no es un comprobante fiscal.

La fecha de corte coincide con la fecha de terminación del periodo que se señala en el presente estado de cuenta. Las operaciones efectuadas durante los días no laborales o después de la hora de corte de fin de día serán consideradas en nuestra contabilidad como realizadas en el siguiente día hábil bancario. Usted dispone de 90 días después de la fecha de corte para objetar la información contenida en su estado de cuenta, de no hacerlo se asumirá su conformidad al respecto.

Cuando no reciba su estado de cuenta durante los 20 días siguientes de la fecha de corte, y no haya dado instrucciones para que no se le envíe, favor de solicitarlo en su sucursal.

En el caso de avisos de modificaciones al contrato de adhesión, recuerde que, si así lo decida, tiene derecho a solicitar la cancelación de su cuenta dentro de los 30 días naturales posteriores a la notificación recibida, sin responsabilidad alguna a su cargo cubriendo, en su caso, los adeudos que se hayan generado a la fecha.

Aviso de privacidad
Ponemos a su disposición el Aviso de Privacidad en www.banorte.com en el entendido de que su información será tratada con sujeción a los fines establecidos en el referido Aviso de Privacidad.

Consultas, Reclamaciones, y Aclaraciones
Banco Mercantil del Norte S.A. Institución de Banca Múltiple, Grupo Financiero Banorte recibe las consultas, reclamaciones o aclaraciones, a través de su **Unidad Especializada de Atención a Usuarios (UNE)**, ubicada en Av. Paseo de la Reforma 195 Piso 1, Colonia Cuauhtémoc, C.P. 06500, Alcaldía Cuauhtémoc, Ciudad de México, Correo electrónico: une@banorte.com, o al Teléfono: **800 627 2292** así como en cualquiera de sus sucursales. En el caso de no obtener una respuesta satisfactoria o en el caso de requerir consultar y/o comparar información sobre comisiones podrá acudir a la Comisión Nacional para la Protección y Defensa de los Usuarios de Servicios Financieros www.condusef.gob.mx con número telefónico de atención en la Ciudad de México **(55) 5340 0999** y desde el interior de la República el **800 999 8080**.

Referencia de Abreviaturas

ABO	Abono	COM	Comisión	EDO	Estado	O/B	Otro Banco
ATM	Cajero Automático	CONS	Consulta	I.S.R	Impuesto Sobre la Renta	PZO	Plazo
BTE	Banorte	CPA	Compra	I.V.A	Impuesto al Valor Agregado	R.F.C	Registro Federal de Causantes
CAM	Cámara de compensación	CTA	Cuenta	INT	Interés (es)	REV	Reverso
CAP	Capital	DEP	Depósito	INTBC	Interbancaria	S.B.C	Saldo salvo Buen Cobro
CHEQ/CHQ	Cheque	DEV	Devolución	INV	Inversión	VEN	Ventanilla
CLABE	Clave Bancaria Estandarizada	DISP	Disposición/Dispersión	LIQ	Liquidación (Pago)		

IPAB

Los productos anteriormente descritos se encuentran protegidos por el Instituto para la Protección del Ahorro Bancario (IPAB) hasta por un monto equivalente a 400,000 UDI por cliente, por institución. Lo anterior de conformidad con las disposiciones legales que regulan a dicho instituto. Vista la página www.ipab.org.mx

H. AYUNTAMIENTO DEL MUNICIPIO DE PANUCO DE CORONADO, DGO.

ESTADO DE DURANGO

Auxiliares de Cuentas del 01/dic./2020 al 31/dic./2020

Con saldo y/o movimientos. (De la cuenta: 1112-04-19-44-001 a la 1112-04-19-44-001)

Cuentas de Registro

Usr: supervisor
Rep: rptAuxiliarCuentas

Fecha y hora de Impresión: 12/ene./2021 06:14 p. m.

Cuenta / Póliza	Fecha	Nombre de la Cuenta / Beneficiario	No. Factura	Cheque / Folio	Concepto	Saldo Inicial	Movimientos del Periodo Cargos	Abonos	Saldos
1112-04-19-44-001					Cta. 8033	$3.70	$0.00	$0.00	$3.70
					Total :	3.70	0.00	0.00	3.70

CONCILIACIÓN BANCARIA

H. AYUNTAMIENTO DE PANUCO DE CORONADO, DGO.
Banco: BANCO MERCANTIL DEL NORTE, S.A. Sucursal: 7482 No. Cta. 1112928839
Conciliación Bancaria correspondiente al mes de : DICIEMBRE 2020
Saldo del Estado de Cuenta Bancario al 31 de DICIEMBRE de 2020 $ 621,653.98

Mas: Depósitos no acreditados por el banco.

FECHA	CONCEPTO	IMPORTE

0.00

Menos: Cheques expedidos y no cobrados

FECHA	NUMERO	BENEFICIARIO	CONCEPTO	IMPORTE

$ -

Mas: Cargos del Banco no correspondidos.

FECHA	CONCEPTO	IMPORTE

$ -

Menos: Créditos del banco no correspondidos.

FECHA	CONCEPTO	IMPORTE

$ -

Saldo en libros al 31 de DICIEMBRE de 2020 $ 621,653.98

C. EDMUNDO MAURICIO GANDARA GONZALEZ
PRESIDENTE MUNICIPAL

LIC. HECTOR CARLOS QUIÑONEZ AVALOS
TESORERO MUNICIPAL

LIC. HADA CORINA [illegible] IBARRA
SÍNDICO MUNICIPAL

SEBISED 2020
MUNICIPIO DE PANUCO DE CORONADO
CALLE FRANCISCO SARABIA SN
LOC FRANCISDO I MADERO
GUADALUPE VICTORIA DGO. C.P. 34700
SUCURSAL: 7482 GUADALUPE VICTORIA
TIPO DE ENVÍO: CORREO

NO. DE CLIENTE: 16894716
RFC: TMP360901RB2

DATOS DE SUCURSAL:
PLAZA:
DIRECCIÓN: CARRILLO PUERTO OTE. 105 CENTRO
TELÉFONO: 8821267

INFORMACIÓN DEL PERIODO	
Periodo	Del 01/Diciembre/2020 al 31/Diciembre/2020
Fecha de corte	31/Diciembre/2020
Moneda	PESOS

RESUMEN INTEGRAL

Producto	No. de Cuenta	CLABE	Saldo anterior	Saldo al corte
ENLACE GLOBAL PM C/INTERESES	1112928839	072 023 01112928839 6	$2,041.57	$621,653.98
TOTAL			**$2,041.57**	**$621,653.98**

DETALLE ENLACE GLOBAL PM C/INT. ▼

Resumen del periodo	
Saldo inicial del periodo	$ 2,041.57
+ Total de depósitos	$ 918,000.00
- Total de retiros	$ 298,415.88
+ Intereses Netos Ganados	$ 34.09
- Total de comisiones Cobradas / Pagadas	**$ 5.00**
- IVA sobre comisiones (16%)	**$ 0.80**
- Intereses Cobrados / Pagados	$ 0.00
Saldo actual	$ 621,653.98
Saldo disponible al día*	$ 621,653.98

Saldo Promedio	
Saldo promedio mínimo	$ 0.00
En el Periodo 01 Dic al 31 Dic:	$ 179,925.76
Días que comprende el periodo	31

Intereses devengados	
Tasa Bruta Anual	0.22%
Interés Tasa Bruta Anual	$ 34.09
Retención de ISR	$ 0.00
INTERESES NETOS GANADOS	$ 34.09

Saldo no disponible al día	
Depósitos de Cheques S.B.C.	$0.00
Ret. Garantía Líquida	$0.00
Comisiones pendientes de aplicar	$0.00
Compras no aplicadas	$0.00
TOTAL	$0.00

Resumen de comisiones	
Cheques girados	0
Cheques girados sin comisión	0
Cheques girados con comisión	0
Importe de la comisión	**$ 0.00**
Por cheques devueltos	**$ 0.00**
Otras comisiones	**$ 5.00**

ENLACE GLOBAL PM C/INTERESES
(Saldo inicial de $2,041.57)



DEPÓSITOS	$918,000.00
RETIROS	$298,415.88
COMISIONES	$5.00
OTROS CARGOS	$.80
SALDO FINAL	$621,653.98

DETALLE DE MOVIMIENTOS (PESOS) ▼

Enlace Global Pm C/Intereses

FECHA	DESCRIPCIÓN / ESTABLECIMIENTO	MONTO DEL DEPOSITO	MONTO DEL RETIRO	SALDO
30-NOV-20	SALDO ANTERIOR			2,041.57
03-DIC-20	20201203400448 36K0000022626523 SPEI RECIBIDO, BCO:0044 SCOTIABANK HR LIQ: 16:19:38 DEL CLIENTE GOBIERNO DEL ESTADO DE DURANGO DE LA CLABE 044190256011090004 CON RFC ND CONCEPTO: SEBISED OP 13257 2 F REFERENCIA: 5000212 CVE RAST: 20201203400448 36K0000022626523	266,000.00 ✓		268,041.57
10-DIC-20	20201209400448 36K0000022782503 SPEI RECIBIDO, BCO:0044 SCOTIABANK HR LIQ: 06:02:04 DEL CLIENTE GOBIERNO DEL ESTADO DE DURANGO DE LA CLABE 044190256011090004 CON RFC ND CONCEPTO: SEBISED OP 13890 1 F REFERENCIA: 5000257 CVE RAST: 20201209400448 36K0000022782503	120,000.00 ✓		388,041.57
14-DIC-20	COMPRA ORDEN DE PAGO SPEI 0001608 =REFERENCIA CTA/CLABE: 044190256007379441, BEM SPEI BCO:044 BENEF:JOSE ANGEL GONZALEZ MOREN (DATO NO VERIF POR ESTA INST), ABONO FINAL CVE RASTREO: 8846APR12020121411495021 7B RFC: GOMA740627HW8 IVA: 000000000000.00 SCOTIABANK HORA LIQ: 10:49:25		298,415.88 ✓	89,625.69
14-DIC-20	COMISION ORDEN DE PAGO SPEI REFERENCIA: 0001608		5.00 ✓	89,620.69
14-DIC-20	I.V.A. ORDEN DE PAGO SPEI REFERENCIA: 0001608		0.80 ✓	89,619.89
31-DIC-20	20201231400448 36K0000023507683 SPEI RECIBIDO, BCO:0044 SCOTIABANK HR LIQ: 14:48:13 DEL CLIENTE GOBIERNO DEL ESTADO DE DURANGO DE LA CLABE 044190256011090004 CON RFC ND CONCEPTO: SEBISE DOP 13257 3 F REFERENCIA: 5000334 CVE RAST: 20201231400448 36K0000023507683	532,000.00 ✓		621,619.89
31-DIC-20	LIQ.INTS/TASA LIQ 2020-12-31	34.09 ✓		621,653.98

OTROS ▼

Informe de Depósitos en efectivo (IDE) mayores a $15,000 pesos

Mes:	DICIEMBRE de 2020
Excedentes de depósitos	$ 31,425.31
Tipo de Cambio	$ 19.9487
Resumen por cliente del ejercicio 2020	
Monto de excedente de depósitos	$ 171,049.36

***Los depósitos en efectivo presentados en el presente informe son aquellos que exceden la cantidad de $15,000 (Quince mil pesos 00/100) de forma acumulada en todas las cuentas bajo titularidad del cliente dentro de un mes calendario.**

MENSAJES IMPORTANTES

PARA MAYOR INFORMACION CONSULTA LAS DISPOSICIONES FISCALES VIGENTES...

Advertencia: Incumplir sus obligaciones le puede generar comisiones.
El presente estado de cuenta no es un comprobante fiscal.

La fecha de corte coincide con la fecha de terminación del periodo que se señala en el presente estado de cuenta. Las operaciones efectuadas durante los días no laborales o después de la hora de corte de fin de día serán consideradas en nuestra contabilidad como realizadas en el siguiente día hábil bancario. Usted dispone de 90 días después de la fecha de corte para objetar la información contenida en su estado de cuenta, de no hacerlo se asumirá su conformidad al respecto.

Cuando no reciba su estado de cuenta durante los 20 días siguientes de la fecha de corte, y no haya dado instrucciones para que no se le envíe, favor de solicitarlo en su sucursal.

En el caso de avisos de modificaciones al contrato de adhesión, recuerde que, si así lo decide, tiene derecho a solicitar la cancelación de su cuenta dentro de los 30 días naturales posteriores a la notificación recibida, sin responsabilidad alguna a su cargo cubriendo, en su caso, los adeudos que se hayan generado a la fecha.

Aviso de privacidad
Ponemos a su disposición el Aviso de Privacidad en www.banorte.com en el entendido de que su Información será tratada con sujeción a los fines establecidos en el referido Aviso de Privacidad.

Consultas, Reclamaciones, y Aclaraciones

Banco Mercantil del Norte S.A. Institución de Banca Múltiple, Grupo Financiero Banorte recibe las consultas, reclamaciones o aclaraciones, a través de su **Unidad Especializada de Atención a Usuarios (UNE)**, ubicada en Av. Paseo de la Reforma 195 Piso 1, Colonia Cuauhtémoc, C.P. 06500, Alcaldía Cuauhtémoc, Ciudad de México, Correo electrónico: une@banorte.com, o al Teléfono: **800 627 2292** así como en cualquiera de sus sucursales. En el caso de no obtener una respuesta satisfactoria o en el caso de requerir consultar y/o comparar información sobre comisiones podrá acudir a la Comisión Nacional para la Protección y Defensa de los Usuarios de Servicios Financieros www.condusef.gob.mx con número telefónico de atención en la Ciudad de México **(55) 5340 0999** y desde el interior de la República el **800 999 8080**.

Referencia de Abreviaturas

ABO	Abono	COM	Comisión	EDO	Estado	O/B	Otro Banco
ATM	Cajero Automático	CONS	Consulta	I.S.R	Impuesto Sobre la Renta	PZO	Plazo
BTE	Banorte	CPA	Compra	I.V.A	Impuesto al Valor Agregado	R.F.C	Registro Federal de Causantes
CAM	Cámara de compensación	CTA	Cuenta	INT	Interés (es)	REV	Reverso
CAP	Capital	DEP	Depósito	INTBC	Interbancaria	S.B.C	Saldo salvo Buen Cobro
CHEQ/CHQ	Cheque	DEV	Devolución	INV	Inversión	VEN	Ventanilla
CLABE	Clave Bancaria Estandarizada	DISP	Disposición/Dispersión	LIQ	Liquidación (Pago)		

IPAB

Los productos anteriormente descritos se encuentran protegidos por el Instituto para la Protección del Ahorro Bancario (IPAB) hasta por un monto equivalente a 400,000 UDI por cliente, por institución. Lo anterior de conformidad con las disposiciones legales que regulan a dicho instituto. Visita la página www.ipab.org.mx

COMPROBANTE FISCAL DIGITAL ▼

1112928839 - ENLACE GLOBAL PM C/INTERESES

Folio Fiscal: 2A20F819-DBF1-4E8B-9771-3803B440DE29
No de Serie del Certificado del SAT: 00001000000406258094
No de Serie del Certificado del Emisor: 00001000000504876057
Fecha y hora de certificación: 2021-01-02T11:36:06
Lugar y fecha de elaboración: 64830 2020-12-31
Forma de pago: 03-Transferencia electrónica de fondos

Sello Digital del CFDI:

ZrDU/VUHh9QCnUUAXQUAFkNNAMRC8eRxfJ9b64rLOqmxU6udgUkNrSj12mPsYRIAtpiQtc/hkHTtCp9IfPHtaKZzbByhZJOfpDxC61fliL1bfBnz
KSw6yU7aVXmBXRnYKIWsc+SwloMib8/hjebkv0Mjf7xH3B8EPOFvhWirYwzZTTPPQixz3j5KolWRh1JcGjKQyFQ4H+YE8v+elpj7bS0jW9A1eok
uYexTRbx016Ba7BE4SyBvqeIBRgFRapCgtQ2VreDlltUksNWtOb3rCv/H0eNegbmHQF670MVbqw/T6X5azp8/6IJAG6EQWzKSloDLw/Ka7/Dk2u
9Nubs4Gw==

Sello del SAT:

e4GqSizDvC+IH9Z2rSLewkmx4OILZqoz3WS52DX5pPSPoJUJHJU/HPXq+Ub3NXVyMoamVp52B7UfdBaGlpSgkwQAA93LFxt0ZbWMO4DWG
b8bmiNy1s0WWUKgq5MjIiWfzmhEPraQs0/0bdy5d1Dk4vDr+8mmIvHSZNEhqe+3CTOXqhoSkA5wIq3sErMNIDQOyOO9JDgoDN9o5+GaNf
pCoDJOgfJ7KUMDp1CYfxzepTZtZW4wERAgP2mKbiI++JB4xGWYJaKkKWqElqPHQE4mfEvIxF4u8WZvUIXCiNifSamkTNAKGnOQs7ConKzzq/a
g2i32GNC6rGet79x98+vJJA==

Cadena original del complemento de certificación:

||1.1|2A20F819-DBF1-4E8B-9771-3803B440DE29|2021-01-
02T11:36:06|DCD090706E42||ZrDU/VUHh9QCnUUAXQUAFkNNAMRC8eRxfJ9b64rLOqmxU6udgUkNrSj12mPsYRI
AtpiQtc/hkHTtCp9IfPHtaKZzbByhZJOfpDxC61fliL1bfBnzKSw6yU7aVXmBXRnYKIWsc+SwloMib8/hjebkv0Mjf7xH3
B8EPOFvhWirYwzZTTPPQixz3j5KolWRh1JcGjKQyFQ4H+YE8v+elpj7bS0jW9A1eokuYexTRbx016Ba7BE4SyBvqeIB
RgFRapCgtQ2VreDlltUksNWtOb3rCv/H0eNegbmHQF670MVbqw/T6X5azp8/6IJAG6EQWzKSloDLw/Ka7/Dk2u9Nu
bs4Gw==|00001000000406258094||

Versión CFDI: 3.3
Importe Total: CINCO PESOS 80/100 M.N.
Unidad de Medida: E48-Unidad de servicio
Método de Pago: PUE-Pago en una sola exhibición
Lugar de Expedición: 64830
Régimen Fiscal: 601-General de Ley Personas Morales
Este documento es una representación impresa de un CFDI

H. AYUNTAMIENTO DEL MUNICIPIO DE PANUCO DE CORONADO, DGO.
ESTADO DE DURANGO

Auxiliares de Cuentas del 01/dic./2020 al 31/dic./2020

Con saldo y/o movimientos. (De la cuenta: 1112-04-20-65-001 a la 1112-04-20-65-001)

Cuentas de Registro

Usr: supervisor
Rep: rptAuxiliarCuentas

Fecha y hora de Impresión: 23/ene./2021 02:02 p. m.

Cuenta / Póliza	Fecha	Nombre de la Cuenta / Beneficiario	No. Factura	Cheque / Folio	Concepto	Saldo Inicial / Cargos	Movimientos del Periodo / Abonos	Saldos
1112-04-20-65-001					**Cta. 839**	**$2,041.57**	**$918,034.09**	**$298,421.68**	**$621,653.98**
I00247	03/12/2020				IR:219, SEBISED 2020 (INGRESOS POR CONVENIO SEBISED IR Folio: 219)	$266,000.00	$0.00	$268,041.57
I00248	10/12/2020				IR:220, SEBISED 2020 (INGRESOS POR CONVENIO SEBISED IR Folio: 220)	$120,000.00	$0.00	$388,041.57
C00849	14/12/2020	GONZALEZ MORENO JO	0		GP Folio: 264 (PAGO ESTIMACION UNO (UNICA) DE LA OBRA CONSTRUCCION	$0.00	$298,415.88	$89,625.69
C00614	31/12/2020	BANCO MERCANTIL DEL EDO CTA	0		COMISIONES BANCARIAS DICIEMBRE 2020 (COMISIONES BANCARIAS DICIEM	$0.00	$5.80	$89,619.89
I00249	31/12/2020				IR:221, SEBISED 2020 (INGRESOS POR CONVENIO SEBISED IR Folio: 221)	$532,000.00	$0.00	$621,619.89
I00250	31/12/2020				IR:222, SEBISED 2020 (RENDIMIENTOS FINANCIEROS DICIEMBRE 2020 IR Folio	$34.09	$0.00	$621,653.98
					Total :	**2,041.57**	**918,034.09**	**298,421.68**	**621,653.98**

CONCILIACIÓN BANCARIA

H. AYUNTAMIENTO DE PANUCO DE CORONADO, DGO.
Banco: BANCA AFIRME SA Sucursal: Guayalejo No. Cta. 011031003824
Conciliación Bancaria correspondiente al mes de : DICIEMBRE 2020
Saldo del Estado de Cuenta Bancario al 31 de DICIEMBRE de 2020 $ 5,906.03

Mas: Depósitos no acreditados por al banco.

FECHA	CONCEPTO	IMPORTE

0.00

Menos: Cheques expedidos y no cobrados

FECHA	NUMERO	BENEFICIARIO	CONCEPTO	IMPORTE

$ -

Mas: Cargos del Banco no correspondidos.

FECHA	CONCEPTO	IMPORTE

$ -

Menos: Créditos del banco no correspondidos.

FECHA	CONCEPTO	IMPORTE
	SALDO ADMINISTRACION ANTERIOR	5,000.00

$ 5,000.00

Saldo en libros al 31 de DICIEMBRE de 2020 $ 906.03

C. EDMUNDO MAURICIO GANDARA GONZALEZ
PRESIDENTE MUNICIPAL

LIC. HECTOR CARLOS QUIÑONEZ AVALOS
TESORERO MUNICIPAL

LIC. HADA CORINA VARGAS OBARRA
SÍNDICO MUNICIPAL

AFIRME | Estado de Cuenta

FOLIO FISCAL	
3FDF3DAD-48EC-44C2-936F-BD7B05268D1B	
CERTIFICADO DIGITAL	FECHA DE EMISION
00001000000505664868	2021-01-05 19:35:12
CERTIFICADO DIGITAL SAT	FECHA CERTIFICACION
00001000000406258094	2021-01-05 19:35:22
CLIENTE	FECHA DE CORTE
003017439	31 DIC 2020
LUGAR DE EXPEDICION	
64000	

BANCA AFIRME SA, FID 76950
AVE BENITO JUAREZ 800 SUR PISO 9
AVE BENITO JUAREZ 800 SUR PISO 9
MONTERREY CENTRO
MONTERREY, NL
C.P. 64000 NCN/103
R.F.C. BAF950102JP5
00001601372020123 1 169-53

3017439

Sucursal: Guayalejo Teléfono: 800 223 4763
Dirección: Calzada del Valle 15 Pte Cruz Con G, San Pedro Garza Garcia, N.L.

CUENTA L1DER EMPRESARIAL

Número de cuenta 011031003824 Clave Bancaria Estándar **(CLABE):** 062580110310038246 Moneda Nacional

Ganancia Anual Total Nominal	**No aplica**
Ganancia Anual Total Real	**No aplica**
Tasa de interés ordinaria anual	**No genera**

Rendimiento		No genera
Comisiones cobradas	$	12.00

INFORMACION GENERAL

Fecha de corte		31 DIC 2020
Período de	01 DIC 2020 AL	31 DIC 2020
Saldo inicial	$	5,600.08
Saldo promedio diario	$	24,134.88
Saldo mínimo requerido	$	2,500.00
Depósitos	$	4,429,637.98
Retiros	$	4,429,332.03
Número de cheques girados		0
Número de cheques exentos		0
Saldo al corte	$	5,906.03

RESUMEN DE COMISIONES

Otras comisiones	$	12.00
IVA sobre comisiones	$	1.92
Total de comisiones	**$**	**13.92**

DETALLE DE OPERACIONES

Día	Descripción	Referencia	Depósitos	Retiros	Saldo
07	SPEI RECIBIDO DE 072-BANORTE CUENTA 072190010939411973 EMISOR GOBIERNO DEL ESTADO DE CVE RASTREO 8846APR22020120711 43287536 CONCEPTO:SFA ENTREGA DEL 60 PT O MPIO DE HORA:14:49:37	5004377	$ 555,030.14		$ 560,630.22
07	APERTURA INVERS. 000206549117			$ 555,600.00	$ 5,030.22
08	VEN INV.000206549117		$ 555,640.90		$ 560,671.12

Método de Pago: PUE Impuesto:002 Tipo o Factor:Tasa Tasa o Cuota:0.160000 Uso CFDI:G03 ClaveProdServ: 84121500

Cadena Original del Timbre
||1.0|3FDF3DAD-48EC-44C2-936F-BD7B05268D1B|2021-01-05T19:35:22|DdzZWz3ylrEH5K6XfI16Pr+/iC5ChMzhMclnV69H/RbYsiL45OhBtkM6r4EbdvtF+lWWmxwVgzEf6Kl/awKRy552R8YsAZZ6ojNl/OlqOfm2ryA/iA7eny4iALYTAnlt+sTUbg01h/IBSzoqcI2lI5C9XR+s9IOi97q/HVRw8MJYtO2QXoE9NuiPeDJwl0Y8jziHUhzSng7EQADo2B3A59fLWLPIvX+TkRxkDX3jfsBCOU/IbXlNf3NGT2XlnfdT179dl624uEcHwohk0Qd0nlpBlkbsZN/PSiTYyh3QrPpwaSKqWcVIxFksxbyUOf8BfNFayXz3CNej3hXJEj3vTw==|00001000000406258094||

Sello Digital del Emisor
DdzZWz3ylrEH5K6XfI16Pr+/iC5ChMzhMclnV69H/RbYsiL45OhBtkM6r4EbdvtF+lWWmxwVgzEf6Kl/awKRy552R8YsAZZ6ojNl/OlqOfm2ryA/iA7eny4iALYTAnlt+sTUbg01h/IBSzoqcI2lI5C9XR+s9IOi97q/HVRw8MJYtO2QXoE9NuiPeDJwl0Y8jziHUhzSng7EQADo2B3A59fLWLPIvX+TkRxkDX3jfsBCOU/IbXlNf3NGT2XlnfdT179dl624uEcHwohk0Qd0nlpBlkbsZN/PSiTYyh3QrPpwaSKqWcVIxFksxbyUOf8BfNFayXz3CNej3hXJEj3vTw==

Sello Digital del SAT
WWAPeUUYhSEzcLac6dRFyTXBJewcH2OtUYmky+AAIscSQdtlb7G+GXRHYP9Fpq12/p5CeluRO/5BL8YcmF7IS8MoKO5LRiHOmtNMhwOb410AptxYcTV1fGnEC0tT0oTGvX5OfYr+3yrr0qR43EQB9DnC1YmA3We6r9GGdxyrLhZoc0h8BlNdJM9XQrShwQHCrmf5H3cnrgHFejWZb2WaDCAKSeLzWAvmF7bTFRtF0wsd4AKKrVW/wYvgnEogBNJfiR7fb/0rioXyeT963ORMydp3sW5+giqUUyRE/ccTMe9iW6q+uPmQnxWvoJxZRdbVIlCtIk47XgNBY/55vGIqWQ==

Este documento es una representación impresa de un CFDI Régimen fiscal: 601 Forma de pago: 03
Clave unidad: E48

BANCA AFIRME SA, FID 76950
AVE BENITO JUAREZ 800 SUR PISO 9
R.F.C. BAF950102JP5
NUMERO DE CLIENTE: 3017439
169-53

CUENTA L1DER EMPRESARIAL

Número de cuenta 011031003824 Clave Bancaria Estándar **(CLABE):** 062580110310038246 Moneda Nacional

DETALLE DE OPERACIONES

Día	Descripción	Referencia	Depósitos	Retiros	Saldo
08	ENVIO SPEI (AFIRMENET) A 072-BANORTE CUENTA 072023010431840656 HORA:09:58:12 DESTINATARIO MUN ICIPIO DE PANUCO DE CORONAD(DA TO NO VERIFICADO POR ESTA INST TUCION) CVE RASTREO:8007217085 0179131766221015 CONCEPTO: FID76950 PGO REM	1		$ 68,768.44	$ 491,902.68
08	COMISION			$ 6.00	$ 491,896.68
08	IVA			$ 0.96	$ 491,895.72
08	TRASPASO A CTA: FR AFIRMENET	1		$ 243,130.85	$ 248,764.87
08	TRASPASO A CTA: AFIRMENET	1		$ 48,626.17	$ 200,138.70
08	APERTURA INVERS. 000206549822			$ 195,100.00	$ 5,038.70
09	VEN INV.000206549822		$ 195,113.28		$ 200,151.98
09	APERTURA INVERS. 000206551274			$ 195,100.00	$ 5,051.98
10	VEN INV.000206551274		$ 195,113.28		$ 200,165.26
10	APERTURA INVERS. 000206552643			$ 195,100.00	$ 5,065.26
11	VEN INV.000206552643		$ 195,113.28		$ 200,178.54
11	APERTURA INVERS. 000206554111			$ 195,100.00	$ 5,078.54
14	VEN INV.000206554111		$ 195,139.83		$ 200,218.37
14	SPEI RECIBIDO DE 072-BANORTE CUENTA 072190010939411973 EMISOR GOBIERNO DEL ESTADO DE CVE RASTREO 8846APR12020121411 49851928 CONCEPTO:SFA CTA 11031003824 A FIRME 60P HORA:14:05:49	5004473	$ 585,787.97		$ 786,006.34
14	APERTURA INVERS. 000206555575			$ 195,200.00	$ 590,806.34
15	VEN INV.000206555575		$ 195,213.28		$ 786,019.62
15	ENVIO SPEI (AFIRMENET) A 072-BANORTE CUENTA 072023010431840656 HORA:10:34:35 DESTINATARIO MUN ICIPIO DE PANUCO DE CORONAD(DA TO NO VERIFICADO POR ESTA INST TUCION) CVE RASTREO:8007219155 0106491966221015 CONCEPTO: FID76950 PGO REM	1		$ 585,787.97	$ 200,231.65
15	COMISION			$ 6.00	$ 200,225.65
15	IVA			$ 0.96	$ 200,224.69
15	APERTURA INVERS. 000206557148			$ 195,200.00	$ 5,024.69
16	VEN INV.000206557148		$ 195,213.28		$ 200,237.97

BANCA AFIRME SA, FID 76950
AVE BENITO JUAREZ 800 SUR PISO 9
R.F.C. BAF950102JP5
NUMERO DE CLIENTE: 3017439
169-53

CUENTA L1DER EMPRESARIAL

Número de cuenta 011031003824 Clave Bancaria Estándar **(CLABE):** 062580110310038246 Moneda Nacional

DETALLE DE OPERACIONES

Día	Descripción	Referencia	Depósitos	Retiros	Saldo
16	APERTURA INVERS. 000206558525			$ 195,200.00	$ 5,037.97
17	VEN INV.000206558525		$ 195,213.28		$ 200,251.25
17	APERTURA INVERS. 000206560197			$ 195,200.00	$ 5,051.25
18	VEN INV.000206560197		$ 195,213.28		$ 200,264.53
18	APERTURA INVERS. 000206561515			$ 195,200.00	$ 5,064.53
21	VEN INV.000206561515		$ 195,239.85		$ 200,304.38
21	APERTURA INVERS. 000206562971			$ 195,300.00	$ 5,004.38
22	VEN INV.000206562971		$ 195,313.29		$ 200,317.67
22	APERTURA INVERS. 000206564573			$ 195,300.00	$ 5,017.67
23	VEN INV.000206564573		$ 195,313.29		$ 200,330.96
23	APERTURA INVERS. 000206565961			$ 195,300.00	$ 5,030.96
24	VEN INV.000206565961		$ 195,313.29		$ 200,344.25
24	APERTURA INVERS. 000206567695			$ 195,300.00	$ 5,044.25
28	VEN INV.000206567695		$ 195,353.17		$ 200,397.42
28	APERTURA INVERS. 000206568761			$ 195,300.00	$ 5,097.42
29	VEN INV.000206568761		$ 195,313.29		$ 200,410.71
29	TRASPASO A CTA: AFIRMENET	1		$ 194,504.68	$ 5,906.03

IPAB

Sus ahorros están protegidos y garantizados por el IPAB hasta por el equivalente en moneda nacional a 400,000 UDI´s (Unidades de Inversión), sea persona física o moral, e independientemente de que se trate de una o más cuentas por cliente. Consulte la página en Internet: www.ipab.org.mx

SALDO INICIAL **$ 5,600.08**

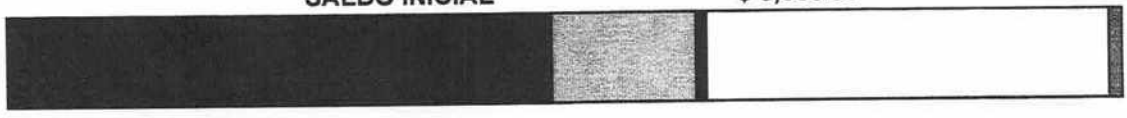

Depósitos	Retiros en efectivo	Otros retiros	Comisiones cobradas	Otros cargos	Saldo al corte
$ 4,429,637.98	$ 0.00	$ 1,140,818.11	$ 12.00	$ 3,288,501.92	$ 5,906.03

Si desea recibir pagos a través de Transferencias Electrónicas de Fondos Interbancarias, deberá hacer del conocimiento de la Persona que le enviará el o los pagos respectivos, el número de cuenta que a continuación se indica: 062580110310038246 Clave Bancaria Estándar**(CLABE)** , así como el nombre de este Banco.

BANCA AFIRME SA, FID 76950
AVE BENITO JUAREZ 800 SUR PISO 9
R.F.C. BAF950102JP5
NUMERO DE CLIENTE: 3017439
189-53

IMPORTANTE

A partir del 31 de julio de 2018, para hacer uso del Sistema de Pagos Electrónicos Interbancarios SPEI, es requisito indispensable contar con la Clave Única de Registro de Población (CURP) o el Registro Federal de Contribuyentes (RFC) con homoclave, por lo que en caso de no haberlos proporcionado previamente o no ser correctos, deberá comunicarse al 800 2 AFIRME (234763) o acudir a su sucursal.

IMPORTANTE

LEY FEDERAL DE PROTECCIÓN DE DATOS PERSONALES EN POSESIÓN DE LOS PARTICULARES.
En Afirme tus datos están protegidos. Consulta el aviso de privacidad en https://www.afirme.com/Aviso-de-Privacidad.html o en tu sucursal Afirme más cercana.

» **Banca Afirme, S.A., recibe las consultas, reclamaciones o aclaraciones, en su Unidad Especializada de Atención a Usuarios, ubicada en Av. Juárez 800 Sur Centro, Monterrey, Nuevo León, México y por el correo electrónico soluciones@afirme.com.mx o en sus teléfonos 81 83 18 3900 , extensión 27419 y 800 223 4763 , respectivamente para Monterrey y para el resto de la República, así como en cualquiera de sus sucursales u oficinas. En el caso de no obtener una respuesta satisfactoria, podrá acudir a la Comisión Nacional para la Protección y Defensa de los Usuarios de Servicios Financieros a través de la dirección en Internet www.condusef.gob.mx y en el teléfono 800 999 80 80**

» **IVA:** Impuesto al Valor Agregado **ISR:** Impuesto Sobre la Renta **ppc:** puntos porcentuales
IPAB: Instituto para la Protección al Ahorro Bancario
La GAT real es el rendimiento que obtendría después de descontar la inflación estimada
GAT Nominal y GAT Real antes de impuestos

AVISO IMPORTANTE

Estimado cliente, te informamos que, durante el ejercicio fiscal de 2021, la tasa de retención anual a que se refieren los **Artículos 54° y 135° de la Ley del Impuesto sobre la Renta**, será del **0.97 por ciento**. Esta tasa aplicará a partir del 01 de enero del 2021, por lo que el pago de interés neto del periodo mostrado en la constancia de depósito o recibo de valores de las inversiones a plazo generadas en 2020 con vencimiento en 2021, puede variar de acuerdo a la nueva tasa de retención anual. Para mayor información consulta la Ley de Ingresos de la Federación para el Ejercicio Fiscal 2021.


PARA TODO HAY TIEMPO
Y HOY ES TIEMPO DE INVERTIR
GANA 110% DE CETES
AL CONTRATAR UNA INVERSIÓN PRÓSPERA*
• Inversión desde $250,000 pesos
• Plazo de 182 días
• Tasa fija durante todo el plazo
• Pago de interés mensual o al vencimiento
• Producto protegido por el IPAB
GAT NOMINAL 4.80%, GAT REAL 1.17%
AFIRME
El Banco de Hoy

H. AYUNTAMIENTO DEL MUNICIPIO DE PANUCO DE CORONADO, DGO.

ESTADO DE DURANGO

Auxiliares de Cuentas del 01/dic./2020 al 31/dic./2020

Con saldo y/o movimientos. (De la cuenta: 1112-07-19-00-002 a la 1112-07-19-00-002)

Cuentas de Registro

User: supervisor
Rep: rptAuxiliarCuentas

Fecha y hora de Impresión: 25/ene./2021 12:29 a. m.

Cuenta / Póliza	Fecha	Nombre de la Cuenta / Beneficiario	No. Factura	Cheque / Folio	Concepto	Saldo Inicial / Movimientos del Periodo	Cargos	Abonos	Saldos
1112-07-19-00-002					Cta. 824	$600.08	$4,429,637.98	$4,429,332.03	$906.03
I00253	03/12/2020				RECIBO DE PARTICIPACIONES CORRESPONDIENTE AL MES DE NOVIEMBRE DI		$585,787.97	$0.00	$586,388.05
D00048	07/12/2020				DEPOSITO PENDIENTE DE PARTICIPACIONES OCTUBRE 2020 (DEPOSITO PENC		$555,030.14	$0.00	$1,141,418.19
I00254	08/12/2020				TRASPASO DE CUENTA AFIRME A PARTICIPACIONES (TRASPASO DE CUENTA /		$0.00	$585,787.97	$555,630.22
I00254	08/12/2020				TRASPASO DE CUENTA AFIRME A PARTICIPACIONES (TRASPASO DE CUENTA /		$0.00	$68,768.44	$486,861.78
C00660	08/12/2020	COMISION FEDERAL DE		0	GP COMISION FEDERAL DE ELECTRICIDAD, Folio Pago: 356 (PAGO DE ENERGIA		$0.00	$48,626.17	$438,235.61
C00661	08/12/2020	NL TECHNOLOGIES SA D		0	GP Folio: 269 (PROYECTO DE MODERNIZACION DE LA INFRAESTRUCTURA DE		$0.00	$243,130.85	$195,104.76
D00049	08/12/2020				TRASPASO ENTRE CUENTAS AFIRME (TRASPASO ENTRE CUENTAS AFIRME)		$0.00	$243,130.85	-$48,026.09
C00662	08/12/2020	NL TECHNOLOGIES SA D		0	Cancelación GP Folio: 269 (PROYECTO DE MODERNIZACION DE LA INFRAESTRI		$0.00	-$243,130.85	$195,104.76
C00663	29/12/2020	NL TECHNOLOGIES SA D		0	GP Folio: 270 (PROYECTO DE MODERNIZACION DE LA INFRAESTRUCTURA DE /		$0.00	$194,504.68	$600.08
C00659	31/12/2020	BANCA AFIRME SA	EDO CTA	0	GP Directo 337 BANCA AFIRME SA, Pago: 354 (COMISIONES BANCARIAS AFIRME		$0.00	$13.92	$586.16
I00255	31/12/2020				IR:226, FIDEICOMISO (RENDIMIENTOS AFIRME DICIEMBRE 2020 IR Folio: 226)		$555,640.90	$0.00	$556,227.06
I00255	31/12/2020				RENDIMIENTOS AFIRME DICIEMBRE 2020 (RENDIMIENTOS AFIRME DICIEMBRE		$195,113.28	$0.00	$751,340.34
I00255	31/12/2020				RENDIMIENTOS AFIRME DICIEMBRE 2020 (RENDIMIENTOS AFIRME DICIEMBRE		$195,113.28	$0.00	$946,453.62
I00255	31/12/2020				RENDIMIENTOS AFIRME DICIEMBRE 2020 (RENDIMIENTOS AFIRME DICIEMBRE		$195,113.28	$0.00	$1,141,566.90
I00255	31/12/2020				RENDIMIENTOS AFIRME DICIEMBRE 2020 (RENDIMIENTOS AFIRME DICIEMBRE		$195,139.83	$0.00	$1,336,706.73
I00255	31/12/2020				RENDIMIENTOS AFIRME DICIEMBRE 2020 (RENDIMIENTOS AFIRME DICIEMBRE		$195,213.28	$0.00	$1,531,920.01
I00255	31/12/2020				RENDIMIENTOS AFIRME DICIEMBRE 2020 (RENDIMIENTOS AFIRME DICIEMBRE		$195,213.28	$0.00	$1,727,133.29
I00255	31/12/2020				RENDIMIENTOS AFIRME DICIEMBRE 2020 (RENDIMIENTOS AFIRME DICIEMBRE		$195,213.28	$0.00	$1,922,346.57
I00255	31/12/2020				RENDIMIENTOS AFIRME DICIEMBRE 2020 (RENDIMIENTOS AFIRME DICIEMBRE		$195,213.28	$0.00	$2,117,559.85
I00255	31/12/2020				RENDIMIENTOS AFIRME DICIEMBRE 2020 (RENDIMIENTOS AFIRME DICIEMBRE		$195,239.85	$0.00	$2,312,799.70
I00255	31/12/2020				RENDIMIENTOS AFIRME DICIEMBRE 2020 (RENDIMIENTOS AFIRME DICIEMBRE		$195,313.29	$0.00	$2,508,112.99
I00255	31/12/2020				RENDIMIENTOS AFIRME DICIEMBRE 2020 (RENDIMIENTOS AFIRME DICIEMBRE		$195,313.29	$0.00	$2,703,426.28
I00255	31/12/2020				RENDIMIENTOS AFIRME DICIEMBRE 2020 (RENDIMIENTOS AFIRME DICIEMBRE		$195,313.29	$0.00	$2,898,739.57
I00255	31/12/2020				RENDIMIENTOS AFIRME DICIEMBRE 2020 (RENDIMIENTOS AFIRME DICIEMBRE		$195,353.17	$0.00	$3,094,092.74
I00255	31/12/2020				RENDIMIENTOS AFIRME DICIEMBRE 2020 (RENDIMIENTOS AFIRME DICIEMBRE		$195,313.29	$0.00	$3,289,406.03
I00255	31/12/2020				RENDIMIENTOS AFIRME DICIEMBRE 2020 (RENDIMIENTOS AFIRME DICIEMBRE		$0.00	$555,600.00	$2,733,806.03
I00255	31/12/2020				RENDIMIENTOS AFIRME DICIEMBRE 2020 (RENDIMIENTOS AFIRME DICIEMBRE		$0.00	$195,100.00	$2,538,706.03
I00255	31/12/2020				RENDIMIENTOS AFIRME DICIEMBRE 2020 (RENDIMIENTOS AFIRME DICIEMBRE		$0.00	$195,100.00	$2,343,606.03
I00255	31/12/2020				RENDIMIENTOS AFIRME DICIEMBRE 2020 (RENDIMIENTOS AFIRME DICIEMBRE		$0.00	$195,100.00	$2,148,506.03
I00255	31/12/2020				RENDIMIENTOS AFIRME DICIEMBRE 2020 (RENDIMIENTOS AFIRME DICIEMBRE		$0.00	$195,100.00	$1,953,406.03
I00255	31/12/2020				RENDIMIENTOS AFIRME DICIEMBRE 2020 (RENDIMIENTOS AFIRME DICIEMBRE		$0.00	$195,200.00	$1,758,206.03

Cuenta		Nombre de la Cuenta				Saldo Inicial	Movimientos del Periodo		
Poliza	Fecha	Beneficiario	No. Factura	Cheque / Folio	Concepto		Cargos	Abonos	Saldos
I00255	31/12/2020				RENDIMIENTOS AFIRME DICIEMBRE 2020 (RENDIMIENTOS AFIRME DICIEMBRE		$0.00	$196,200.00	$1,563,006.03
I00255	31/12/2020				RENDIMIENTOS AFIRME DICIEMBRE 2020 (RENDIMIENTOS AFIRME DICIEMBRE		$0.00	$196,200.00	$1,367,806.03
I00255	31/12/2020				RENDIMIENTOS AFIRME DICIEMBRE 2020 (RENDIMIENTOS AFIRME DICIEMBRE		$0.00	$196,200.00	$1,172,606.03
I00255	31/12/2020				RENDIMIENTOS AFIRME DICIEMBRE 2020 (RENDIMIENTOS AFIRME DICIEMBRE		$0.00	$195,200.00	$977,406.03
I00255	31/12/2020				RENDIMIENTOS AFIRME DICIEMBRE 2020 (RENDIMIENTOS AFIRME DICIEMBRE		$0.00	$195,300.00	$782,106.03
I00255	31/12/2020				RENDIMIENTOS AFIRME DICIEMBRE 2020 (RENDIMIENTOS AFIRME DICIEMBRE		$0.00	$195,300.00	$586,806.03
I00255	31/12/2020				RENDIMIENTOS AFIRME DICIEMBRE 2020 (RENDIMIENTOS AFIRME DICIEMBRE		$0.00	$195,300.00	$391,506.03
I00255	31/12/2020				RENDIMIENTOS AFIRME DICIEMBRE 2020 (RENDIMIENTOS AFIRME DICIEMBRE		$0.00	$195,300.00	$196,206.03
I00255	31/12/2020				RENDIMIENTOS AFIRME DICIEMBRE 2020 (RENDIMIENTOS AFIRME DICIEMBRE		$0.00	$195,300.00	$906.03
					Total :	**600.08**	**4,429,637.98**	**4,429,332.03**	**906.03**

CONCILIACIÓN BANCARIA

H. AYUNTAMIENTO DE PANUCO DE CORONADO, DGO.
Banco: BANCA AFIRME, S.A. Sucursal: Guayalejo No. Cta. 011031003832
Conciliación Bancaria correspondiente al mes de : DICIEMBRE 2020
Saldo del Estado de Cuenta Bancario al 31 de DICIEMBRE de 2020 $ 5,094.78

Mas: Depósitos no acreditados por el banco.

FECHA	CONCEPTO	IMPORTE

0.00

Menos: Cheques expedidos y no cobrados

FECHA	NUMERO	BENEFICIARIO	CONCEPTO	IMPORTE

$ -

Mas: Cargos del Banco no correspondidos.

FECHA	CONCEPTO	IMPORTE

$ -

Menos: Créditos del banco no correspondidos.

FECHA	CONCEPTO	IMPORTE
	SALDO INICIAL ADMINISTRACION ANTERIOR	4,897.80
02/09/2019	INVERSION AFIRME ADMINISTRACION ANTERIOR	367,973.54

$ 372,971.14

Saldo en libros al 31 de DICIEMBRE de 2020 $ (367,876.36)

C. EDMUNDO MAURICIO GANDARA GONZALEZ
PRESIDENTE MUNICIPAL

LIC. HECTOR CARLOS QUIÑONEZ AVALOS
TESORERO MUNICIPAL

LIC. HADA CORINA [illegible] IBARRA
SÍNDICO MUNICIPAL

AFIRME

Estado de Cuenta

FOLIO FISCAL	
CF86F45C-DDC8-4BAB-A5BC-7D0C3CD30448	
CERTIFICADO DIGITAL	FECHA DE EMISION
00001000000505664868	2021-01-05 19:33:25
CERTIFICADO DIGITAL SAT	FECHA CERTIFICACION
00001000000406258094	2021-01-05 19:33:33
CLIENTE	FECHA DE CORTE
003017439	31 DIC 2020
LUGAR DE EXPEDICION	
64000	

BANCA AFIRME SA, FID 76950
AVE BENITO JUAREZ 800 SUR PISO 9
AVE BENITO JUAREZ 800 SUR PISO 9
MONTERREY CENTRO
MONTERREY, NL
C.P. 64000 NCN/103
R.F.C. BAF950102JP5
00001602602020123 1 168-79

3017439

Sucursal: Guayalejo
Dirección: Calzada del Valle 15 Pte Cruz Con G, San Pedro Garza García, N.L.

Teléfono: 800 223 4763

CUENTA L1DER EMPRESARIAL

Número de cuenta 011031003832 Clave Bancaria Estándar **(CLABE):** 062580110310038327 Moneda Nacional

Ganancia Anual Total Nominal	**No aplica**
Ganancia Anual Total Real	**No aplica**
Tasa de interés ordinaria anual	**No genera**

Rendimiento		No genera
Comisiones cobradas	$	6.00

INFORMACION GENERAL

Fecha de corte		31 DIC 2020
Período de	01 DIC 2020 AL	31 DIC 2020
Saldo inicial	$	4,986.52
Saldo promedio diario	$	5,054.22
Saldo mínimo requerido	$	2,500.00
Depósitos	$	9,532,329.20
Retiros	$	9,532,220.94
Número de cheques girados		0
Número de cheques exentos		0
Saldo al corte	$	5,094.78

RESUMEN DE COMISIONES

Otras comisiones	$	6.00
IVA sobre comisiones	$	0.96
Total de comisiones	**$**	**6.96**

DETALLE DE OPERACIONES

Día	Descripción	Referencia		Depósitos	Retiros	Saldo
01	VEN INV.000206541305			$ 245,216.69 ✓		$ 250,203.21
01	APERTURA INVERS. 000206542382				$ 245,200.00 ✓	$ 5,003.21
02	VEN INV.000206542382			$ 245,216.69 ✓		$ 250,219.90
02	APERTURA INVERS. 000206543899				$ 245,200.00 ✓	$ 5,019.90
03	VEN INV.000206543899			$ 245,216.69 ✓		$ 250,236.59
03	APERTURA INVERS. 000206545438				$ 245,200.00 ✓	$ 5,036.59
04	VEN INV.000206545438			$ 245,216.69 ✓		$ 250,253.28
04	APERTURA INVERS. 000206547276				$ 245,200.00 ✓	$ 5,053.28
07	VEN INV.000206547276			$ 245,250.06 ✓		$ 250,303.34
07	APERTURA INVERS. 000206548609				$ 245,300.00 ✓	$ 5,003.34
08	VEN INV.000206548609			$ 245,316.69 ✓		$ 250,320.03
08	TRASPASO DE CTA: FR	AFIRMENET	1	$ 243,130.85 ✓		$ 493,450.88

Método de Pago: PUE Impuesto:002 Tipo o Factor:Tasa Tasa o Cuota:0.160000 Uso CFDI:G03 ClaveProdServ: 84121500

Cadena Original del Timbre
||1.0|CF86F45C-DDC8-4BAB-A5BC-7D0C3CD30448|2021-01-05T19:33:33|WKuTqjMbNYQVvLFCdKdXFDhphzQuaHj70/dhcwsyxXAflHmwBVPcjVxBn7BhHq3McZ/vIzGVFyWdoqqnblm0OhEKmlKDTq6DkXwZYxsmEJ5+auJb+yFG3FQ4tl4YuJlZDBJJXRagQXqD90RdBT8Fv4JWIZZivcc5ZvJxZZvvVPYhdhA7LKXcpKgqP7ZWokDrId/ZeAdt83yl4TFumsIF6SMWIN1k+3/cEXQF4lMQ7usUh63BBfIqUUdE9/wUWbmBC40vpjBtD54agSXD2Yq8v0s+xbYK2AyXeexQ8nItEmiIQmna7MW8lqoGUD9cObMAI/TYawbXbVdPVLGa4DLVow==|00001000000406258094||

Sello Digital del Emisor
WKuTqjMbNYQVvLFCdKdXFDhphzQuaHj70/dhcwsyxXAflHmwBVPcjVxBn7BhHq3McZ/vIzGVFyWdoqqnblm0OhEKmlKDTq6DkXwZYxsmEJ5+auJb+yFG3FQ4tl4YuJlZDBJJXRagQXqD90RdBT8Fv4JWIZZivcc5ZvJxZZvvVPYhdhA7LKXcpKgqP7ZWokDrId/ZeAdt83yl4TFumsIF6SMWIN1k+3/cEXQF4lMQ7usUh63BBfIqUUdE9/wUWbmBC40vpjBtD54agSXD2Yq8v0s+xbYK2AyXeexQ8nItEmiIQmna7MW8lqoGUD9cObMAI/TYawbXbVdPVLGa4DLVow==

Sello Digital del SAT
udETyvB2MiFye9En25s/tYC6nXS0umNuvjfsD6kY/XWpUD6ftWZwfCxSuea32p2VGVCyHbPcvFI7ilt/S4KCcnQABFI5bmRxpxXsozhWKy3Wn7nymKleHzyMfaIRvoUQ3+iNjyyeWdg+txLA81oupiMJqHBVVBFi9u0ywAcP5Hezpq2piJBs/OJ02XAuHEzJrCXSb04Su8wdq5iUobC6SvDn90qSmp81p0RSlV5kjllRoS0mMNkrJEO6+kM9JY48mLcBYJ9AzfI84PeRSuUCLOHBdnoe+OOOebTrHeQsVjQczwIBeCvoxToltijG/6cbBELE4vsVLUXLMvQ72GzZgw==

Este documento es una representación impresa de un CFDI Régimen fiscal: 601 Forma de pago: 03

Clave unidad: E48

BANCA AFIRME SA, FID 76950
AVE BENITO JUAREZ 800 SUR PISO 9
R.F.C. BAF950102JP5
NUMERO DE CLIENTE: 3017439
168-79

CUENTA L1DER EMPRESARIAL

Número de cuenta 011031003832 Clave Bancaria Estándar **(CLABE):** 062580110310038327 Moneda Nacional

DETALLE DE OPERACIONES

Día	Descripción	Referencia	Depósitos	Retiros	Saldo
08	APERTURA INVERS. 000206549823			$ 488,400.00	$ 5,050.88
09	VEN INV.000206549823		$ 488,433.24		$ 493,484.12
09	APERTURA INVERS. 000206551275			$ 488,400.00	$ 5,084.12
10	VEN INV.000206551275		$ 488,433.24		$ 493,517.36
10	APERTURA INVERS. 000206552644			$ 488,500.00	$ 5,017.36
11	VEN INV.000206552644		$ 488,533.25		$ 493,550.61
11	APERTURA INVERS. 000206554112			$ 488,500.00	$ 5,050.61
14	VEN INV.000206554112		$ 488,599.74		$ 493,650.35
14	APERTURA INVERS. 000206555598			$ 488,600.00	$ 5,050.35
15	VEN INV.000206555598		$ 488,633.25		$ 493,683.60
15	APERTURA INVERS. 000206557151			$ 488,600.00	$ 5,083.60
16	VEN INV.000206557151		$ 488,633.25		$ 493,716.85
16	APERTURA INVERS. 000206558528			$ 488,700.00	$ 5,016.85
17	VEN INV.000206558528		$ 488,733.26		$ 493,750.11
17	APERTURA INVERS. 000206560198			$ 488,700.00	$ 5,050.11
18	VEN INV.000206560198		$ 488,733.26		$ 493,783.37
18	APERTURA INVERS. 000206561517			$ 488,700.00	$ 5,083.37
21	VEN INV.000206561517		$ 488,799.78		$ 493,883.15
21	APERTURA INVERS. 000206562973			$ 488,800.00	$ 5,083.15
22	VEN INV.000206562973		$ 488,833.27		$ 493,916.42
22	APERTURA INVERS. 000206564574			$ 488,900.00	$ 5,016.42
23	VEN INV.000206564574		$ 488,933.27		$ 493,949.69
23	APERTURA INVERS. 000206565965			$ 488,900.00	$ 5,049.69
24	VEN INV.000206565965		$ 488,933.27		$ 493,982.96
24	APERTURA INVERS. 000206567698			$ 488,900.00	$ 5,082.96
28	VEN INV.000206567698		$ 489,033.09		$ 494,116.05
28	APERTURA INVERS. 000206568762			$ 489,100.00	$ 5,016.05
29	VEN INV.000206568762		$ 489,133.29		$ 494,149.34
29	APERTURA INVERS. 000206570336			$ 489,100.00	$ 5,049.34
30	VEN INV.000206570336		$ 489,133.29		$ 494,182.63
30	ENVIO SPEI (AFIRMENET) A 072-BANORTE CUENTA 072023010431840656 HORA:12:00:22 DESTINATARIO MUN ICIPIO DE PANUCO DE CORONAD(DA TO NO VERIFICADO POR ESTA INST TUCION) CVE RASTREO:8007257305 0165475766221015 CONCEPTO: FID76950 INTERESES DE INVERSIO	1		$ 2,913.98	$ 491,268.65
30	COMISION			$ 6.00	$ 491,262.65
30	IVA			$ 0.96	$ 491,261.69

BANCA AFIRME SA, FID 76950
AVE BENITO JUAREZ 800 SUR PISO 9
R.F.C. BAF950102JP5
NUMERO DE CLIENTE: 3017439
168-79

CUENTA LIDER EMPRESARIAL

Número de cuenta 011031003832 Clave Bancaria Estándar **(CLABE):** 062580110310038327 Moneda Nacional

DETALLE DE OPERACIONES

Día	Descripción	Referencia	Depósitos	Retiros	Saldo
30	APERTURA INVERS. 000206571963			$ 486,200.00	$ 5,061.69
31	VEN INV.000206571963		$ 486,233.09		$ 491,294.78
31	APERTURA INVERS. 000206573226			$ 486,200.00	$ 5,094.78

IPAB Sus ahorros están protegidos y garantizados por el IPAB hasta por el equivalente en moneda nacional a 400,000 UDI´s (Unidades de Inversión), sea persona física o moral, e independientemente de que se trate de una o más cuentas por cliente. Consulte la página en Internet: www.ipab.org.mx

SALDO INICIAL **$ 4,986.52**



Depósitos	Retiros en efectivo	Otros retiros	Comisiones cobradas	Otros cargos	Saldo al corte
$ 9,532,329.20	$ 0.00	$ 2,913.98	$ 6.00	$ 9,529,300.96	$ 5,094.78

Si desea recibir pagos a través de Transferencias Electrónicas de Fondos Interbancarias, deberá hacer del conocimiento de la Persona que le enviará el o los pagos respectivos, el número de cuenta que a continuación se indica: 062580110310038327 Clave Bancaria Estándar**(CLABE)**, así como el nombre de este Banco.

IMPORTANTE

A partir del 31 de julio de 2018, para hacer uso del Sistema de Pagos Electrónicos Interbancarios SPEI, es requisito indispensable contar con la Clave Única de Registro de Población (CURP) o el Registro Federal de Contribuyentes (RFC) con homoclave, por lo que en caso de no haberlos proporcionado previamente o no ser correctos, deberá comunicarse al 800 2 AFIRME (234763) o acudir a su sucursal.

IMPORTANTE

LEY FEDERAL DE PROTECCIÓN DE DATOS PERSONALES EN POSESIÓN DE LOS PARTICULARES.
En Afirme tus datos están protegidos. Consulta el aviso de privacidad en https://www.afirme.com/Aviso-de-Privacidad.html o en tu sucursal Afirme más cercana.

BANCA AFIRME SA, FID 76950
AVE BENITO JUAREZ 800 SUR PISO 9
R.F.C. BAF950102JP5
NUMERO DE CLIENTE: 3017439
168-79

» **Banca Afirme, S.A., recibe las consultas, reclamaciones o aclaraciones, en su Unidad Especializada de Atención a Usuarios, ubicada en Av. Juárez 800 Sur Centro, Monterrey, Nuevo León, México y por el correo electrónico soluciones@afirme.com.mx o en sus teléfonos 81 83 18 3900 , extensión 27419 y 800 223 4763 , respectivamente para Monterrey y para el resto de la República, así como en cualquiera de sus sucursales u oficinas. En el caso de no obtener una respuesta satisfactoria, podrá acudir a la Comisión Nacional para la Protección y Defensa de los Usuarios de Servicios Financieros a través de la dirección en internet www.condusef.gob.mx y en el teléfono 800 999 80 80**

» **IVA:** Impuesto al Valor Agregado **ISR:** Impuesto Sobre la Renta **ppc:** puntos porcentuales
IPAB: Instituto para la Protección al Ahorro Bancario
La GAT real es el rendimiento que obtendría después de descontar la inflación estimada
GAT Nominal y GAT Real antes de impuestos

AVISO IMPORTANTE

Estimado cliente, te informamos que, durante el ejercicio fiscal de 2021, la tasa de retención anual a que se refieren los **Artículos 54° y 135° de la Ley del Impuesto sobre la Renta**, será del **0.97 por ciento**. Esta tasa aplicará a partir del 01 de enero del 2021, por lo que el pago de interés neto del periodo mostrado en la constancia de depósito o recibo de valores de las inversiones a plazo generadas en 2020 con vencimiento en 2021, puede variar de acuerdo a la nueva tasa de retención anual. Para mayor información consulta la Ley de Ingresos de la Federación para el Ejercicio Fiscal 2021.


PARA TODO HAY TIEMPO
Y HOY ES TIEMPO DE INVERTIR
GANA 110% DE CETES
AL CONTRATAR UNA INVERSIÓN PRÓSPERA*
• Inversión desde $250,000 pesos
• Plazo de 182 días
• Tasa fija durante todo el plazo
• Pago de interés mensual o al vencimiento
• Producto protegido por el IPAB
GAT NOMINAL 4.80%, GAT REAL 1.17%
AFIRME
El Banco de Hoy

H. AYUNTAMIENTO DEL MUNICIPIO DE PANUCO DE CORONADO, DGO.
ESTADO DE DURANGO
Auxiliares de Cuentas del 01/dic./2020 al 31/dic./2020
Con saldo y/o movimientos. (De la cuenta: 1112-07-19-00-003 a la 1112-07-19-00-003)
Cuentas de Registro

Usr: supervisor
Rep: rptAuxiliarCuentas

Fecha y hora de Impresión: 25/ene./2021 12:30 a. m.

Cuenta / Póliza	Fecha	Nombre de la Cuenta / Beneficiario	No. Factura	Cheque / Folio	Concepto	Saldo Inicial	Movimientos del Periodo Cargos	Abonos	Saldos
1112-07-19-00-003				Cta. 832		-$367,984.62	$9,632,329.20	$9,632,220.94	-$367,876.36
I00254	06/12/2020				TRASPASO DE CUENTA AFIRME A PARTICIPACIONES (TRASPASO DE CUENTA A		$0.00	$2,913.98	-$370,888.60
D00049	06/12/2020				TRASPASO ENTRE CUENTAS AFIRME (TRASPASO ENTRE CUENTAS AFIRME)		$243,130.85	$0.00	-$127,767.75
C00859	31/12/2020	BANCA AFIRME SA	EDO CTA	0	COMISIONES BANCARIAS AFIRME DICIEMBRE 2020 (COMISIONES BANCARIAS		$0.00	$6.96	-$127,774.71
I00256	31/12/2020				IR:227, FIDEICOMISO (RENDIMIENTOS FINANCIEROS AFIRME DICIEMBRE 2020		$245,216.69	$0.00	$117,441.98
I00256	31/12/2020				RENDIMIENTOS FINANCIEROS AFIRME DICIEMBRE 2020 (RENDIMIENTOS FINAI		$245,216.69	$0.00	$362,658.67
I00256	31/12/2020				RENDIMIENTOS FINANCIEROS AFIRME DICIEMBRE 2020 (RENDIMIENTOS FINAI		$245,216.69	$0.00	$607,875.36
I00256	31/12/2020				RENDIMIENTOS FINANCIEROS AFIRME DICIEMBRE 2020 (RENDIMIENTOS FINAI		$245,216.69	$0.00	$853,092.05
I00256	31/12/2020				RENDIMIENTOS FINANCIEROS AFIRME DICIEMBRE 2020 (RENDIMIENTOS FINAI		$245,250.06	$0.00	$1,098,342.11
I00256	31/12/2020				RENDIMIENTOS FINANCIEROS AFIRME DICIEMBRE 2020 (RENDIMIENTOS FINAI		$245,316.69	$0.00	$1,343,658.80
I00256	31/12/2020				RENDIMIENTOS FINANCIEROS AFIRME DICIEMBRE 2020 (RENDIMIENTOS FINAI		$488,433.24	$0.00	$1,832,092.04
I00256	31/12/2020				RENDIMIENTOS FINANCIEROS AFIRME DICIEMBRE 2020 (RENDIMIENTOS FINAI		$488,433.24	$0.00	$2,320,525.28
I00256	31/12/2020				RENDIMIENTOS FINANCIEROS AFIRME DICIEMBRE 2020 (RENDIMIENTOS FINAI		$488,533.25	$0.00	$2,809,058.53
I00256	31/12/2020				RENDIMIENTOS FINANCIEROS AFIRME DICIEMBRE 2020 (RENDIMIENTOS FINAI		$488,599.74	$0.00	$3,297,658.27
I00256	31/12/2020				RENDIMIENTOS FINANCIEROS AFIRME DICIEMBRE 2020 (RENDIMIENTOS FINAI		$488,633.25	$0.00	$3,786,291.52
I00256	31/12/2020				V|RENDIMIENTOS FINANCIEROS AFIRME DICIEMBRE 2020 (RENDIMIENTOS FIN		$488,633.25	$0.00	$4,274,924.77
I00256	31/12/2020				RENDIMIENTOS FINANCIEROS AFIRME DICIEMBRE 2020 (RENDIMIENTOS FINAI		$488,733.26	$0.00	$4,763,658.03
I00256	31/12/2020				RENDIMIENTOS FINANCIEROS AFIRME DICIEMBRE 2020 (RENDIMIENTOS FINAI		$488,733.26	$0.00	$5,252,391.29
I00256	31/12/2020				RENDIMIENTOS FINANCIEROS AFIRME DICIEMBRE 2020 (RENDIMIENTOS FINAI		$488,799.78	$0.00	$5,741,191.07
I00256	31/12/2020				RENDIMIENTOS FINANCIEROS AFIRME DICIEMBRE 2020 (RENDIMIENTOS FINAI		$488,833.27	$0.00	$6,230,024.34
I00256	31/12/2020				RENDIMIENTOS FINANCIEROS AFIRME DICIEMBRE 2020 (RENDIMIENTOS FINA.		$488,933.27	$0.00	$6,718,957.61
I00256	31/12/2020				RENDIMIENTOS FINANCIEROS AFIRME DICIEMBRE 2020 (RENDIMIENTOS FINA:		$488,933.27	$0.00	$7,207,890.88
I00256	31/12/2020				RENDIMIENTOS FINANCIEROS AFIRME DICIEMBRE 2020 (RENDIMIENTOS FINAI		$469,033.09	$0.00	$7,696,923.97
I00256	31/12/2020				RENDIMIENTOS FINANCIEROS AFIRME DICIEMBRE 2020 (RENDIMIENTOS FINAI		$489,133.29	$0.00	$8,186,057.26
I00256	31/12/2020				RENDIMIENTOS FINANCIEROS AFIRME DICIEMBRE 2020 (RENDIMIENTOS FINA:		$489,133.29	$0.00	$8,675,190.55
I00256	31/12/2020				RENDIMIENTOS FINANCIEROS AFIRME DICIEMBRE 2020 (RENDIMIENTOS FINAI		$486,233.09	$0.00	$9,161,423.64
I00268	31/12/2020				RENDIMIENTOS FINANCIEROS AFIRME DICIEMBRE 2020 (RENDIMIENTOS FINAI		$0.00	$245,200.00	$8,916,223.64
I00268	31/12/2020				RENDIMIENTOS FINANCIEROS AFIRME DICIEMBRE 2020 (RENDIMIENTOS FINAI		$0.00	$245,200.00	$8,671,023.64
I00256	31/12/2020				RENDIMIENTOS FINANCIEROS AFIRME DICIEMBRE 2020 (RENDIMIENTOS FINA		$0.00	$245,200.00	$8,425,823.64
I00256	31/12/2020				RENDIMIENTOS FINANCIEROS AFIRME DICIEMBRE 2020 (RENDIMIENTOS FINAI		$0.00	$245,200.00	$8,180,623.64
I00256	31/12/2020				RENDIMIENTOS FINANCIEROS AFIRME DICIEMBRE 2020 (RENDIMIENTOS FINA.		$0.00	$245,300.00	$7,935,323.64
I00256	31/12/2020				RENDIMIENTOS FINANCIEROS AFIRME DICIEMBRE 2020 (RENDIMIENTOS FINA:		$0.00	$488,400.00	$7,446,923.64

Cuenta / Póliza	Fecha	Nombre de la Cuenta / Beneficiario	No. Factura	Cheque / Folio	Concepto	Saldo Inicial	Movimientos del Período: Cargos	Abonos	Saldos
I00256	31/12/2020				RENDIMIENTOS FINANCIEROS AFIRME DICIEMBRE 2020 (RENDIMIENTOS FINA		$0.00	$488,400.00	$6,958,523.64
I00256	31/12/2020				RENDIMIENTOS FINANCIEROS AFIRME DICIEMBRE 2020 (RENDIMIENTOS FINA		$0.00	$488,500.00	$6,470,023.64
I00256	31/12/2020				RENDIMIENTOS FINANCIEROS AFIRME DICIEMBRE 2020 (RENDIMIENTOS FINA		$0.00	$488,500.00	$5,981,523.64
I00256	31/12/2020				RENDIMIENTOS FINANCIEROS AFIRME DICIEMBRE 2020 (RENDIMIENTOS FINA		$0.00	$488,600.00	$5,492,923.64
I00256	31/12/2020				RENDIMIENTOS FINANCIEROS AFIRME DICIEMBRE 2020 (RENDIMIENTOS FINA		$0.00	$488,600.00	$5,004,323.64
I00256	31/12/2020				RENDIMIENTOS FINANCIEROS AFIRME DICIEMBRE 2020 (RENDIMIENTOS FINA		$0.00	$488,700.00	$4,515,623.64
I00256	31/12/2020				RENDIMIENTOS FINANCIEROS AFIRME DICIEMBRE 2020 (RENDIMIENTOS FINA		$0.00	$488,700.00	$4,026,923.64
I00256	31/12/2020				RENDIMIENTOS FINANCIEROS AFIRME DICIEMBRE 2020 (RENDIMIENTOS FINA		$0.00	$488,700.00	$3,538,223.64
I00256	31/12/2020				RENDIMIENTOS FINANCIEROS AFIRME DICIEMBRE 2020 (RENDIMIENTOS FINA		$0.00	$488,800.00	$3,049,423.64
I00256	31/12/2020				RENDIMIENTOS FINANCIEROS AFIRME DICIEMBRE 2020 (RENDIMIENTOS FINA		$0.00	$488,900.00	$2,560,523.64
I00256	31/12/2020				RENDIMIENTOS FINANCIEROS AFIRME DICIEMBRE 2020 (RENDIMIENTOS FINA		$0.00	$488,900.00	$2,071,623.64
I00256	31/12/2020				RENDIMIENTOS FINANCIEROS AFIRME DICIEMBRE 2020 (RENDIMIENTOS FINA		$0.00	$488,900.00	$1,582,723.64
I00256	31/12/2020				RENDIMIENTOS FINANCIEROS AFIRME DICIEMBRE 2020 (RENDIMIENTOS FINA		$0.00	$489,100.00	$1,093,623.64
I00256	31/12/2020				RENDIMIENTOS FINANCIEROS AFIRME DICIEMBRE 2020 (RENDIMIENTOS FINA		$0.00	$489,100.00	$604,523.64
I00256	31/12/2020				RENDIMIENTOS FINANCIEROS AFIRME DICIEMBRE 2020 (RENDIMIENTOS FINA		$0.00	$488,200.00	$116,323.64
I00256	31/12/2020				RENDIMIENTOS FINANCIEROS AFIRME DICIEMBRE 2020 (RENDIMIENTOS FINA		$0.00	$488,200.00	-$367,876.36
					Total :	**-367,984.62**	**9,532,329.20**	**9,532,220.94**	**-367,876.36**

CONCILIACIÓN BANCARIA

H. AYUNTAMIENTO DE PANUCO DE CORONADO, DGO.
Banco: BANCO MERCANTIL DEL NORTE, S.A. Sucursal: 9987 No. Cta. 1089481539
Conciliación Bancaria correspondiente al mes de : DICIEMBRE 2020
Saldo del Estado de Cuenta Bancario al 31 de DICIEMBRE de 2020 $ 0.64

Mas: Depósitos no acreditados por el banco.

FECHA	CONCEPTO	IMPORTE

0.00

Menos: Cheques expedidos y no cobrados

FECHA	NUMERO	BENEFICIARIO	CONCEPTO	IMPORTE
				$ -

$ -

Mas: Cargos del Banco no correspondidos.

FECHA	CONCEPTO	IMPORTE

$ -

Menos: Créditos del banco no correspondidos.

FECHA	CONCEPTO	IMPORTE

$ -

Saldo en libros al 31 de DICIEMBRE de 2020 $ 0.64

C. EDMUNDO MAURICIO GANDARA GONZALEZ
PRESIDENTE MUNICIPAL

LIC. HECTOR CARLOS QUIÑONEZ AVALOS
TESORERO MUNICIPAL

LIC. [illegible] VAZQUEZ IBARRA
SINDICO MUNICIPAL

PARTICIPACIONES 2019 2022
MUNICIPIO DE PANUCO DE CORONADO
CALLE FRANCISCO SARABIA SN
LOC FRANCISDO I MADERO
GUADALUPE VICTORIA DGO. C.P. 34700
SUCURSAL: 7482 GUADALUPE VICTORIA
TIPO DE ENVÍO: CORREO

NO. DE CLIENTE: 16894716
RFC: TMP360901RB2

DATOS DE SUCURSAL:
PLAZA:
DIRECCIÓN: CARRILLO PUERTO OTE. 105 CENTRO
TELÉFONO: 8821267

INFORMACIÓN DEL PERIODO	
Periodo	Del 01/Diciembre/2020 al 31/Diciembre/2020
Fecha de corte	31/Diciembre/2020
Moneda	PESOS

RESUMEN INTEGRAL

Producto	No. de Cuenta	CLABE	Saldo anterior	Saldo al corte
ENLACE GLOBAL PM S/INTERESES	1089481539	072 023 01089481539 6	$247,022.84	$0.64
TOTAL			$247,022.84	$0.64

DETALLE	ENLACE GLOBAL PM S/INT. ▼
Resumen del periodo	
Saldo inicial del periodo	$ 247,022.84
+ Total de depósitos	$ 0.00
- Total de retiros	$ 247,022.20
+ Intereses Netos Ganados	$ 0.00
- **Total de comisiones Cobradas / Pagadas**	**$ 0.00**
- **IVA sobre comisiones (16%)**	**$ 0.00**
- Intereses Cobrados / Pagados	$ 0.00
Saldo actual	$ 0.64
Saldo disponible al día*	$ 0.64
Saldo Promedio	
Saldo promedio mínimo	$ 0.00
En el Periodo 01 Dic al 31 Dic:	$ 111,559.05
Días que comprende el periodo	31
Intereses devengados	
Tasa Bruta Anual	**0.00%**
Interés Tasa Bruta Anual	$ 0.00
Retención de ISR	$ 0.00
INTERESES NETOS GANADOS	$ 0.00
Saldo no disponible al día	
Depósitos de Cheques S.B.C.	$0.00
Ret. Garantía Líquida	$0.00
Comisiones pendientes de aplicar	$0.00
Compras no aplicadas	$0.00
TOTAL	$0.00
Resumen de comisiones	
Cheques girados	0
Cheques girados sin comisión	0
Cheques girados con comisión	0
Importe de la comisión	**$ 0.00**
Por cheques devueltos	**$ 0.00**
Otras comisiones	**$ 0.00**

ENLACE GLOBAL PM S/INTERESES
(Saldo inicial de $247,022.84)



DEPÓSITOS	$0.00
RETIROS	$247,022.20
COMISIONES	$0.00
OTROS CARGOS	$0.00
SALDO FINAL	$0.64

DETALLE DE MOVIMIENTOS (PESOS) ▼

Enlace Global Pm S/Intereses

FECHA	DESCRIPCIÓN / ESTABLECIMIENTO	MONTO DEL DEPOSITO	MONTO DEL RETIRO	SALDO
30-NOV-20	SALDO ANTERIOR			247,022.84
15-DIC-20	TRASPASO A CUENTA PROPIA 0000001611 IVA:00000000.00 , A LA CUENTA 1094425359 AL R.F.C. TMP360901RB2		247,022.20 ✓	0.64

OTROS ▼

Informe de Depósitos en efectivo (IDE) mayores a $15,000 pesos

Mes:	DICIEMBRE de 2020
Excedentes de depósitos	$ 31,425.31
Tipo de Cambio	$ 19.9487
Resumen por cliente del ejercicio 2020	
Monto de excedente de depósitos	$ 171,049.36

***Los depósitos en efectivo presentados en el presente informe son aquellos que exceden la cantidad de $15,000 (Quince mil pesos 00/100) de forma acumulada en todas las cuentas bajo titularidad del cliente dentro de un mes calendario.**

MENSAJES IMPORTANTES

PARA MAYOR INFORMACION CONSULTA LAS DISPOSICIONES FISCALES VIGENTES...

Advertencia: Incumplir sus obligaciones le puede generar comisiones.
El presente estado de cuenta no es un comprobante fiscal.

La fecha de corte coincide con la fecha de terminación del periodo que se señala en el presente estado de cuenta. Las operaciones efectuadas durante los días no laborales o después de la hora de corte de fin de día serán consideradas en nuestra contabilidad como realizadas en el siguiente día hábil bancario. Usted dispone de 90 días después de la fecha de corte para objetar la información contenida en su estado de cuenta, de no hacerlo se asumirá su conformidad al respecto.

Cuando no reciba su estado de cuenta durante los 20 días siguientes de la fecha de corte, y no haya dado instrucciones para que no se le envíe, favor de solicitarlo en su sucursal.

En el caso de avisos de modificaciones al contrato de adhesión, recuerde que, si así lo decide, tiene derecho a solicitar la cancelación de su cuenta dentro de los 30 días naturales posteriores a la notificación recibida, sin responsabilidad alguna a su cargo cubriendo, en su caso, los adeudos que se hayan generado a la fecha.

Aviso de privacidad

Ponemos a su disposición el Aviso de Privacidad en www.banorte.com en el entendido de que su información será tratada con sujeción a los fines establecidos en el referido Aviso de Privacidad.

Consultas, Reclamaciones, y Aclaraciones

Banco Mercantil del Norte S.A. Institución de Banca Múltiple, Grupo Financiero Banorte recibe las consultas, reclamaciones o aclaraciones, a través de su **Unidad Especializada de Atención a Usuarios (UNE)**, ubicada en Av. Paseo de la Reforma 195 Piso 1, Colonia Cuauhtémoc, C.P. 06500, Alcaldía Cuauhtémoc, Ciudad de México, Correo electrónico: une@banorte.com, o al Teléfono: **800 627 2292** así como en cualquiera de sus sucursales. En el caso de no obtener una respuesta satisfactoria o en el caso de requerir consultar y/o comparar información sobre comisiones podrá acudir a la Comisión Nacional para la Protección y Defensa de los Usuarios de Servicios Financieros www.condusef.gob.mx con número telefónico de atención en la Ciudad de México **(55) 5340 0999** y desde el interior de la República el **800 999 8080**.

Referencia de Abreviaturas

ABO	Abono	COM	Comisión	EDO	Estado	O/B	Otro Banco
ATM	Cajero Automático	CONS	Consulta	I.S.R	Impuesto Sobre la Renta	PZO	Plazo
BTE	Banorte	CPA	Compra	I.V.A	Impuesto al Valor Agregado	R.F.C	Registro Federal de Causantes
CAM	Cámara de compensación	CTA	Cuenta	INT	Interés (es)	REV	Reverso
CAP	Capital	DEP	Depósito	INTBC	Interbancaria	S.B.C	Saldo salvo Buen Cobro
CHEQ/CHQ	Cheque	DEV	Devolución	INV	Inversión	VEN	Ventanilla
CLABE	Clave Bancaria Estandarizada	DISP	Disposición/Dispersión	LIQ	Liquidación (Pago)		

IPAB

Los productos anteriormente descritos se encuentran protegidos por el Instituto para la Protección del Ahorro Bancario (IPAB) hasta por un monto equivalente a 400,000 UDI por cliente, por institución. Lo anterior de conformidad con las disposiciones legales que regulan a dicho Instituto. Visita la página www.ipab.org.mx

H. AYUNTAMIENTO DEL MUNICIPIO DE PANUCO DE CORONADO, DGO.

ESTADO DE DURANGO

Auxiliares de Cuentas del 01/dic./2020 al 31/dic./2020

Usr: supervisor
Rep: rptAuxiliarCuentas

Con saldo y/o movimientos. (De la cuenta: 1112-07-19-00-004 a la 1112-07-19-00-004)
Cuentas de Registro

Fecha y hora de Impresión: 19/ene./2021 06:39 p. m.

Cuenta / Póliza	Fecha	Nombre de la Cuenta / Beneficiario	No. Factura	Cheque / Folio	Concepto	Saldo Inicial	Movimientos del Periodo Cargos	Abonos	Saldos
1112-07-19-00-004				Cta. 539		$247,022.84	$0.00	$247,022.20	$0.64
D00045	15/12/2020				TRASPASO ENTRE CUENTAS (TRASPASO ENTRE CUENTAS)		$0.00	$247,022.20	$0.64
					Total :	**247,022.84**	**0.00**	**247,022.20**	**0.64**

CONCILIACIÓN BANCARIA

H. AYUNTAMIENTO DE PANUCO DE CORONADO, DGO.
Banco: BANCO MERCANTIL DEL NORTE, S.A. Sucursal: 9987 No. Cta. 1094425359
Conciliación Bancaria correspondiente al mes de : DICIEMBRE 2020
Saldo del Estado de Cuenta Bancario al 31 de DICIEMBRE de 2020 $ 3,403.54

Mas: Depósitos no acreditados por al banco.

FECHA	CONCEPTO	IMPORTE

0.00

Menos: Cheques expedidos y no cobrados

FECHA	NUMERO	BENEFICIARIO	CONCEPTO	IMPORTE
17/06/2020	55	JOSE AARON VARGAS RENTERIA		$ 1,000.00
19/10/2020	94	MIRIAM LIZETH BORJA BERUMEN		$ 900.00
15/12/2020	106	VALLES MARTINEZ ADRIAN		$ 15,000.00

$ 16,900.00

Mas: Cargos del Banco no correspondidos.

FECHA	CONCEPTO	IMPORTE

$ -

Menos: Créditos del banco no correspondidos.

FECHA	CONCEPTO	IMPORTE

$ -

Saldo en libros al 31 de DICIEMBRE de 2020 $ (13,496.46)

C. EDMUNDO MAURICIO GANDARA GONZALEZ
PRESIDENTE MUNICIPAL

LIC. HECTOR CARLOS QUIÑONEZ AVALOS
TESORERO MUNICIPAL

LIC. HADA CORINA VARGAS IBARRA
SÍNDICO MUNICIPAL

BANORTE

ESTADO DE CUENTA / ENLACE GLOBAL PM S/INTERESES

PARTICIPACIONES 2020
MUNICIPIO DE PANUCO DE CORONADO
CALLE FRANCISCO SARABIA SN
LOC FRANCISDO I MADERO
GUADALUPE VICTORIA DGO. C.P. 34700
SUCURSAL: 7482 GUADALUPE VICTORIA
TIPO DE ENVÍO: CORREO

NO. DE CLIENTE: 16894716
RFC: TMP360901RB2

DATOS DE SUCURSAL:
PLAZA:
DIRECCIÓN: CARRILLO PUERTO OTE. 105 CENTRO
TELÉFONO: 8821267

INFORMACIÓN DEL PERIODO	
Periodo	Del 01/Diciembre/2020 al 31/Diciembre/2020
Fecha de corte	31/Diciembre/2020
Moneda	PESOS

RESUMEN INTEGRAL

Producto	No. de Cuenta	CLABE	Saldo anterior	Saldo al corte
ENLACE GLOBAL PM S/INTERESES	1094425359	072 023 01094425359 4	$11,529.02	$3,403.54
TOTAL			$11,529.02	$3,403.54

DETALLE	ENLACE GLOBAL PM S/INT. ▼
Resumen del periodo	
Saldo inicial del periodo	$ 11,529.02
+ Total de depósitos	$ 1,933,699.82
- Total de retiros	$ 1,940,659.50
+ Intereses Netos Ganados	$ 0.00
- **Total de comisiones Cobradas / Pagadas**	**$ 1,005.00**
- **IVA sobre comisiones (16%)**	**$ 160.80**
- Intereses Cobrados / Pagados	$ 0.00
Saldo actual	$ 3,403.54
Saldo disponible al día*	$ 3,403.54
Saldo Promedio	
Saldo promedio mínimo	$ 0.00
En el Periodo 01 Dic al 31 Dic:	$ 352,997.89
Días que comprende el periodo	31
Intereses devengados	
Tasa Bruta Anual	**0.00%**
Interés Tasa Bruta Anual	$ 0.00
Retención de ISR	$ 0.00
INTERESES NETOS GANADOS	$ 0.00
Saldo no disponible al día	
Depósitos de Cheques S.B.C.	$0.00
Ret. Garantía Líquida	$0.00
Comisiones pendientes de aplicar	$0.00
Compras no aplicadas	$0.00
TOTAL	$0.00
Resumen de comisiones	
Cheques girados	3
Cheques girados sin comisión	3
Cheques girados con comisión	0
Importe de la comisión	**$ 0.00**
Por cheques devueltos	**$ 990.00**
Otras comisiones	**$ 15.00**

ENLACE GLOBAL PM S/INTERESES
(Saldo inicial de $11,529.02)



	DEPÓSITOS	$1,933,699.82
	RETIROS	$1,940,659.50
	COMISIONES	$1,005.00
	OTROS CARGOS	$160.80
	SALDO FINAL	$3,403.54

DETALLE DE MOVIMIENTOS (PESOS)

Enlace Global Pm S/Intereses

FECHA	DESCRIPCIÓN / ESTABLECIMIENTO	MONTO DEL DEPOSITO	MONTO DEL RETIRO	SALDO
30-NOV-20	SALDO ANTERIOR			11,529.02
03-DIC-20	DEPOSITO DE CUENTA DE TERCEROS 0001000167 DE LA CUENTA 1097129283 ISR SEPTIEMBRE	826.73		12,355.75
03-DIC-20	DEPOSITO DE CUENTA DE TERCEROS 0001000169 DE LA CUENTA 1097129283 INGRESOS FONDO ESTATAL JULIO 2	2,884.00		15,239.75
03-DIC-20	DEPOSITO DE CUENTA DE TERCEROS 0001000170 DE LA CUENTA 1097129283 INGRESOS IEPS JULIO 2020	27,559.78		42,799.53
03-DIC-20	DEPOSITO DE CUENTA DE TERCEROS 0001000171 DE LA CUENTA 1097129283 INGRESOS ISR JULIO 2020	1,061.20		43,860.73
03-DIC-20	DEPOSITO DE CUENTA DE TERCEROS 0001000172 DE LA CUENTA 1097129283 INGRESOS IEPS GASOLINA AGOSTO	31,376.57		75,237.30
03-DIC-20	DEPOSITO DE CUENTA DE TERCEROS 0001000173 DE LA CUENTA 1097129283 INGRESOS FEIEF AGOSTO 2020	145,273.00		220,510.30
03-DIC-20	DEPOSITO DE CUENTA DE TERCEROS 0001000174 DE LA CUENTA 1097129283 INGRESOS FONDO ESTATAL AGOSTO	2,884.00		223,394.30
03-DIC-20	DEPOSITO DE CUENTA DE TERCEROS 0001000175 DE LA CUENTA 1097129283 INGRESOS ISR ENAJENACION DE BI	1,209.08		224,603.38
03-DIC-20	DEPOSITO DE CUENTA DE TERCEROS 0001000176 DE LA CUENTA 1097129283 INGRESOS IEPS GASOLINA SEPTIEM	32,687.91		257,291.29
03-DIC-20	DEPOSITO DE CUENTA DE TERCEROS 0001000177 DE LA CUENTA 1097129283 INGRESOS FONDO ESTATAL SEPTIEM	2,884.00		260,175.29
03-DIC-20	DEPOSITO DE CUENTA DE TERCEROS 0001000178 DE LA CUENTA 1097129283 INGRESOS IEPS GASOLINA OCTUBRE	31,220.40		291,395.69
03-DIC-20	DEPOSITO DE CUENTA DE TERCEROS 0001000179 DE LA CUENTA 1097129283 INGRESOS FONDO ESTATAL OCTUBRE	2,884.00		294,279.69
03-DIC-20	DEPOSITO DE CUENTA DE TERCEROS 0001000180 DE LA CUENTA 1097129283 INGRESOS ISR ENAJENACION DE BI	1,411.40		295,691.09
03-DIC-20	DEPOSITO DE CUENTA DE TERCEROS 0001000181 DE LA CUENTA 1097129283 INGRESOS FONDO ESTATAL NOVIEMB	2,884.00		298,575.09
03-DIC-20	DEPOSITO DE CUENTA DE TERCEROS 0001000182 DE LA CUENTA 1097129283 INGRESOS IEPS GASOLINA NOVIEMB	29,482.98		328,058.07
03-DIC-20	DEPOSITO DE CUENTA DE TERCEROS 0001000183 DE LA CUENTA 1097129283 INGRESOS ISR ENAJENACIÓN DE BI	1,177.67		329,235.74
04-DIC-20	DEPOSITO DE CUENTA DE TERCEROS 0001000214 DE LA CUENTA 1097129283 INGRESOS FEIEF NOV 2020	192,146.00		521,381.74
07-DIC-20	DEPOSITO DE CUENTA DE TERCEROS 0001002263 DE LA CUENTA 1093941197 INGRESOS PARTICIPACIONES NOVIE	876,824.90		1,398,206.64
09-DIC-20	CHEQUE PAGADO 0000102 DEPOSITO A CTA. 0154503396 RFC LUMA370418MY9		92,458.00	1,305,748.64
09-DIC-20	COMPRA ORDEN DE PAGO SPEI 0001603 =REFERENCIA CTA/CLABE: 012190001959297683, BEM SPEI BCO:012 BENEF:MIGUEL ANGEL TALAMANTES GOME (DATO NO VERIF POR ESTA INST), PAGO DE HONORARIOS MES DE NOVIEMBRE CVE RASTREO: 8846APRT202012091145063876 RFC: TAGM700108943 IVA: 0000000000000.00 BBVA BANCOMER HORA LIQ: 15:19:22		36,000.00	1,269,748.64
09-DIC-20	COMISION ORDEN DE PAGO SPEI REFERENCIA: 0001603		5.00	1,269,743.64
09-DIC-20	I.V.A. ORDEN DE PAGO SPEI REFERENCIA: 0001603		0.80	1,269,742.84
10-DIC-20	COMPRA ORDEN DE PAGO SPEI 0001604 =REFERENCIA CTA/CLABE: 014190655074179357, BEM SPEI BCO:014 BENEF:ESTACION DE GAS SANTA MONICASA (DATO NO VERIF POR ESTA INST), PAGO POR COMPRA DE COMBUSTIBLE CVE RASTREO: 8846APR120201210146104473 RFC: EGS110906BRA IVA: 0000000000000.00 SANTANDER HORA LIQ: 14:05:37		159,414.30	1,110,328.54
10-DIC-20	COMISION ORDEN DE PAGO SPEI REFERENCIA: 0001604		5.00	1,110,323.54
10-DIC-20	I.V.A. ORDEN DE PAGO SPEI REFERENCIA: 0001604		0.80	1,110,322.74
11-DIC-20	COMPRA ORDEN DE PAGO SPEI 0001607 =REFERENCIA CTA/CLABE: 014194180001275672, BEM SPEI BCO:014 BENEF:SISTEMA PARA EL DESARROLLO INTE (DATO NO VERIF POR ESTA INST), APOYO DIF MUNICIPAL MES DE DICIEMBRE CVE RASTREO: 8846APRT202012111147513849 RFC: DIF851022RN2 IVA: 0000000000000.00 SANTANDER HORA LIQ: 13:41:11		275,000.00	835,322.74
11-DIC-20	COMISION ORDEN DE PAGO SPEI REFERENCIA: 0001607		5.00	835,317.74
11-DIC-20	I.V.A. ORDEN DE PAGO SPEI REFERENCIA: 0001607		0.80	835,316.94
15-DIC-20	DEPOSITO DE CUENTA PROPIA 0000001612 , DE LA CUENTA 1043184065	300,000.00		1,135,316.94
15-DIC-20	DEPOSITO DE CUENTA PROPIA 0000001611 , DE LA CUENTA 1089481539	247,022.20		1,382,339.14
15-DIC-20	CARGO DEP ELEC N L 69821		511,842.60	870,496.54
15-DIC-20	CARGO DEP ELEC N L 69821		640,868.00	229,628.54
16-DIC-20	TRASPASO A CUENTA DE TERCEROS 0000001614 IVA:00000000.00 , A LA CUENTA: 1014765035 PAGO POR COMPRA DE MEDICAMENTOS AL R.F.C. FAD170706JK4		9,600.00	220,028.54
17-DIC-20	CHEQUE CAMARA 0000103 LUMA370418MY9		148,250.00	71,778.54
17-DIC-20	CHEQUE CAMARA 0000105 LUMA370418MY9		67,226.60	4,551.94
24-DIC-20	DEV.CHQVEN. 0000106 COMISION POR DEVOLUCION DE CHEQUE EN VENTANILLA NO.CHQ:0000106 SUC:2694 IMP: 15,000.00 SDO.DIS: 4,551.94		990.00	3,561.94
24-DIC-20	IVA COM.CHQ.S/FONDOS0000106 COMISION POR DEVOLUCION DE CHEQUE EN VENTANILLA NO.CHQ:0000106 SUC:2694 IMP: 15,000.00 SDO.DIS: 4,551.94		158.40	3,403.54

OTROS ▼

Informe de Depósitos en efectivo (IDE) mayores a $15,000 pesos

Mes:	**DICIEMBRE de 2020**
Excedentes de depósitos	$ 31,425.31
Tipo de Cambio	$ 19.9487
Resumen por cliente del ejercicio 2020	
Monto de excedente de depósitos	$ 171,049.36

***Los depósitos en efectivo presentados en el presente informe son aquellos que exceden la cantidad de $15,000 (Quince mil pesos 00/100) de forma acumulada en todas las cuentas bajo titularidad del cliente dentro de un mes calendario.**

MENSAJES IMPORTANTES

PARA MAYOR INFORMACIÓN CONSULTA LAS DISPOSICIONES FISCALES VIGENTES...

Advertencia: Incumplir sus obligaciones le puede generar comisiones.
El presente estado de cuenta no es un comprobante fiscal.

La fecha de corte coincide con la fecha de terminación del periodo que se señala en el presente estado de cuenta. Las operaciones efectuadas durante los días no laborales o después de la hora de corte de fin de día serán consideradas en nuestra contabilidad como realizadas en el siguiente día hábil bancario. Usted dispone de 90 días después de la fecha de corte para objetar la información contenida en su estado de cuenta, de no hacerlo se asumirá su conformidad al respecto.

Cuando no reciba su estado de cuenta durante los 20 días siguientes de la fecha de corte, y no haya dado instrucciones para que no se le envíe, favor de solicitarlo en su sucursal.

En el caso de avisos de modificaciones al contrato de adhesión, recuerde que, si así lo decide, tiene derecho a solicitar la cancelación de su cuenta dentro de los 30 días naturales posteriores a la notificación recibida, sin responsabilidad alguna a su cargo cubriendo, en su caso, los adeudos que se hayan generado a la fecha.

Aviso de privacidad

Ponemos a su disposición el Aviso de Privacidad en www.banorte.com en el entendido de que su información será tratada con sujeción a los fines establecidos en el referido Aviso de Privacidad.

Consultas, Reclamaciones, y Aclaraciones

Banco Mercantil del Norte S.A. Institución de Banca Múltiple, Grupo Financiero Banorte recibe las consultas, reclamaciones o aclaraciones, a través de su **Unidad Especializada de Atención a Usuarios (UNE)**, ubicada en Av. Paseo de la Reforma 195 Piso 1, Colonia Cuauhtémoc, C.P. 06500, Alcaldía Cuauhtémoc, Ciudad de México, Correo electrónico: une@banorte.com, o al **Teléfono: 800 627 2292** así como en cualquiera de sus sucursales. En el caso de no obtener una respuesta satisfactoria o en el caso de requerir consultar y/o comparar información sobre comisiones podrá acudir a la Comisión Nacional para la Protección y Defensa de los Usuarios de Servicios Financieros www.condusef.gob.mx con número telefónico de atención en la Ciudad de México **(55) 5340 0999** y desde el interior de la República al **800 999 8080.**

Referencia de Abreviaturas

ABO	Abono	COM	Comisión	EDO	Estado	O/B	Otro Banco
ATM	Cajero Automático	CONS	Consulta	I.S.R	Impuesto Sobre la Renta	PZO	Plazo
BTE	Banorte	CPA	Compra	I.V.A	Impuesto al Valor Agregado	R.F.C	Registro Federal de Causantes
CAM	Cámara de compensación	CTA	Cuenta	INT	Interés (es)	REV	Reverso
CAP	Capital	DEP	Depósito	INTBC	Interbancaria	S.B.C	Salvo Buen Cobro
CHEQ/CHQ	Cheque	DEV	Devolución	INV	Inversión	VEN	Ventanilla
CLABE	Clave Bancaria Estandarizada	DISP	Disposición/Dispersión	LIQ	Liquidación (Pago)		

IPAB

Los productos anteriormente descritos se encuentran protegidos por el Instituto para la Protección del Ahorro Bancario (IPAB) hasta por un monto equivalente a 400,000 UDI por cliente, por institución. Lo anterior de conformidad con las disposiciones legales que regulan a dicho Instituto. Visita la página www.ipab.org.mx

COMPROBANTE FISCAL DIGITAL ▼

1094425359 - ENLACE GLOBAL PM S/INTERESES

Folio Fiscal: D169B3C2-841C-477B-8A5A-0C6A62481602
No de Serie del Certificado del SAT: 00001000000406258094
No de Serie del Certificado del Emisor: 00001000000504876057
Fecha y hora de certificación: 2021-01-02T11:31:43
Lugar y fecha de elaboración: 64830 2020-12-31
Forma de pago: 03-Transferencia electrónica de fondos

Sello Digital del CFDI:

K3nfjfMYpNXlEODTLA5O0elakoypQR1s3MRz5DEwJz0uraQvK0E4o+a7j/ECzlPFbbgG1mHR0EsDPedW3PwzJrEraPZP9vtKYNFnOK+oOQxSDs
+qRRCcNSiWnkLQkg52TOek8QFOLkbrNnGrsTNbczF9ztwyKhM7JhrjHWM0sDFCeYX7wl6zHhl3pZ+qiyQjQYkkLjljqhEULx2H+0gyNbpeqSs8Q
PDbp93c1fVfJujQFzbGvBkf9RCrlgx/Lo3d24S5GfoRATVztW+3d+F61n67oZNutXyfzUn2+rstSQ2G73B6qJ5vq8b/zQZJBHsrte0J+UWoRfGZX4
C7vEVsyA==

Sello del SAT:

WelGOpQc5V87L0o7MpHITCTPAq3of579ZB16woRpCrAZi0N770lqQwmz9YOPrSns6JyCfDfUeoJfu6Rp4R/ir03/pMbSr2etOi6PwKpnIBqu+4w
CiSmObaW9Igwy8liQ0pXgLBHcsHya9td1P2+N7WJqvPZFK6+WQ3pHRPcYGXdLPX+zu8CfAoo95HmWx1hoRBGJE6RhNyHD6Sj1HBNnjCSE
wKYl9WygzW6DetTKhS0EGjLAIljPVyP3m00ZlVgBabYRKaGKUltV8bmvnqqUPFSE7eKWU0xX8LV5OoF/XziEpCmvFy6j/Dd8LN/paqUEVyj7wK
1YCTs6LJ8r6LROMg==

Cadena original del complemento de certificación:

||1.1|D169B3C2-841C-477B-8A5A-0C6A62481602|2021-01-
02T11:31:43|DCD090706E42||K3nfjfMYpNXlEODTLA5O0elakoypQR1s3MRz5DEwJz0uraQvK0E4o+a7j/ECzlPFbbg
G1mHR0EsDPedW3PwzJrEraPZP9vtKYNFnOK+oOQxSDs+qRRCcNSiWnkLQkg52TOek8QFOLkbrNnGrsTNbczF9zt
wyKhM7JhrjHWM0sDFCeYX7wl6zHhl3pZ+qiyQjQYkkLjljqhEULx2H+0gyNbpeqSs8QPDbp93c1fVfJujQFzbGvBkf9
RCrlgx/Lo3d24S5GfoRATVztW+3d+F61n67oZNutXyfzUn2+rstSQ2G73B6qJ5vq8b/zQZJBHsrte0J+UWoRfGZX4C7
vEVsyA==|00001000000406258094||

Versión CFDI: 3.3
Importe Total: UN MIL CIENTO SESENTA Y CINCO PESOS 80/100 M.N.
Unidad de Medida: E48-Unidad de servicio
Método de Pago: PUE-Pago en una sola exhibición
Lugar de Expedición: 64830
Régimen Fiscal: 601-General de Ley Personas Morales
Este documento es una representación impresa de un CFDI

H. AYUNTAMIENTO DEL MUNICIPIO DE PANUCO DE CORONADO, DGO.
ESTADO DE DURANGO

Auxiliares de Cuentas del 01/dic./2020 al 31/dic./2020

Con saldo y/o movimientos. (De la cuenta: 1112-07-20-00-001 a la 1112-07-20-00-001)

Cuentas de Registro

Usr: supervisor
Rep: rptAuxiliarCuentas

Fecha y hora de Impresión: 25/ene./2021 02:16 a. m.

Cuenta / Poliza	Fecha	Nombre de la Cuenta / Beneficiario	No. Factura	Cheque / Folio	Concepto	Saldo Inicial	Movimientos del Periodo Cargos	Abonos	Saldos
1112-07-20-00-001					Cta. 359	$9,629.02	$1,933,699.82	$1,956,825.30	-$13,496.46
I00253	03/12/2020				IR:225, PARTICIPACIONES 2020 (RECIBO DE PARTICIPACIONES CORRESPONDII		$878,824.90	$0.00	$886,453.92
C00641	09/12/2020	HECTOR CARLOS QUIÑC		102	GP Folio: 260 (APOYO A PERSONAS DE ESCASOS RECURSOS DEL PERIODO 16		$0.00	$92,458.00	$793,995.92
C00636	10/12/2020	ESTACION DE GAS SAN		0	GP ESTACION DE GAS SANTA MONICA, S.A. DE C.V., Folio Pago: 346 (PAGO DE :		$0.00	$159,414.30	$634,581.62
C00637	11/12/2020	MIGUEL ANGEL TALAMA		0	GP Folio: 257 (PAGO ASIMILADOS SEPTIEMBRE Y OCTUBRE 2020. GP Folio: 257)		$0.00	$63,171.08	$571,410.54
C00638	11/12/2020	MIGUEL ANGEL TALAMA		0	Cancelación GP Folio: 257 (PAGO ASIMILADOS SEPTIEMBRE Y OCTUBRE 2020. C		$0.00	-$63,171.08	$634,581.62
C00639	11/12/2020	MIGUEL ANGEL TALAMA		0	GP Folio: 258 (PAGO ASIMILADOS OCTUBRE, NOVIEMBRE Y DICIEMBRE 2020. G		$0.00	$36,000.00	$598,581.62
C00640	11/12/2020	DIF PANUCO DE CORON		0	GP Folio: 259 (SUBSIDIO A DIF MUNICIPAL CORRESPONDIENDO AL MES DE DIC		$0.00	$275,000.00	$323,581.62
D00045	15/12/2020				TRASPASO ENTRE CUENTAS (TRASPASO ENTRE CUENTAS)		$247,022.20	$0.00	$570,603.82
D00046	15/12/2020				TRASPASO ENTRE CUENTAS (TRASPASO ENTRE CUENTAS)		$300,000.00	$0.00	$870,603.82
C00656	15/12/2020	EMPLEADOS		103	GP Folio: 266 (PAGO 1ER QUINCENA DICIEMBRE 2020. GP Folio: 266)		$0.00	$148,250.00	$722,353.82
C00656	15/12/2020	EMPLEADOS		103	PAGO 1ER QUINCENA DICIEMBRE 2020 (PAGO 1ER QUINCENA DICIEMBRE 202		$0.00	$511,842.60	$210,511.22
C00657	15/12/2020	EMPLEADOS		105	GP Folio: 267 (PAGO DE AGUINALDOS A EMPLEADOS 2020. GP Folio: 267)		$0.00	$67,226.60	$143,284.62
C00657	15/12/2020	EMPLEADOS		105	PAGO DE AGUINALDOS A EMPLEADOS 2020 (PAGO DE AGUINALDOS A EMPLEA		$0.00	$640,868.00	-$497,583.38
C00658	15/12/2020	VALLES MARTINEZ ADRI		106	GP Folio: 268 (PAGO ASIMILABLES DICIEMBRE 2020. GP Folio: 268)		$0.00	$15,000.00	-$512,583.38
C00655	16/12/2020	FARMACIAS ADDI SA DE		0	GP FARMACIAS ADDI SA DE CV, Folio Pago: 353 (PAGO DE VITAMINAS PARA PEI		$0.00	$9,600.00	-$522,183.38
C00614	31/12/2020	BANCO MERCANTIL DEL	EDO CTA	0	COMISIONES BANCARIAS DICIEMBRE 2020 (COMISIONES BANCARIAS DICIEMB		$0.00	$1,165.80	-$523,349.18
I00259	31/12/2020				IR:230, PARTICIPACIONES 2020 (RECIBO DE PARTICIPACIONES PENDIENTE DE		$826.73	$0.00	-$522,522.45
I00260	31/12/2020				IR:231, PARTICIPACIONES 2020 (RECIBO DE PARTICIPACIONES PENDIENTE DE		$2,884.00	$0.00	-$519,638.45
I00261	31/12/2020				IR:232, PARTICIPACIONES 2020 (RECIBO DE PARTICIPACIONES PENDIENTE DE		$27,559.78	$0.00	-$492,078.67
I00262	31/12/2020				IR:233, PARTICIPACIONES 2020 (RECIBO DE PARTICIPACIONES PENDIENTE DE		$1,061.20	$0.00	-$491,017.47
I00263	31/12/2020				IR:234, PARTICIPACIONES 2020 (RECIBO DE PARTICIPACIONES PENDIENTE DE		$31,376.57	$0.00	-$459,640.90
I00264	31/12/2020				IR:235, PARTICIPACIONES 2020 (COMPENSACION PROVISIONAL FONDO DE EST		$145,273.00	$0.00	-$314,367.90
I00265	31/12/2020				IR:236, PARTICIPACIONES 2020 (DEPOSITO PENDIENTE DE PAGO FONDO ESTA		$2,884.00	$0.00	-$311,483.90
I00266	31/12/2020				IR:237, PARTICIPACIONES 2020 (DEPOSITO PENDIENTE DE PAGO ISR POR ENA		$1,209.08	$0.00	-$310,274.82
I00267	31/12/2020				IR:238, PARTICIPACIONES 2020 (RECIBO DE PARTICIPACIONES PENDIENTE DE		$32,687.91	$0.00	-$277,586.91
I00268	31/12/2020				IR:239, PARTICIPACIONES 2020 (DEPOSITO DE FONDO ESTATAL PENDIENTE DI		$2,884.00	$0.00	-$274,702.91
I00269	31/12/2020				IR:240, PARTICIPACIONES 2020 (DEPOSITO PENDIENTE DE PAGO IEPS GASOLI		$31,220.40	$0.00	-$243,482.51
I00270	31/12/2020				IR:241, PARTICIPACIONES 2020 (DEPOSITO PENDIENTE DE PAGO FONDO ESTA		$2,884.00	$0.00	-$240,598.51
I00271	31/12/2020				IR:242, PARTICIPACIONES 2020 (DEPOSITO PENDIENTE DE PAGO ISR POR ENA		$1,411.40	$0.00	-$239,187.11
I00272	31/12/2020				IR:243, PARTICIPACIONES 2020 (DEPOSITO PENDIENTE DE PAGO FONDO ESTA		$2,884.00	$0.00	-$236,303.11
I00273	31/12/2020				IR:244, PARTICIPACIONES 2020 (DEPOSITO PENDIENTE DE PAGO IEPS GASOLI		$29,482.98	$0.00	-$206,820.13

Cuenta / Póliza	Fecha	Nombre de la Cuenta / Beneficiario	No. Factura	Cheque / Folio	Concepto	Saldo Inicial	Movimientos del Periodo Cargos	Abonos	Saldos
I00274	31/12/2020				IR:245, PARTICIPACIONES 2020 (DEPOSITO PENDIENTE DE PAGO ISR POR ENA		$1,177.67	$0.00	-$205,642.46
I00275	31/12/2020				IR:246, PARTICIPACIONES 2020 (COMPENSACION PROVISIONAL DEL FONDO DE		$192,146.00	$0.00	-$13,496.46
					Total :	**9,629.02**	**1,933,699.82**	**1,956,825.30**	**-13,496.46**

H. AYUNTAMIENTO DEL MUNICIPIO DE: PANUCO DE CORONADO, DGO

INVENTARIO ACTUALIZADO AL 31 DE DICIEMBRE DE 2020

BIENES INMUEBLES

TERRENOS

No.	DESCRIPCIÓN	UBICACIÓN	SUPERFICIE	HA DE ADQUISIC	ALOR DE ADQUISICIO	VALOR DE DESECHO	ESTIMACIÓN DE LA VIDA UTIL	DEPRECIACIÓN AÑO 1	DEPRECIACIÓN AÑO 2
1	TERRENO	LOC. INGNACIO ZARAGOZA MPIO PANUCO DE DORONADO			100,000.00				
2	TERRENO	LOC. PANUCO DE CORONADO			80,000.00				
3	TERRENO	LOC FCO. I . MADERO MPIO PANUCO DE CORONADO			16,655.14				
4	TERRENO	LOC FCO. I . MADERO MPIO PANUCO DE CORONADO			300,000.00				
5	TERRENO	MADERO			1.00				
6	TERRENO DE 3.25 HAS	MADERO			1.00				
7	TERRENO	MADERO CARRETERA DURANGO-TORREON- 28 DE MAYO			140,004.00				
8	TERRENO	MADERO A UN COSTADO DEL COLEGIO			1.00				
9	TERRENO	MADERO AL SUR SALIDA AL 28 DE MAYO			1.00				
10	TEERRENO	EX HACIENDA DE SAN PEDRO TAPONA LOTE 20			1.00				
11	TERRENO	COL MIGUEL MEZA EN FCO I MADERO DGO			10,000.00				
12	EDIFICIO	RASTRO MUNICIPAL			1.00				
13	EDIFICIO	CLINICA DE REABILITACION			1.00				
14	EDIFICIO	PRESIDENCIA AUDITORIO			1.00				
15	TERRENO	TERRENO PANTEON			330,000.00				
16	TERRENO	TERRENO DONADO UNIDAD DEPORTIVA			427,560.00				
17	TERRENO	TERRENO DONADO UNIDAD DEPORTIVA			600,000.00				

Total	$	2,004,227.14
Monto registrad	$	2,004,227.14
Diferencia	$	-

EDIFICIOS NO HABITACIONALES

1	EDIFICIO	CANCHA DE FRONTENIS			1.00
2	EDIFIIO	CANCHA DE BEIS BOOL			1.00

Total	$	2.00
Monto registrad	$	2.00
Diferencia	$	-

H. AYUNTAMIENTO DEL MUNICIPIO DE: PANUCO DE CORONADO, DGO

INVENTARIO ACTUALIZADO AL 31 DE DICIEMBRE DE 2020

MOBILIARIO Y EQUIPO DE ADMINISTRACIÓN (INCLUYE MUEBLES DE OFICINA Y ESTANTERÍA, EQUIPO DE CÓMPUTO Y DE TECNOLOGIAS DE LA INFORMACIÓN)

No	CÓDIGO	DESCRIPCIÓN	MARCA	TIPO	MODELO	COLOR	DEPARTAMENTO	ESTADO FISICO	TIPO DE RECURSO CON EL QUE SE ADQUIRIO	FECHA DE ADQUISICIÓN	COSTO DE ADQUISICIÓN	VALOR DE DESECHO	ESTIMACIÓN DE LA VIDA UTIL	DEPRECIACIÓN	
														AÑO 1	AÑO 2
1	TES-2016-RM-01-0045	2 LIBREROS DE MADERA				VINO	TESORERIA	REGULAR	TESORERIA		$ 3,044.00				
2	TES-2016-RM-01-0044	2 MESAS DE TRABAJO				METAL/M	TESORERIA	REGULAR	TESORERIA		$ 800.00				
3	OPC-2016-0014	2 SILLA TUBULAR				NEGRA	OFIC LOCALIDAD PANUCO DE CORONADO	REGULAR	TESORERIA		$ 1,000.00				
4	PRE-2016-RM-01-0022	2 SILLONES				VINIL COLOR NEG	PRESIDENCIA	BUENO	TESORERIA	10/12/2013	$ 3,099.99				
5	TES-2016-RM-01-0043	3 ESTANTES CON ESPACIOS				GRIS	TESORERIA	REGULAR	TESORERIA		$ 600.00				
6	PRE-2016-RM-01-0021	4 SILLAS				FIJAS TELA COLO	PRESIDENCIA	BUENO	TESORERIA	10/12/2013	$ 3,640.00				
7	OIZ-2016-0003	5 SILLA TUBULAR				CAFE	OFICINA LOCALIDAD IGNACIO ZARAGOZA	REGULAR	TESORERIA		$ 2,000.00				
8	BIB-2016-RM-08-006	'6 Cpu Marca Dell 89				NEGRO	BIBLIOTECA	REGULAR	TESORERIA		$ 1.00				
9		6 MESAS DE ESTRUCTURA TUBULAR			MADERA		OFICIALIA DE PANUCO	MALO	TESORERIA		$ 1,300.00				
10	BIB-2016-RM-08-003	'6 Mouse Marca Dell				NEGRA	BIBLIOTECA	REGULAR	TESORERIA		$ 1.00				
11	BIB-2016-RM-08-001	'6 Pantallas Marca Dell				NEGRA	BIBLIOTECA	REGULAR	TESORERIA		$ 1.00				
12	BIB-2016-RM-08-005	'6 Reguladores Marc Microspinet				NEGRO	BIBLIOTECA	REGULAR	TESORERIA		$ 1.00				
13	BIB-2016-RM-08-002	'6 Teclados Marca Dell				NEGRA	BIBLIOTECA	REGULAR	TESORERIA		$ 1.00				
14	TES-2016-RM-01-0042	64CAJONES METALICOS				GRIS	TESORERIA	MALOS	TESORERIA		$ 5,000.00				
15	DSO-2016-RM-01-003	ARCHIVERO 2 GAVETAS					DESARROLLO SOCIAL	MALO	TESORERIA		$ 700.00				
16	SIN2016-RM01-015	ARCHIVERO 3 CAJONES	METALICO			BEIGE	SINDICATURA	MALO	TESORERIA		$ 600.00				
17	DSO-2016-RM-01-005	ARCHIVERO 3 GABETAS				CAFÉ	DESARROLLO SOCIAL	REGULAR	TESORERIA		$ 700.00				
18	TES-2016-RM-01-0016	ARCHIVERO 3/CAJONES				GRIS	TESORERIA	REGULAR	TESORERIA		$ 1.00				
19	SIN2016-RM01-009	ARCHIVERO 4 CAJONES				BEIGE	SINDICATURA	MALO	TESORERIA		$ 1,000.00				
20	SER-2016-RM-01-001	ARCHIVERO 4 CAJONES MADERA				ROJO	SERVICIOS PUBLICOS	REGULAR	TESORERIA		$ 1.00				
21	SER-2016-RM-01-002	ARCHIVERO 4 CAJONES METAL				GRIS	SERVICIOS PUBLICOS	REGULAR	TESORERIA		$ 1.00				
22	COM-RM-01-004	ARCHIVERO 4 CAVETAS				GRIS	COMUNICACIÓN	MALO	TESORERIA		$ 1.00				
23	DSO-2016-RM-01-004	ARCHIVERO 4 GAVETAS					DESARROLLO SOCIAL	BUENO	TESORERIA		$ 700.00				
24	SAL-2016-RM-01-0017	ARCHIVERO DE DOS CAJONES DE MADERA					UNIDAD MEDICA MUNICIPAL	BUENO	TESORERIA		$ 400.00				
25	DRU-2016-RM-01-001	ARCHIVERO DE LAMINA 4 CAJONES	DAVILA			GRIS	DESARROLLO RURAL	REGULAR	TESORERIA		$ 5,000.00				
26	TES-2016-RM-01-0027	ARCHIVERO DE METAL 4/CAJONES				GUINDA	TESORERIA	BUENO	TESORERIA		$ 6,000.00				
27	OPC-2016-0003	ARCHIVERO LAMINADO				GRIS	OFIC LOCALIDAD PANUCO DE CORONADO	REGULAR	TESORERIA		$ 1,000.00				
28	OPC-2016-0011	ARCHIVERO LAMINADO				GRIS	OFIC LOCALIDAD PANUCO DE CORONADO	REGULAR	TESORERIA		$ 600.00				
29	SEC-2016-RM01-003	ARCHIVERO MADERA 4 CAJONES				MADERA	SECRETARIA	BUENO	TESORERIA		$ 1.00				
30	SEG-2016-RM-01-001	ARCHIVERO MADERA 4 CAJONES				CAFÉ	SEGURIDA PUBLICA	REGULAR	TESORERIA		$ 1.00				
31	SEC-2016-RM01-007	ARCHIVERO METAL 4 CAJONES				BEIGE	SECRETARIA	BUENO	TESORERIA		$ 3.00				
32	SEG- 2016-RM-01-011	ARCHIVERO METALICO 4 GAVETAS				BLANCO	SEGURIDA PUBLICA	REGULAR	TESORERIA		$ 3.00				
33	SEG-2013-0013	ARCHIVERO 1 CAJON				CAFÉ	SEGURIDAD PUBLICA	MALO	TESORERIA		$ 200.00				
34	SIN2016-RM01-014	ARMARIO				GUINDA	SINDICATURA	REGULAR	TESORERIA		$ 500.00				
35	SEG-2013-0005	ARMARIO METAL DE VIDRIO				NEGRA	SEGURIDAD PUBLICA		TESORERIA		$ 300.00				
36	OPC-2016-0020	BANCA DE MADERA				NEGRA	OFIC LOCALIDAD PANUCO DE CORONADO	REGULAR	TESORERIA		$ 1,000.00				
37	SAL-2016-RM-01-0010	BANCO GIRATORIO METALICO	S/N				UNIDAD MEDICA MUNICIPAL	BUENO	TESORERIA		$ 300.00				
39	OBP-2016-RM-08-0009	BOCINAS	MULTIMEDIA		MOD. G-1050		OBRAS PUBLICAS	BUENO	TESORERIA		$ 400.00				
40	DRU-2016-RM-08-006	BOCINAS COMPUTADORA	ACTECK			GRIS	DESARROLLO RURAL	MALAS	TESORERIA		$ 500.00				
42	TES-2016-RM-08-0007	BOCINAS COMPUTADORAS	GENIUS			NEGRO	TESORERIA	REGULAR	TESORERIA		$ 600.00				
43	DRE-2016-RM-01-019	CALCULADORA	CASIO			NEGRO-GRIS	DESARROLLO RURAL	BUENO	TESORERIA		$ 100.00				
44	DSO-2016-RM-01-011	CALCULADORA	PRINTAFORM		80407525		DESARROLLO SOCIAL	REGULAR	TESORERIA		$ 300.00				
45	TES-2016-RM-01-0040	CALCULADORA	CELICA		CA-285	GRIS	TESORERIA	BUENA	TESORERIA		$ 200.00				
46	SAL-2016-RM-08-006	CAÑON					UNIDAD MEDICA MUNICIPAL	BUENO	TESORERIA		$ 2,000.00				
47	SER-2016-RM-08-030	CLOSET DE MADERA				CAFE	SERVICIOS PUBLICOS	REGULAR	TESORERIA		$ 1.00				
48	COM-RM-08-009	COMPUTADORA	LENOVO				COMUNICACIÓN	BUENA	TESORERIA		$ 6,960.00				
49	DRU-2016-RM-08-004	COMPUTADORA	LENOVO				DESARROLLO RURAL	BUENA	TESORERIA		$ 6,960.00				
50	DSO-2016-0030	COMPUTADORA	LENOVO				OPORTUNIDADES	BUENA	TESORERIA		$ 6,960.00				
51	DSO-2016-0029	COMPUTADORA	ACER				SEDESOL	BUENA	TESORERIA	10/12/2013	$ 7,499.00				
52		COMPUTADORA	LENOVO				SEGURIDAD PUBLICA	BUENA	TESORERIA		$ 6,960.00				
54	SIN2016-RM08-011	COMPUTADORA	LENOVO			NEGRO	SINDICATURA	BUENO	TESORERIA		$ 2,500.00				
55	TES-2016-RM-08-0064	COMPUTADORA	WATEWAY				TESORERIA	BUENA	TESORERIA		$ 8,100.00				
56		COMPUTADORA PORTATIL			COMPAQ	GRIS	OBRAS	REGULAR	TESORERIA		$ 14,500.00				
57	SER-2016-RM-010-092	CORTIERO DE MADERA				CAFE	SERVICIOS PUBLICOS	BUENO	TESORERIA		$ 1.00				
58	SER-2016-RM-010-007	CORTINERO DE MADERA				CAFE	SERVICIOS PUBLICOS	BUENO	TESORERIA		$ 1.00				

61	DRU-2016-RM-08-007	CPU	ACER			NEGRO	DESARROLLO RURAL	REGULAR	TESORERIA		$ 4,000.00					
62	OBP-2016-RM-08-0001	CPU	S/M		9.40009E+11		OBRAS PUBLICAS	BUENO	TESORERIA		$ 2,000.00					
63	OBP-2016-RM-08-0005	CPU	ACER		AISPIREM1100		OBRAS PUBLICAS	BUENO	TESORERIA		$ 2,500.00					
65	SEC-2016-RM08-030	CPU	ACTECK		S/N 9402330042	NEGRO	SECRETARIA	BUENO	TESORERIA		$ 2,500.00					
66	SEC-2016-RM08-033	CPU	LENOVO		S/N L3A0720	NEGRO	SECRETARIA	BUENO	TESORERIA		$ 3,000.00					
67	SEC-2016-RM08-034	CPU	LENOVO		9488A57	NEGRO	SECRETARIA	BUENO	TESORERIA		$ 3,000.00					
69	TES-2016-RM-08-0011	CPU	HP		MXD6030ZQP	NEGRO	TESORERIA	REGULAR	TESORERIA		$ 8,000.00					
73	TES-2016-RM-08-0078	CPU	HP		ELITE DESK 800	NEGRO	TESORERIA (COMODATO)	BUENO	TESORERIA		$ 10,000.00					
74	SAL-2016-RM-08-001	CPU	BENQ				UNIDAD MEDICA MUNICIPAL	BUENO	TESORERIA		$ 3,000.00					
75	COM-RM-08-003	CPU				BLANCO	COMUNICACIÓN	MALO	TESORERIA		$ 1.00					
76	DRU-2016-0026	CPU	ACER			NEGRO	DESARROLLO RURAL	BUENO	TESORERIA		$ 4,000.00					
77	SIN2016-RM08-002	CPU AMD	ACER		M100 81211A	NEGRO	SINDICATURA	BUENO	TESORERIA		$ 2,000.00					
79	PRE-2016-RM-01-0019	CREDENZA DE MADERA				EJECUTIVO	PRESIDENCIA	BUENO	TESORERIA	10/12/2013	$ 4,430.00					
80	CUL-2016-RM-01-001	ESCRITORIO				CAFÉ	CULTURA	BUENO	TESORERIA		$ 700.00					
81	SIN2016-RM01-001	ESCRITORIO				CAFÉ	SINDICATURA	MALO	TESORERIA		$ 600.00					
82	DRU-2016-RM-01-006	ESCRITORIO				GRIS	DESARROLLO RURAL	MEDIO	TESORERIA		$ 2,000.00					
84	SEC-2016-RM01-001	ESCRITORIO 2 CAJONES				CAFÉ	SECRETARIA	BUENO	TESORERIA		$ 1.00					
85	SEG-2012-0010	ESCRITORIO 2 CAJONES				GUINDA	SEGURIDA PUBLICA	BUENO	TESORERIA		$ 2,220.01					
86	SER-2016-RM-01-003	ESCRITORIO 2 CAJONES				BLANCO	SERVICIOS PUBLICOS	REGULAR	TESORERIA		$ 2.00					
87	SER-2016-RM-01-008	ESCRITORIO 2 CAJONES				VINO	SERVICIOS PUBLICOS	BUENO	TESORERIA		$ 1,848.00					
88	TES-2016-RM-01-0046	ESCRITORIO 2 CAJONES				GINDA	TESORERIA	REGULAR	TESORERIA		$ 1,524.00					
89	TES-2016-RM-01-0047	ESCRITORIO 2 CAJONES				GINDA	TESORERIA	REGULAR	TESORERIA		$ 2,726.00					
90	SEC-2016-RM01-005	ESCRITORIO 4 CAJONES				BEIGE CON CUBIE	SECRETARIA	BUENO	TESORERIA		$ 1.00					
91	SIN2016-RM01-011	ESCRITORIO C/VIDRIO				GRIS	SINDICATURA	MALO	TESORERIA		$ 1,100.00					
92	ECD-2016-0011	ESCRITORIO DE MADERA				MADERA	CULTURA	BUENO	TESORERIA		$ 900.00					
93	SAL-2016-RM-01-0016	ESCRITORIO DE MADERA					UNIDAD MEDICA MUNICIPAL	BUENO	TESORERIA		$ 300.00					
94	DSO-2016-RM-01-006	ESCRITORIO EJECUTIVO	GRIS NEGRO			GRIS	DESARROLLO SOCIAL	BUENO	TESORERIA		$ 1,300.00					
95	OBP-2016-RM-01-0012	ESCRITORIO EN C CON LIBRERO	GEBESA				OBRAS PUBLICAS	BUENO	TESORERIA		$ 4,625.00					
96	SEC-2016-RM01-014	ESCRITORIO FORMA L				GRIS/NEGRO	SECRETARIA	BUENO	TESORERIA		$ 2,000.00					
97	PRE-2016-RM-01-0018	ESCRITORIO ISLA				ISLA 1.5*1.15	PRESIDENCIA	BUENO	TESORERIA	10/12/2013	$ 8,960.00					
98	DSO-2016-RM-01-015	ESCRITORIO LAMINADO/MADERA 2 CAJONES				NOGAL	DESARROLLO SOCIAL	BUENO	TESORERIA		$ 1,000.00					
99	DSO-2016-RM-01-016	ESCRITORIO LAMINADO/MADERA 2 CAJONES				NOGAL	DESARROLLO SOCIAL	BUENO	TESORERIA		$ 1,195.00					
100	OPC-2016-0001	ESCRITORIO LAMINADO/METAL				GRIS	OFIC LOCALIDAD PANUCO DE CORONADO	REGULAR	TESORERIA		$ 1.00					
101	SEG-2012-0012	ESCRITORIO MADERA 2 CAJONES				CAFÉ	SEGURIDA PUBLICA	MALO	TESORERIA		$ 835.00					
102	OPC-2016-0010	ESCRITORIO MADERA 2 CAJONES				GRIS	OFIC LOCALIDAD PANUCO DE CORONADO	REGULAR	TESORERIA		$ 1,524.00					
103	OJM-2016-0001	ESCRITORIO MADERA 2 CAJONES				GRIS	OFICINA JUNTA MPI DE JAVIER MINA	REGULAR	TESORERIA		$ 2.00					
104	COM-RM-01-002	Escritorio madera 2 cajones.				ROJO	COMUNICACIÓN	BUENO	TESORERIA		$ 500.00					
106	OPC-2016-0016	ESCRITORIO MADERA 6 CAJONES				GRIS	OFIC LOCALIDAD PANUCO DE CORONADO	REGULAR	TESORERIA		$ 1,451.74					
107	SEC-2016-RM01-002	ESCRITORIO MADERA CON VIDRIO				MADERA	SECRETARIA	BUENO	TESORERIA		$ 1.00					
108	SEG-2012-0011	ESCRITORIO METAL 2 CAJONES				BCO	SEGURIDA PUBLICA	MALO	TESORERIA		$ 835.00					
109	TES-2016-RM-01-0030	ESCRITORIO METAL/MADERA				GRIS	TESORERIA	BUENO	TESORERIA		$ 3,300.00					
110	SIN2016-RM01-016	ESCRITORIO METÁLICO 4 CAJONES	METÁLICO			BEIGE	SINDICATURA	MALO	TESORERIA		$ 800.00					
111	JUZ-2016-RM-01-008	ESCRITORIO METAL-MADERA 2 CAJONES				GRIS	JUEZ ADM	MALO	TESORERIA		$ 1.00					
112	TES-2016-RM-01-0069	ESCRITORIO PARA COMPUTADORA	CRISA		LINEA ITALIA	GRIS/VINO	TESORERIA (COMODATO)	BUENO	TESORERIA		$ 1.00					
113	TES-2016-RM-01-0077	ESCRITORIO PARA COMPUTADORA	CRISA		LINEA ITALIA	GRIS/VINO	TESORERIA (COMODATO)	BUENO	TESORERIA		$ 1.00					
114	DSO-2016-RM-01-013	ESCRITORIO PARA COMPUTADORA	DE MADERA				DESARROLLO SOCIAL	BUENO	TESORERIA		$ 400.00					
115	DRU-2016-RM-01-002	ESCRITORIO SECRETARIAL				VINO	DESARROLLO RURAL	BUENO	TESORERIA		$ 7,500.00					
116	OBP-2016-RM-01-0013	ESCRITORIO SECRETARIAL	GEBESA				OBRAS PUBLICAS	BUENO	TESORERIA		$ 800.00					
117	OBP-2016-RM-01-0014	ESCRITORIO SECRETARIAL	GEBESA				OBRAS PUBLICAS	BUENO	TESORERIA		$ 800.00					
118	OBP-2016-RM-01-0015	ESCRITORIO SECRETARIAL	GEBESA				OBRAS PUBLICAS	BUENO	TESORERIA		$ 800.00					
119	JUZ-2016-RM01-001	ESCRITORIO/ MADERA 7 CAJONES				GUINDA	JUZ ADM	BUENO	TESORERIA		$ 1.00					
120	OIZ-2016-0001	ESCRITORTIO DE MADERA 7 CAJONES			RUSTICO	GRIS	OFICINA LOCALIDAD IGNACIO ZARAGOZA	REGULAR	TESORERIA		$ 800.00					
121	CUL-2016-RM-01-002	SILLA				NEGRA	CULTURA	BUENO	TESORERIA		$ 350.00					
122	CUL-2016-RM-01-003	SILLA				NEGRA	CULTURA	BUENO	TESORERIA		$ 350.03					
123	DRU-2016-RM-01-007	SILLA				NEGRA	DESARROLLO RURAL	MALA	TESORERIA		$ 500.00					
126	JUZ-2016-RM-01-006	SILLA				NEGRA	JUZ ADM	BUENA	TESORERIA		$ 2.00					
127	DSO-2016-RM-01-017	SILLA				PIEL TORONTO	PRESIDENCIA	BUENO	TESORERIA	10/12/2013	$ 2,499.91					
128	SEC-2016-RM01-017	SILLA				VERDE	SECRETARIA	REGULAR	TESORERIA		$ 500.00					
129	SEC-2016-RM01-018	SILLA				CAFÉ	SECRETARIA	BUENO	TESORERIA		$ 500.00					
130	SEC-2016-RM01-019	SILLA				CAFÉ	SECRETARIA	BUENO	TESORERIA		$ 500.00					
131	SEC-2016-RM01-020	SILLA				CAFÉ	SECRETARIA	BUENO	TESORERIA		$ 500.00					
138	TES-2016-RM-01-0036	SILLA				NEGRA	TESORERIA	REGULAR	TESORERIA		$ 600.00					
139	TES-2016-RM-01-0037	SILLA				NEGRA	TESORERIA	REGULAR	TESORERIA		$ 600.00					
140	TES-2016-RM-01-0038	SILLA				VERDE	TESORERIA	REGULAR	TESORERIA		$ 600.00					
142	DRU-2016-RM-01-005	SILLA				NEGRA	DESARROLLO RURAL	MALO	TESORERIA		$ 500.00					
143	SEG-2013-0006	SILLA				NEGRO	SEGURIDAD PUBLICA	MALO	TESORERIA		$ 300.00					

144	SEG-2013-0006	SILLA				NEGRO	SEGURIDAD PUBLICA	MALO	TESORERIA		$ 300.00					
146	SEG-2013-0007	SILLA				NEGRO	SEGURIDAD PUBLICA	MALO	TESORERIA		$ 300.00					
147	OBP-2016-RM-01-0024	SILLA ACOJINADAS				NEGRAS	OBRAS PUBLICAS	BUENO	TESORERIA		$ 350.00					
148	OBP-2016-RM-01-0025	SILLA ACOJINADAS				NEGRAS	OBRAS PUBLICAS	BUENO	TESORERIA		$ 350.00					
149	OBP-2016-RM-01-0026	SILLA ACOJINADAS				NEGRAS	OBRAS PUBLICAS	BUENO	TESORERIA		$ 350.00					
150	OBP-2016-RM-01-0027	SILLA ACOJINADAS				NEGRAS	OBRAS PUBLICAS	BUENO	TESORERIA		$ 350.00					
151	OBP-2016-RM-01-0022	SILLA C/CODERAS				NEGRAS	OBRAS PUBLICAS	BUENO	TESORERIA		$ 350.00					
152	OBP-2016-RM-01-0023	SILLA C/CODERAS				NEGRAS	OBRAS PUBLICAS	BUENO	TESORERIA		$ 835.00					
153	PRE-2016-RM-01-0008	SILLA C-CODERA				GUINDA	PRESIDENCIA	BUENA	TESORERIA		$ 350.00					
154	PRE-2016-RM-01-0009	SILLA C-CODERA				GUINDA	PRESIDENCIA	BUENA	TESORERIA		$ 1.00					
155	OBP-2016-RM-01-0028	SILLA CON COJIN VERDE				VERTDE	OBRAS PUBLICAS	BUENO	TESORERIA		$ 3.00					
156	OBP-2016-RM-01-0029	SILLA CON COJIN VERDE				VERDE	OBRAS PUBLICAS	BUENO	TESORERIA		$ 1.00					
157	OJM-2016-0005	SILLA DE PLASTICO				BLANCO	OFICINA JUNTA MPI DE JAVIER MINA	REGULAR	TESORERIA		$ 1.00					
158	OJM-2016-0006	SILLA DE PLASTICO				BLANCO	OFICINA JUNTA MPI DE JAVIER MINA	REGULAR	TESORERIA		$ 1.00					
159	OJM-2016-0007	SILLA DE PLASTICO				CAFÉ	OFICINA JUNTA MPI DE JAVIER MINA	REGULAR	TESORERIA		$ 1.00					
160	SAL-2016-RM-01-006	SILLA DE RUEDAS	S/N				UNIDAD MEDICA MUNICIPAL	REGULAR	TESORERIA		$ 300.00					
161	DRU-2016-RM-01-007	SILLA EJECUTIVA				BUENO	DESARROLLO RURAL	NEGRA	TESORERIA		$ 1,300.00					
162	JUZ-2016-RM-01-005	SILLA EJECUTIVA				NEGRA	JUZ ADM	MALA	TESORERIA		$ 500.00					
163	OBP-2016-RM-01-0016	SILLA EJECUTIVA					OBRAS PUBLICAS	BUENO	TESORERIA		$ 350.00					
165	SEC-2016-RM01-012	SILLA EJECUTIVA				GUINDA	SECRETARIA	MALO	TESORERIA		$ 1,300.00					
166	SER-2016-RM-01-010	SILLA EJECUTIVA				NEGRA	SERVICIOS PUBLICOS	REGULAR	TESORERIA		$ 1,200.00					
167	SIN2016-RM01-002	SILLA EJECUTIVA				NEGRO	SINDICATURA	BUENO	TESORERIA		$ 1,300.00					
168	SIN2016-RM01-007	SILLA EJECUTIVA				NEGRO	SINDICATURA	MALO	TESORERIA		$ 1,300.00					
169	TES-2016-RM-01-0031	SILLA EJECUTIVA				NEGRO	TESORERIA	BUENA	TESORERIA		$ 1,524.00					
170	TES-2016-RM-01-0032	SILLA EJECUTIVA				NEGRO	TESORERIA	BUENA	TESORERIA		$ 1,524.00					
171	TES-2016-RM-01-0033	SILLA EJECUTIVA				NEGRO	TESORERIA	BUENA	TESORERIA		$ 1,524.00					
172	TES-2016-RM-01-0034	SILLA EJECUTIVA				NEGRA	TESORERIA	REGULAR	TESORERIA		$ 1,524.00					
173	TES-2016-RM-01-0076	SILLA ESPERA C/ DESCANZA BRAZO	OFIK			NEGRO	TESORERIA (COMODATO)	BUENO	TESORERIA		$ 1.00					
174	TES-2016-RM-01-0084	SILLA ESPERA C/ DESCANZA BRAZO	OFIK			NEGRO	TESORERIA (COMODATO)	BUENO	TESORERIA		$ 1.00					
175	OJM-2016-0004	SILLA MADERA				CAFÉ	OFICINA JUNTA MPI DE JAVIER MINA	REGULAR	TESORERIA		$ 1.00					
176	JUZ-2016-RM-01-003	SILLA METALICA				VERDE	JUZ ADM	BUENA	TESORERIA		$ 2.00					
177	JUZ-2016-RM-01-004	SILLA METALICA				VERDE	JUZ ADM	BUENA	TESORERIA		$ 1.00					
178	DRU-2016-RM-01-003	SILLA SECRETARIAL				NEGRA	DESARROLLO RURAL	REGULAR	TESORERIA		$ 1,300.00					
179	OBP-2016-RM-01-0019	SILLA SECRETARIAL				NEGRAS	OBRAS PUBLICAS	BUENO	TESORERIA		$ 350.00					
180	SEG- 2016-RM-01-003	SILLA SECRETARIAL				NEGRA	SEGURIDAD PUBLICA	MALO	TESORERIA		$ 1,300.00					
181	SEG-2013-0004	SILLA SECRETARIAL				NEGRA	SEGURIDAD PUBLICA		TESORERIA		$ 1,300.00					
182	SER-2016-RM-01-009	SILLA SECRETARIAL				GUINDA	SERVICIOS PUBLICOS	REGULAR	TESORERIA		$ 1.00					
183	SIN2016-RM01-006	SILLA SECRETARIAL				NEGRO	SINDICATURA	MALO	TESORERIA		$ 1,000.00					
184	TES-2016-RM-01-0075	SILLA SECRETARIAL			MESH KB2	NEGRO	TESORERIA (COMODATO)	BUENO	TESORERIA		$ 1.00					
185	TES-2016-RM-01-0083	SILLA SECRETARIAL			MESH KB2	NEGRO	TESORERIA (COMODATO)	BUENO	TESORERIA		$ 1.00					
186	SEC-2016-RM01-013	SILLA SECRETARIAL SIN CODERA				NEGRO	SECRETARIA	MALO	TESORERIA		$ 1,200.00					
187	PRE-2016-RM-01-0010	SILLA SIN CODERA				GUINDA	PRESIDENCIA	BUENA	TESORERIA		$ 1.00					
188	PRE-2016-RM-01-0011	SILLA SIN CODERA				GUINDA	PRESIDENCIA	BUENA	TESORERIA		$ 1.00					
189	OPC-2016-0007	SILLA TUBULAR				NEGRO	OFIC LOCALIDAD PANUCO DE CORONADO	REGULAR	TESORERIA		$ 1.00					
190	OPC-2016-0008	SILLA TUBULAR				NEGRO	OFIC LOCALIDAD PANUCO DE CORONADO	REGULAR	TESORERIA		$ 1.00					
191	OPC-2016-0015	SILLA TUBULAR				NEGRA	OFIC LOCALIDAD PANUCO DE CORONADO	REGULAR	TESORERIA		$ 500.00					
192	OIZ-2016-0004	SILLA TUBULAR				CAFE	OFICINA LOCALIDAD IGNACIO ZARAGOZA	REGULAR	TESORERIA		$ 400.00					
193	OBP-2016-RM-01-0017	SILLAS EJECUTIVA				NEGRAS	OBRAS PUBLICAS	BUENO	TESORERIA		$ 350.00					
194	OBP-2016-RM-01-0018	SILLAS EJECUTIVA				NEGRAS	OBRAS PUBLICAS	BUENO	TESORERIA		$ 350.00					
195	SEG-2012-0009	SILLON 3 PLAZAS				NEGRO/VERDE	SEGURIDA PUBLICA	REGULAR	TESORERIA		$ 2,000.00					
196	SIN2016-RM01-008	SILLON DE 3 PLAZAS				NEGRO	SINDICATURA	MALO	TESORERIA		$ 2,000.00					
197	CUL-2016-RM-08-004	TECLADO	LOGTECH		MODK200	NEGRO	CULTURA	BUENO	TESORERIA		$ 200.00					
200	OBP-2016-RM-08-0003	TECLADO	VERBATIM		97074		OBRAS PUBLICAS	BUENO	TESORERIA		$ 200.00					
201	OBP-2016-RM-08-0007	TECLADO	ACER		SK1688		OBRAS PUBLICAS	BUENO	TESORERIA		$ 200.00					
202	SIN2016-RM08-006	TECLADO	ACER			NEGRO	SINDICATURA	REGULAR	TESORERIA		$ 150.00					
203	SIN2016-RM08-009	TECLADO	PRINTAFORM		2K6071707	BLANCO	SINDICATURA	MALO	TESORERIA		$ 100.00					
204	TES-2016-RM-08-0006	TECLADO	HP		KB-0316	NEGRO	TESORERIA	REGULAR	TESORERIA		$ 300.00					
205	TES-2016-RM-08-0061	TECLADO	ALASKA		G512-BA	BEIGE	TESORERIA	BUENO	TESORERIA		$ 300.00					
206	TES-2016-RM-08-0072	TECLADO	HP		SK-2025	NEGRO	TESORERIA (COMODATO)	BUENO	TESORERIA		$ 300.00					
207	TES-2016-RM-08-0080	TECLADO	HP		SK-2025	NEGRO	TESORERIA (COMODATO)	BUENO	TESORERIA		$ 300.00					
208	SAL-2016-RM-08-003	TECLADO	BENQ				UNIDAD MEDICA MUNICIPAL	BUENO	TESORERIA		$ 200.00					
209	DRU-2016-RM-08-008	TECLADO	ACER			NEGRO	DESARROLLO RURAL	BUENO	TESORERIA		$ 150.00					
210	SEC-2016-RM08-029	TECLADO	EASY LINE		L049993179	NEGRO	SECRETARIA	BUENO	TESORERIA		$ 200.00					

211	SEC-2016-RM08-036	TECLADO	LENOVO		41A5312	NEGRO	SECRETARIA	BUENO	TESORERIA	08/10/2013	$	1,799.00				
212	SEC-2016-RM08-024	TECLADO	LENOVO		41A5312026707	NEGRO	SECRETARIA H.AYUNTAMIE	BUENO	TESORERIA		$	200.00				
214	PRE-2016-RM-04-0030	TELEFONA INALAMBRICO	PANASONIC		KX-TG3510ME0	NEGRO	PRESIDENCIA	BUENO	TESORERIA		$	640.00				
215	COM-RM-08-011	TELEFONO	PANASONIC			BLANCO	COMUNICACIÓN	BUENO	TESORERIA		$	1.00				
217	JUZ-2016-RM-04-001	TELEFONO				AZUL/BLANCO	JUEZ ADM	MALO	TESORERIA		$	200.00				
218	OBP-2016-RM-04-0031	TELEFONO	TELMEX			BLANCO	OBRAS PUBLICAS	BLANCO	TESORERIA		$	1.00				
219	OBP-2016-RM-04-0032	TELEFONO	TELMEX			BLANCO	OBRAS PUBLICAS	BLANCO	TESORERIA		$	1.00				
220	OBP-2016-RM-04-0033	TELEFONO	TELMEX			BLANCO	OBRAS PUBLICAS	BLANCO	TESORERIA		$	1.00				
221	OPC-2016-0021	TELEFONO	DIGI			CREMA	OFIC LOCALIDAD PANUCO DE CORONADO	BUENO	TESORERIA		$	500.00				
222	PRE-2016-RM-04-0036	TELEFONO	PANASONIC			BLANCO	PRESIDENCIA	BUENO	TESORERIA		$	200.00				
223	SEG-2013-0018	TELEFONO	RELLSOLUTH	8882X		BLANCO	SEGURIDAD PUBLICA	MALO	TESORERIA		$	200.00				
224	SEG-2013-0019	TELEFONO	EM200			GRIS/AZUL	SEGURIDAD PUBLICA	BUENO	TESORERIA		$	200.00				
225		TELEFONO	PANASONIC			BLANCO	SEGURIDAD PUBLICA	BUENO	TESORERIA		$	200.00				
226	SER-2016-RM-04-026	TELEFONO	TELMEX			BLANCO	SERVICIOS PUBLICOS	REGULAR	TESORERIA		$	1.00				
227	SIN2016-RM04-002	TELEFONO	PANASONIC			BLANCO	SINDICATURA	MALO	TESORERIA		$	1.00				
228	SIN2016-RM04-003	TELEFONO	PANASONIC			BLANCO	SINDICATURA	BUENO	TESORERIA		$	1.00				
230	TES-2016-RM-04-0085	TELEFONO	PANASONIC			BLANCO	TESORERIA	BUENO	TESORERIA		$	400.00				
231	TES-2016-RM-04-0086	TELEFONO	PANASONIC			BLANCO	TESORERIA	BUENO	TESORERIA		$	400.00				
232	SEC-2016-RM04-021	TELEFONO CONMUTADOR	PANASONIC	KX-T7730	KX-T7730X-5HA	BLANCO CON GRI	SECRETARIA	BUENO	TESORERIA		$	300.00				
233	TES-2016-RM-04-0065	TELEFONO INALAMBRICO	UNIDEN		TRU9280-2	NEGRO	TESORERIA	MALO	TESORERIA		$	1.00				
234	TES-2016-RM-04-0066	TELEFONO INALAMBRICO	UNIDEN		TCX9030	NEGRO	TESORERIA	MALO	TESORERIA		$	640.00				
236	OBP-2016-RM-01-0030	TELEVISOR	LL		OBP-2011-0012	GRIS CON CAFÉ	OBRAS PUBLICAS	BUENO	TESORERIA		$	1.00				
237	PRE-2016-RM-01-0029	TELEVISOR 22"	SHARP		25K-M180	NEGRA	PRESIDENCIA	BUENA	TESORERIA		$	1.00				
238	SIN2016-RM01-010	VITRINA				CAFÉ	SINDICATURA	BUENO	TESORERIA		$	600.00				
239	SAL-2016-RM-01-002	VITRINA 1 PUERTA	S/N				UNIDAD MEDICA MUNICIPAL	BUENO	TESORERIA		$	500.00				
240	SAL-2016-RM-01-001	VITRINA 2 PUERTAS	S/N				UNIDAD MEDICA MUNICIPAL	BUENO	TESORERIA		$	500.00				
242	SAL-2016-RM-01-0015	VITRINA MEDICAMENTO	S/N				UNIDAD MEDICA MUNICIPAL	BUENO	TESORERIA		$	800.00				
243	SAL-2016-RM-01-0014	VITRINA PARA MEDICAMENTO	S/N				UNIDAD MEDICA MUNICIPAL	BUENO	TESORERIA		$	800.00				
244	OPC-2016-0012	VITRINA/ MADERA				AZUL	OFIC LOCALIDAD PANUCO DE CORONADO	NO FUNCI	TESORERIA		$	600.00				
245	JUZ-2016-RM-01-002	VITRINA/DE MADERA				GUINDA	JUZ ADM	BUENO	TESORERIA		$	1.00				
246	VITRINA DE MADERA FRENTE DE CRISTAL			MADERA	CRISTAL	SEGURIDAD PUBL	MALO		TESORERIA		$	200.00				
247	ANAQUEL 5 ESTANTES			ALUMINIO	GRIS	SEGURIDAD PUBL	MALO		TESORERIA		$	200.00				
248	TES-2016-RM-08-0052	FOTOCOPIADORA	SHARP		A-16475C	GRIS	TESORERIA	REGULAR	TESORERIA		$	10,047.80				
249		4 CAMARAS					SEGURIDAD PUBLICA	REGULAR	TESORERIA		$	4,000.00				
250	BIB-2016-RM-08-004	16 Paleta Señal Internet (3 Com)				NEGRA	BIBLIOTECA	REGULAR	TESORERIA		$	1.00				
251	DRU-2016-RM-08-009	MONITOR	ACER			NEGRO	DESARROLLO RURAL	BUENO	TESORERIA		$	2,500.00				
252	TES-2016-RM-08-0071	MONITOR	HP		ELITE DISPLAY	NEGRO	TESORERIA (COMODATO)	BUENO	TESORERIA		$	5,000.00				
253	TES-2016-RM-08-0079	MONITOR	HP		ELITE DISPLAY	NEGRO	TESORERIA (COMODATO)	BUENO	TESORERIA		$	8,000.00				
254	SEC-2016-RM08-035	MONITOR	LENOVO		090761-12	NEGRO	SECRETARIA	BUENO	TESORERIA		$	2,000.00				
256	TES-2016-RM-08-0057	MONITOR 18" LCD	EMACHINES		E180HV	NEGRO	TESORERIA	BUENO	TESORERIA		$	1,700.00				
258	OPC-2016-0004	MONITOR CRT				BCO/GRIS	OFIC LOCALIDAD PANUCO DE CORONADO	MALO	TESORERIA		$	2,000.00				
259	CUL-2016-RM-08-002	MONITOR LCD	EMACHINES	ETQ3M800110707F704201		NEGRO	CULTURA	BUENO	TESORERIA		$	2,000.00				
261	SEC-2016-RM08-027	MONITOR LCD	EMACHINE		ETQ3M0800110	NEGRO	SECRETARIA	BUENO	TESORERIA		$	2,000.00				
262	SER-2016-RM-08-081	MONITOR LCD	ACER		9.9802E+11	NEGRO	SERVICIOS PUBLICOS		TESORERIA		$	2,000.00				
263	SIN2016-RM08-007	MONITOR LCD	ACER		AL1916W	NEGRO	SINDICATURA	BUENO	TESORERIA		$	2,000.00				
265	TES-2016-RM-08-0013	MONITOR LCD 18	VZ		MOD.R1711	GRIS/NEGRO	TESORERIA	BUENO	TESORERIA		$	4,000.00				
267	COM-RM-08-001	MOUSE	ACTEK		9.70017E+11	NEGRO	COMUNICACIÓN		TESORERIA		$	200.00				
268	CUL-2016-RM-08-003	MOUSE	EMACHINES			NEGRO	CULTURA	BUENO	TESORERIA		$	1.00				
269	CUL-2016-RM-08-009	MOUSE	ACER		M-5BR-ACRZ	NEGRO	CULTURA	BUENO	TESORERIA		$	1.00				
270	OBP-2016-RM-08-0004	MOUSE	VERBATIM		MOD 97074		OBRAS PUBLICAS	BUENO	TESORERIA		$	200.00				
271	OBP-2016-RM-08-0008	MOUSE	ACER		MUVACR1		OBRAS PUBLICAS	BUENO	TESORERIA		$	200.00				
272	SEC-2016-RM08-025	MOUSE	PERFECT CHOICE		L049043881	NEGRO	SECRETARIA	BUENO	TESORERIA		$	200.00				
273	SEC-2016-RM08-032	MOUSE	ACTECK			NEGRO	SECRETARIA	MALO	TESORERIA		$	200.00				
274	SEC-2016-RM08-037	MOUSE	LENOVO		44R7974108	NEGRO	SECRETARIA	BUENO	TESORERIA		$	6,960.00				
275	SER-2016-RM-08-082	MOUSE	ACER		HC7380A08F3	NEGRO	SERVICIOS PUBLICOS		TESORERIA		$	200.00				
276	SIN2016-RM08-008	MOUSE	ACER		HTC38OAO8DJ	NEGRO	SINDICATURA	REGULAR	TESORERIA		$	100.00				
277	SIN2016-RM08-010	MOUSE	GENIUSE			GRIS	SINDICATURA	MALO	TESORERIA		$	100.00				
278	TES-2016-RM-08-0004	MOUSE	HP			NEGRO	TESORERIA	REGULAR	TESORERIA		$	100.00				
279	TES-2016-RM-08-0009	MOUSE	EASYLIN		MOD. ML9979	NEGRO	TESORERIA	REGULAR	TESORERIA		$	100.00				
280	TES-2016-RM-08-0060	MOUSE	LANIX			GRIS	TESORERIA	BUENO	TESORERIA		$	100.00				
281	TES-2016-RM-08-0081	MOUSE	HP		MOFYUO	NEGRO	TESORERIA (COMODATO)	BUENO	TESORERIA		$	100.00				
282	SAL-2016-RM-08-004	MOUSE	BENQ				UNIDAD MEDICA MUNICIPAL	BUENO	TESORERIA		$	200.00				
283	DRU-2016-RM-08-011	MOUSE	ACER			NEGRO-GRIS	DESARROLLO RURAL	MALO	TESORERIA		$	100.00				
284	DRU-2016-RM-01-008	MUEBLE PARA COMPUTADORA				BEIGE	DESARROLLO RURAL	MEDIO	TESORERIA		$	1,300.00				
285	TES-2016-RM-01-0022	MUEBLE DE MADERA 10/CAJONES				OLMO	TESORERIA	BUENO	TESORERIA		$	2,000.00				
286	TES-2016-RM-01-0021	MUEBLE DE MADREA 18 CAJONES				MAGNOLIA	TESORERIA	BUENO	TESORERIA		$	2,500.00				
287	TES-2016-RM-01-0089	MUEBLE DE MADERA			MADERA	CAFÉ	TESORERIA	BUENO	TESORERIA		$	1,300.00				

288	TES-2016-RM-01-0020	MUEBLE DE MADERA 10/CAJONES				OLMO	TESORERIA	BUENO	TESORERIA		$ 2,000.00					
289	TES-2016-RM-01-0024	MUEBLE DE MADERA 10/CAJONES				MIEL	TESORERIA	BUENO	TESORERIA		$ 2,000.00					
290	TES-2016-RM-01-0018	MUEBLE DE MADERA 6/CAJONES				OLMO	TESORERIA	BUENO	TESORERIA		$ 1,035.00					
291	TES-2016-RM-01-0019	MUEBLE MADERA 10/CAJONES				OLMO	TESORERIA	BUENO	TESORERIA		$ 1,800.00					
292	TES-2016-RM-01-0001	MUEBLE P COMPUTADORA	PRINTAFORM			NOGAL	TESORERIA	BUENO	TESORERIA		$ 1,245.00					
293	TES-2016-RM-01-0023	MUEBLE P/ COMPUTADORA	PRINTAFORM			CLARO	TESORERIA	REGULAR	TESORERIA		$ 2,220.01					
294	SIN2016-RM01-013	MUEBLE P/COMPUTADORA				CAFÉ	SINDICATURA	BUENO	TESORERIA		$ 600.00					
295	OBP-2016-RM-01-0021	MUEBLE P/COMPUTADORA C/CAJON				CAFÉ	OBRAS PUBLICAS	BUENO	TESORERIA		$ 2,165.87					
296	SEC-2016-RM01-006	MUEBLE PARA COMPUTADORA 1 CAJON				CAFÉ	SECRETARIA	BUENO	TESORERIA		$ 2,165.87					
297	OPC-2016-0013	NICHO / GUARDA BANDERA				GRIS	OFIC LOCALIDAD PANUCO DE CORONADO	NO FUNCI	TESORERIA		$ 1,200.00					
298	PRE-2016-RM-10-0005	NICHO DE MADERA PARA ASTA BANDERA				MADERA	PRESIDENCIA	BUENO	TESORERIA		$ 8,548.24					
299	SIN2016-RM01-012	LIBRERO				CAFÉ	SINDICATURA	MALO	TESORERIA		$ 300.00					
300	OIZ-2016-0006	LIBRERO 5 ESTANTES				CAFE	OFICINA LOCALIDAD IGNACIO ZARAGOZA	MALO	TESORERIA		$ 600.00					
301	OBP-2016-RM-01-00120	LIBRERO DE MADERA				CAFÉ	OBRAS PUBLICAS	REGULAR	TESORERIA		$ 600.00					
302	OIZ-2016-0002	LIBRERO DE MADERA				CAFE	OFICINA LOCALIDAD IGNACIO ZARAGOZA	REGULAR	TESORERIA		$ 600.00					
303	SEC-2016-RM08-038	MAQUINA DE ESCRIBIR	BROTHER	GX-6750	RUSTICO C2K748254	GRIS	SECRETARIA	BUENO	TESORERIA		$ 13,499.10					
304	DRU-2016-RM-01-011	MESA				GRIS	DESARROLLO RURAL	REGULAR	TESORERIA		$ 500.00					
305	PRE-2016-RM-01-0020	MESA				REDONDA 1.10	PRESIDENCIA	BUENO	TESORERIA	10/12/2013	$ 1,885.00					
306	DRU-2016-RM-01-004	MESA D ETRABAJO				GRIS	DESARROLLO RURAL	BUENO	TESORERIA		$ 600.00					
307	SEC-2016-RM01-011	MESA DE CENTRO DE VIDRIO				GRIS	SECRETARIA	REGULAR	TESORERIA		$ 600.00					
308	SAL-2016-RM-01-004	MESA DE CURACIÓN	S/N				UNIDAD MEDICA MUNICIPAL	BUENO	TESORERIA		$ 400.00					
309	SAL-2016-RM-01-0022	MESA DE EXPLORACIÓN SIN PIERNERAS					UNIDAD MEDICA MUNICIPAL	BUENO	TESORERIA		$ 300.00					
310	DRU-2016-0015	MESA DE TRABAJO				BEIG CON GRIS	DESARROLLO RURAL	BUENO	TESORERIA		$ 1,000.00					
311		Mesa de Trabajo sin forrar					OFICIALIA PANUCO	MALO	TESORERIA		$ 1,000.00					
312		2 RADIOS TRASMISORES				NEGROS	SEGURIDAD PUBLICA	REGULAR	TESORERIA		$ 10,666.49					
313	OBP-2016-RM-08-0034	LAPTOP	SONY		sve14111elw	plata	OBRAS PUBLICAS	BUENA	TESORERIA		$ 7,999.00					
314	PRE-2016-RM-08-0025	LAPTOP	ACER			NEGRA	PRESIDENCIA	BUENA	TESORERIA		$ 9,450.00					
315	TES-2016-RM-08-0062	LAPTOP	HP		G42-365LA	AZUL	TESORERIA	BUENA	TESORERIA		$ 9,428.99					
317	CUL-2016-RM-04-004	MODEM EQUIPO MODULAR	PACKARD BELL			NEGRO CON 2 BO	CULTURA	MALO	TESORERIA		$ 200.00					
318	SEC-2016-RM04-022	MODEM; PUERTO DISTRIBUIDOR DE	CNET		18-1SGP8000FE	PERLA	SECRETARIA	BUENO	TESORERIA		$ 200.00					
319	DRU-2016-RM-01-015	PIZARRON				MADERA	DESARROLLO RURAL	BUENO	TESORERIA		$ 250.00					
320	OIZ-2016-0005	PIZARRON				VERDE	OFICINA LOCALIDAD IGNACIO ZARAGOZA	REGULAR	TESORERIA		$ 600.00					
321	COM-RM-01-011	PIZARRON				BLANCO	COMUNICACIÓN	BUENO	TESORERIA		$ 1.00					
322	CUL-2016-RM-01-005	PIZZARRA / PERIODICO MURAL				MADERA	CULTURA	BUENO	TESORERIA		$ 1,000.00					
323	SER-2016-RM-06-031	PODIUM				ACRILICO Y ALUM	SERVICIOS PUBLICOS	BUENO	TESORERIA	08/10/2013	$ 12,180.00					
324	SER-2016-RM-06-028	PODIUM MEDIANO DE MADERA				CAFE	SERVICIOS PUBLICOS	REGULAR	TESORERIA		$ 7,000.00					
325	TES-2016-RM-01-0025	PORTA PAPEL 4 EPACIOS	ELDON			NEGRO	TESORERIA	BUENO	TESORERIA		$ 1,500.00					
326	JUZ-2016-RM-01-007	PORTA PAPEL 3 BESPACIOS				COLOR NEGRO	JUZ ADM	BUENO	TESORERIA		$ 2.00					
327	COM-RM-01-003	PORTA PAPEL 3 ESPACIOS				NEGRO	COMUNICACIÓN	BUENO	TESORERIA		$ 1.00					
328	DSO-2016-RM-01-020	PORTA PAPEL 3 ESPACIOS				CAFÉ	DESARROLLO SOCIAL	REGULAR	TESORERIA		$ 1.00					
329	SIN2016-RM10-005	PORTA PAPELES	SABLON			NEGRO	SINDICATURA		TESORERIA		$ 150.00					
330	SER-2016-RM-010-090	PORTALAPIZ	PRINTAFORM			NEGRO	SERVICIOS PUBLICOS	REGULAR	TESORERIA		$ 300.00					
331	SEC-2016-RM01-016	PORTAPAPEL				GUINDA	SECRETARIA	REGULAR	TESORERIA		$ 600.00					
332	SER-2016-RM-010-087	PORTAPAPEL	ELDON			NEGRA	SERVICIOS PUBLICOS	BUENO	TESORERIA		$ 1.00					
333	PRE-2016-RM-10-0012	PORTAPAPELES METALICO 3 CHAROLAS				NEGRA	PRESIDENCIA	BUENA	TESORERIA		$ 1.00					
334	PRE-2016-RM-10-0016	PRORTA BANDERA				NEGRO	PRESIDENCIA	MALO	TESORERIA		$ 1.00					
335	PRE-2016-RM-01-0001	REFIRIGERADOR	SUPERMATIC			BEIGE	PRESIDENCIA	BUENO	TESORERIA		$ 1.00					
336	SER-2016-RM-01-011	REFIRIGERADOR	ACROS			BCO	SERVICIOS PUBLICOS	REGULAR	TESORERIA		$ 1.00					
337	DSO-2016-RM-01-012	SACAPUNTAS ELECTRCO	BOSTON			GRIS	panucronadoo de co	BUENA	TESORERIA		$ 1.00					
338	TES-2016-RM-01-0005	SACAPUNTAS ELECTRICO	BOSTON		19	NEGRO	TESORERIA	REGULAR	TESORERIA		$ 1.00					
339	DSO-2016-RM-08-004	SCANNER	HP		CN48MS		DESARROLLO SOCIAL	REGULAR	TESORERIA		$ 1.00					
340	TES-2016-RM-08-0010	SCANNER	EPSON		MOD.1231C	NEGRO	TESORERIA	REGULAR	TESORERIA		$ 4,000.00					
341	OPC-2016-0017	SELLO /PANUCO DE CORONADO				GRIS	OFIC LOCALIDAD PANUCO DE CORONADO	NO FUNCI	TESORERIA		$ 200.00					
342	SEC-2016-RM11-039	SELLO DE LA JUNTA MUNICIPAL DE RECLUTAMIENTO				MADERA CON AZ	SECRETARIA	BUENO	TESORERIA		$ 200.00					
343	SIN2016-RM11-002	SELLO DE RECIBIDO	COLOP			NEGRO/BLANCO	SINDICATURA	BUENO	TESORERIA		$ 200.00					
344	CUL-2016-RM-01-004	SELLO EDUCACION CULTURA Y DEPORTE					CULTURA	BUENO	TESORERIA		$ 200.00					
345	JUZ-2016-RM-11-001	SELLO JUEZ MUNICIPAL				AZUL	JUEZ ADM	BUENO	TESORERIA		$ 150.00					
346	SIN2016-RM11-003	SELLO OFICIAL	TRODAT			NEGRO	SINDICATURA	BUENO	TESORERIA		$ 200.00					
347	SIN2016-RM11-001	SELLO SHINY	PRINTER		S-542	ROJO/BLANCO	SINDICATURA	BUENO	TESORERIA		$ 200.00					
348	SER-2016-RM-06-034	VENTILADOR DE PISO	WINDMACHINE			AZULBLANCO	SERVICIOS PUBLICOS	BUENO	TESORERIA		$ 1,716.00					
349	SER-2016-RM-06-035	VENTILADOR DE PISO	WINDMACHINE			AZULBLANCO	SERVICIOS PUBLICOS	BUENO	TESORERIA		$ 620.00					
350	SER-2016-RM-06-036	VENTILADORES	WINDMACHINE			BCO/AZUL	SERVICIOS PUBLICOS	BUENO	TESORERIA		$ 1.00					
351	SER-2016-RM-06-037	VENTILADORES	WINDMACHINE			BCO/AZUL	SERVICIOS PUBLICOS	BUENO	TESORERIA		$ 1.00					
352	COM-RN-08013	IMPRESORA	EPSON		L220	NEGRO	COMUNICACIÓN SOCIAL	BUENO	PARTICIPACIONES	16/12/2016	$ 3,800.00					
353	SEG-2013-0060	ANTENA REPETIDORA	KENWOOD				SEGURIDAD PUBLICA	REGULAR	TESORERIA		$ 12,569.87					
354	CUL-2016-RM-04-002	ANTENA WIFIVE	TELMEX			BLANCO	CULTURA	BUENO	TESORERIA		$ 200.00					

355	BIB-2016-RM-08-009	Antena Para Señal de Internet				NEGRO	BIBLIOTECA	REGULAR	TESORERIA		$ 1.00					
357	PRE-2016-RM-08-0037	CAMARA	SONY			ROSA	BUENA	PRESIDEN	TESORERIA		$ 1,636.05					
358	TES-2016-RM-04-0053	CAMARA	SONY			NEGRA	TESORERIA	BUENA	TESORERIA		$ 1,725.00					
359	OBP-2016-RM-08-0035	CAMARA	SONY			ROSA		OBRAS PU	TESORERIA		$ 1,636.05					
360	COM-RM-08-005	CAMARA	NIKON		D100	NEGRA	COMUNICACIÓN	BUENA	TESORERIA		$ 9,000.00					
361	COM-RM-08-007	CAMARA DIGITAL			SONY	NEGRA	COMUNICACIÓN	REGULAR	TESORERIA		$ 3,500.00					
362	SER-2016-RM-04-027	CAMARA DIGITAL			FUJIFILM		SERVICIOS PUBLICOS	BUENA	TESORERIA		$ 1,490.00					
363	COM-RM-01-014	CESTO DE BASURA					COMUNICACIÓN	BUENO	TESORERIA		$ 100.00					
364	DRU-2016-RM-01-013	CESTO DE BASURA				VERDE	DESARROLLO RURAL	BUENO	TESORERIA		$ 120.00					
365	SIN2016-RM10-004	CESTO DE BASURA				NEGRO	SINDICATURA	MALO	TESORERIA		$ 150.00					
366	DRU-2016-RM-01-013	CESTO DE BASURA				ROSA	DESARROLLO RURAL	BUENO	TESORERIA		$ 100.00					
367	OIZ-2016-0007	ESQUINERO 3 ESTANTES				CAFE	OFICINA LOCALIDAD IGNACIO ZARAGOZA	REGULAR	TESORERIA		$ 600.00					
368	SER-2016-RM-010-091	ESTANTE CON 5 ESTAÑOS				GRIS	SERVICIOS PUBLICOS	BUENO	TESORERIA		$ 1.00					
369	SEC-2016-RM04-023	FAX	HP	HP 1050	CN68SAI29F	NEGRO	SECRETARIA H.AYUNTAMIE	REGULAR	TESORERIA		$ 9,321.72					
370	BIB-2016-RM-08-007	1 Control de Señal Para Interior				NEGRO	BIBLIOTECA	REGULAR	TESORERIA		$ 1.00					
371	TES-2016-RM-01-0049	1 Persiana					TESORERIA	MALA	TESORERIA		$ 1.00					
372		ALTAVOZ COMBINADO				AZUL	SEGURIDAD PUBLICA	MALO	TESORERIA		$ 1.00					
374	CUL-2016-RM-04-005	DVD	LG	909TCFT382547		NEGRO	CULTURA	MALO	TESORERIA		$ 300.00					
375	OJM-2016-0003	GABINETE 4 SECCIONES				BCO	OFICINA JUNTA MPI DE JAVIER MINA	REGULAR	TESORERIA		$ 1.00					
376	TES-2016-RM-08-0051	IMPREESORA	HP		P3015	BEIGE	TESORERIA (COMODATO)	BUENA	TESORERIA		$ 1,299.00					
377	BIB-2016-RM-08-010	IMPRESORA	SAMSUNG				BIBLIOTECA PANUCO	BUENA	TESORERIA		$ 598.99					
382	OPC-2016-0006	IMPRESORA	EPSON			GRIS	OFIC LOCALIDAD PANUCO DE CORONADO	MALO	TESORERIA		$ 900.00					
383	PRE-2016-RM-01-0028	IMPRESORA	BROTHER				PRESIDENCIA	BUENA	TESORERIA		$ 1,449.00					
384	SEC-2016-RM08-028	IMPRESORA	HP	LASER JET P1102W	VNB3247424	NEGRO	SECRETARIA	BUENO	TESORERIA		$ 1,300.00					
387		IMPRESORA	SAMSUNG				SEGURIDAD PUBLICA	BUENA	TESORERIA		$ 6,139.42					
390	TES-2016-RM-08-0056	IMPRESORA	SAMSUNG			BLANCA	TESORERIA	BUENA	TESORERIA		$ 1,147.70					
397	BIB-2016-RM-08-008	Impresora Lexmark 989				NEGRO	BIBLIOTECA	REGULAR	TESORERIA		$ 1.00					
399	PRE-2016-RM-08-0027	IPAD AIR	SPACE GRAY-SPA				PRESIDENCIA	BUENA	TESORERIA		$ 4,849.00					
400	TES-2017-RM-01-0090	ARCHIVERO 2 BABETAS		GABETA	61584	NEGRO	TESORERIA	BUENO	PARTICIPACIONES	25/04/2017	$ 1,399.00					
401	PRE-2017-RM-08-0042	MULTIFUNCIONAL HP 2529	HP	MULTIFUNCIONAL	HP2529	NEGRO	PRESIDENCIA	BUENO	PARTICIPACIONES		$ 1,099.00					
403	SEG-2017-RM-01-011	PINTARRON				BLANCO	SEGURIDAD PUBLICA	BUENO	PARTICIPACIONES	31/07/2017	$ 645.00					
404	SEG-2017-RM-04-005	JUEGO DE EQUIPO DE COMUNICACIÓN				NEGRO	SEGURIDAD PUBLICA	BUENO	PARTICIPACIONES	31/07/2017	$ 18,925.67					
405	SIN-2017-RM-08-012	MULTIFUNCIONAL HP 2529	HP	MULTIFUNCIONAL	HP2529	NEGRO	SINDICATURA	BUENO	PARTICIPACIONES	31/07/2017	$ 1,099.00					
406	COM-2017-RM-08-014	DISCO DURO					COMUNICACIÓN SOCIAL	BUENO	PARTICIPACIONES	14/08/2017	$ 1,490.00					
407		CPU				NEGRO	AGUAS DEL MUNICIPIO	BUENO	PARTICIPACIONES		$ 7,800.15					
408		MULTIFUNCIONAL HP 2529	HP	MULTIFUNCIONAL	HP2529	NEGRO	AGUAS DEL MUNICIPIO	BUENO	PARTICIPACIONES		$ 1,099.00					
409		IMPRESORA TERMICA	HP	TERMICA		NEGRO	AGUAS DEL MUNICIPIO	BUENO	PARTICIPACIONES		$ 3,298.99					
410		MULTIFUNCIONAL HP 2529	HP	MULTIFUNCIONAL	HP2529	NEGRO	SINDICATURA	BUENO	PARTICIPACIONES		$ 1,099.00					
411		MULTIFUNCIONAL HP 2529	HP	MULTIFUNCIONAL	HP2529	NEGRO	COMUNICACIÓN	BUENO	PARTICIPACIONES		$ 1,099.00					
412		MULTIFUNCIONAL HP 2529	HP	MULTIFUNCIONAL	HP2529	NEGRO	SEGURIDAD PUBLICA	BUENO	PARTICIPACIONES		$ 1,099.00					
413		SILLA EJECUTIVA DEPORTIVA						BUENO	FAISM	24/11/2017	$ 3,399.00					
414		SILLA EJECUTIVA DEPORTIVA						BUENO	FAISM	24/11/2017	$ 3,399.00					
415		SILLA EJECUTIVA DEPORTIVA						BUENO	FAISM	25/11/2017	$ 3,399.00					
416		SILLA GERENTE						BUENO	FAISM	24/11/2017	$ 1,749.00					
417		SILLA GERENTE						BUENO	FAISM	24/11/2017	$ 1,749.00					
418		SILLA GERENTE						BUENO	FAISM	25/11/2017	$ 1,749.00					
419		SILLA GERENTE						BUENO	FAISM	26/11/2017	$ 1,749.00					
420		SILLA GERENTE						BUENO	FAISM	27/11/2017	$ 1,749.00					
421		SILLA GERENTE						BUENO	FAISM	28/11/2017	$ 1,749.00					
422		SILLA GERENTE						BUENO	FAISM	29/11/2017	$ 1,749.00					
423		SILLA GERENTE						BUENO	FAISM	30/11/2017	$ 1,749.00					
424		SILLA GERENTE						BUENO	FAISM	01/12/2017	$ 1,749.00					
425		SILLA GERENTE						BUENO	FAISM	02/12/2017	$ 1,749.00					
426		VENTILADOR						BUENO	FAISM	24/11/2017	$ 982.68					
427		VENTILADOR						BUENO	FAISM	24/11/2017	$ 1,299.00					
428		VENTILADOR DE PISO						BUENO	FAISM	24/11/2017	$ 1,299.00					
429		SILLA DE TRABAJO						BUENO	FAISM	24/11/2017	$ 798.08					
430		SILLA DE TRABAJO						BUENO	FAISM	25/11/2017	$ 798.08					
431		SILLA DE TRABAJO						BUENO	FAISM	26/11/2017	$ 798.08					
432		SILLA DE TRABAJO						BUENO	FAISM	27/11/2017	$ 798.08					
30	OBR-2017-RM-03-020	LAPTOP	HP		15-BS001LA		OBRAS	BUENO	FAISM	01/11/2017	$ 7,192.00					
31	OBR-2017-RM-03-021	LAPTOP	HP		15-BS001LA		OBRAS	BUENO	FAISM	01/11/2017	$ 7,192.00					
32	OBR-2017-RM-03-022	LAPTOP	HP		15-015LA I CORE		OBRAS	BUENO	FAISM	01/11/2017	$ 15,428.00					
33	OBR-2017-RM-03-023	COMPUTADORA ALL IN ONE	HP		205G3		OBRAS	BUENO	FAISM	01/11/2017	$ 8,256.67					
34	OBR-2017-RM-03-024	COMPUTADORA ALL IN ONE	HP		205G4		OBRAS	BUENO	FAISM	01/11/2017	$ 8,256.67					
35	OBR-2017-RM-03-025	COMPUTADORA ALL IN ONE	HP		205G5		OBRAS	BUENO	FAISM	01/11/2017	$ 8,256.67					
36	OBR-2017-RM-03-026	COMPUTADORA ALL IN ONE	HP		205G6		OBRAS	BUENO	FAISM	01/11/2017	$ 8,256.67					

37	OBR-2017-RM-03-027	COMPUTADORA ALL IN ONE	HP		205G7		OBRAS	BUENO	FAISM	01/11/2017	$	8,256.67				
38	OBR-2017-RM-03-028	COMPUTADORA ALL IN ONE	HP		205G8		OBRAS	BUENO	FAISM	01/11/2017	$	8,256.67				
39	OBR-2017-RM-03-029	PROYECTOR	BENQ		3300LUM		OBRAS	BUENO	FAISM	01/11/2017	$	8,259.20				
40	OBR-2017-RM-03-030	MULTIFUNCIONAL	HP		M521DN		OBRAS	BUENO	FAISM	01/11/2017	$	8,915.77				
41	OBR-2017-RM-03-031	6 LIBREROS				CHOCOLATE	OBRAS	BUENO	FAISM	14/11/2018	$	56,328.00				
42	OBR-2017-RM-03-032	CONJUNTO EJECUTIVO				CHOCOLATE	PRESIDENCIA	BUENO	FAISM	14/11/2018	$	20,000.00				
43	OBR-2017-RM-03-033	SALA				BEIGE	PRESIDENCIA	BUENO	FAISM	14/11/2018	$	33,100.60				
44		IMPRESORA					SINDICATURA	BUENO	PARTICIPACIONES	19/12/2018	$	1,252.73				
45	OBR-2017-RM-03-034	IMPRESORA					OBRAS	BUENO	FAISM	19/12/2018	$	6,845.23				
46	OBR-2017-RM-03-035	LAPTOP					OBRAS	BUENO	FAISM	19/12/2018	$	23,825.53				
47	OBR-2017-RM-03-036	2 COMPUTADORAS					OBRAS	BUENO	FAISM	19/12/2018	$	14,998.01				
48	OBR-2017-RM-03-037	CAMARA VIDEO					OBRAS	BUENO	FAISM	19/12/2018	$	861.59				
49	OBR-2017-RM-03-038	BOCINA					OBRAS	BUENO	FAISM	19/12/2018	$	2,478.99				
50	OBR-2017-RM-03-	200 SILLAS					SERVICIOS PUBLICOS	BUENO	FORTALECIMIENTO	14/06/2019	$	221,560.00				
51	DRU/19-22/RM/09/14	IMPRESORA	BROTHER	MULTIFUNCIONAL	DCP-T310	NEGRO	DESARROLLO RURAL	BUENO	PARTICIPACIONES	20/09/2019	$	4,756.00				
52	JUR/19-22/RM/03/003	IMPRESORA	BROTHER	MULTIFUNCIONAL	DCP-T310	NEGRO	JURIDICO	BUENO	PARTICIPACIONES	20/09/2019	$	4,756.00				
53	CS/19-22/RM/06/07	COMPUTADORA	ACER	LAPTOP	A315-51-50PG	OBSIDIAN BLACK	COMUNICACIÓN SOCIAL	BUENO	FORTAMUN	20/12/2019	$	15,827.04				
54	CONTR/19-22/RM/02/08	COMPUTADOA	LG	ESCRITORIO	19M38A	NEGRO	CONTRALORIA	BUENO	FORTAMUN	20/12/2019	$	13,572.00				
55	TES/19-22/RM/13/49	COMPUTADORA	HP	LAPTOP	15-DA1034LA	ROJO	TESORERIA	BUENO	FORTAMUN	24/10/2019	$	14,268.00				
56	VIV/19-22/RM/05/05	COMPUTADORA	ACER	LAPTOP	A315-51-50PG	OBSIDIAN BLACK	VIVIENDA	BUENO	PARTICIPACIONES	16/01/2020	$	15,827.04				
57	SEC/19-22/RM/14/26	COMPUTADORA	LG	ESCRITORIO	19M38A	NEGRO	SECRETARIA	BUENO	PARTICIPACIONES	16/01/2020	$	13,572.00				
58	TES/19-22/RM/13/51	MESA DE TRABAJO 1.80X85X.76			MADERA	CAFÉ	TESORERIA	BUENO	PARTICIPACIONES	17/02/2020	$	3,827.30				
59	TES/19-22/RM/13/52	PERSIANA 4.11X1.10			LUXURY	CAFÉ	TESORERIA	BUENO	PARTICIPACIONES	24/02/2020	$	4,061.93				
60	TES/19-22/RM/13/53	PERSIANA 4.39X1.15			LUXURY	CAFÉ	TESORERIA	BUENO	PARTICIPACIONES	24/02/2020	$	4,061.93				
61	TES/19-22/RM/13/54	PERSIANA 3.86X1.14			LUXURY	CAFÉ	TESORERIA	BUENO	PARTICIPACIONES	24/02/2020	$	4,061.93				
62	TES/19-22/RM/13/55	COMPUTADORA	ACER	LAPTOP	A515-52-78VF	GRIS	TESORERIA	BUENO	PARTICIPACIONES	24/01/2020	$	19,999.00				
63	OFM/19-22/RM/07/012	ATRIL				CAFÉ	OFICIALIA MAYOR	BUENO	PARTICIPACIONES	13/03/2020	$	17,400.00				
64	SSP/19-22/RM/18/024	COMPUTADORA	LG	ESCRITORIO	19M38A	NEGRO	SEGURIDAD PUBLICA	BUENO	PARTICIPACIONES	02/03/2020	$	15,827.04				
65	APC/19-22/RM/20/068	COMPUTADORA	ACER	LAPTOP	A315-51-50P9	OBSIDIAN BLACK	AGUAS DEL MUNICIPIO	BUENO	PARTICIPACIONES	02/03/2020	$	13,572.00				
66	PC/19-22/RM/19/001	TOLDO DE HERRERIA					PROTECCION CIVIL	BUENO	PARTICIPACIONES	21/05/2020	$	5,619.02				
67	OP/19-22/RM/08/43	COMPUTADORA	ENSAMBLADA	ESCRITORIO		NEGRO	OBRAS PUBLICAS	BUENO	PARTICIPACIONES	23/07/2020	$	12,992.00				
68	SSP/19-22/RM/18/25	IMPRESORA	BROTHER	MULTIFUNCIONAL	DCP-T310	NEGRO	SEGURIDAD PUBLICA	BUENO	PARTICIPACIONES	23/07/2020	$	4,002.00				
71	OP/19-22/RM/08/41	ACCESS POINT	UNIFI	DOBLE BANDA	UAP-AC-PRO	BLANCO	OBRAS PUBLICAS	NUEVO	PARTICIPACIONES 2020	20/04/2020		4,057.68				
72	OFM/19-22/RM/10/11	ACCESS POINT	UNIFI	DOBLE BANDA	UAP-AC-PRO	BLANCO	OFICIALIA MAYOR	NUEVO	PARTICIPACIONES 2020	20/04/2020	$	4,057.68				
73	OP/19-22/RM/08/042	IMPRESORA	EPSON	MULTIFUNCIONAL	L5190	NEGRO	OBRAS PUBLICAS	BUENO	PARTICIPACIONES	14/09/2020	$	5,220.00				
											$	1,253,472.02				

Monto registrado en contabilidad	$	1,253,472.02
Diferencia	$	-

H. AYUNTAMIENTO DEL MUNICIPIO DE: PANUCO DE CORONADO, DGO

INVENTARIO ACTUALIZADO AL 31 DE DICIEMBRE DE 2020

MAQUINARIA OTROS EQUIPOS Y HERRAMIENTAS

No	CÓDIGO	DESCRIPCIÓN	MARCA	TIPO	MODELO	COLOR	DEPARTAMENTO	ESTADO FISICO	TIPO DE RESGUARDO CON EL QUE SE RESGUARDA	FECHA DE ADQUISICIÓN	COSTO DE ADQUISICIÓN	VALOR DE RESCATE	ESTIMACIÓN DE LA VIDA UTIL	DEPRECIACIÓN AÑO 1	DEPRECIACIÓN AÑO 2
1	TES-2016-RM-08-0073	MOUSE	HP				TESORERIA (COMODATO)	BUENO	TESORERIA		$ 100.00				
2	DSO-2016-RM-01-009	GUILLOTINA			MOFYUO	NEGRO	SEDESOL	REGULAR	TESORERIA		$ 1,000.00				
3	SER-2016-RM-06-041	2 RECOGEDORES			MADERA	CAFÉ	SERVICIOS PUBLICOS	REGULAR	TESORERIA		$ 100.00				
4	TES-2016-RM-01-0048	Cubículo de madera con vidrio para división de ofna					TESORERIA	REGULAR	TESORERIA		$ 1.00				
5	DRU-2016-RM-01-012	FLORERO CON PLANTA				CAFÉ Y VERDE	DESARROLLO RURAL	BUENO	TESORERIA		$ 500.00				
6	SER-2016-RM-06-067	10 PALAS CUADRADAS	SURTEK		MANGO LARGO	NEGRO	SERVICIOS PUBLICOS	BUENO	TESORERIA		$ 2,300.00				
7	SER-2016-RM-06-068	2 AZADONES	TRUPER			NEGRO	SERVICIOS PUBLICOS	BUENO	TESORERIA		$ 300.00				
8	SER-2016-RM-06-072	2 CERRUCHOS				MADERA	SERVICIOS PUBLICOS	BUENO	TESORERIA		$ 300.00				
9	SER-2016-RM-06-039	2 TALACHES					SERVICIOS PUBLICOS	REGULAR	TESORERIA		$ 600.00				
10	SER-2016-RM-06-069	4 RASTRILLOS	SURTEK			NEGRO	SERVICIOS PUBLICOS	BUENO	TESORERIA		$ 1,000.00				
11	SER-2016-RM-06-045	4 TUERAS PARA PODAR					SERVICIOS PUBLICOS	REGULAR	TESORERIA		$ 2,000.00				
12	SER-2016-RM-06-066	6 PALAS DE PICO	SURTEK		MANGO CORTO	NEGRO	SERVICIOS PUBLICOS	BUENO	TESORERIA		$ 1,000.00				
13	SER-2016-RM-06-062	ASPERSORA					SERVICIOS PUBLICOS	REGULAR	TESORERIA		$ 800.00				
14	SER-2016-RM-06-040	AZADON					SERVICIOS PUBLICOS	REGULAR	TESORERIA		$ 300.00				
15	SER-2016-RM-06-051	CORTADORA DE TUBO	CONDUIT				SERVICIOS PUBLICOS	REGULAR	TESORERIA		$ 400.00				
16	SER-2016-RM-06-052	DADOS					SERVICIOS PUBLICOS	REGULAR	TESORERIA		$ 800.00				
21	SER-2016-RM-06-073	DIABLITO				AMARILLO	SERVICIOS PUBLICOS	BUENO	TESORERIA		$ 400.00				
22	SER-2016-RM-06-074	Escalera de ALUMINIO de 6 Peldaños			ALUMINIO		SERVICIOS PUBLICOS	MALO	TESORERIA		$ 1.00				
23	SAL-2016-RM-01-0013	ESCALERA DOS PELDAÑOS	S/N				UNIDAD MEDICA MUNICIPAL	BUENO	TESORERIA		$ 400.00				
24	SER-2016-RM-06-059	LLAVE 1/2					SERVICIOS PUBLICOS	REGULAR	TESORERIA		$ 300.00				
25	SER-2016-RM-06-060	LLAVE 3/4					SERVICIOS PUBLICOS	REGULAR	TESORERIA		$ 3,200.00				
26	SER-2016-RM-06-058	LLAVE 8/16					SERVICIOS PUBLICOS	REGULAR	TESORERIA		$ 350.00				
27	SER-2016-RM-06-050	LLAVE PERICA					SERVICIOS PUBLICOS	REGULAR	TESORERIA		$ 400.00				
28	SER-2016-RM-06-032	MALLA SOMBRA				80% VERDE	SERVICIOS PUBLICOS	BUENO	TESORERIA		$ 9,048.00				
29	SER-2016-RM-06-054	MARTILLO					SERVICIOS PUBLICOS	REGULAR	TESORERIA		$ 200.00				
30	SAL-2016-RM-01-0029	MARTILLO PARA REFLEJOS	HERGOM				UNIDAD MEDICA MUNICIPAL	BUENO	TESORERIA		$ 200.00				
31	SER-2016-RM-06-071	MOCHILA FUMIGADORA	TRUPER		FUMIGADORA	BLANCO	SERVICIOS PUBLICOS	BUENO	TESORERIA		$ 800.00				
32	SER-2016-RM-06-063	PINZAS DE PICO					SERVICIOS PUBLICOS	REGULAR	TESORERIA		$ 300.00				
33	SER-2016-RM-06-057	PINZAS PARA ELECTRICISTA					SERVICIOS PUBLICOS	REGULAR	TESORERIA		$ 300.00				
34	SER-2016-RM-06-042	PISTOLA P/ PINTAR	TRUPER				SERVICIOS PUBLICOS	MALO	TESORERIA		$ 400.00				
35	SER-2016-RM-06-046	SEQUETA					SERVICIOS PUBLICOS	REGULAR	TESORERIA		$ 200.00				
36	SER-2016-RM-06-0076	SERRUCHO CHICO			MANUAL		SERVICIOS PUBLICOS	MALO	TESORERIA		$ 80.00				
38	SER-2016-RM-06-047	TIROLERA					SERVICIOS PUBLICOS	REGULAR	TESORERIA		$ 300.00				
39	ECO-2016-0022	TRIPIE MADERA				MADERA	CULTURA	BUENO	TESORERIA		$ 500.00				
40	SER-2016-RM-06-061	VOLTIMETRO					SERVICIOS PUBLICOS	REGULAR	TESORERIA		$ 1,000.00				
42	SER-2016-RM-06-070	CARRETILLA	TRUPER			NARANJA	SERVICIOS PUBLICOS	BUENO	TESORERIA		$ 600.00				
43	SAL-2016-RM-01-0021	CHESLONGS DE EXPLORACIÓN Y GABINETE CON PIERNERAS					UNIDAD MEDICA MUNICIPAL	BUENO	TESORERIA		$ 400.00				
44	SAL-2016-RM-01-0034	CARRO ROJO CON JUEGO DE LLAVES					UNIDAD MEDICA MUNICIPAL	BUENO	TESORERIA		$ 2,000.00				
45	SER-2016-RM-06-049	MOTOBOMBA	TRUPER				SERVICIOS PUBLICOS	REGULAR	TESORERIA		$ 2,500.00				
46	PRE-2016-RM-04-0032	3 LINEAS 8 EXTENCIONES CONMUTADO	TP LINK			BEIGE	PRESIDENCIA	BUENO	TESORERIA		$ 20,503.41				
49	PRE-2016-RM-04-0031	EQUIPO MULTIMEDIA CONMUTADOR	PANASONIC				PRESIDENCIA	REGULAR	TESORERIA		$ 20,838.59				
50	SAL-2016-RM-01-0037	MOD 18-R	MEROOM		624		UNIDAD MEDICA MUNICIPAL	BEUNO	TESORERIA		$ 200.00				
51		"2 Tarimas King Size					SEGURIDAD PUBLICA	MALO	TESORERIA		$ 1.00				
52	PRE-2016-RM-01-0004	AIRE ACONDICIONADO	SAMSUNG				PRESIDENCIA	REGULAR	TESORERIA		$ 6,981.00				
53	PRE-2016-RM-01-0014	AIRE ACONDICIONADO	PREFIM033	AIRE LAVADO	AW08PKH	BEIGE	PRESIDENCIA	MALO	TESORERIA		$ 5,373.53				
54	SEC-2016-RM01-008	AIRE ACONDICIONADO				BEIGE	SECRETARIA	BUENO	TESORERIA		$ 2,000.00				
55	TES-2016-RM-01-0029	AIRE ACONDICIONADO	HAIRB		S/N:PGAL301064	BEIGE	TESORERIA	REGULAR	TESORERIA		$ 3,090.00				
56	SAL-2016-RM-01-0016	ANAQUEL PARA MEDICAMENTOS E INSUMOS			HWC05-XCBT	BEIGE	UNIDAD MEDICA MUNICIPAL	BUENO	TESORERIA		$ 800.00				
57	SAL-2016-RM-01-006	BASCULA CON ESTADIMETRO	S/N				UNIDAD MEDICA MUNICIPAL	BUENO	TESORERIA		$ 400.00				
58	SAL-2016-RM-01-007	BASCULA PEDIATRICA	S/N				UNIDAD MEDICA MUNICIPAL	BUENO	TESORERIA		$ 400.00				
59	SAL-2016-RM-01-0019	BASCULA PEDIATRICA O PESA BEBE					UNIDAD MEDICA MUNICIPAL	BUENO	TESORERIA		$ 500.00				
60	CUL-2016-RM-06-001	CABALLETE				MADERA	CULTURA	BUENO	TESORERIA		$ 800.00				
61	CUL-2016-RM-06-002	CABALLETE				MADERA	CULTURA	BUENO	TESORERIA		$ 800.00				
62	CUL-2016-RM-06-003	CABALLETE				MADERA	CULTURA	BUENO	TESORERIA		$ 800.00				
63	CUL-2016-RM-06-004	CABALLETE				MADERA	CULTURA	BUENO	TESORERIA		$ 800.00				
64	CUL-2016-RM-06-005	CABALLETE				MADERA	CULTURA	BUENO	TESORERIA		$ 800.00				
65	CUL-2016-RM-06-006	CABALLETE				MADERA	CULTURA	BUENO	TESORERIA		$ 800.00				
66	CUL-2016-RM-06-007	CABALLETE				MADERA	CULTURA	BUENO	TESORERIA		$ 800.00				
67	CUL-2016-RM-06-008	CABALLETE				MADERA	CULTURA	BUENO	TESORERIA		$ 800.00				
68	CUL-2016-RM-06-009	CABALLETE				MADERA	CULTURA	BUENO	TESORERIA		$ 800.00				
69	CUL-2016-RM-06-010	CABALLETE				MADERA	CULTURA	BUENO	TESORERIA		$ 800.00				
70	CUL-2016-RM-06-011	CABALLETE				MADERA	CULTURA	BUENO	TESORERIA		$ 800.00				
71	CUL-2016-RM-06-012	CABALLETE				MADERA	CULTURA	BUENO	TESORERIA		$ 800.00				
72	CUL-2016-RM-16-013	CABALLETE				MADERA	CULTURA	BUENO	TESORERIA		$ 800.00				
73	CUL-2016-RM-16-014	CABALLETE				MADERA	CULTURA	BUENO	TESORERIA		$ 800.00				
74	CUL-2016-RM-06-015	CABALLETE				MADERA	CULTURA	BUENO	TESORERIA		$ 800.00				
75	CUL-2016-RM-06-016	CABALLETE				MADERA	CULTURA	BUENO	TESORERIA		$ 800.00				
76	CUL-2016-RM-06-017	CABALLETE				MADERA	CULTURA	BUENO	TESORERIA		$ 800.00				
77	SAL-2016-RM-01-0038	COLOR BLANCO				MADERA	CULTURA	BUENO	TESORERIA		$ 800.00				
78	OPC-2016-0019	CUADRO CIMURAL					UNIDAD MEDICA MUNICIPAL	REGULAR	TESORERIA		$ 200.00				
79	SER-2016-RM-010-089	CUADRO DE MADERA< CON MATICES				NEGRO	CORONADO	REGULAR	TESORERIA		$ 3,000.00				
80	SIN2016-RM10-001	CUADRO ESCUDO	MADERA				SERVICIOS PUBLICOS	REGULAR	TESORERIA		$ 1.00				
81	SIN2016-RM10-002	CUADRO ESCUDO	UNICEL				SINDICATURA	BUENO	TESORERIA		$ 200.00				
							SINDICATURA	MALO	TESORERIA		$ 200.00				

82	SAL-2016-RM-01-0040	CUBETA DE ACERO INOXIDABLE	S/N					UNIDAD MEDICA MUNICIPAL	BUENO	TESORERIA		$ 200.00					
83	SAL-2016-RM-01-005	DEPOSITO DE BASURA	S/N					UNIDAD MEDICA MUNICIPAL	BUENO	TESORERIA		$ 100.00					
84	SAL-2016-RM-01-0035	ELECTROCARDIOGRAFO						UNIDAD MEDICA MUNICIPAL	BUENO	TESORERIA		$ 1,000.00					
85	SAL-2016-RM-01-0039	EQUIPO DE CIRUGIA MAYOR (48 PIEZAS) HP EQ23						UNIDAD MEDICA MUNICIPAL	REGULAR	TESORERIA		$ 500.00					
86	SAL-2016-RM-01-0031	ESPEJO VAGINAL DE ACERO INOXIDABLE						UNIDAD MEDICA MUNICIPAL	BUENO	TESORERIA		$ 500.00					
87	SAL-2016-RM-01-0028	ESTETOSCOPIO DE PINARD						UNIDAD MEDICA MUNICIPAL	BUENO	TESORERIA		$ 200.00					
88	SAL-2016-RM-01-0029	ESTETOSCOPIO PARA ADULTO	HERGOM					UNIDAD MEDICA MUNICIPAL	BUENO	TESORERIA		$ 300.00					
89	SAL-2016-RM-01-0025	ESTUCHE DE DIAGNOSTICO	WELLY ALLYN					UNIDAD MEDICA MUNICIPAL	BUENO	TESORERIA		$ 500.00					
90	DRU-2016-RM-01-017	FIERRO DE HERRAR						DESARROLLO RURAL	BUENO	TESORERIA		$ 200.00					
92	SER-2016-RM-06-043	HACHA						SERVICIOS PUBLICOS	REGULAR	TESORERIA		$ 300.00					
93	SAL-2016-RM-01-0038	HORNO ESTERILIZADOR	ESTERINMATIC					UNIDAD MEDICA MUNICIPAL	BUENO	TESORERIA		$ 500.00					
94	SER-2016-RM-06-038	HORQUILLA						SERVICIOS PUBLICOS	REGULAR	TESORERIA		$ 500.00					
95	SAL-2016-RM-01-0012	LAMPARA DE CHICOTE	S/N					UNIDAD MEDICA MUNICIPAL	BUENO	TESORERIA		$ 400.00					
96	SAL-2016-RM-01-0023	LAMPARA DE CHICOTE						UNIDAD MEDICA MUNICIPAL	BUENO	TESORERIA		$ 400.00					
97	SAL-2016-RM-01-0026	LAMPARA DE DIAGNOSTICO	CONTROL PLUS					UNIDAD MEDICA MUNICIPAL	BUENO	TESORERIA		$ 500.00					
98	SAL-2016-RM-01-0030	MANGO DE BISTURI # 4						UNIDAD MEDICA MUNICIPAL	BUENO	TESORERIA		$ 300.00					
99	SAL-2016-RM-01-003	MESA EXPLORACIÓN	S/N					UNIDAD MEDICA MUNICIPAL	BUENO	TESORERIA		$ 400.00					
100	PRE-2016-RM-01-0024	MINI SPLIT					FRIO CALOR	PRESIDENCIA	BUENO	TESORERIA	06/05/2014	$ 8,700.00					
101	TES-2016-RM-01-0050	MINI SPLIT	MIRAGE		ASSOLUTE X		FRIO CALOR	TESORERIA	BUENO	TESORERIA	06/05/2014	$ 8,700.00					
102	SAL-2016-RM-01-009	NEGATOSCOPIO	S/N					UNIDAD MEDICA MUNICIPAL	BUENO	TESORERIA		$ 300.00					
103	SAL-2016-RM-01-0024	NEGATOSCOPIO						UNIDAD MEDICA MUNICIPAL	BUENO	TESORERIA		$ 300.00					
104	CUL-2016-RM-06-010	NOBRAKE	CDP		B-AVR1006	NEGRO		CULTURA	BUENO	TESORERIA		$ 1,200.00					
105	TES-2016-RM-08-0003	NOBRAKE	TRIPPLITO		AGC756	NEGRO		TESORERIA	REGULAR	TESORERIA		$ 600.00					
106	TES-2016-RM-08-0012	NOBRAKE	JSB		MOD. LCDPC	NEGRO		TESORERIA	MALO	TESORERIA		$ 700.00					
107	TES-2016-RM-08-0074	NOBRAKE	APC		BACK-UPS PRO 70	NEGRO		TESORERIA (COMODATO)	BUENO	TESORERIA		$ 600.00					
108	TES-2016-RM-08-0082	NOBRAKE	APC		BACK-UPS PRO 70	NEGRO		TESORERIA (COMODATO)	BUENO	TESORERIA		$ 900.00					
109	TES-2016-RM-01-0039	ORGANIZADOR	ELDON			NEGRO		TESORERIA	BUENA	TESORERIA		$ 300.00					
110	TES-2016-RM-01-0041	ORGANIZADOR 6 LUGARES	ELDON			GRIS		TESORERIA	BUENA	TESORERIA		$ 200.00					
111	SAL-2016-RM-01-0032	OXIMETRO DE PULSO	ROSSMAX					UNIDAD MEDICA MUNICIPAL	BUENO	TESORERIA		$ 500.00					
112	OBP-2016-RM-08-0002	PANTALLA	EMACHINES		ETQ3WOD001044OB7786500			OBRAS PUBLICAS	BUENO	TESORERIA		$ 1,500.00					
113	OBP-2016-RM-08-0006	PANTALLA	ACER		ALP118WA			OBRAS PUBLICAS	BUENO	TESORERIA		$ 1,500.00					
114	SAL-2016-RM-08-002	PANTALLA	BENQ					UNIDAD MEDICA MUNICIPAL	BUENO	TESORERIA		$ 1,200.00					
115	SAL-2016-RM-08-005	PANTALLA PARA PROYECCIÓN						UNIDAD MEDICA MUNICIPAL	BUENO	TESORERIA		$ 1,200.00					
116	COM-RM-08-002	PAR DE BOCINAS	ACTECK		2.7831E+11	NEGRO		COMUNICACIÓN		TESORERIA		$ 300.00					
117	SIN2016-RM08-003	PAR DE BOCINAS	ALASKA		MM-AC893	BEIGE		SINDICATURA	MALO	TESORERIA		$ 400.00					
118	SAL-2016-RM-01-0011	PEDESTAL PARA SOLUCIONES	S/N					UNIDAD MEDICA MUNICIPAL	BUENO	TESORERIA		$ 600.00					
119	PRE-2016-RM-01-0023	PERCHERO				COLOR NEGRO		PRESIDENCIA	BUENO	TESORERIA	10/12/2013	$ 1,500.00					
120	DRU-2016-RM-01-009	PERFORADORA				NEGRA		DESARROLLO RURAL	REGULAR	TESORERIA		$ 300.00					
121	SEG-2013-0017	READIO	MOTOROLA			NEGRO		SEGURIDAD PUBLICA	REGULAR	TESORERIA		$ 150.00					
122	COM-RM-08-012	Receptor inalambrico				negro		COMUNICACIÓN	BUENO	TESORERIA		$ 2,713.50					
123	SER-2016-RM-06-065	REFLECTOR			CHICO			SERVICIOS PUBLICOS	REGULAR	TESORERIA		$ 250.00					
124	SER-2016-RM-06-064	REFLECTORES						SERVICIOS PUBLICOS	REGULAR	TESORERIA		$ 250.00					
125	SER-2016-RM-06-084	REGUALDOR	PRON			BEIGE		SERVICIOS PUBLICOS	BUENO	TESORERIA		$ 300.00					
126	SER-2016-RM-06-084	REGUALDOR	IDE			BEIGE		DESARROLLO RURAL	BUENO	TESORERIA		$ 300.00					
127	DRU-2016-RM-08-010	REGULADOR	TDEMAX			BEIGE		SECRETARIA	BUENO	TESORERIA		$ 200.00					
128	SEC-2016-RM08-031	REGULADOR	POLUX	1000	T1200R	BCO		SEGURIDAD PUBLICA	REGULAR	TESORERIA		$ 300.00					
129	SEG-2013-0016	REGULADOR	ISB		SLIMVOLT	NEGRO		SINDICATURA	BUENO	TESORERIA		$ 300.00					
130	SIN2016-RM08-004	REGULADOR	TDE NET			NEGRO		TESORERIA	BUENO	TESORERIA		$ 2,000.00					
131	TES-2016-RM-09-0063	REGULADOR				MADERA			BUENO			$ 150.00					
133	SEC-2016-RM11-040	RODILLO PARA HUELLAS DEL S.M.N.						SERVICIOS PUBLICOS	REGULAR	TESORERIA		$ 20,000.00					
133	SER-2016-RM-06-044	TEMPLETE (25 TARIMAS)						UNIDAD MEDICA MUNICIPAL	BUENO	TESORERIA		$ 300.00					
134	SAL-2016-RM-01-0027	TERMOMETRO DIGITAL	MICRALIFE					UNIDAD MEDICA MUNICIPAL	BUENO	TESORERIA		$ 2,000.00					
135	SAL-2016-RM-01-0036	ULTRASONIDO PORTATIL CON MALETIN PARA TRASDUCTOR				NEGRO		TESORERIA	BUENO	TESORERIA		$ 200.00					
136	TES-2016-RM-01-0028	VAZO PORTA LAPIZ	ELDON			UJED/COMODATO			TESORERIA		05/06/1907						
137	CONCECION DE RED CON 36 NODO,AESSOINALAMBRICO					GRIS		DESARROLLO RURAL	REGULAR	TESORERIA		$ 300.00					
138	DRU-2016-RM-01-010	GRAPADORA						SERVICIOS PUBLICOS	BUENO	FAISM	03/12/2018	$ 3,055.00					
139		DESBROZADORA		GASOLINA	30CC			SERVICIOS PUBLICOS	BUENO	FAISM	03/12/2018	$ 2,099.00					
140		DESBROZADORA		GASOLINA	52CC			SERVICIOS PUBLICOS	BUENO	FAISM	03/12/2018	$ 5,350.00					
141		ESCALERA		9 ESCALONES		ALUMINIO											

142	TES/19-22/RM/13/46	CELULAR	SONY	CELULAR	L1 G3313	ROSA	TESORERIA	BUENO	PARTICIPACIONES	26/10/2019	3,344.00		
143	SP/19-22/RM/17/16	DESBROZADORA TRUPER 3 HP	TRUPER	GASOLINA	450 w 13	NARANJA	SERVICIOS PUBLICOS	BUENO	FORTAMUN	14/02/2020	6,950.00		
144	CON/19-22/RM/02/22	TELEFONO	GRANDSTREAM	DE OFICINA	GXP1610	NEGRO	CONTRALORIA	NUEVO	PARTICIPACIONES	06/02/2020	$ 812.00		
145	SIN/19/22/RM/01/14	TELEFONO	GRANDSTREAM	DE OFICINA	GXP1610	NEGRO	SINDICATURA	NUEVO	PARTICIPACIONES	06/02/2020	$ 812.00		
146	CS/19-22/RM/06/08	TELEFONO	GRANDSTREAM	DE OFICINA	GXP1610	NEGRO	COMUNICACIÓN	NUEVO	PARTICIPACIONES	06/02/2020	$ 812.00		
147	BS/19-22/RM/04/13	TELEFONO	GRANDSTREAM	DE OFICINA	GXP1610	NEGRO	BIENESTAR	NUEVO	PARTICIPACIONES	06/02/2020	$ 812.00		
148	OFMA/19-22/RM/10	TELEFONO	GRANDSTREAM	DE OFICINA	GXP1610	NEGRO	OFICIALIA MAYOR	NUEVO	PARTICIPACIONES	06/02/2020	$ 812.00		
149	VIV/19-22/RM/05/09	TELEFONO	GRANDSTREAM	DE OFICINA	GXP1610	NEGRO	VIVIENDA	NUEVO	PARTICIPACIONES	06/02/2020	$ 812.00		
150	CAT/19-22/RM/11/04	TELEFONO	GRANDSTREAM	DE OFICINA	GXP1610	NEGRO	CATASTRO	NUEVO	PARTICIPACIONES	06/02/2020	$ 812.00		
151	DRU/19-22/RM09/15	TELEFONO	GRANDSTREAM	DE OFICINA	GXP1610	NEGRO	DESARROLLO RURAL	NUEVO	PARTICIPACIONES	06/02/2020	$ 812.00		
152	JUR/19-22/RM/03/004	TELEFONO	GRANDSTREAM	DE OFICINA	GXP1610	NEGRO	JURIDICO	NUEVO	PARTICIPACIONES	06/02/2020	$ 812.00		
153	OP/19-22/RM/08/42	TELEFONO	GRANDSTREAM	DE OFICINA	GXP1610	NEGRO	OBRAS PUBLICAS	NUEVO	PARTICIPACIONES	06/02/2020	$ 812.00		
154	OP/19-22/RM/08/43	TELEFONO	GRANDSTREAM	DE OFICINA	GXP1610	NEGRO	OBRAS PUBLICAS	NUEVO	PARTICIPACIONES	06/02/2020	$ 812.00		
155	TES/19-22/RM/13/47	TELEFONO	GRANDSTREAM	DE OFICINA	GXP2170	NEGRO	TESORERIA	NUEVO	PARTICIPACIONES	06/02/2020	$ 3,047.32		

156	TES/19-22/RM/13/48	TELEFONO	GRANDSTREAM	DE OFICINA	GXP1610	NEGRO	TESORERIA	NUEVO	PARTICIPACIONES	06/02/2020	$ 812.00
157	TES/19-22/RM/13/49	TELEFONO	GRANDSTREAM	DE OFICINA	GXP1610	NEGRO	TESORERIA	NUEVO	PARTICIPACIONES	06/02/2020	$ 812.00
158	SP/19-22/RM/17/37	TELEFONO	GRANDSTREAM	DE OFICINA	GXP1610	NEGRO	SERVICIOS PUBLICOS	NUEVO	PARTICIPACIONES	06/02/2020	$ 812.00
159	SI/19-22/RM/19/02	CONFERENCIA	GRANDSTREAM	DE OFICINA	GAC2500	NEGRO/GRIS	SALA DE JUNTAS	NUEVO	PARTICIPACIONES	06/02/2020	$ 8,984.20
160	PRE/19-22/RM/15/40	TELEFONO	GRANDSTREAM	DE OFICINA	GXP2170	NEGRO	PRESIDENCIA	NUEVO	PARTICIPACIONES	06/02/2020	$ 3,047.32
161	PRE/19-22/RM/15/41	TELEFONO	GRANDSTREAM	DE OFICINA	GXP2170	NEGRO	SECRETARIA PRESIDENCIA	NUEVO	PARTICIPACIONES	06/02/2020	$ 3,047.32
162	SEC/19-22/RM/14/27	TELEFONO	GRANDSTREAM	DE OFICINA	GXP1610	NEGRO	SECRETARIO	NUEVO	PARTICIPACIONES	06/02/2020	$ 812.00
163	SEC/19-22/RM/14/2R	TELEFONO	GRANDSTREAM	DE OFICINA	GXP1610	NEGRO	SECRETARIA	NUEVO	PARTICIPACIONES	06/02/2020	$ 812.00
164	DE/19-22/RM/20/01	TELEFONO	GRANDSTREAM	DE OFICINA	GXP1610	NEGRO	DESARROLLO ECONOMICO	NUEVO	PARTICIPACIONES	06/02/2020	$ 812.00
165	TES/19-22/RM/13/56	GABINETE DE PARED		DE PARED	SR-1912-GFP	NEGRO	TESORERIA	NUEVO	PARTICIPACIONES	06/02/2020	$ 4,171.36
166	TES/19-22/RM/13/56	ACCESS POINT	UNIFI	DOBLE BANDA	UAP-AC-PRO	BLANCO	TESORERIA	NUEVO	PARTICIPACIONES	06/02/2020	$ 5,239.72
167	CAT/19-22/RM/011/04	ACCESS POINT	UNIFI	DOBLE BANDA	UAP-AC-PRO	BLANCO	CATASTRO	NUEVO	PARTICIPACIONES	06/02/2020	$ 5,239.72
168	TES/19-22/RM/13/60	SWITCH ADMINISTRABLE UNIFI DE 48 PUERTOS	UBIQUITI NETWORKS	ADMINISTRABLE	US-48-750W	BLANCO	TESORERIA	BUENO	PARTICIPACI	06/02/2020	37,717.40
169	TES/19-22/RM/13/57	CONMUTADOR	GRANDSTREAM	IP 4 LINEAS	UCM-6204	NEGRO	TESORERIA	NUEVO	PARTICIPACIONES	06/02/2020	$ 8,974.92
170	TES/19-22/RM/13/58	ROUTER	UBIQUITI	SECURITY GATEWAY	USG	BLANCO	TESORERIA	NUEVO	PARTICIPACIONES	06/02/2020	$ 8,777.72
171	TES/19-22/RM/13/59	ROUTER	TPLINK	BALANCEADOR	USG	NEGRO	TESORERIA	NUEVO	PARTICIPACIONES	06/02/2020	$ 8,777.72
172	SP/19-22/RM/10/53	MOTOSIERRA	EFCO	BARRA	MT35016	ROJO	SERVICIOS PUBLICOS	NUEVO	PARTICIPACIONES	24/03/2020	$ 6,000.00
173	SP/19-22/RM/10/048	DESBROZADORA TRUPER 3 HP	TRUPER	GASOLINA	DES-63	NARANJA	SERVICIOS PUBLICOS	BUENO	FORTAMUN	15/05/2020	9,358.99
174	SP/19-22/RM/10/051	ESCALERA	TRUPER	EXPANDIBLE	ESE-224	GRIS PLATA	SERVICIOS PUBLICOS	BUENO	INGRESOS PROPIOS	22/10/2020	$ 4,205.00
175	RM/19-22/RM/10/014	ATURDIDOR	JARVIS	PISTOLA	131836	NEGRO	RASTRO MUNICIPAL	BUENO	PARTICIPACIONES	10/11/2020	$ 46,980.00
176	SP/19-22/RM/10/052	MOTOSIERRA	STIHL	BARRA	MS-651	NARANJA	SERVICIOS PUBLICOS	BUENO	FORTAMUN	31/12/2020	$ 7,582.17

Total	$ 386,914.91
Monto registrado en contabilidad	$ 386,914.91
Diferencia	-$ 0.00

H. AYUNTAMIENTO DEL MUNICIPIO DE: PANUCO DE CORONADO, DGO

INVENTARIO ACTUALIZADO AL 31 DE DICIEMBRE DE 2020

EQUIPO DE DEFENSA Y SEGURIDAD

No	CÓDIGO	DESCRIPCIÓN	MARCA	TIPO	MODELO	COLOR	DEPARTAMENTO	ESTADO FISICO	TIPO DE RECURSO CON EL QUE SE ADQUIRIÓ	FECHA DE ADQUISICIÓN	COSTO DE ADQUISICIÓN	VALOR DE DESECHO	ESTIMACIÓN DE LA VIDA UTIL	DEPRECIACIÓN	
														AÑO 1	AÑO 2
1		CARABINA COLT AR-15 A2	COLT		AR-15 A2					01/02/2014	2.00				
2		9 CARGADORES-UP 1989			UP 1989					01/02/2014	1.00				
3		PISTOLA	BARETTA							01/02/2014	1.00				
4		PISTOLA	NIRINCO							01/02/2014	1.00				
5		PISTOLA	SMITH W.		9 mm.					01/02/2014	2.00				
6		PISTOLA	COLT		1927					01/02/2014	1.00				
7		PISTOLA	EJERC. ARGENTINO		45 mm.					01/02/2014	1.00				
8		PISTOLA	SMITH W.		38 SCP.					01/02/2014	3.00				
9		PISTOLA	PIETRO BERETTA		9 mm.					01/02/2014	8.00				
									Total		$ 20.00				
									Monto registrado en contabilidad		$ 20.00				
									Diferencia		$ -				

H. AYUNTAMIENTO DEL MUNICIPIO DE: PANUCO DE CORONADO, DGO

INVENTARIO ACTUALIZADO AL 31 DE DICIEMBREDE 2020

VENICULOS, Y EQUIPO DE TRANSPORTE Y MAQUINARIA, OTROS EQUIPOS Y HERRAMIENTAS (INCLUYE VEHICULOS Y EQUIPO TERRRESTRE, MAQUINARIA, EQUIPO DE COMUNICAICÓN Y TELECOMUNICACIÓN Y HERRAMIENTAS Y MAQUINAS-HERRAMIENTAS)

No.	CÓDIGO	DESCRIPCIÓN	MARCA	TIPO	MODELO	COLOR	No.DE SERIE	DEPARTAMENTO	ESTADO FISICO	TIPO DE RECURSO CON EL QUE SE ADQUIRIÓ	FECHA DE ADQUISICIÓN	COSTO
2	3FTEF18W25MA11802	PATRULLA 99	FORD	PICK UP	2005	BLANCO/AZUL	3FTEF18W25MA11802	SEGURIDAD PUBLICA				$ 1.00
3	3FTGF17W78MA23992	PATRULLA 361	FORD	PICK UP	2008	BLANCO/AZUL	3FTGF17W78MA23992	SEGURIDAD PUBLICA				$ 1.00
4	3FTGF18W88MA23993	PATRULLA 362	FORD	PICK UP	2008	BLANCA/AZUL	3FTGF18W88MA23993	SEGURIDAD PUBLICA				$ 1.00
5	35TEF17WX3MB13766	CAMIONETA	FORD	PICK UP	2003	BLANCA	35TEF17WX3MB13766	OFICIALIA MAYOR				$ 84,089.55
8	RM03013	CAMION DE BASURA	DINA	BASURA	1989	BLANCO/AZUL	RM03013	SERVICIOS PUBLICOS				$ 1.00
10	3B7JF26Y9YMZ91263	GRUA	DODGE	PICK UP	2000	BLANCA	3B7JF26Y9YMZ91263	SERVICIOS PUBLICOS				$ 200,001.00
11	3B7HF43ZXTG487667	CAMIONETA	DODGE	PICK UP	1996	BLANCA	3B7HF43ZXTG487667	SERVICIOS PUBLICOS				$ 43,000.00
14		CANASTE				BLANCA		SERVICIOS PUBLICOS				$ 20,000.00
15	3GCEC14XX8M109519	CHEVROLET	CABINA REGULAR	PICK UP	2008	BLANCO	3GCEC14XX8M109519	SERVICIOS PUBLICOS				$ 1.00
18	1GCS19J88Z279302	CAMIONETA	CHEVROLET	SILVERADO	2008	PLATA METAL	1GCS19J88Z279302	PRESIDENCIA				$ 170,000.00
19	4XEHH121731158594	PLATAFORMA	REMOLQUES S.A DE C.V	TRAILA	2003	ROJO	4XEHH121731158594	SERVICIOS PUBLICOS				$ 12,000.00
20	1FTDF176XWKA13528	CAMIONETA	FORD F250	PICK UP	1998	BCA	1FTDF176XWKA13528	SERVICIOS PUBLICOS				$ 38,000.00
21	1FTNE1EWXCDA02877	AMBULANCIA	FORD	CERRADA		BLANCA	1FTNE1EWXCDA02877	SALUD				$ 70,000.00
22	1N4BL11E53C224390	AUTOMOVIL	ALTIMA	SEDAN	2003	PLATA	1N4BL11E53C224390	PRESIDENCIA				$ 247,700.46
23		TRAILA	PLATAFORMA	PLATAFORMA		NEGRA		SERVICIOS PUBLICOS				$ 1.00
24	SER3016RM03022	CAMION DE VOLTEO	FAMSA	VOLTEO	1986	AZUL	SER3016RM03022	SERVICIOS PUBLICOS				$ 1.00
26	1GCES19J882279302	CHEVROLET	CHEVROLET CABINA EXTENDIDA	PICK UP	2007	GRIS TORMENTA	1GCES19J88Z279302	PRESIDENCIA				$ 180,000.00
27	93CXM19257B199	AUTOMOVIL	CHEVROLET	CORSA		BLANCO	93CXM19257B199	SEGURIDAD PUBLICA				$ 150,000.00
28	1N4AL11D63C143644	AUTOMOVIL	ALTIMA	SEDAN	2003	NEGRO	1N4AL11D63C143644	OBRAS PUBLICAS				$ 194,400.00
29	3D7Y51EK9AG184507	DODGE	RAM 1500	PICK UP	2010	BLANCA	3D7Y51EK9AG184507	SEGURIDAD PUBLICA				
30	1D7RE3GKXBS679323	DODGE	DAKOTA	PICK UP	2011	BCA/AZUL	1D7RE3GKXBS679323	SEGURIDAD PUBLICA				
31	1FTFWIEFXDKD11358	FORD	FORD	PICK UP	2013	BCA/AZUL	1FTFWIEFXDKD11358	SEGURIDAD PUBLICA				$ 188,000.00
32	IFTFWIEF3EKF59324	FORD	FORD	PICK UP	2014	BCA/AZUL	IFTFWIEF3EKF59324	SEGURIDAD PUBLICA				$ 176,500.00
33	IFTEWIEF2FK32884	FORD	FORD	PICK UP	2015	BCA/AZUL	IFTEWIEF2FK32884	SEGURIDAD PUBLICA				$ 150,000.00
34	JHHVEP0H4EK001050	CAMION BASURA	HINO MOTORS SALES	PICK UP	2014	BLANCA	JHHVEP0H4EK001050	SERVICIOS PUBLICOS				$ 1.00
35	SEG-2017-RM-03-010	MOTOCICLETA	KURAZAI	MOTOCICLETA	2015	ROJO	LFFWK03C5GCB00136	SEGURIDAD PUBLICA	BUENO			16,000.00
36	SEG-2017-RM-03-011	MOTOCICLETA	KURAZAI	MOTOCICLETA	2015	ROJO	LFFWK03C2GCB00109	SEGURIDAD PUBLICA	BUENO			16,000.00
37		MOTOCICLETA	KURAZAI	MOTOCICLETA	2015	ROJO		SEGURIDAD PUBLICA				$ 16,675.91
38		MOTOCICLETA	KURAZAI	MOTOCICLETA	2015	ROJO		SEGURIDAD PUBLICA				$ 16,675.91
39	PRE-2017-RM-03-004	CAMIONETA	NISSAN	FRONTIER	2017	NARANJA	3N6AD33A5HK855339	PRESIDENCIA	BUENO		10/02/2017	344,400.00
40	PRE-2017-RM-03-005	CAMIONETA	TOYOTA	SIENA	2005	BEIGE	5TDZA22C95S271621	PRESIDENCIA	REGULAR		04/09/2017	34,719.99
41	PRE-2017-RM-03-006	VEHICULO ALTIMA	NISSAN	SEDAN	2012	PLATA	1N4AL2AP3CN524176	TESORERIA	BUENO	PARTICIPACIONES	08-dic-17	$ 58,580.00
42	PRE-2017-RM-03-007	VEHICULO ALTIMA	NISSAN	SEDAN	2009	GRIS	1N4AL21E79N510675	DESARROLLO SOCIAL	BUENO	PARTICIPACIONES	08-dic-17	$ 39,814.00
43				AMBULANCIA		BLANCA		SALUD	BUENO	TESORERIA	15-ago-19	$ 376,200.00
44	TES/19-22/RM/13/047	CAMIONETA	DODGE RAM	PICK UP	2006	NEGRA	1D7HA18296J187226	TESORERIA	BUENO	PARTICIPACIONES	04-ago-20	$ 150,800.00

Total	$ 2,993,564.82
Monto registrado en contabilidad	$ 2,993,564.82
Diferencia	$ -

H. AYUNTAMIENTO DEL MUNICIPIO DE: PANUCO DE CORONADO, DGO

INVENTARIO ACTUALIZADO AL 31 DE DICIEMBRE DE 2020

MOBILIARIO Y EQUIPO EDUCACIONAL Y RECREATIVO

No	CÓDIGO	DESCRIPCIÓN	MARCA	TIPO	MODELO	COLOR	DEPARTAMENTO	ESTADO FISICO	TIPO DE RECURSO CON EL QUE SE ADQUIRIÓ	FECHA DE ADQUISICIÓN	COSTO DE ADQUISICIÓN	VALOR DE DESECHO	ESTIMACIÓN DE LA VIDA UTIL	DEPRECIACIÓN	
														AÑO 1	AÑO 2
1	PRE-2016-RM-01-0006	MESA OVALADA				GUINDA	PRESIDENCIA	BUENA	TESORERIA		$ 1.00				
2	OPC-2016-0002	MESA PARA COMPUTADORA				CAFE	OFIC LOCALIDAD PANUCO DE C	REGULAR	TESORERIA		$ 1.00				
3	SER-2016-RM-08-085	PAR D EBOCINAS				BEIGE	SERVICIOS PUBLICOS	REGULAR	TESORERIA		$ 1.00				
4	PRE-2016-RM-01-0007	PERCHERO DE MADERA				MADERA	PRESIDENCIA	REGULAR	TESORERIA		$ 1.00				
5	DSO-2016-RM-01-007	PERFORADORA	EAGLE				DESARROLLO SOCIAL	BUENA	TESORERIA		$ 1.00				
6	ECD-2016-0007	REGULADOR	ISB		SLIMVOLT	NEGRO	CULTURA	BUENO	TESORERIA		$ 1.00				
8	OPC-2016-0018	REGULADOR				GRIS	OFIC LOCALIDAD PANUCO DE C	BUENO	TESORERIA		$ 1.00				
9	SER-2016-RM-010-088	GRAPADORA	ACME			NEGRA	SERVICIOS PUBLICOS	REGULAR	TESORERIA		$ 100.00				
11	OPC-2016-0009	NICHO/ GUARDA BANDERA				CAFE	OFIC LOCALIDAD PANUCO DE C	REGULAR	TESORERIA		$ 1.00				
13	SEC-2016-RM01-004	LIBRERO MADERA 3 RESPISAS				CAFÉ	SECRETARIA	BUENO	TESORERIA		$ 1.00				
14	OJM-2016-0002	MESA				GRIS	OFICINA JUNTA MPI DE JAVIER	REGULAR	TESORERIA		$ 2.00				
16	DSO-2016-RM-01-014	MESA DE TRABAJO LAMINADO/MADERA				NOGAL	DESARROLLO SOCIAL	REGULAR	TESORERIA		$ 1.00				
17	DRU-2016-RM-01-016	FLORERO				LILA	DESARROLLO RURAL	BUENO	TESORERIA		$ 100.00				
18	SER-2016-RM-06-033	MESA DE TRABAJO METAL/MADERA				GRIS	SERVICIOS PUBLICOS	REGULAR	TESORERIA		$ 1.00				
19	PRE-2016-RM-10-0015	LAVARO PATRIO CON ASTA				MADERA	PRESIDENCIA	REGULAR	TESORERIA		$ 1.00				
20	PRE-2016-RM-01-0003	JUEGO DE SALA 3 PIEZAS FORRO DE VINIL				VERDE OLIV	PRESIDENCIA	REGULAR	TESORERIA		$ 1.00				
21	COM-RM-01-005	GUILLOTINA				GRIS	COMUNICACIÓN	REGULAR	TESORERIA		$ 1.00				
22	TES-2016-RM-01-0002	PORTA PAPEL 2/LUGARES	PRINTAFORM			HUMO	TESORERIA	BUENO	TESORERIA		$ 2.00				
24	SIN2016-RM10-003	GRAPADORA	ALIAMEX			BLANCO	SINDICATURA	MALO	TESORERIA		$ 500.00				
26	COM-RN-08014	CAMARA	CANON		REBEL T6	NEGRO	COMUNICACIÓN SOCIAL	BUENO	PARTICIPACIONES	16/12/2016	$ 9,200.01				
27	SER-2016-RM-06-075	PODIUM MADERA Y PLASTICO				CAFE	SERVICIOS PUBLICOS	BUENO	TESORERIA	31/12/2016	$ 15,950.00				
28	CUL-2017-RM-04-006	BOCINA	FUSSION	BASE		NEGRO	CULTURA	BUENO	PARTICIPACIONES	01/02/2017	$ 2,395.00				
29	CUL-2017-RM-04-007	BOCINA	FUSSION	BASE		NEGRO	CULTURA	BUENO	PARTICIPACIONES	01/02/2017	$ 2,395.00				
30		JUEGOS INFANTILES					PARQUE	BUENO	PARTICIPACIONES		$ 225,457.03				
31		JUEGOS INFANTILES					PARQUE	BUENO	PARTICIPACIONES		$ 244,843.96				
30		JUEGOS INFANTILES					PARQUE	BUENO	PARTICIPACIONES		$ 88,971.64				
										Total	$ 589,930.64				
										Monto registrado en contabilidad	$ 589,930.64				
										Diferencia	$ -				

H. AYUNTAMIENTO DEL MUNICIPIO DE: PANUCO DE CORONADO, DGO

INVENTARIO ACTUALIZADO AL 31 DE DICIEMBRE DE 2020

SOFTWARE

No	CÓDIGO	DESCRIPCIÓN	MARCA	SERIE	MODELO	COLOR	DEPARTAMENTO	RESPONSABLE	NO. DE SEGUROS CON EL QUE SE ASEGURARÓ	FECHA DE ADQUISICIÓN	COSTO DE ADQUISICIÓN	VALOR DE DESPACHO	ESTIMACIÓN DE LA VIDA UTIL	DEPRECIACIÓN AÑO 1	DEPRECIACIÓN AÑO 2
1		SOFTWARE AGUAS DEL MUNICIPIO							PARTICIPACIONES		$ 17,864.00				
									Total		$ 17,864.00				
									Marca registrada en contabilidad		$ 17,864.00				
									Diferencia		$ -				

MUNICIPIO: PÁNUCO DE CORONADO

CIERRE OBRA EJERCICIO 2020

Numero de Proyecto	Nombre del Proyecto	Localidad	Incidencia	Criterio de Beneficio	Partida Generica (COG)	Tipo de Recurso	(Financiamiento) Programa Fondo Convenio Especifico	Institucion Ejecutora	Tipo de Ejecución	Tipo de Proyecto	Ciclo Recurso	Anticipo	Presupuesto	Modificado	Devengado	Pagado	# de Cuenta segun registros contables	Estado de la Obra	% Avance Fisico	Metas		Poblacion	Observaciones
																				Cantidad	Unidad de medida		
1	REHABILITACION DE POZO DE AGUA POTABLE N°1 EN LA LOCALIDAD DE FRANCISCO I MADERO, MUNICIPIO DE PÁNUCO DE CORONADO DGO.	Francisco I. Madero	Directa	"Dos grados de rezago	613	FISM	FISM	H. AYUNTAMIENTO	Contrato	AYS	2020		139,799.73	139,799.73	139,799.73	139,799.73	7110-1235-03-20-00-01-001	TERMINADA	100.00	1.00	Pozo	4550	
2	REEQUIPAMIENTO DE POZO PARA AGUA POTABLE EN LA LOCALIDAD DE HERMENGILDO GALEANA, EN EL MUNCIPIO DE PÁNUCO DE CORONADO,DGO.	Hermenegildo Galeana	Directa	"Dos grados de rezago	613	FISM	FISM	H. AYUNTAMIENTO	Contrato	AYS	2020		498,158.53	498,158.53	498,158.53	498,158.53	7110-1235-03-20-00-01-002	TERMINADA	100.00	1.00	Pozo	2500	
3	CONSTRUCCION DE BARDA PERIMETRAL EN LE COLEGIO DE BOCHILLERES PLANTEL 03 EN LA LOCALIDAD DE FRANCISCO I. MADERO.	Francisco I. Madero	Complementaria	"Dos grados de rezago	612	FISM	FISM	H. AYUNTAMIENTO	Contrato	ED	2020		367,034.70	367,034.70	367,034.70	367,034.70	7110-1235-20-00-02-001	TERMINADA	100.00	80.00	ml	4550	
4	REVESTIMIENTO DE CAMINO EN LA LOCALIDAD DE GRAL. LÁZARO CARDENAS EN EL MUNICIPIO DE PÁNUCO DE CORONADO, DURANGO.	General Lázaro Cardenas	Complementaria	"Dos grados de rezago	613	TESORERIA	TESORERIA	H. AYUNTAMIENTO	Contrato	UBR	2020		97,000.00	97,000.00	97,000.00	97,000.00	7110-1235-01-20-00-04-001	TERMINADA	100.00	3.50	KM	389	
5	AMPLIACION DE RED DE AGUA POTABLE EN LA LOCALIDAD DE GRAL. LÁZARO CÁRDENAS EN EL MUNICIPIO DE PÁNUCO DE CORONADO, DURANGO.	General Lázaro Cardenas	Directa	"Dos grados de rezago	612	FISM	FISM	H. AYUNTAMIENTO	Contrato	AYS	2020		320,000.00	320,000.00	320,000.00	320,000.00	7110-1235-03-20-00-01-003	TERMINADA	100.00	600.00	ML	389	
6	AMPLIACION DE RED DE DRENAJE EN LA LOCALIDAD DE GRAL. LÁZARO CÁRDENAS EN EL MUNICIPIO DE PÁNUCO DE CORONADO, DURANGO.	General Lázaro Cárdenas	Directa	"Dos grados de rezago	613	FISM	FISM	H. AYUNTAMIENTO	Contrato	AYS	2020		113,969.55	113,969.55	113,969.55	113,969.55	7110-1235-03-20-00-01-004	TERMINADA	100.00	92.00	ML	389	
7	REHABILITACION DE EMISOR 12" DE DIÁMETRO EN LA LOCALIDAD DE PÁNUCO DE CORONADO, MUNICIPIO DE PÁNUCO DE CORONADO.	Pánuco de Coronado	Directa	"Dos grados de rezago	613	FISM	FISM	Aguas del Municipio	Contrato	AYS	2020		40,000.00	40,000.00	40,000.00	40,000.00	7110-1235-03-20-00-01-005	TERMINADA	100.00	48.00	ML	1291	
8	Construcción de piso Firme en vivienda, en la localidad de Francisco I. madero	Francisco I. Madero	Directa	"Dos grados de rezago	621	FISM	FISM	H. AYUNTAMIENTO	Contrato	VIV	2020		76,860.21	76,860.21	76,860.21	76,860.21	7110-1235-03-20-00-05-001	TERMINADA	100.00	165.00	M2	4550	
9	Construcción de piso Firme en vivienda, en la localidad de Hermenegildo Galeana	Hermenegildo Galeana	Directa	"Dos grados de rezago	621	FISM	FISM	H. AYUNTAMIENTO	Contrato	VIV	2020		48,615.50	48,615.50	48,615.50	48,615.50	7110-1235-03-20-00-05-001	TERMINADA	100.00	104.00	M2	230	
10	Construcción de piso Firme en vivienda, en la localidad de Gral. Arturo Bernal	Gral. Arturo Bernal	Directa	"Dos grados de rezago	621	FISM	FISM	H. AYUNTAMIENTO	Contrato	VIV	2020		55,021.27	55,021.27	55,021.27	55,021.27	7110-1235-03-20-00-05-001	TERMINADA	100.00	118.00	M2	432	
11	Construcción de piso Firme en vivienda, en la localidad de Jose librado Rivera	Jose librado Rivera	Directa	"Dos grados de rezago	621	FISM	FISM	H. AYUNTAMIENTO	Contrato	VIV	2020		69,860.42	69,860.42	69,860.42	69,860.42	7110-1235-03-20-00-05-001	TERMINADA	100.00	151.00	M2	314	
12	Construcción de piso Firme en vivienda, en la localidad de Gral. Lazaro Cardenas	Gral. Lazaro Cardenas	Directa	"Dos grados de rezago	621	FISM	FISM	H. AYUNTAMIENTO	Contrato	VIV	2020		13,837.51	13,837.51	13,837.51	13,837.51	7110-1235-03-20-00-05-001	TERMINADA	100.00	30.00	M2	389	
13	Construcción de piso Firme en vivienda, en la localidad de Gral. Ignacio Zaragoza	Gral. Ignacio Zaragoza	Directa	"Dos grados de rezago	621	FISM	FISM	H. AYUNTAMIENTO	Contrato	VIV	2020		23,189.18	23,189.18	23,189.18	23,189.18	7110-1235-03-20-00-05-001	TERMINADA	100.00	50.00	M2	727	
14	Construcción de piso Firme en vivienda, en la localida de Francisco R. Serrano	Francisco r. Serrano	Directa	"Dos grados de rezago	621	FISM	FISM	H. AYUNTAMIENTO	Contrato	VIV	2020		58,490.12	58,490.12	58,490.12	58,490.12	7110-1235-03-20-00-05-001	TERMINADA	100.00	127.00	M2	541	
15	Construcción de piso Firme en vivienda, en la localidad de San Jose de Avino	San Jose de Avino	Directa	"Dos grados de rezago	621	FISM	FISM	H. AYUNTAMIENTO	Contrato	VIV	2020		58,413.86	58,413.86	58,413.86	58,413.86	7110-1235-03-20-00-05-001	TERMINADA	100.00	126.00	M2	760	
16	Construcción de piso Firme en vivienda, en la localidad de Pánuco de Coronado	Pánuco de Coronado	Directa	"Dos grados de rezago	621	FISM	FISM	H. AYUNTAMIENTO	Contrato	VIV	2020		110,003.46	110,003.46	110,003.46	110,003.46	7110-1235-03-20-00-05-001	TERMINADA	100.00	237.00	M2	1291	
17	Construcción de piso Firme en vivienda, en la localidad de Francisco Javier Mina	Francisco Javier Mina (Corralejo)	Directa	"Dos grados de rezago	621	FISM	FISM	H. AYUNTAMIENTO	Contrato	VIV	2020		117,847.89	117,847.89	117,847.89	117,847.89	7110-1235-03-20-00-05-001	TERMINADA	100.00	254.00	M2	919	
18	Construcción de piso Firme en vivienda en la localidad de Adolfo Lopez Mateos	Adolfo Lopez Mateos	Directa	"Dos grados de rezago	621	FISM	FISM	H. AYUNTAMIENTO	Contrato	VIV	2020		64,133.30	64,133.30	64,133.30	64,133.30	7110-1235-03-20-00-05-001	TERMINADA	100.00	139.00	M2	695	
19	Construcción de piso Firme en vivienda, en la localidad de los Lobos	Los Lobos	Directa	"Dos grados de rezago	621	FISM	FISM	H. AYUNTAMIENTO	Contrato	VIV	2020		11,818.88	11,818.88	11,818.88	11,818.88	7110-1235-03-20-00-05-001	TERMINADA	100.00	25.00	M2	136	
20	Construcción de piso Firme en vivienda en la localidad de Jose Jeronimo Hernandez	José Jeronimo Hernández (Porfias)	Directa	"Dos grados de rezago	621	FISM	FISM	H. AYUNTAMIENTO	Contrato	VIV	2020		21,014.85	21,014.85	21,014.85	21,014.85	7110-1235-03-20-00-05-001	TERMINADA	100.00	46.00	M2	187	
21	CONSTRUCCIÓN DE PAVIMENTO HIDRÁULICO EN CALLE MIGUEL HIDALGO EN LA LOCALIDAD DE FRANCISCO I. MADERO	Francisco I. Madero	Complementaria	"Dos grados de rezago	613	FISM	FISM	H. AYUNTAMIENTO	Contrato	URB	2020		1,141,000.75	1,141,000.75	1,141,000.75	1,141,000.75	7110-1235-03-20-00-05-001	TERMINADA	100.00	1,195.00	M2	4550	
22	CONSTRUCCIÓN DE AULA EN CESYTED DE LA LOCALIDAD DE FRANCISCO JAVIER MINA.	Francisco Javier Mina (Corralejo)	Directa	"Dos grados de rezago	612	FISM	FISM	H. AYUNTAMIENTO	Contrato	ED	2020		459,843.67	459,843.67	459,843.67	459,843.67	7110-1235-03-20-00-02-002	TERMINADA	100.00	1.00	Aula	919	
23	CONSTRUCCIÓN DE DOMO EN ÁREAS DE IMPARTICIÓN DE EDUCACIÓN FÍSICA EN LA ESCUELA TELESECUNDARIA No. 42 FRANCISCO SERRANO CLAVE: 10DTV0042A	Francisco r. Serrano	Directa	"Dos grados de rezago	612	FISM	FISM	H. AYUNTAMIENTO	Contrato	ED	2020		1,281,954.22	1,281,954.22	1,281,954.22	1,281,954.22	7110-1235-03-20-00-02-003	TERMINADA	100.00	1.00	Techado	541	
24	SUMINISTRO Y COLOCACIÓN DE CALENTADORES SOLARES PARA VIVIENDA EN LA LOCALIDADA DE ADOLFO LOPEZ MATEOS, MUNICIPIO DE PÁNUCO DE CORONADO.	Adolfo Lopez Mateos	Directa	"Dos grados de rezago	621	FISM	FISM	H. AYUNTAMIENTO	Contrato	VIV	2020		763,812.72	763,812.72	763,812.72	763,812.72	7110-1235-03-20-00-05-002	TERMINADA	100.00	50.00	Calentadores	695	
25	CONSTRUCCIÓN DE 5 CUARTOS ADICIONALES EN LA LOCALIDAD DE ADOLFO LOPEZ MATEOS, EN EL MUNICIPIO DE PÁNUCO DE CORONADO, DGO.	Adolfo Lopez Mateos	Directa	"Dos grados de rezago	621	MEZCLA	FISM	H. AYUNTAMIENTO	Contrato	VIV	2020	56,970.21	190,000.00	189,900.69	189,900.69	189,900.69	7110-1235-03-20-00-05-004	TERMINADA	100.00	5.00	Cuarto	695	
25	CONSTRUCCIÓN DE 5 CUARTOS ADICIONALES EN LA LOCALIDAD DE ADOLFO LOPEZ MATEOS, EN EL MUNICIPIO DE PÁNUCO DE CORONADO, DGO.	Adolfo Lopez Mateos	Directa	"Dos grados de rezago	621	MEZCLA	ESTATAL	H. AYUNTAMIENTO	Contrato	VIV	2020	57,000.00	190,000.00	190,000.00	190,000.00	190,000.00	7110-1235-04-20-65-001	TERMINADA	100.00	5.00	Cuarto	695	
26	CONSTRUCCIÓN DE 5 CUARTOS ADICIONALES EN LA LOCALIDAD DE SAN JOSE DE AVINO, EN EL MUNICIPIO DE PÁNUCO DE CORONADO, DGO.	San Jose de Avino	Directa	"Dos grados de rezago	621	MEZCLA	FISM	H. AYUNTAMIENTO	Contrato	VIV	2020	56,970.20	190,000.00	189,900.68	189,900.68	189,900.68	7110-1235-03-20-00-05-004	TERMINADA	100.00	5.00	Cuarto	760	

MUNICIPIO: PÁNUCO DE CORONADO

CIERRE OBRA EJERCICIO 2020

Numero de Proyecto	Nombre del Proyecto	Localidad	Incidencia	Criterio de Beneficio	Partida Genérica (COG)	Tipo de Recurso	(Fuente financiamiento) Programa Fondo Convenio Especifico	Institución Ejecutora	Tipo de Ejecución	Tipo de Proyecto	Ciclo Recurso	Anticipo	Presupuesto	Modificado	Devengado	Pagado	# de Cuenta según registros contables	Estado de la Obra	% Avance Físico	Metas		Población	Observaciones
																				Cantidad	Unidad de Medida		
26	CONSTRUCCIÓN DE 5 CUARTOS ADICIONALES EN LA LOCALIDAD DE SAN JOSE DE AVINO, EN EL MUNICIPIO DE PÁNUCO DE CORONADO, DGO.	San Jose de Avino	Directa	Dos grados de rezago	621	MEZCLA	ESTATAL	H. AYUNTAMIENTO	Contrato	VIV	2020	57,000.00	190,000.00	190,000.00	190,000.00	190,000.00	7110-1235-04-20-65-001	TERMINADA	100.00	5.00	Cuarto	760	
27	CONSTRUCCIÓN DE 5 CUARTOS ADICIONALES EN LA LOCALIDAD DE GENERAL ARTURO BERNAL, EN EL MUNICIPIO DE PÁNUCO DE CORONADO, DGO.	Gral. Arturo Bernal	Directa	Dos grados de rezago	621	MEZCLA	FISM	H. AYUNTAMIENTO	Contrato	VIV	2020	56,970.20	190,000.00	189,900.68	189,900.68	189,900.68	7110-1235-03-20-00-05-004	TERMINADA	100.00	5.00	Cuarto	432	
27	CONSTRUCCIÓN DE 5 CUARTOS ADICIONALES EN LA LOCALIDAD DE GENERAL ARTURO BERNAL, EN EL MUNICIPIO DE PÁNUCO DE CORONADO, DGO.	Gral. Arturo Bernal	Directa	Dos grados de rezago	621	MEZCLA	ESTATAL	H. AYUNTAMIENTO	Contrato	VIV	2020	57,000.00	190,000.00	190,000.00	190,000.00	190,000.00	7110-1235-04-20-65-001	TERMINADA	100.00	5.00	Cuarto	432	
28	CONSTRUCCIÓN DE 5 CUARTOS ADICIONALES EN LA LOCALIDAD DE FRANCISCO I MADERO, EN EL MUNICIPIO DE PÁNUCO DE CORONADO, DGO.	Francisco I. Madero	Directa	Dos grados de rezago	621	MEZCLA	FISM	H. AYUNTAMIENTO	Contrato	VIV	2020	56,970.20	190,000.00	189,900.68	189,900.68	189,900.68	7110-1235-03-20-00-05-004	TERMINADA	100.00	5.00	Cuarto	4450	
28	CONSTRUCCIÓN DE 5 CUARTOS ADICIONALES EN LA LOCALIDAD DE FRANCISCO I MADERO, EN EL MUNICIPIO DE PÁNUCO DE CORONADO, DGO.	Francisco I. Madero	Directa	Dos grados de rezago	621	MEZCLA	ESTATAL	H. AYUNTAMIENTO	Contrato	VIV	2020	57,000.00	190,000.00	190,000.00	190,000.00	190,000.00	7110-1235-04-20-65-001	TERMINADA	100.00	5.00	Cuarto	4450	
29	CONSTRUCCIÓN DE 5 CUARTOS ADICIONALES EN LA LOCALIDAD DE PÁNUCO DE CORONADO, EN EL MUNICIPIO DE PÁNUCO DE CORONADO, DGO.	Pánuco de Cornado	Directa	Dos grados de rezago	621	MEZCLA	FISM	H. AYUNTAMIENTO	Contrato	VIV	2020	56,970.20	190,000.00	189,900.68	189,900.68	189,900.68	7110-1235-03-20-00-05-004	TERMINADA	100.00	5.00	Cuarto	1291	
29	CONSTRUCCIÓN DE 5 CUARTOS ADICIONALES EN LA LOCALIDAD DE PÁNUCO DE CORONADO, EN EL MUNICIPIO DE PÁNUCO DE CORONADO, DGO.	Pánuco de Cornado	Directa	Dos grados de rezago	621	MEZCLA	ESTATAL	H. AYUNTAMIENTO	Contrato	VIV	2020	57,000.00	190,000.00	190,000.00	190,000.00	190,000.00	7110-1235-04-20-65-001	TERMINADA	100.00	5.00	Cuarto	1291	
30	CONSTRUCCIÓN DE 5 CUARTOS ADICIONALES EN LA LOCALIDAD DE GENERAL IGNACIO ZARAGOZA, EN EL MUNICIPIO DE PÁNUCO DE CORONADO, DGO.	Gral. Ignacio Zaragoza	Directa	Dos grados de rezago	621	MEZCLA	FISM	H. AYUNTAMIENTO	Contrato	VIV	2020	56,970.20	190,000.00	189,900.68	189,900.68	189,900.68	7110-1235-03-20-00-05-004	TERMINADA	100.00	5.00	Cuarto	727	
30	CONSTRUCCIÓN DE 5 CUARTOS ADICIONALES EN LA LOCALIDAD DE GENERAL IGNACIO ZARAGOZA, EN EL MUNICIPIO DE PÁNUCO DE CORONADO, DGO.	Gral. Ignacio Zaragoza	Directa	Dos grados de rezago	621	MEZCLA	ESTATAL	H. AYUNTAMIENTO	Contrato	VIV	2020	57,000.00	190,000.00	190,000.00	190,000.00	190,000.00	7110-1235-04-20-65-001	TERMINADA	100.00	5.00	Cuarto	727	
31	CONSTRUCCIÓN DE TECHO FIRME EN LA LOCALIDAD DE GENERAL LAZARO CARDENAS, EN EL MUNICIPIO DE PÁNUCO DE CORONADO, DGO.	General Lázaro Cárdenas	Directa	Dos grados de rezago	621	MEZCLA	FISM	H. AYUNTAMIENTO	Contrato	VIV	2020	19,401.25	64,709.02	64,670.85	64,670.85	64,670.85	7110-1235-03-20-00-05-003	TERMINADA	100.00	115.00	M2	389	
31	CONSTRUCCION DE TECHO FIRME EN LA LOCALIDAD DE GENERAL LAZARO CARDENAS, EN EL MUNICIPIO DE PÁNUCO DE CORONADO, DGO.	General Lázaro Cárdenas	Directa	Dos grados de rezago	621	MEZCLA	ESTATAL	H. AYUNTAMIENTO	Contrato	VIV	2020	19,412.71	64,709.02	64,709.02	64,709.02	64,709.02	7110-1235-04-20-65-004	TERMINADA	100.00	115.00	M2	389	
32	CONSTRUCCION DE TECHO FIRME EN LA LOCALIDAD DE LOS LOBOS, EN EL MUNICIPIO DE PÁNUCO DE CORONADO, DGO.	Los Lobos	Directa	Dos grados de rezago	621	MEZCLA	FISM	H. AYUNTAMIENTO	Contrato	VIV	2020	9,449.04	31,518.98	31,496.80	31,496.80	31,496.80	7110-1235-03-20-00-05-003	TERMINADA	100.00	56.00	M2	136	
32	CONSTRUCCION DE TECHO FIRME EN LA LOCALIDAD DE LOS LOBOS, EN EL MUNICIPIO DE PÁNUCO DE CORONADO, DGO.	Los Lobos	Directa	Dos grados de rezago	621	MEZCLA	ESTATAL	H. AYUNTAMIENTO	Contrato	VIV	2020	9,455.69	31,518.98	31,518.98	31,518.98	31,518.98	7110-1235-04-20-65-004	TERMINADA	100.00	56.00	M2	136	
33	CONSTRUCCIÓN DE TECHO FIRME EN LA LOCALIDAD DE FRANCISCO I MADERO, EN EL MUNICIPIO DE PÁNUCO DE CORONADO, DGO.	Francisco I. Madero	Directa	Dos grados de rezago	621	MEZCLA	FISM	H. AYUNTAMIENTO	Contrato	VIV	2020	50,715.86	169,269.41	169,052.86	169,052.86	169,052.86	7110-1235-03-20-00-05-003	TERMINADA	100.00	301.00	M2	4450	
33	CONSTRUCCIÓN DE TECHO FIRME EN LA LOCALIDAD DE FRANCISCO I MADERO, EN EL MUNICIPIO DE PÁNUCO DE CORONADO, DGO.	Francisco I. Madero	Directa	Dos grados de rezago	621	MEZCLA	ESTATAL	H. AYUNTAMIENTO	Contrato	VIV	2020	50,780.83	169,269.42	169,269.42	169,269.42	169,269.42	7110-1235-04-20-65-004	TERMINADA	100.00	301.00	M2	4450	
34	CONSTRUCCIÓN DE TECHO FIRME EN LA LOCALIDAD DE PÁNUCO DE CORONADO, EN EL MUNICIPIO DE PÁNUCO DE CORONADO, DGO.	Pánuco de Coronado	Directa	Dos grados de rezago	621	MEZCLA	FISM	H. AYUNTAMIENTO	Contrato	VIV	2020	49,602.20	165,418.76	165,340.65	165,340.65	165,340.65	7110-1235-03-20-00-05-003	TERMINADA	100.00	295.00	M2	1291	
34	CONSTRUCCION DE TECHO FIRME EN LA LOCALIDAD DE PÁNUCO DE CORONADO, EN EL MUNICIPIO DE PÁNUCO DE CORONADO, DGO.	Pánuco de Coronado	Directa	Dos grados de rezago	621	MEZCLA	ESTATAL	H. AYUNTAMIENTO	Contrato	VIV	2020	49,625.63	165,418.76	165,418.76	165,418.76	165,418.76	7110-1235-04-20-65-004	TERMINADA	100.00	205.00	M2	1291	
35	CONSTRUCCIÓN DE TECHO FIRME EN LA LOCALIDAD DE FRANCISCO R SERRANO, EN EL MUNICIPIO DE PÁNUCO DE CORONADO, DGO.	Francisco Rueda Serrano	Directa	Dos grados de rezago	621	MEZCLA	FISM	H. AYUNTAMIENTO	Contrato	VIV	2020	19,294.34	64,352.89	64,314.46	64,314.46	64,314.46	7110-1235-03-20-00-05-003	TERMINADA	100.00	115.00	M2	541	
35	CONSTRUCCIÓN DE TECHO FIRME EN LA LOCALIDAD DE FRANCISCO R SERRANO, EN EL MUNICIPIO DE PÁNUCO DE CORONADO, DGO.	Francisco Rueda Serrano	Directa	Dos grados de rezago	621	MEZCLA	ESTATAL	H. AYUNTAMIENTO	Contrato	VIV	2020	19,305.87	64,352.89	64,352.89	64,352.89	64,352.89	7110-1235-04-20-65-004	TERMINADA	100.00	115.00	M2	541	
36	CONSTRUCCIÓN DE TECHO FIRME EN LA LOCALIDAD DE GENERAL IGNACIO ZARAGOZA, EN EL MUNICIPIO DE PÁNUCO DE CORONADO, DGO.	General Ignacio Zaragoza	Directa	Dos grados de rezago	621	MEZCLA	FISM	H. AYUNTAMIENTO	Contrato	VIV	2020	19,408.23	64,730.94	64,694.10	64,694.10	64,694.10	7110-1235-03-20-00-05-003	TERMINADA	100.00	115.00	M2	727	

MUNICIPIO: PÁNUCO DE CORONADO

CIERRE OBRA EJERCICIO 2020

Numero de Proyecto	Nombre del Proyecto	Localidad	Incidencia	Criterio de Beneficio	Partida Generica (COG)	Tipo de Recurso	(Fuente de financiamiento) Programa Fondo Convenio Especifico	Institucion Ejecutora	Tipo de Ejecución	Tipo de Proyecto	Ciclo Recurso	Anticipo	Presupuesto	Modificado	Devengado	Pagado	# de Cuenta según registros contables	Estado de la Obra	% Avance Fisico	Metas		Poblacion	Observaciones
																				Cantidad	Unidad de Medida		
36	CONSTRUCCION DE TECHO FIRME EN LA LOCALIDAD DE GENERAL IGNACIO ZARAGOZA, EN EL MUNICIPIO DE PANUCO DE CORONADO, DGO.	General Ignacio Zaragoza	Directa	Dos grados de rezago	621	MEZCLA	ESTATAL	H. AYUNTAMIENTO	Contrato	VIV	2020	19,419.26	64,730.94	64,730.94	64,730.94	64,730.94	7110-1235-04-20-65-004	TERMINADA	100.00	115.00	M2	727	
37	CONSTRUCCION DE 1308.82 M2 DE TECHO DE LAMINA GALVANIZADA EN LA LOCALIDAD DE SAN JOSE DE AVINO, MUNICIPIO DE PÁNUCO DE CORONADO, DGO.	San Jose de Avino	Directa	Dos grados de rezago	621	MEZCLA	FISM	H. AYUNTAMIENTO	Contrato	VIV	2020	119,809.17	400,000.00	399,363.91	399,363.91	399,363.91	7110-1235-03-20-00-05-003	TERMINADA	100.00	1,308.00	M2	760	
37	CONSTRUCCION DE 1308.82 M2 DE TECHO DE LAMINA GALVANIZADA EN LA LOCALIDAD DE SAN JOSE DE AVINO, MUNICIPIO DE PANUCO DE CORONADO, DGO.	San Jose de Avino	Directa	Dos grados de rezago	621	MEZCLA	ESTATAL	H. AYUNTAMIENTO	Contrato	VIV	2020	120,000.00	400,000.00	400,000.00	400,000.00	400,000.00	7110-1235-04-20-65-005	TERMINADA	100.00	1,308.00	M2	760	
38	CONSTRUCCIÓN DE 2 CUARTOS PARA BAÑO EN LA LOCALIDAD DE GENERAL ARTURO BERNAL, EN EL MUNICIPIO DE PÁNUCO DE CORONADO, DGO.	General Arturo Bernal	Directa	Dos grados de rezago	621	MEZCLA	FISM	H. AYUNTAMIENTO	Contrato	VIV	2020		60,000.00	59,883.09	59,883.09	59,883.09	7110-1235-03-20-00-05-006	TERMINADA	100.00	2.00	cuarto para baño	432	
38	CONSTRUCCIÓN DE 2 CUARTOS PARA BAÑO EN LA LOCALIDAD DE GENERAL ARTURO BERNAL, EN EL MUNICIPIO DE PÁNUCO DE CORONADO, DGO.	General Arturo Bernal	Directa	Dos grados de rezago	621	MEZCLA	ESTATAL	H. AYUNTAMIENTO	Contrato	VIV	2020		60,000.00	60,000.00	60,000.00	60,000.00	7110-1235-04-20-65-05-002	TERMINADA	100.00	2.00	cuarto para baño	432	
39	CONSTRUCCIÓN DE 3 CUARTOS PARA BAÑO EN LA LOCALIDAD DE FRANCISCO I MADERO, EN EL MUNICIPIO DE PÁNUCO DE CORONADO, DGO.	Francisco I. Madero	Directa	Dos grados de rezago	621	MEZCLA	FISM	H. AYUNTAMIENTO	Contrato	VIV	2020		90,000.00	89,824.63	89,824.63	89,824.63	7110-1235-03-20-00-05-006	TERMINADA	100.00	3.00	cuarto para baño	4450	
39	CONSTRUCCIÓN DE 3 CUARTOS PARA BAÑO EN LA LOCALIDAD DE FRANCISCO I MADERO, EN EL MUNICIPIO DE PÁNUCO DE CORONADO, DGO.	Francisco I. Madero	Directa	Dos grados de rezago	621	MEZCLA	ESTATAL	H. AYUNTAMIENTO	Contrato	VIV	2020		90,000.00	90,000.00	90,000.00	90,000.00	7110-1235-04-20-65-05-002	TERMINADA	100.00	3.00	cuarto para baño	4450	
40	CONSTRUCCIÓN DE 3 CUARTOS PARA BAÑO EN LA LOCALIDAD DE FRANCISCO JAVIER MINA, EN EL MUNICIPIO DE PÁNUCO DE CORONADO, DGO.	Francisco Javier Mina (Corralejo)	Directa	Dos grados de rezago	621	MEZCLA	FISM	H. AYUNTAMIENTO	Contrato	VIV	2020		90,000.00	89,824.63	89,824.63	89,824.63	7110-1235-03-20-00-05-006	TERMINADA	100.00	3.00	cuarto para baño	919	
40	CONSTRUCCIÓN DE 3 CUARTOS PARA BAÑO EN LA LOCALIDAD DE FRANCISCO JAVIER MINA, EN EL MUNICIPIO DE PÁNUCO DE CORONADO, DGO.	Francisco Javier Mina (Corralejo)	Directa	Dos grados de rezago	621	MEZCLA	ESTATAL	H. AYUNTAMIENTO	Contrato	VIV	2020		90,000.00	90,000.00	90,000.00	90,000.00	7110-1235-04-20-65-05-002	TERMINADA	100.00	3.00	cuarto para baño	919	
41	CONSTRUCCIÓN DE 2 CUARTOS PARA BAÑOS EN LA LOCALIDAD DE GENERAL IGNACIO ZARAGOZA, EN EL MUNICIPIO DE PÁNUCO DE CORONADO, DGO.	Gral. Ignacio Zaragoza	Directa	Dos grados de rezago	621	MEZCLA	FISM	H. AYUNTAMIENTO	Contrato	VIV	2020		60,000.00	59,883.09	59,883.09	59,883.09	7110-1235-03-20-00-05-006	TERMINADA	100.00	2.00	cuarto para baño	727	
41	CONSTRUCCIÓN DE 2 CUARTOS PARA BAÑOS EN LA LOCALIDAD DE GENERAL IGNACIO ZARAGOZA, EN EL MUNICIPIO DE PÁNUCO DE CORONADO, DGO.	Gral. Ignacio Zaragoza	Directa	Dos grados de rezago	621	MEZCLA	ESTATAL	H. AYUNTAMIENTO	Contrato	VIV	2020		60,000.00	60,000.00	60,000.00	60,000.00	7110-1235-04-20-65-05-002	TERMINADA	100.00	2.00	cuarto para baño	727	
42	SUMINISTRO Y COLOCACIÓN DE CALENTADORES SOLARES PARA VIVIENDA EN LA LOCALIDADA DE LAZARO CARDENAS	Gral. Lazaro Cardenas	Directa	Dos grados de rezago	621	MEZCLA	FISM	H. AYUNTAMIENTO	Contrato	VIV	2020		100,000.00	99,519.71	99,519.71	99,519.71	7110-1235-03-20-00-05-007	TERMINADA	100.00	13.00	Calentadores	389	
42	SUMINISTRO Y COLOCACIÓN DE CALENTADORES SOLARES PARA VIVIENDA EN LA LOCALIDADA DE LAZARO CARDENAS	Gral. Lazaro Cardenas	Directa	Dos grados de rezago	621	MEZCLA	ESTATAL	H. AYUNTAMIENTO	Contrato	VIV	2020		100,000.00	100,000.00	100,000.00	100,000.00	7110-1235-04-20-65-003	TERMINADA	100.00	13.00	Calentadores	389	
43	RASTREO DE CAMINO RURAL TRAMO DR. FRANCISCO CASTILLO NAJARA - CARLOS REAL EN EL MUNICIPIO DE PANUCO DE CORONADO, DGO.	Doctor Francisco Castillo Nájera	Complementaria	Dos grados de rezago	613	FISM	FISM	H. AYUNTAMIENTO	Contrato	VIV	2020		193,952.00	193,952.00	193,952.00	193,952.00	7110-1235-03-20-00-04-002	TERMINADA	100.00	11.60	KM	261	
44	PROYECTO DE MODERNIZACION DE LA INFRAESTRUCTURA DE ALUMBRADO PUBLICO CON LUMINARIAS LED	PANUCO DE CORONADO	DIRECTA		613	PARTICIPACIONES	PARTICIPACIONES	TESORERIA	Contrato	UBR	2018		3,069,451.36	3,069,451.36	3,069,451.36	3,069,451.36	7110-1235-07-20-00-06-001	EN PROCESO					
45	CONSTRUCCIÓN DE DESCANSO Y BARDA PERIMETRAL EN PANTEÓN DE LA LOCALIDAD DE GRAL. IGNACIO ZARAGOZA	Gral. Ignacio Zaragoza	Complementaria	Dos grados de rezago	613	TESORERIA	FORTA	H. AYUNTAMIENTO	Contrato	UBR	2020		107,154.41	107,154.41	107,154.41	107,154.41	7110-1235-0220-00-06-001	TERMINADA	100.00	1.00	lote	727	
46	REHABILITACIÓN DE EMISOR DE 12" DE DIAMETRO (SEGUNDA ETAPA) EN LA LOCALIDAD DE PÁNUCO DE CORONADO.	Pánuco de Coronado	Directa	Dos grados de rezago	613	FISM	FISM	H. AYUNTAMIENTO	Contrato	AYS	2020		233,581.21	233,581.21	233,581.21	233,581.21	7110-1235-03-20-00-01-005	TERMINADA	100.00	1.00	lote	1291	
47	AMPLIACIÓN DE RED DE AGUA POTABLE EN BARRIO EL ABUELO EN LA LOCALIDAD DE FRANCISCO I. MADERO.	Francisco I. Madero	Directa	Dos grados de rezago	613	FISM	FISM	H. AYUNTAMIENTO	Contrato	AYS	2020		332,047.40	332,047.40	332,047.40	332,047.40	7110-1235-03-20-00-01-006	TERMINADA	100.00	750.00	ML	4450	
48																							
											TOTAL:	1,259,501.31	14,887,866.69	14,885,139.55	14,885,139.55	14,885,139.55							

C. EDMUNDO MAURICIO GANDARA GONZALEZ
PRESIDENTE MUNICIPAL

LIC. HÉCTOR CARLOS QUIÑONES ARAUJO
TESORERO MUNICIPAL

LA JOSE ANTONIO PONCE RENTERIA
DIRECTOR DE OBRAS PUBLICAS

PROF. ZACARIAS RAMIREZ FLORES
CONTRALOR MUNICIPAL

Pánuco de Coronado, Durango.
Gobierno Municipal 2019-2022

REPORTE FOTOGRÁFICO DE OBRA PÚBLICA.

DATOS GENERALES	
NOMBRE DE LA OBRA:	REHABILITACIÓN DE POZO DE AGUA POTABLE Nº1, EN LA LOCALIDAD DE FRANCISCO I. MADERO, MUNICIPIO PANUCO DE CORONADO, DGO.
DESCRIPCIÓN:	SUSTITUCIÓN DE BOMBA SUMERGIBLE DE ACERO INOXIDABLE
LOCALIDAD:	FRANCISCO I. MADERO

FOTOGRAFÍAS

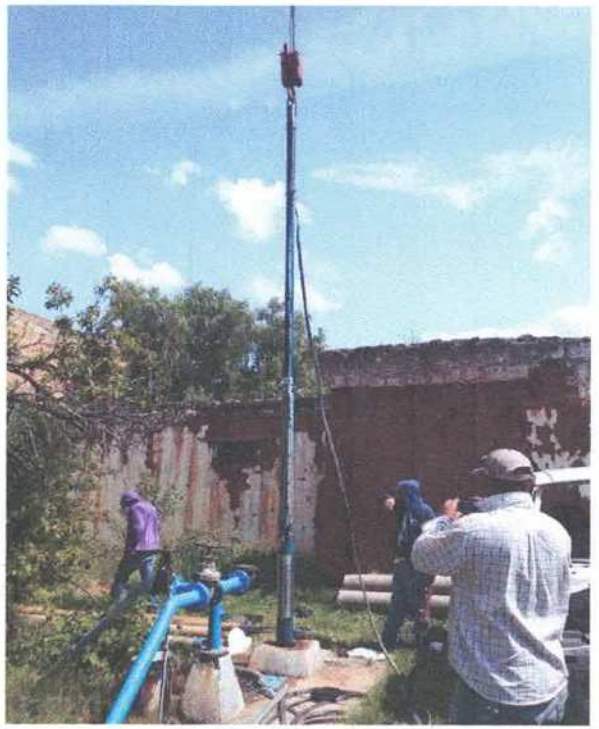



Pánuco de Coronado, Durango.
Gobierno Municipal 2019-2025

REPORTE FOTOGRÁFICO DE OBRA PÚBLICA.

DATOS GENERALES	
NOMBRE DE LA OBRA:	REEQUIPAMIENTO DE POZO PARA AGUA POTABLE EN LA LOCALIDAD DE HERMENEGILDO GALEANA, EN EL MUNICIPIO DE PÁNUCO DE CORONADO, DGO.
DESCRIPCIÓN:	SUSTITUCIÓN DE BOMBA SUMERGIBLE DE ACERO INOXIDABLE Y SUBESTACIÓN ELÉCTRICA
LOCALIDAD:	HERMENEGILDO GALEANA

FOTOGRAFÍAS



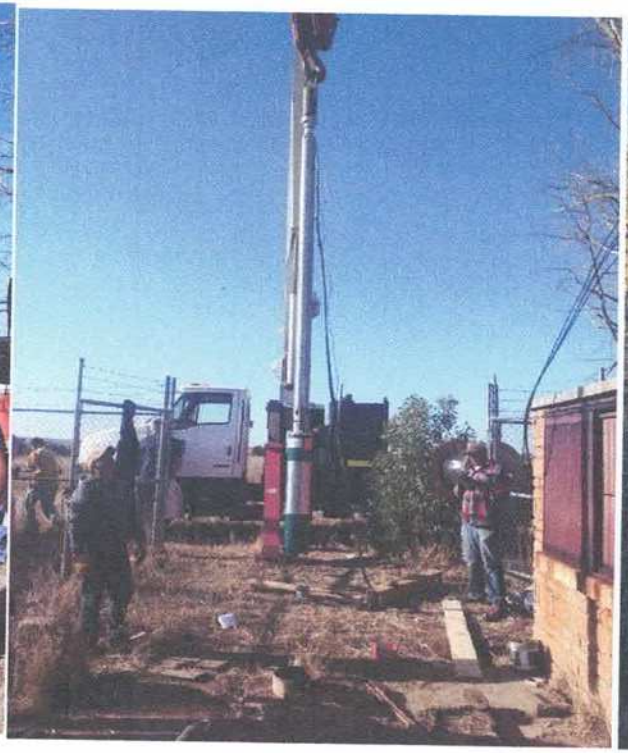

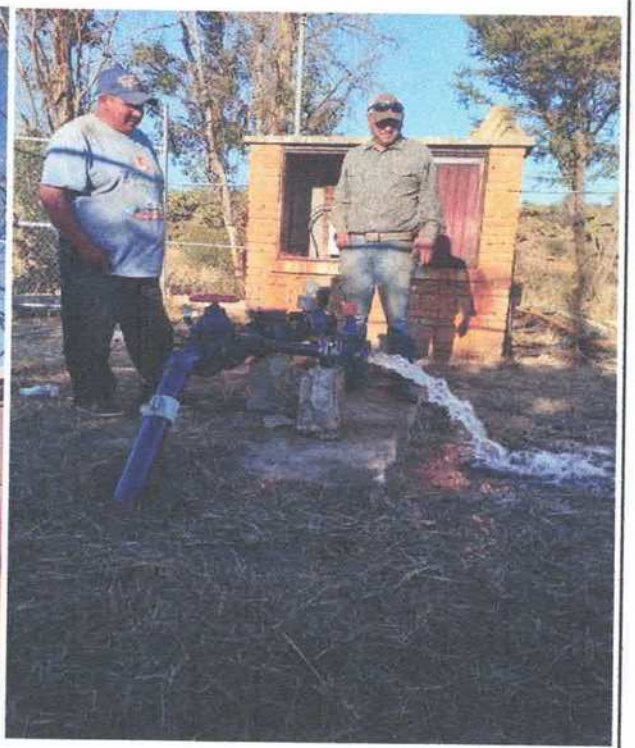

Pánuco de Coronado, Durango.
Gobierno Municipal 2019-2022

REPORTE FOTOGRÁFICO DE OBRA PÚBLICA.

DATOS GENERALES	
NOMBRE DE LA OBRA:	CONSTRUCCIÓN DE BARDA PERIMETRAL EN EL COLEGIO DE BACHILLERES PLANTEL 03 EN LA LOCALIDAD DE FRANCISCO I. MADERO.
DESCRIPCIÓN:	78 METROS LINEALES DE BARDA PERIMETRAL
LOCALIDAD:	FRANCISCO I. MADERO

FOTOGRAFÍAS





Pánuco de Coronado, Durango.
Gobierno Municipal 2019-2022

REPORTE FOTOGRÁFICO DE OBRA PÚBLICA.

DATOS GENERALES	
NOMBRE DE LA OBRA:	AMPLIACIÓN DE RED DE AGUA POTABLE EN LA LOCALIDAD DE GRAL. LÁZARO CÁRDENAS EN EL MUNICIPIO DE PÁNUCO DE CORONADO, DURANGO.
DESCRIPCIÓN:	600 METROS LINEALES DE RED DE AGUA POTABLE
LOCALIDAD:	GRAL. LÁZARO CÁRDENAS

FOTOGRAFÍAS







Pánuco de Coronado, Durango.
Gobierno Municipal 2019-2022

REPORTE FOTOGRÁFICO DE OBRA PÚBLICA.

DATOS GENERALES	
NOMBRE DE LA OBRA:	AMPLIACIÓN DE RED DE DRENAJE EN LA LOCALIDAD DE GRAL. LÁZARO CÁRDENAS EN EL MUNICIPIO DE PÁNUCO DE CORONADO, DURANGO.
DESCRIPCIÓN:	92 METROS LINEALES DE RED DE ALCANTARILLADO
LOCALIDAD:	GRAL. LÁZARO CÁRDENAS

FOTOGRAFÍAS





Pánuco de Coronado, Durango.
Gobierno Municipal 2019-2022

REPORTE FOTOGRÁFICO DE OBRA PÚBLICA.

DATOS GENERALES	
NOMBRE DE LA OBRA:	REHABILITACIÓN DE EMISOR DE 12 DE DIÁMETRO EN LA LOCALIDAD DE PÁNUCO DE CORONADO, MUNICIPIO DE PÁNUCO DE CORONADO.
DESCRIPCIÓN:	40 METROS LINEALES DE EMISOR SANITARIO
LOCALIDAD:	PÁNUCO DE CORONADO

FOTOGRAFÍAS





Pánuco de Coronado, Durango.
Gobierno Municipal 2019-2021

REPORTE FOTOGRÁFICO DE OBRA PÚBLICA.

DATOS GENERALES	
NOMBRE DE LA OBRA:	CONSTRUCCION DE 1576.22 M2 DE PISO FIRME DE CONCRETO EN VARIAS LOCALIDADES DEL MUNICIPIO DE PÁNUCO DE CORONADO, DGO
DESCRIPCIÓN:	CONSTRUCCION 1576.22 M2 DE PISO FIRME
LOCALIDAD:	FRANCISCO I MADERO, HERMENEGILDO GALEANA,ARTURO BERNAL,LIBRADO RIVERA,LAZARO CARDENAS, IGNACIO ZARAGOZA, FRANCISCO R SERRANO, SAN JOSE DE AVINO,PÁNUCO DE CORONADO, FRANCISCO JAVIER MINA, ADOLFO LOPEZ MATEOS, LOS LOBOS Y JERONIMO HERNANDEZ.

FOTOGRAFÍAS





Pánuco de Coronado, Durango.
Gobierno Municipal 2019-2021

REPORTE FOTOGRÁFICO DE OBRA PÚBLICA.

DATOS GENERALES	
NOMBRE DE LA OBRA:	CONSTRUCCIÓN DE 1195 M2 DE PAVIMENTO HIDRÁULICO EN CALLE MIGUEL HIDALGO EN LA LOCALIDAD DE FRANCISCO I. MADERO MUNICIPIO DE PÁNUCO DE CORONADO.
DESCRIPCIÓN:	CONSTRUCCIÓN 1195 M2 DE PAVIMENTO HIDRAULICO
LOCALIDAD:	FRANCISCO I MADERO

FOTOGRAFÍAS





Pánuco de Coronado, Durango.
Gobierno Municipal 2019-2022

REPORTE FOTOGRÁFICO DE OBRA PÚBLICA.

DATOS GENERALES	
NOMBRE DE LA OBRA:	CONSTRUCCION DE AULA DIDACTICA AISLADA 6X8 MTS EN LA LOCALIDAD DE FRANCISCO JAVIER MINA DE MUNICIPIO DE PÁNUCO DE CORONADO.
DESCRIPCIÓN:	AULA DIDACTICA CON TODOS SUS ACABADOS DE 6X8 MTS
LOCALIDAD:	FRANCISCO JAVIER MINA

FOTOGRAFÍAS





Pánuco de Coronado, Durango.
Gobierno Municipal 2019-2022

REPORTE FOTOGRÁFICO DE OBRA PÚBLICA.

DATOS GENERALES	
NOMBRE DE LA OBRA:	CONSTRUCCIÓN DE DOMO EN ÁREAS DE IMPARTICIÓN DE EDUCACIÓN FÍSICA EN LA ESCUELA TELESECUNDARIA No. 42 FRANCISCO SERRANO CLAVE: 10DTV0042A
DESCRIPCIÓN:	DOMO PARA EL ÁREA DE EDUCACIÓN FÍSICA
LOCALIDAD:	FRANCISCO R SERRANO

FOTOGRAFÍAS





Pánuco de Coronado, Durango.
Gobierno Municipal 2019-2022

REPORTE FOTOGRÁFICO DE OBRA PÚBLICA.

DATOS GENERALES	
NOMBRE DE LA OBRA:	SUMINISTRO Y COLOCACIÓN DE CALENTADORES SOLARES PARA VIVIENDA EN LA LOCALIDADA DE ADOLFO LOPEZ MATEOS, MUNICIPIO DE PÁNUCO DE CORONADO.
DESCRIPCIÓN:	50 CALENTADORES SOLARES DE 130 L. CON TINACO
LOCALIDAD:	ADOLFO LOPEZ MATEOS

FOTOGRAFÍAS



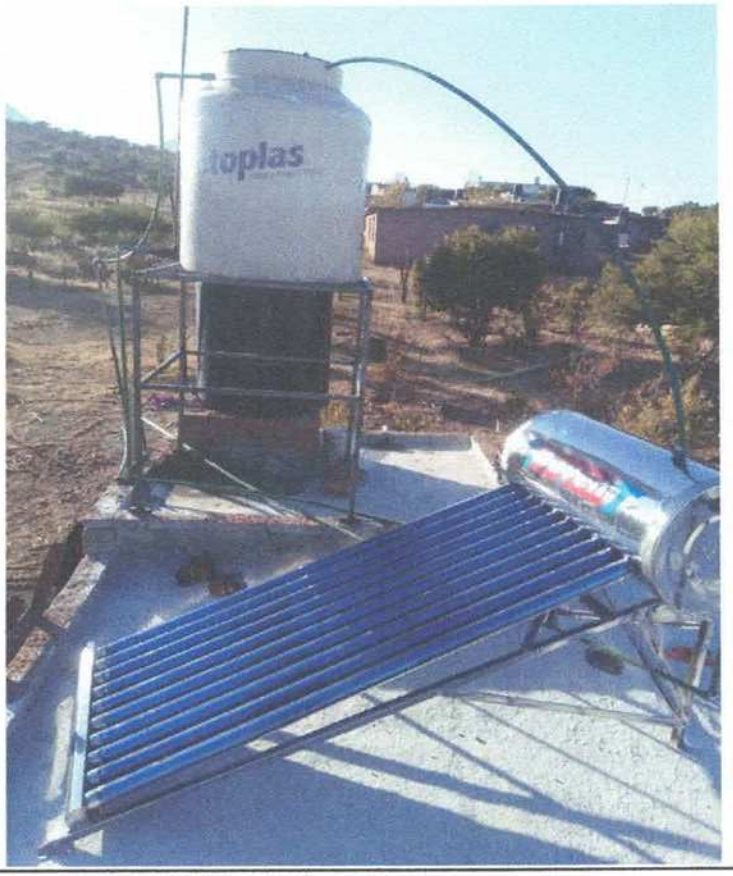

Pánuco de Coronado, Durango.
Gobierno Municipal 2016-2019

REPORTE FOTOGRÁFICO DE OBRA PÚBLICA.

DATOS GENERALES	
NOMBRE DE LA OBRA:	CONSTRUCCIÓN DE 30 CUARTOS DORMITORIOS, EN VARIAS LOCALIDADES DEL MUNICIPIO DE PÁNUCO DE CORONADO, DGO.
DESCRIPCIÓN:	CONSTRUCCIÓN 30 CUARTOS ADICIONALES CON ACABADOS
LOCALIDAD:	FRANCISCO I MADERO, ARTURO BERNAL,IGNACIO ZARAGOZA,SAN JOSE DE AVINO,PÁNUCO Y ADOLFO LOPEZ MATEOS

FOTOGRAFÍAS



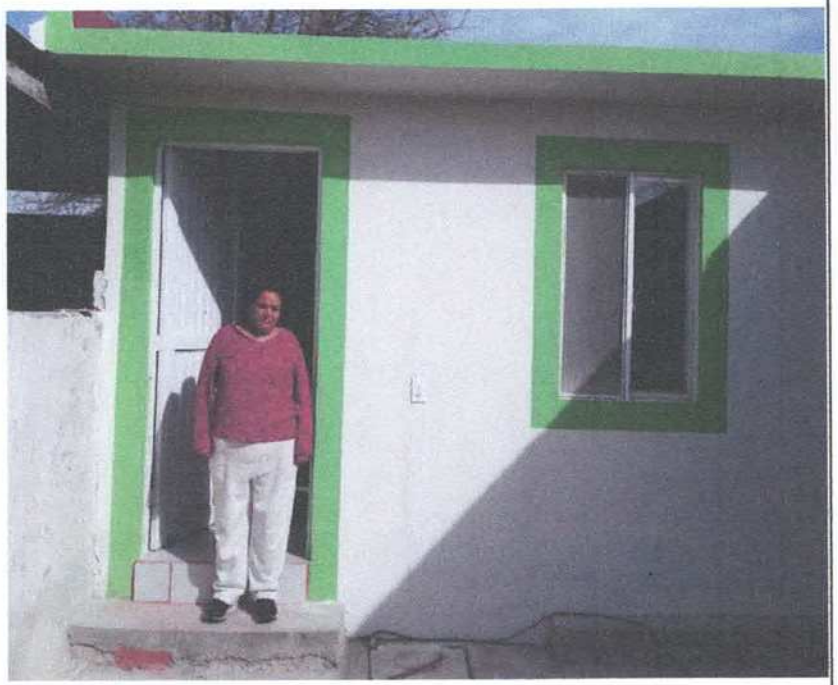

Pánuco de Coronado, Durango.
Gobierno Municipal 2019-2022

REPORTE FOTOGRÁFICO DE OBRA PÚBLICA.

DATOS GENERALES	
NOMBRE DE LA OBRA:	CONSTRUCCIÓN DE 1000 M2 DE TECHOS FIRMES, EN VARIAS LOCALIDADES DEL MUNICIPIO DE PÁNUCO DE CORONADO, DGO.
DESCRIPCIÓN:	TECHO FIRME PARA ALGUNAS LOCALIDADES DEL MUNICIPIO
LOCALIDAD:	GENERAL LAZARO CARDENAS, LOS LOBOS, FRANCISCO I MADERO, PÁNUCO DE CORONADO, FRANCISCO R. SERRANO, GENERAL IGNACIO ZARAGOZA

FOTOGRAFÍAS





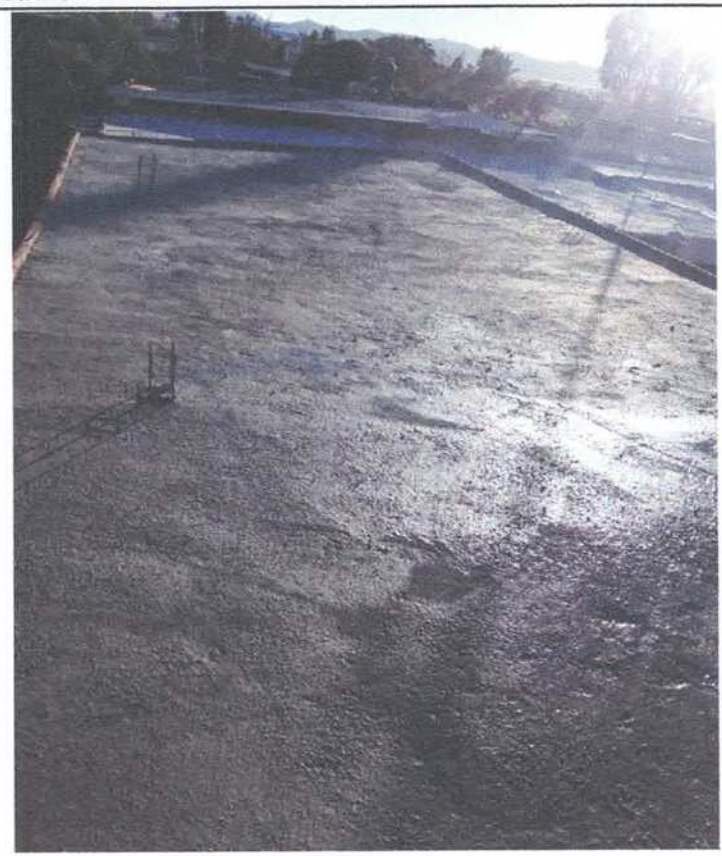

Pánuco de Coronado, Durango.
Gobierno Municipal 2019-2021

REPORTE FOTOGRÁFICO DE OBRA PÚBLICA.

DATOS GENERALES	
NOMBRE DE LA OBRA:	CONSTRUCCIÓN DE 1308 M2 DE TECHOS DE LAMINA GALVANIZADA, EN SAN JOSÉ DE AVINO DEL MUNICIPIO DE PÁNUCO DE CORONADO, DGO.
DESCRIPCIÓN:	LAMINAS GALVANIZADAS PARA TECHO EN SAN JOSÈ DE AVINO
LOCALIDAD:	SAN JOSÉ DE AVINO

FOTOGRAFÍAS







Pánuco de Coronado, Durango.
Gobierno Municipal 2019-2022

REPORTE FOTOGRÁFICO DE OBRA PÚBLICA.

DATOS GENERALES	
NOMBRE DE LA OBRA:	CONSTRUCCIÓN DE 10 CUARTOS PARA BAÑO EN VARIAS LOCALIDADES DEL MUNICIPIO DE PÁNUCO DE CORONADO, DGO.
DESCRIPCIÓN:	10 BAÑOS COMPLETOS CON CALENTADOR SOLAR
LOCALIDAD:	GENERAL ARTURO BERNAL, FRANCISCO I MADERO, FRANCISCO JAVIER MINA, GENERAL IGNACIO ZARAGOZA

FOTOGRAFÍAS







Pánuco de Coronado, Durango.
Gobierno Municipal 2019-2022

REPORTE FOTOGRÁFICO DE OBRA PÚBLICA.

DATOS GENERALES	
NOMBRE DE LA OBRA:	SUMINISTRO Y COLOCACION DE CALENTADORES SOLARES EN LA LOCALIDAD DE GRAL. LAZARO CARDENAS MUNICIPIO DE PÁNUCO DE CORONADO
DESCRIPCIÓN:	13 CALENTADORES SOLARES CON TINACO Y BASE
LOCALIDAD:	GENERAL LAZARO CARDENAS

FOTOGRAFÍAS

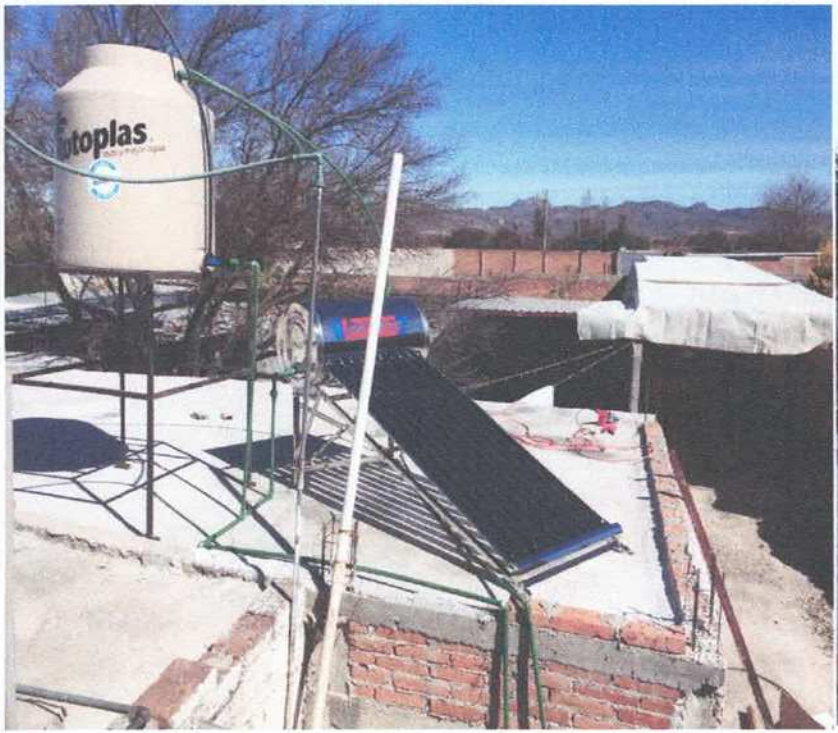



Pánuco de Coronado, Durango.
Gobierno Municipal 2019-2022

REPORTE FOTOGRÁFICO DE OBRA PÚBLICA.

DATOS GENERALES	
NOMBRE DE LA OBRA:	CONSTRUCCIÓN DE DESCANSO Y BARDA PERIMETRAL EN PANTEÓN DE LA LOCALIDAD DE GRAL. IGNACIO ZARAGOZA EN EL MUNICIPIO DE PÁNUCO DE CORONADO, DURANGO.
DESCRIPCIÓN:	CONSTUCCÓN Y DESCANSO DE BARDA PERIMETRAL
LOCALIDAD:	GENERAL IGNACIO ZARAGOZA

FOTOGRAFÍAS

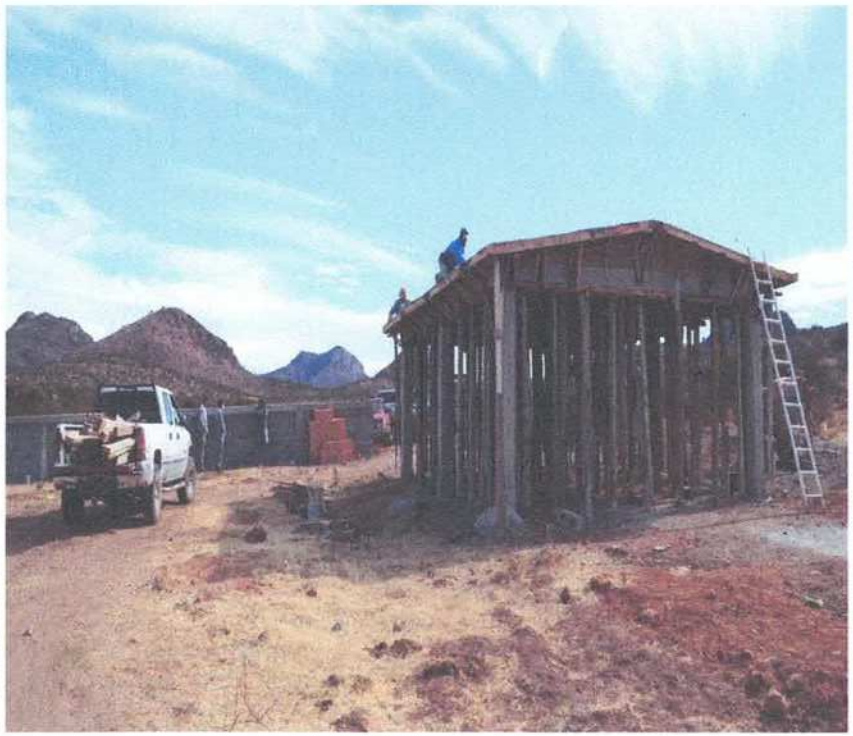



Pánuco de Coronado, Durango.
Gobierno Municipal 2019-2022

REPORTE FOTOGRÁFICO DE OBRA PÚBLICA.

DATOS GENERALES	
NOMBRE DE LA OBRA:	REVESTIMIENTO DE CAMINO EN LA LOCALIDAD DE GRAL. LÁZARO CÁRDENAS EN EL MUNICIPIO DE PÁNUCO DE CORONADO, DURANGO..
DESCRIPCIÓN:	REVESTIMEINTO DE CAMINO RURAL
LOCALIDAD:	GRAL. LÁZARO CÁRDENAS

FOTOGRAFÍAS





Pánuco de Coronado, Durango.
Gobierno Municipal 2019-2022

REPORTE FOTOGRÁFICO DE OBRA PÚBLICA.

DATOS GENERALES	
NOMBRE DE LA OBRA:	MANTENIMIENTO (RASTREO) DE CAMINO RURAL EN LOCALIDAD DOCTOR FRANCISCO CASTILLO NAJERA EN EL MUNICIPIO DE PÁNUCO DE CORONADO
DESCRIPCIÓN:	MANTENIMIENTO 11 KM DE RASTREO EN CAMINO RURAL
LOCALIDAD:	DOCTOR FRANCISCO CASTILLO NAJERA

FOTOGRAFÍAS





Pánuco de Coronado, Durango.
Gobierno Municipal 2019-2022

REPORTE FOTOGRÁFICO DE OBRA PÚBLICA.

DATOS GENERALES	
NOMBRE DE LA OBRA:	REHABILITACIÓN DE EMISOR DE 12" DE DIÁMETRO (SEGUNDA ETAPA) EN LA LOCALIDAD DE PÁNUCO DE CORONADO, MUNICIPIO
DESCRIPCIÓN:	SON 92,97 ML DE EMISOR ENCOFRADO
LOCALIDAD:	PÁNUCO DE CORONADO

FOTOGRAFÍAS





Pánuco de Coronado, Durango.
Gobierno Municipal 2019-2022

REPORTE FOTOGRÁFICO DE OBRA PÚBLICA.

DATOS GENERALES	
NOMBRE DE LA OBRA:	AMPLIACION DE RED DE AGUA POTABLE EN BARRIO EL ABUELO EN LA LOCALIDAD DE FRANCISCO I. MADERO EN EL MUNICIPIO DE PÁNUCO DE CORONADO, DURANGO.
DESCRIPCIÓN:	750 METROS LINEALES
LOCALIDAD:	FRANCISCO I. MADERO

FOTOGRAFÍAS





C.P. FRANCISCO JAVIER GUEVARA MORALES

AUDITOR SUPERIOR DEL ESTADO DE DURANGO

PRESENTE:

Por medio del presente escrito manifiesto que no se genera el **Estado Analítico de la Deuda y Otros Pasivos**, en virtud de que el artículo 48 en correlación con el artículo 46 de la Ley General de Contabilidad Gubernamental, no establece la obligación de que el sistema de contabilidad gubernamental genere informes sobre este punto en mención, por lo tanto, no se incorporó dicho estado en la Cuenta Pública 2020.

Panuco de Coronado, Dgo., a 10 de febrero de 2021

ATENTAMENTE

Lic. Hector Carlos Quiñones Avalos

Tesorero Municipal del H. Ayuntamiento

Del Municipio de Panuco de Coronado, Dgo.

C.P. FRANCISCO JAVIER GUEVARA MORALES

AUDITOR SUPERIOR DEL ESTADO DE DURANGO

PRESENTE:

Por medio del presente escrito manifiesto que no se genera el **Endeudamiento Neto**, en virtud de que el artículo 48 en correlación con el artículo 46 de la Ley General de Contabilidad Gubernamental, no establece la obligación de que el sistema de contabilidad gubernamental genere informes sobre este punto en mención, por lo tanto, no se incorporó dicho estado en la Cuenta Pública 2020.

Panuco de Coronado, Dgo., a 10 de febrero de 2021

ATENTAMENTE

Lic. Héctor Carlos Quiñones Avalos

Tesorero Municipal del H. Ayuntamiento

Del Municipio de Panuco de Coronado, Dgo.

C.P. FRANCISCO JAVIER GUEVARA MORALES

AUDITOR SUPERIOR DEL ESTADO DE DURANGO

PRESENTE:

Por medio del presente escrito manifiesto que no se genera el **Intereses de la Deuda**, en virtud de que el artículo 48 en correlación con el artículo 46 de la Ley General de Contabilidad Gubernamental, no establece la obligación de que el sistema de contabilidad gubernamental genere informes sobre este punto en mención, por lo tanto, no se incorporó dicho estado en la Cuenta Pública 2020.

Panuco de Coronado, Dgo., a 10 de febrero de 2021

ATENTAMENTE

Lic. Héctor Carlos Quiñones Avalos

Tesorero Municipal del H. Ayuntamiento

Del Municipio de Panuco de Coronado, Dgo.

C.P. FRANCISCO JAVIER GUEVARA MORALES

AUDITOR SUPERIOR DEL ESTADO DE DURANGO

PRESENTE:

Por medio del presente escrito manifiesto que no se genera el **Informe de Pasivos Contingentes**, en virtud de que el artículo 48 en correlación con el artículo 46 de la Ley General de Contabilidad Gubernamental, no establece la obligación de que el sistema de contabilidad gubernamental genere informes sobre este punto en mención, por lo tanto, no se incorporó dicho estado en la Cuenta Pública 2020.

Panuco de Coronado, Dgo., a 10 de febrero de 2021

ATENTAMENTE

Lic. Héctor Carlos Quiñones Avalos

Tesorero Municipal del H. Ayuntamiento

Del Municipio de Panuco de Coronado, Dgo.

ESTADO ANALÍTICO DE LA DEUDA PÚBLICA AL 31 DE DICIEMBRE DE 2020

(PESOS)

ENTE PÚBLICO: H. AYUNTAMIENTO DEL MUNICIPIO DE PANUCO DE CORONADO, DGO

Saldo al 1 de enero de 2020		**4,029,974.40**
Crédito No. 07802	1,354,207.60	
Crédito No. 08977	117,647.36	
Crédito No. 12552	2,558,119.44	
Contratación de Deuda		
Crédito No.		
Amortización		**673,227.20**
Crédito No. 07802	151,873.68	
Crédito No. 08977	100,840.64	
Crédito No. 12552	420,512.88	
Saldo al 31 de diciembre de 2020		**3,356,747.20**
Crédito No. 07802	1,202,333.92	
Crédito No. 08977	16,806.72	
Crédito No. 12552	2,137,606.56	

Cuenta Pública 2020
H. AYUNTAMIENTO DEL MUNICIPIO DE PANUCO DE CORONADO, DGO.
Estado Analítico de Ingresos
Del 1 de Enero al 31 de Diciembre de 2020

Rubro de Ingresos	Ingreso					Diferencia
	Estimado	Ampliaciones y Reducciones	Modificado	Devengado	Recaudado	
	(1)	(2)	(3= 1 + 2)	(4)	(5)	(6= 5 - 1)
Impuestos	1,520,000	0	1,520,000	1,440,429	1,440,429	-79,571
Cuotas y Aportaciones de Seguridad Social	0	0	0	0	0	0
Contribuciones de Mejoras	0	0	0	0	0	0
Derechos	3,549,004	18,403	3,567,407	3,035,238	3,035,238	-513,766
Productos	5,000	0	5,000	43,737	43,737	38,737
Aprovechamientos	380,002	0	380,002	277,214	277,214	-102,788
Ingresos por Venta de Bienes, Prestación de Servicios y Otros Ingresos	0	0	0	0	0	0
Participaciones, Aportaciones, Convenios, Incentivos Derivados de la Colaboración Fiscal y Fondos Distintos de Aportaciones	40,643,085	6,733,157	47,376,242	42,780,438	42,780,438	2,137,353
Transferencias, Asignaciones, Subsidios y Subvenciones, y Pensiones y Jubilaciones	0	0	0	0	0	0
Ingresos Derivados de Financiamientos	0	0	0	0	0	0
			0			0
Total	46,097,091	6,751,560	52,848,851	47,577,056	47,577,056	
				Ingresos excedentes'		1,479,965

Estado Analítico de Ingresos Por Fuente de Financiamiento	Ingreso					Diferencia
	Estimado	Ampliaciones y Reducciones	Modificado	Devengado	Recaudado	
	(1)	(2)	(3= 1 + 2)	(4)	(5)	(6= 5 - 1)
Ingresos del Poder Ejecutivo Federal o Estatal y de los Municipios						
Impuestos	1,520,000	0	1,520,000	1,440,429	1,440,429	-79,571
Cuotas y Aportaciones de Seguridad Social	0	0	0	0	0	0
Contribuciones de Mejoras	0	0	0	0	0	0
Derechos	3,549,004	18,403	3,567,407	3,035,238	3,035,238	-513,766
Productos	5,000	0	5,000	43,737	43,737	38,737
Aprovechamientos	380,002	0	380,002	277,214	277,214	-102,788
Participaciones, Aportaciones, Convenios, Incentivos Derivados de la Colaboración Fiscal y Fondos Distintos de Aportaciones	40,643,085	6,733,157	47,376,242	42,780,438	42,780,438	2,137,353
Transferencias, Asignaciones, Subsidios y Subvenciones, y Pensiones y Jubilaciones	0	0	0	0	0	0
			0			0
Ingresos de los Entes Públicos de los Poderes Legislativo y Judicial, de los Órganos Autónomos y del Sector Paraestatal o Paramunicipal, así como de las Empresas Productivas del Estado						
Cuotas y Aportaciones de Seguridad Social	0	0	0	0	0	0
Productos	0	0	0	0	0	0
Ingresos por Venta de Bienes, Prestación de Servicios y Otros Ingresos	0	0	0	0	0	0
Transferencias, Asignaciones, Subsidios y Subvenciones, y Pensiones y Jubilaciones	0	0	0	0	0	0
Ingresos derivados de financiamiento						
Ingresos Derivados de Financiamientos	0	0	0	0	0	0
Total	46,097,091	6,751,560	52,848,851	47,577,056	47,577,056	
				Ingresos excedentes		1,479,965

Bajo protesta de decir verdad declaramos que los Estados Financieros y sus Notas son razonablemente correctos y responsabilidad del emisor

C. EDMUNDO MAURICIO GANDARA GONZALEZ
PRESIDENTE MUNICIPAL

LIC. HADA CORINA VAZQUEZ IBARRA
SINDICO MUNICIPAL

LIC. HECTOR CARLOS QUIÑONES AVALOS
TESORERO MUNICIPAL

H. AYUNTAMIENTO DEL MUNICIPIO DE PANUCO DE CORONADO, DGO.

Conciliación entre los Ingresos Presupuestarios y Contables
Correspondiente del 1 de Enero al 31 de Diciembre de 2020
(Cifras en pesos)

1. Ingresos Presupuestarios		**47,577,056**
2. Más ingresos contables no presupuestarios		0
2.1 Ingresos Financieros	0	
2.2 Incremento por Variación de Inventarios		
2.3 Disminución del exceso de estimaciones por pérdida o deterioro u obsolescencia	0	
2.4 Disminución del exceso de provisiones	0	
2.5 Otros ingresos y beneficios varios	0	
2.6 Otros ingresos contables no presupuestarios	0	
		0
3. Menos ingresos presupuestarios no contables		
3.1 Aprovechamientos Patrimoniales	0	
3.2 Ingresos derivados de financiamientos	0	
3.3 Otros Ingresos presupuestarios no contables	0	
4. Ingresos Contables (4 = 1 + 2 - 3)		**47,577,056**

Bajo protesta de decir verdad declaramos que los Estados Financieros y sus Notas son razonablemente correctos y responsabilidad del emisor

C. EDMUNDO MAURICIO GANDARA GONZALEZ
PRESIDENTE MUNICIPAL

LIC. HECTOR CARLOS QUIÑONES AVALOS
TESORERO MUNICIPAL

LIC. HADA CORINA VAZQUEZ IBARRA
SINDICO MUNICIPAL

Cuenta Pública 2020

H. AYUNTAMIENTO DEL MUNICIPIO DE PANUCO DE CORONADO, DGO.

Estado Analítico del Ejercicio del Presupuesto de Egresos

Clasificación por Objeto del Gasto (Capítulo y Concepto)

Del 1 de Enero al 31 de Diciembre de 2020

Concepto	Egresos					Subejercicio
	Aprobado	Ampliaciones/ (Reducciones)	Modificado	Devengado	Pagado	
	1	2	3 = (1 + 2)	4	5	6 = (3 - 4)
Servicios Personales	**15,876,002**	**3,640,993**	**19,516,995**	**19,155,416**	**19,108,416**	**361,579**
Remuneraciones al Personal de Carácter Permanente	11,155,002	3,976,732	15,131,734	14,815,782	14,815,782	315,951
Remuneraciones al Personal de Carácter Transitorio	481,000	179,867	660,867	641,239	594,239	19,628
Remuneraciones Adicionales y Especiales	1,600,000	1,272,271	2,872,271	2,851,271	2,851,271	21,000
Seguridad Social	300,000	-300,000	0	0	0	0
Otras Prestaciones Sociales y Económicas	2,340,000	-1,487,877	852,123	847,123	847,123	5,000
Previsiones	0	0	0	0	0	0
Pago de Estímulos a Servidores Públicos	0	0	0	0	0	0
Materiales y Suministros	**4,048,489**	**-204,124**	**3,844,365**	**3,773,090**	**3,410,374**	**71,275**
Materiales de Administración, Emisión de Documentos y Artículos Oficiales	439,000	-184,020	254,980	190,043	182,283	64,938
Alimentos y Utensilios	110,000	-260	109,740	109,740	104,095	0
Materias Primas y Materiales de Producción y Comercialización	0	0	0	0	0	0
Materiales y Artículos de Construcción y de Reparación	200,000	-192,300	7,700	7,700	7,700	0
Productos Químicos, Farmacéuticos y de Laboratorio	53,000	-8,411	44,589	44,589	44,589	0
Combustibles, Lubricantes y Aditivos	2,864,231	402,462	3,266,693	3,266,693	2,917,363	0
Vestuario, Blancos, Prendas de Protección y Artículos Deportivos	336,000	-323,434	11,566	5,229	5,229	6,337
Materiales y Suministros Para Seguridad	0	0	0	0	0	0
Herramientas, Refacciones y Accesorios Menores	47,258	101,838	149,096	149,096	149,096	0
Servicios Generales	**6,862,586**	**-791,062**	**6,071,524**	**3,677,188**	**3,568,558**	**2,394,336**
Servicios Básicos	3,190,800	-1,692,078	1,498,722	902,399	902,399	596,323
Servicios de Arrendamiento	0	652,509	652,509	633,028	616,208	19,481
Servicios Profesionales, Científicos, Técnicos y Otros Servicios	100,000	47,542	147,542	147,422	147,422	120
Servicios Financieros, Bancarios y Comerciales	140,000	-118,605	21,395	12,774	12,774	8,621
Servicios de Instalación, Reparación, Mantenimiento y Conservación	792,500	266,662	1,059,162	1,059,162	1,017,869	0
Servicios de Comunicación Social y Publicidad	125,000	-38,320	86,680	62,000	42,000	24,680
Servicios de Traslado y Viáticos	350,295	-318,825	31,470	29,730	29,730	1,740
Servicios Oficiales	1,048,000	-556,296	491,704	337,191	337,191	154,603
Otros Servicios Generales	1,115,991	966,259	2,082,250	493,482	482,966	1,588,767
Transferencias, Asignaciones, Subsidios y Otras Ayudas	**6,688,906**	**213,058**	**6,901,964**	**6,583,443**	**6,570,011**	**318,521**
Transferencias Internas y Asignaciones al Sector Público	0	0	0	0	0	0
Transferencias al Resto del Sector Público	0	0	0	0	0	0
Subsidios y Subvenciones	0	281,814	281,814	263,410	263,410	18,403
Ayudas Sociales	6,688,906	-1,476,400	5,212,506	4,937,221	4,923,788	275,285
Pensiones y Jubilaciones	0	0	0	0	0	0
Transferencias a Fideicomisos, Mandatos y Otros Análogos	0	0	0	0	0	0
Transferencias a la Seguridad Social	0	0	0	0	0	0
Donativos	0	1,407,645	1,407,645	1,382,812	1,382,812	24,833
Transferencias al Exterior	0	0	0	0	0	0
Bienes Muebles, Inmuebles e Intangibles	**1,122,000**	**-625,485**	**496,515**	**490,863**	**481,212**	**5,652**
Mobiliario y Equipo de Administración	100,000	53,614	153,614	148,159	148,159	5,456
Mobiliario y Equipo Educacional y Recreativo	0	0	0	0	0	0
Equipo e Instrumental Médico y de Laboratorio	0	0	0	0	0	0
Vehículos y Equipo de Transporte	1,000,000	-849,004	150,996	150,800	150,800	196
Equipo de Defensa y Seguridad	0	0	0	0	0	0
Maquinaria, Otros Equipos y Herramientas	22,000	169,905	191,905	191,905	182,253	0
Activos Biológicos	0	0	0	0	0	0
Bienes Inmuebles	0	0	0	0	0	0
Activos Intangibles	0	0	0	0	0	0
Inversión Pública	**10,015,898**	**4,920,439**	**14,936,337**	**14,885,140**	**13,202,622**	**51,198**
Obra Pública en Bienes de Dominio Público	10,015,898	4,920,439	14,936,337	14,885,140	13,202,622	51,198
Obra Pública en Bienes Propios	0	0	0	0	0	0
Proyectos Productivos y Acciones de Fomento	0	0	0	0	0	0
Inversiones Financieras y Otras Provisiones	**0**	**0**	**0**	**0**	**0**	**0**
Inversiones Para el Fomento de Actividades Productivas	0	0	0	0	0	0
Acciones y Participaciones de Capital	0	0	0	0	0	0
Compra de Títulos y Valores	0	0	0	0	0	0
Concesión de Préstamos	0	0	0	0	0	0
Inversiones en Fideicomisos, Mandatos y Otros Análogos	0	0	0	0	0	0
Otras Inversiones Financieras	0	0	0	0	0	0
Provisiones para Contingencias y Otras Erogaciones Especiales	0	0	0	0	0	0
Participaciones y Aportaciones	**0**	**0**	**0**	**0**	**0**	**0**
Participaciones	0	0	0	0	0	0
Aportaciones	0	0	0	0	0	0
Convenios	0	0	0	0	0	0
Deuda Pública	**1,483,210**	**-402,259**	**1,080,951**	**989,408**	**989,408**	**91,543**
Amortización de la Deuda Pública	974,100	-293,529	680,571	673,227	673,227	7,344
Intereses de la Deuda Pública	509,110	-119,974	390,136	309,504	309,504	80,632
Comisiones de la Deuda Pública	0	0	0	0	0	0
Gastos de la Deuda Pública	0	0	0	0	0	0
Costo por Coberturas	0	0	0	0	0	0
Apoyos Financieros	0	0	0	0	0	0
Adeudos de Ejercicios Fiscales Anteriores (Adefas)	0	10,243	10,243	6,677	6,677	3,566
Total del Gasto	46,097,091	6,751,560	52,848,651	49,554,548	47,330,802	3,294,103

Bajo protesta de decir verdad declaramos que los Estados Financieros y sus Notas son razonablemente correctos y responsabilidad del emisor

C. EDMUNDO MAURICIO GANDARA GONZALEZ
PRESIDENTE MUNICIPAL

LIC. HADA CORINA VAZQUEZ IBARRA
SINDICO MUNICIPAL

LIC. HECTOR CARLOS QUIÑONES AVALOS
TESORERO MUNICIPAL

Cuenta Pública 2020
H. AYUNTAMIENTO DEL MUNICIPIO DE PANUCO DE CORONADO, DGO.
Estado Analitico del Ejercicio del Presupuesto de Egresos
Clasificación Económica (por Tipo de Gasto)
Del 1 de Enero al 31 de Diciembre de 2020

Concepto	Egresos					Subejercicio
	Aprobado	Ampliaciones/ (Reducciones)	Modificado	Devengado	Pagado	
	1	2	3 = (1 + 2)	4	5	6 = (3 - 4)
Gasto Corriente	33,985,093	2,739,892	36,724,985	33,498,641	32,966,863	3,226,344
Gasto de Capital	11,137,898	4,294,954	15,432,852	15,376,003	13,683,834	56,849
Amortización de la Deuda y Disminución de Pasivos	974,100	-283,286	690,814	679,904	679,904	10,910
Pensiones y Jubilaciones	0	0	0	0	0	0
Participaciones	0	0	0	0	0	0
Total del Gasto	**46,097,091**	**6,751,560**	**52,848,651**	**49,554,548**	**47,330,602**	**3,294,103**

Bajo protesta de decir verdad declaramos que los Estados Financieros y sus Notas son razonablemente correctos y responsabilidad del emisor

C. EDMUNDO MAURICIO GANDARA GONZALEZ
PRESIDENTE MUNICIPAL

LIC. HECTOR CARLOS QUIÑONES AVALOS
TESORERO MUNICIPAL

LIC. HADA CORINA VAZQUEZ IBARRA
SINDICO MUNICIPAL

Cuenta Pública 2020
H. AYUNTAMIENTO DEL MUNICIPIO DE PANUCO DE CORONADO, DGO.
Estado Analítico del Ejercicio del Presupuesto de Egresos
Clasificación Administrativa
Del 1 de Enero al 31 de Diciembre de 2020

Concepto	Egresos					Subejercicio
	Aprobado	Ampliaciones/ (Reducciones)	Modificado	Devengado	Pagado	
	1	2	3 = (1 + 2)	4	5	6 = (3 - 4)
Sin Ramo/Dependencia	**$46,097,091**	**$6,751,560**	**$52,848,651**	**$49,554,548**	**$47,330,602**	**$3,294,103**
TESORERIA	$0	$2,335,092	$2,335,092	$746,357	$746,357	$1,588,735
TESORERIA	$28,264,101	$1,910,469	$30,174,570	$28,478,579	$27,952,923	$1,695,992
FORTALECIMIENTO	$8,466,889	$257,839	$8,724,728	$8,717,939	$8,702,166	$6,789
OBRA PUBLICA	$9,366,101	-$251,840	$9,114,261	$9,112,024	$9,111,960	$2,237
CONVENIOS	$0	$2,500,000	$2,500,000	$2,499,649	$817,196	$351
			$0			$0
			$0			$0
			$0			$0
Total del Gasto	**$46,097,091**	**$6,751,560**	**$52,848,651**	**$49,554,548**	**$47,330,602**	**$3,294,103**

Bajo protesta de decir verdad declaramos que los Estados Financieros y sus Notas son razonablemente correctos y responsabilidad del emisor

C. EDMUNDO MAURICIO GANDARA GONZALEZ
PRESIDENTE MUNICIPAL

LIC. HADA CORINA VAZQUEZ IBARRA
SINDICO MUNICIPAL

LIC. HECTOR CARLOS QUIÑONES AVALOS
TESORERO MUNICIPAL

Cuenta Pública 2020
H. AYUNTAMIENTO DEL MUNICIPIO DE PANUCO DE CORONADO, DGO.
Estado Analítico del Ejercicio del Presupuesto de Egresos
Clasificación Funcional (Finalidad y Función)
Del 1 de Enero al 31 de Diciembre de 2020

Concepto	Egresos					Subejercicio
	Aprobado	Ampliaciones/ (Reducciones)	Modificado	Devengado	Pagado	
	1	2	3 = (1 + 2)	4	5	6 = (3 - 4)
Gobierno	**46,097,091**	**6,751,560**	**52,848,651**	**49,554,548**	**47,330,602**	**3,294,103**
Legislación			0			0
Justicia			0			0
Coordinación de la Política de Gobierno	46,097,091	6,751,560	52,848,651	49,554,548	47,330,602	3,294,103
Relaciones Exteriores			0			0
Asuntos Financieros y Hacendarios			0			0
Seguridad Nacional			0			0
Asuntos de Orden Público y de Seguridad Interior			0			0
Otros Servicios Generales			0			0
Desarrollo Social	**0**	**0**	**0**	**0**	**0**	**0**
Protección Ambiental			0			0
Vivienda y Servicios a la Comunidad			0			0
Salud			0			0
Recreación, Cultura y Otras Manifestaciones Sociales			0			0
Educación			0			0
Protección Social			0			0
Otros Asuntos Sociales			0			0
Desarrollo Económico	**0**	**0**	**0**	**0**	**0**	**0**
Asuntos Económicos, Comerciales y Laborales en General			0			0
Agropecuaria, Silvicultura, Pesca y Caza			0			0
Combustibles y Energía			0			0
Minería, Manufacturas y Construcción			0			0
Transporte			0			0
Comunicaciones			0			0
Turismo			0			0
Ciencia, Tecnología e Innovación			0			0
Otras Industrias y Otros Asuntos Económicos			0			0
Otras no Clasificadas en Funciones Anteriores	**0**	**0**	**0**	**0**	**0**	**0**
Transacciones de la Deuda Publica / Costo Financiero de la Deuda			0			0
Transferencias, Participaciones y Aportaciones entre Diferentes Niveles y Ordenes de Gobierno			0			0
Saneamiento del Sistema Financiero			0			0
Adeudos de Ejercicios Fiscales Anteriores			0			0
Total del Gasto	**46,097,091**	**6,751,560**	**52,848,651**	**49,554,548**	**47,330,602**	**3,294,103**

Bajo protesta de decir verdad declaramos que los Estados Financieros y sus Notas son razonablemente correctos y responsabilidad del emisor

C. EDMUNDO MAURICIO GANDARA GONZALEZ
PRESIDENTE MUNICIPAL

LIC. HADA CORINA VAZQUEZ IBARRA
SINDICO MUNICIPAL

LIC. HECTOR CARLOS QUIÑONES AVALOS
TESORERO MUNICIPAL

C.P. FRANCISCO JAVIER GUEVARA MORALES

AUDITOR SUPERIOR DEL ESTADO DE DURANGO

PRESENTE:

Por medio del presente escrito manifiesto que no se genera el **Gasto por Categoría Programática**, en virtud de que el artículo 48 en correlación con el artículo 46 de la Ley General de Contabilidad Gubernamental, no establece la obligación de que el sistema de contabilidad gubernamental genere informes sobre este punto en mención, por lo tanto, no se incorporó dicho estado en la Cuenta Pública 2020.

Panuco de Coronado, Dgo., a 10 de febrero de 2021

ATENTAMENTE

Lic. Héctor Carlos Quiñones Avalos

Tesorero Municipal del H. Ayuntamiento

Del Municipio de Panuco de Coronado, Dgo.

H. AYUNTAMIENTO DEL MUNICIPIO DE PANUCO DE CORONADO, DGO.

Conciliación entre los Egresos Presupuestarios y los Gastos Contables

Correspondiente del 1 de Enero al 31 de Diciembre de 2020

1. Total de egresos (presupuestarios)		**49,554,548**
2. Menos egresos presupuestarios no contables		**16,055,907**
2.1 Materias Primas y Materiales de Producción y Comercialización	0	
2.2 Materiales y Suministros	0	
2.3 Mobiliario y Equipo de Administración	148,159	
2.4 Mobiliario y Equipo Educacional y Recreativo	0	
2.5 Equipo e Instrumental Médico y de Laboratorio	0	
2.6 Vehículos y Equipo de Transporte	150,800	
2.7 Equipo de Defensa y Seguridad	0	
2.8 Maquinaria, Otros Equipos y Herramientas	191,905	
2.9 Activos Biológicos	0	
2.10 Bienes Inmuebles	0	
2.11 Activos Intangibles	0	
2.12 Obra Pública en Bienes de Dominio Público	14,885,140	
2.13 Obra Pública en Bienes Propios	0	
2.14 Acciones y Participaciones de Capital	0	
2.15 Compra de Títulos y Valores	0	
2.16 Concesión de Préstamos	0	
2.17 Inversiones en Fideicomisos, Mandatos y Otros Análogos		
2.18 Provisiones para Contingencias y Otras Erogaciones Especiales		
2.19 Amortización de la Deuda Pública	673,227	
2.20 Adeudos de Ejercicios Fiscales Anteriores (ADEFAS)	6,677	
2.21 Otros Egresos Presupuestales No Contables	0	
3. Más Gasto Contables No Presupuestales		**14,885,140**
3.1 Estimaciones, Depreciaciones, Deterioros, Obsolescencia y Amortizaciones	0	
3.2 Provisiones	0	
3.3 Disminución de inventarios	0	
3.4 Aumento por insuficiencia de estimaciones por pérdida o deterioro u obsolescencia	0	
3.5 Aumento por insuficiencia de provisiones	0	
3.6 Otros Gastos	0	
3.7 Otros Gastos Contables No Presupuestales	14,885,140	
4. Total de Gasto Contable (4 = 1 - 2 + 3)		**48,383,780**

Bajo protesta de decir verdad declaramos que los Estados Financieros y sus Notas son razonablemente correctos y responsabilidad del emisor

C. EDMUNDO MAURICIO GANDARA GONZALEZ
PRESIDENTE MUNICIPAL

LIC. HECTOR CARLOS QUIÑONES AVALOS
TESORERO MUNICIPAL

LIC. HADA CORINA VAZQUEZ IBARRA
SINDICO MUNICIPAL

C.P. FRANCISCO JAVIER GUEVARA MORALES

AUDITOR SUPERIOR DEL ESTADO DE DURANGO

PRESENTE:

Por medio del presente escrito manifiesto que no se genera los **Indicadores de Resultados,** en virtud de que el artículo 48 en correlación con el artículo 46 de la Ley General de Contabilidad Gubernamental, no establece la obligación de que el sistema de contabilidad gubernamental genere informes sobre este punto en mención, por lo tanto, no se incorporó dicho estado en la Cuenta Pública 2020.

Panuco de Coronado, Dgo., a 10 de febrero de 2021

ATENTAMENTE

Lic. Héctor Carlos Quiñones Avalos

Tesorero Municipal del H. Ayuntamiento

Del Municipio de Panuco de Coronado, Dgo.

C.P. FRANCISCO JAVIER GUEVARA MORALES

AUDITOR SUPERIOR DEL ESTADO DE DURANGO

PRESENTE:

Por medio del presente escrito manifiesto que no se genera el reporte de los **Programas y proyectos de inversión,** en virtud de que el artículo 48 en correlación con el artículo 46 de la Ley General de Contabilidad Gubernamental, no establece la obligación de que el sistema de contabilidad gubernamental genere informes sobre este punto en mención, por lo tanto, no se incorporó dicho estado en la Cuenta Pública 2020.

Panuco de Coronado, Dgo., a 10 de febrero de 2021

ATENTAMENTE

Lic. Héctor Carlos Quiñones Avalos

Tesorero Municipal del H. Ayuntamiento

Del Municipio de Panuco de Coronado, Dgo.

ACTA DE CABILDO SESIÓN EXTRAORDINARIA NO. 11

EN VILLA FRANCISCO I MADERO DEL MUNICIPIO DE PÁNUCO DE CORONADO DEL ESTADO DE DURANGO, SIENDO LAS 10:48 HORAS DEL DÍA 10 DE FEBRERO DEL 2021, SE REUNIERON EN LA SALA DE JUNTAS DE LA PRESIDENCIA MUNICIPAL LOS CC. INTEGRANTES DEL HONORABLE AYUNTAMIENTO DE PÁNUCO DE CORONADO 2019 – 2022, PARA LLEVAR A CABO LA DÉCIMA PRIMERA SESIÓN EXTRAORDINARIA DE CABILDO:

C. EDMUNDO MAURICIO GANDARA GONZÁLEZ	**PRESIDENTE MUNICIPAL**
C. LIC. HADA CORINA VÁZQUEZ IBARRA	**SÍNDICO MUNICIPAL**
C. LIC. GABRIELA GARCÍA BRECEDA	**PRIMER REGIDOR**
C. L.C.C. HERIBERTO SIFUENTES LUGO	**SEGUNDO REGIDOR**
C. PROFA. NORMA BEATRIZ REYES HUERTA	**TERCER REGIDOR**
C. MARIA GUADALUPE NÁJERA GARCÍA	**CUARTO REGIDOR**
C. ING. RAFAEL MORENO CASTAÑEDA	**QUINTO REGIDOR**
C. LIC. JOSÉ ARMANDO ROSALES REYES	**SEXTO REGIDOR**
C. L.T. S. JANET JOSEFINA CASASOLA GARCÍA	**SEPTIMO REGIDOR**

QUIENES FUERON CITADOS CON BASE Y FUNDAMENTOS EN EL ARTÍCULO 35 FRACCIÓN II DE LA LEY ORGÁNICA DEL MUNICIPIO LIBRE DEL ESTADO DE DURANGO, LA CUAL SE DESARROLLÓ BAJO EL SIGUIENTE:

ORDEN DEL DÍA

1) LISTA DE ASISTENCIA
2) DECLARACIÓN DEL QUÓRUM LEGAL PARA SESIONAR
3) INSTALACIÓN FORMAL PARA LA SESIÓN
4) LECTURA Y APROBACIÓN DEL ORDEN DEL DÍA
5) LECTURA Y APROBACIÓN DEL ACTA ANTERIOR
6) PRESENTACIÓN, DISCUSIÓN Y EN SU CASO APROBACIÓN DE LAS TRANSFERENCIAS PRESUPUESTALES DEL EJERCICIO FISCAL 2020
7) CLAUSURA

1.- COMO PRIMER PUNTO DEL ORDEN DEL DÍA, TOMA LA PALABRA EL C. SECRETARIO ING. SALVADOR MANZANERA GAYTÁN PARA EL PASE DE LISTA DE ASISTENCIA.

2.- SE VERIFICA LA ASISTENCIA DE TODOS LOS INTEGRANTES DEL H. CABILDO.

3.- AL COMPROBARSE EL QUÓRUM LEGAL SE DECLARA LA INSTALACIÓN FORMAL Y SE DA POR INICIO A LA DÉCIMA PRIMERA SESIÓN EXTRAORDINARIA.

4.- SIGUIENDO CON EL DESARROLLO DE LA SESIÓN, EL SECRETARIO SOMETE A VOTACIÓN EL ORDEN DEL DÍA Y SE **APRUEBA** POR **UNANIMIDAD**.

5.- EL SECRETARIO SOMETE A VOTACIÓN LA DISPENSA DE LA LECTURA DEL ACTA ANTERIOR Y ESTA SE **APRUEBA** POR **UNANIMIDAD**.

EL SECRETARIO DA POR CONCLUIDO EL PUNTO NÚMERO CINCO CONTINUA CON EL SIGUIENTE.

6.- PRESENTACIÓN, DISCUSIÓN Y EN SU CASO APROBACIÓN DE LAS TRANSFERENCIAS PRESUPUESTALES DEL EJERCICIO FISCAL 2020, DONDE EL PRESIDENTE MUNICIPAL TOMA LA PALABRA PARA DECIR QUE EL CONTADOR DARÁ A CONOCER TODA LA INFORMACIÓN SOBRE EL DOCUMENTO DE CUENTA PUBLICA EL CUAL TENDRÁ QUE SALIR EL DÍA 28 DE ESTE MES YA QUE ES EL PLAZO ESTIPULADO, Y SE TIENEN ESTOS DÍAS PARA SU REVISIÓN, O EN SU CASO LOS CAMBIOS QUE HAYAN QUE EFECTUARSE Y TODAS LAS MODIFICACIONES O ADECUACIONES QUE ASÍ SE REQUIERAN.

TOMA LA PALABRA EL CONTADOR Y DICE QUE BÁSICAMENTE ES EL PRIMER EJERCICIO FISCAL QUE SE TIENE COMO ADMINISTRACIÓN YA QUE DEL ANTERIOR ÚNICAMENTE NOS CORRESPONDÍAN CUATRO MESES DE GESTIÓN.
COMENTA QUE SE HAN TENIDO PROBLEMAS CON EL **SAT** DEBIDO A QUE LA ADMINISTRACIÓN ANTERIOR TIENE MUCHAS INCONSISTENCIAS Y SE NOS QUERÍAN ADJUDICAR A NOSOTROS, A LO CUAL SE LE ESTÁ DANDO RESPUESTA DEBIDO A QUE NO NOS CORRESPONDE. COMENTA QUE SE DIO A LA TAREA DE HACER UN PRESUPUESTO PARA TRATAR DE DISTRIBUIR LOS RECURSOS DE LA ADMINISTRACIÓN; SIN EMBARGO HAY QUE TOMAR EN CUENTA QUE LA PANDEMIA HA SIDO UN FACTOR IMPORTANTE QUE HA AFECTADO Y CAMBIADO TODAS LAS EXPECTATIVAS EN EL SENTIDO DE IMPACTAR EN EL FLUJO DE EFECTIVO A LOS MUNICIPIOS YA QUE NO LLEGA EL TOTAL DE LOS RECURSOS, AUNQUE SE HAYA PRESUPUESTADO CIERTA CANTIDAD PUES NO SE PUEDE CUMPLIR.
DA A CONOCER LOS GASTOS EFECTUADOS EL AÑO PASADO EN LOS DIFERENTES RUBROS, DICIENDO QUE LOS RECURSOS SE EJERCIERON AUNQUE SE EXCEDIÓ EN EL PRESUPUESTO PERO SE TOMÓ DE LO QUE NO SE GASTÓ DEBIDO A LA PANDEMIA Y SE TUVO UN INCREMENTO EN LOS INGRESOS, INFORMA TAMBIÉN QUE LO MÁS FUERTE CON LO QUE EL MUNICIPIO TIENE QUE LIDIAR SON LOS IMPUESTOS Y EL **SAT** NOS ESTÁ REQUIRIENDO EL PAGO PARA LO CUAL SE TIENE QUE HACER UN CONVENIO, SINO DE OTRA FORMA NOS PODRÍA AFECTAR DE MANERA QUE SE NOS RETIRARAN LAS PARTICIPACIONES.
PRESENTA AL CABILDO UN BORRADOR DE LAS TRANSFERENCIAS EN GENERAL LUEGO DE DAR ESTAS BREVES EXPLICACIONES PARA SER ANALIZADAS POR ELLOS.

EN CUMPLIMIENTO A LAS INTRUCCIONES GIRADAS POR EL C. PRESIDENTE MUNICIPAL, PROCEDE EL TESORERO EL CUAL SOLICITA AL CABILDO SE MODIFIQUE EL PRESUPUESTO EN VEZ DE REALIZAR TRANFERENCIA PRESUPUESTALES SE DESGLOSA DE LA SIGUIENTE MANERA:----------

RECURSOS FISCALES

SE TRANSFIERE DE LA CUENTA DE :	
NOMBRE	IMPORTE
CEMENTO Y PRODUCTOS DE CONCRETO	-$ 70,000.00
ARTICULOS DEPORTIVOS	-$ 50,000.00
SERVICIOS POSTALES Y TELEGRAFICOS	-$ 193.16
SEGURO DE BIENES PATRIMONIALES	-$ 4,534.50
DIFUSION POR RADIO, TELEVISION Y OTROS MEDIOS DE MENSAJES SOBRE PROGRAMAS Y ACTIVIDADES GUBERNAMENTALES	-$ 96,319.93
GASTOS DE ORDEN SOCIAL Y CULTURAL	-$ 702,208.80
SERVICIOS FUNERARIOS Y DE CEMENTERIOS	-$ 4,060.10
AYUDAS SOCIALES A PERSONAS	-$ 1,501,742.55
AYUDAS SOCIALES A INSTITUCIONES DE ENSEÑANZA	-$ 332,352.25
AYUDAS SOCIALES A INSTITUCIONES SIN FINES DE LUCRO	-$ 881,123.12
TOTAL TRANSFERIDO	-$ 3,642,534.41

A LA CUENTA DE :	
NOMBRE	IMPORTE
SUELDOS BASE AL PERSONAL PERMANENTE	$ 592,000.00
COMPENSACIONES	$ 21,000.00
MATERIALES, UTILES Y EQUIPOS MENORES DE OFICINA	$ 100,000.00
MATERIALES Y UTILES DE IMPRESIÓN Y REPRODUCCION	$ 11,172.12
MATERIAL IMPRESO E INFORMACION DIGITAL	$ 9,000.00
MATERIAL DE LIMPIEZA	$ 3,500.00
PRODUCTOS ALIMENTICIOS PARA PERSONAS	$ 78,328.64
UTENSILIOS PARA EL SERVICIO DE ALIMENTACION	$ 6,208.80
MEDICINAS Y PRODUCTOS FARMACEUTICOS	$ 7,894.16
MATERIALES, ACCESORIOS Y SUMINISTROS MEDICOS	$ 3,402.06
COMBUSTIBLES, LUBRICANTES Y ADITIVOS	$ 207,417.23
VESTUARIO Y UNIFORMES	$ 1,534.50
PRENDAS DE SEGURIDAD Y PROTECCION PERSONAL	$ 10,000.00
HERRAMIENTAS MENORES	$ 5,663.50
ENERGIA ELECTRICA	$ 818,367.86
ARRENDAMIENTO DE EDIFICIOS	$ 40,000.00
ARRENDAMIENTO DE MOBILIARIO Y EQUIPO DE ADMINISTRACION	$ 1,000.00
ARRENDAMIENTO DE MAQUINARIA, OTROS EQUIPOS Y HERRAMIENTAS	$ 480,240.00
SERVICIOS FINANCIEROS Y BANCARIOS	$ 3,000.00
CONSERVACION Y MANTENIMIENTO MENOR DE INMUEBLES	$ 15,717.77
REPARACION Y MANTENIMIENTO DE EQUIPO DE TRANSPORTE	$ 42,607.93
INTALACION, REPARACION Y MANTENIMIENTO DE MAQUINARIA, OTROS EQUIPOS Y HERRAMIENTA	$ 21,120.81
PASAJES AEREOS	$ 5,230.00
PASAJES TERRESTRES	$ 16,240.00
VIATICOS EN EL PAIS	$ 10,000.00
GASTOS DE CEREMONIAL	$ 115,000.00
OTROS SERVICIOS GENERALES	$ 49,902.65
OTROS SUBSIDIOS	$ 281,813.62
DONATIVOS A INSTITUCIONES SIN FINES DE LUCRO	$ 659,402.13
HERRAMIENTAS Y MAQUINAS-HERRAMIENTA	$ 4,205.00
CAMINOS RURALES	$ 97,000.00
TOTAL TRANSFERIDO	$ 3,717,968.78

AMPLIACIONES AL PRESUPUESTO $ 75,434.37

Norma Reyes

María Guadalupe Vázquez

PARTICIPACIONES

SE TRANSFIERE DE LA CUENTA DE :	
NOMBRE	IMPORTE
SUELDOS BASE AL PERSONAL PERMANENTE	-$213,528.73
PRIMAS DE VACACIONES, DOMINICAL Y GRATIFICACION DE FIN DE AÑO	-$5,716.87
APORTACIONES DE SEGURIDAD SOCIAL	-$60,000.00
APORTACIONES PARA SEGUROS	-$240,000.00
CUOTAS PARA EL FONDO DE AHORRO Y FONDO DE TRABAJO	-$64,641.50
INDEMNIZACIONES	-$478,088.96
MATERIALES, UTILES Y EQUIPOS MENORES DE OFICINA	-$67,503.77
MATERIALES Y UTILES DE IMPRESIÓN Y REPRODUCCION	-$67,088.99
MATERIALES, UTILES Y EQUIPOS MENORES DE TECNOLOGIAS DE LA INFORMACION	-$70,000.00
MATERIAL DE LIMPIEZA	-$89,098.98
PRODUCTOS ALIMENTICIOS PARA PERSONAS	-$84,796.98
CEMENTO Y PRODUCTOS DE CONCRETO	-$130,000.00
MEDICINAS Y PRODUCTOS FARMACEUTICOS	-$34,435.22
VESTUARIO Y UNIFORMES	-$60,000.00
PRENDAS DE SEGURIDAD Y PROTECCION PERSONAL	-$49,968.65
ARTICULOS DEPORTIVOS	-$50,000.00
ENERGIA ELECTRICA	-$1,569,144.48
GAS	-$10,000.00
TELEFONIA CELULAR	-$50,000.00
SERVICIOS POSTALES Y TELEGRAFICOS	-$108.84
SERVICIOS FINANCIEROS Y BANCARIOS	-$18,000.00
SEGURO DE BIENES PATRIMONIALES	-$80,000.00
INSTALACION, REPARACION Y MANTENIMIENTO DE MOBILIARIO Y EQUIPO DE ADMINISTRACION	-$10,000.00
INSTALACION, REPARACION Y MANTENIMIENTO DE EQUIPO DE COMPUTO Y TECNOLOGIAS DE LA INFORMACION	-$29,000.00
INTALACION, REPARACION Y MANTENIMIENTO DE MAQUINARIA, OTROS EQUIPOS Y HERRAMIENTA	-$70,361.77
PASAJES AEREOS	-$49,233.00
PASAJES TERRESTRES	-$50,000.00
VIATICOS EN EL PAIS	-$175,000.00
GASTOS DE ORDEN SOCIAL Y CULTURAL	-$90,484.98
IMPUESTOS Y DERECHOS	-$50,000.00
AYUDAS SOCIALES A INSTITUCIONES SIN FINES DE LUCRO	-$34,982.30
VEHICULOS Y EQUIPO TERRESTRE	-$849,004.18
MAQUINARIA Y EQUIPO DE CONSTRUCCION	-$10,000.00
OBRAS DE URBANIZACION	-$649,797.46
AMORTIZACION DE LA DEUDA INTERNA CON INSTITUCIONES DE CREDITO	-$293,528.94
INTERESES DE LA DEUDA INTERNA CON INSTITUCIONES DE CREDITO	-$118,973.59
TOTAL TRANSFERIDO	-$5,972,488.19

A LA CUENTA DE :	
NOMBRE	IMPORTE
HONORARIOS ASIMILABLES A SALARIOS	$153,476.40
COMPENSACIONES	$728,873.36
OTROS MATERIALES Y ARTICULOS DE CONSTRUCCION Y REPARACION	$7,700.00
MATERIALES, ACCESORIOS Y SUMINISTROS MEDICOS	$17,728.00
COMBUSTIBLES, LUBRICANTES Y ADITIVOS	$1,689,217.01
HERRAMIENTAS MENORES	$17,923.07
REFACCIONES Y ACCESORIOS MENORES DE EQUIPO DE COMPUTO Y TECNOLOGIAS DE LA INFORMACION	$2,746.88
TELEFONIA TRADICIONAL	$3,000.00
ARRENDAMIENTO DE EDIFICIOS	$30,000.00
ARRENDAMIENTO DE MOBILIARIO Y EQUIPO DE ADMINISTRACION	$37,039.99
ARRENDAMIENTO DE MAQUINARIA, OTROS EQUIPOS Y HERRAMIENTA	$58,000.00
SERVICIOS LEGALES, DE CONTABILIDAD, AUDITORIA Y RELACIONADOS	$41,041.80
SERVICIOS PROFESIONALES, CIENTIFICOS Y TECNICOS INTEGRALES	$6,500.00
CONSERVACION Y MANTENIMIENTO MENOR DE INMUEBLES	$75,811.16
REPARACION Y MANTENIMIENTO DE EQUIPO DE TRANSPORTE	$195,703.27
OTROS MEDIOS DE MENSAJES SOBRE PROGRAMAS Y ACTIVIDADES	$58,000.00
GASTOS DE CEREMONIAL	$121,488.00
PENAS, MULTAS, ACCESORIOS Y ACTUALIZACIONES	$13,896.00
OTROS SERVICIOS GENERALES	$1,592,337.57
AYUDAS SOCIALES A PERSONAS	$1,252,339.92
AYUDAS SOCIALES A INSTITUCIONES DE ENSEÑANZA	$21,460.00
DONATIVOS A INSTITUCIONES SIN FINES DE LUCRO	$748,243.00
MUEBLES DE OFICINA Y ESTANTERIA	$16,013.09
MUEBLES, EXCEPTO DE OFICINA Y ESTANTERIA	$5,619.02
EQUIPO DE COMPUTO Y TECNOLOGIAS DE LA INFORMACION	$12,000.00
OTROS MOBILIARIOS Y EQUIPOS DE ADMINISTRACION	$17,400.00
EQUIPO DE COMUNICACIÓN Y TELECOMUNICACION	$60,000.00
HERRAMIENTAS Y MAQUINAS-HERRAMIENTA	$40,980.00
PROYECTOS DE ABASTECIMIENTO DE AGUA, ELECTRICIDAD Y TELECOMUNICACIONES	$3,116,077.53
TOTAL TRANSFERIDO	$10,142,615.07

AMPLIACIONES AL PRESUPUESTO **$4,170,126.88**

FORTAMUN

SE TRANSFIERE DE LA CUENTA DE :	
NOMBRE	IMPORTE
PRIMAS DE VACACIONES, DOMINICAL Y GRATIFICACION DE FIN DE AÑO	-$200,000.00
INDEMNIZACIONES	-$1,040,000.00
MATERIALES, UTILES Y EQUIPOS MENORES DE OFICINA	-$6,000.00
MATERIALES Y UTILES DE IMPRESIÓN Y REPRODUCCION	-$8,000.00
MEDICINAS Y PRODUCTOS FARMACEUTICOS	-$3,000.00
COMBUSTIBLES, LUBRICANTES Y ADITIVOS	-$1,494,172.20
VESTUARIO Y UNIFORMES	-$80,000.00
PRENDAS DE SEGURIDAD Y PROTECCION PERSONAL	-$45,000.00
ENERGIA ELECTRICA	-$793,999.00
TELEFONIA TRADICIONAL	-$90,000.00
SERVICIOS FINANCIEROS Y BANCARIOS	-$9,866.60
SEGURO DE BIENES PATRIMONIALES	-$9,359.99
REPARACION Y MANTENIMIENTO DE EQUIPO DE TRANSPORTE	-$142,943.13
VIATICOS EN EL PAIS	-$76,062.00
IMPUESTOS Y DERECHOS	-$365,444.00
OTROS SERVICIOS GENERALES	-$270,373.00
TOTAL TRANSFERIDO	**-$4,634,219.92**

A LA CUENTA DE :	
NOMBRE	IMPORTE
SUELDOS BASE AL PERSONAL PERMANENTE	$3,598,260.43
HONORARIOS ASIMILABLES A SALARIOS	$26,390.36
COMPENSACIONES	$728,114.76
CUOTAS PARA EL FONDO DE AHORRO Y FONDO DE TRABAJO	$94,853.50
HERRAMIENTAS MENORES	$75,505.01
ARRENDAMIENTO DE MAQUINARIA, OTROS EQUIPOS Y HERRAMIENTA	$6,229.20
CONSERVACION Y MANTENIMIENTO MENOR DE INMUEBLES	$164,272.85
INSTALACION, REPARACION Y MANTENIMIENTO DE MAQUINARIA, OTROS EQUIPOS Y HERRAMIENTA	$3,733.00
MUEBLES, EXCEPTO DE OFICINA Y ESTANTERIA	$2,582.19
EQUIPO DE COMUNICACIÓN Y TELECOMUNICACION	$50,828.72
HERRAMIENTAS Y MAQUINAS-HERRAMIENTA	$23,891.16
OBRAS DE URBANIZACION	$107,154.41
ADEFAS	$10,243.33
TOTAL TRANSFERIDO	**$4,892,058.92**

AMPLIACIONES AL PRESUPUESTO **$257,839.00**

FISM

SE TRANSFIERE DE LA CUENTA DE :	
NOMBRE	IMPORTE
OBRAS DE URBANIZACION	-$8,224,842.00
TOTAL TRANSFERIDO	**-$8,224,842.00**

A LA CUENTA DE :	
NOMBRE	IMPORTE
SERVICIOS FINANCIEROS Y BANCARIOS	$150.00
MEJORAMIENTO DE VIVIENDA	$3,990,548.85
INFRAESTRUCTURA EDUCATIVA	$2,110,794.65
PROYECTOS DE ABASTECIMIENTO DE AGUA, ELECTRICIDAD Y TELECOMUNICACIONES	$1,677,556.50
CAMINOS RURALES	$193,952.00
TOTAL TRANSFERIDO	**$7,973,002.00**

REDUCCIONES AL PRESUPUESTO **-$251,840.00**

María Guadalupe Reyes G.

CONVENIOS

SE TRANSFIERE DE LA CUENTA DE :	
NOMBRE	IMPORTE
	$0.00
TOTAL TRANSFERIDO	$0.00

A LA CUENTA DE :	
NOMBRE	IMPORTE
SERVICIOS FINANCIEROS Y BANCARIOS	$5.80
MEJORAMIENTO DE VIVIENDA	$2,499,994.20
TOTAL TRANSFERIDO	$2,500,000.00

AMPLIACIONES AL PRESUPUESTO $ 2,500,000.00

EL SECRETARIO PIDE LEVANTAR LA MANO LOS QUE ESTÁN A FAVOR DEL PUNTO NÚMERO 6 QUEDANDO APROBADO POR **MAYORÍA Y UN VOTO EN CONTRA.**

7.- EL SECRETARIO PASA AL SIGUIENTE PUNTO SIENDO ESTE LA CLAUSURA Y CEDE LA PALABRA AL PRESIDENTE.

TERMINA EL PRESIDENTE CON LA SESIÓN Y SIENDO LAS 11:23 HRS. DEL DÍA 10 DE FEBRERO DE 2021 SE DA POR CLAUSURADA ESTA FIRMANDO QUIENES EN ELLA INTERVINIERON PARA SU CONSTANCIA DAMOS FE.----------

"SUFRAGIO EFECTIVO,- NO RELECCIÓN"
VILLA FRANCISCO I. MADERO, MUNICIPIO DE PANUCO DE CORONADO, DGO.

C. EDMUNDO MAURICIO GANDARA GONZÁLEZ
PRESIDENTE MUNICIPAL

LIC. HADA CORINA VAZQUEZ IBARRA
SÍNDICO MUNICIPAL

LIC. GABRIELA GARCÍA BRECEDA
PRIMER REGIDOR

L.C.C. HERIBERTO SIFUENTES LUGO
SEGUNDO REGIDOR

PROFA. NORMA BEATRIZ REYES HUERTA
TERCER REGIDOR

C. MARIA GUADALUPE NÁJERA GARCÍA
CUARTO REGIDOR

ING. RAFAEL MORENO CASTAÑEDA
QUINTO REGIDOR

LIC. JOSÉ ARMANDO ROSALES REYES
SEXTO REGIDOR

L.T.S. JANET JOSEFINA CASASOLA GARCIA
SÉPTIMO REGIDOR

ING. SALVADOR MANZANERA GAYTÁN
SECRETARIO DEL H. CABILDO

RECURSOS FISCALES

SE TRANSFIERE DE LA CUENTA DE :	
NOMBRE	IMPORTE
CEMENTO Y PRODUCTOS DE CONCRETO	-$ 70,000.00
ARTICULOS DEPORTIVOS	-$ 50,000.00
SERVICIOS POSTALES Y TELEGRAFICOS	-$ 193.16
SEGURO DE BIENES PATRIMONIALES	-$ 4,534.50
DIFUSION POR RADIO, TELEVISION Y OTROS MEDIOS DE MENSAJES SOBRE PROGRAMAS Y ACTIVIDADES GUBERNAMENTALES	-$ 96,319.93
GASTOS DE ORDEN SOCIAL Y CULTURAL	-$ 702,208.80
SERVICIOS FUNERARIOS Y DE CEMENTERIOS	-$ 4,090.10
AYUDAS SOCIALES A PERSONAS	-$ 1,501,742.55
AYUDAS SOCIALES A INSTITUCIONES DE ENSEÑANZA	-$ 332,352.25
AYUDAS SOCIALES A INSTITUCIONES SIN FINES DE LUCRO	-$ 881,123.12

PARTICIPACIONES

SE TRANSFIERE DE LA CUENTA DE :	
NOMBRE	IMPORTE
SUELDOS BASE AL PERSONAL PERMANENTE	-$213,528.73
PRIMAS DE VACACIONES, DOMINICAL Y GRATIFICACION DE FIN DE AÑO	-$5,716.87
APORTACIONES DE SEGURIDAD SOCIAL	-$60,000.00
APORTACIONES PARA SEGUROS	-$240,000.00
CUOTAS PARA EL FONDO DE AHORRO Y FONDO DE TRABAJO	-$64,841.50
INDEMNIZACIONES	-$478,088.96
MATERIALES, UTILES Y EQUIPOS MENORES DE OFICINA	-$67,503.77
MATERIALES Y UTILES DE IMPRESIÓN Y REPRODUCCION	-$67,088.99
MATERIALES, UTILES Y EQUIPOS MENORES DE TECNOLOGIAS DE LA INFORMACION	-$70,000.00
MATERIAL DE LIMPIEZA	-$89,098.98
PRODUCTOS ALIMENTICIOS PARA PERSONAS	-$84,796.98
CEMENTO Y PRODUCTOS DE CONCRETO	-$130,000.00
MEDICINAS Y PRODUCTOS FARMACEUTICOS	-$34,435.22
VESTUARIO Y UNIFORMES	-$60,000.00
PRENDAS DE SEGURIDAD Y PROTECCION PERSONAL	-$49,968.65
ARTICULOS DEPORTIVOS	-$50,000.00
ENERGIA ELECTRICA	-$1,569,144.48
GAS	-$10,000.00
TELEFONIA CELULAR	-$50,000.00
SERVICIOS POSTALES Y TELEGRAFICOS	-$106.84
SERVICIOS FINANCIEROS Y BANCARIOS	-$18,000.00
SEGURO DE BIENES PATRIMONIALES	-$80,000.00
INSTALACION, REPARACION Y MANTENIMIENTO DE MOBILIARIO Y EQUIPO DE ADMINISTRACION	-$10,000.00
INSTALACION, REPARACION Y MANTENIMIENTO DE EQUIPO DE COMPUTO Y TECNOLOGIAS DE LA INFORMACION	-$29,000.00
INTALACION, REPARACION Y MANTENIMIENTO DE MAQUINARIA, OTROS EQUIPOS Y HERRAMIENTA	-$70,361.77
PASAJES AEREOS	-$49,233.00
PASAJES TERRESTRES	-$50,000.00
VIATICOS EN EL PAIS	-$175,000.00
GASTOS DE ORDEN SOCIAL Y CULTURAL	-$90,484.98
IMPUESTOS Y DERECHOS	-$50,000.00
AYUDAS SOCIALES A INSTITUCIONES SIN FINES DE LUCRO	-$34,982.30
VEHICULOS Y EQUIPO TERRESTRE	-$849,004.18
MAQUINARIA Y EQUIPO DE CONSTRUCCION	-$10,000.00
OBRAS DE URBANIZACION	-$649,797.46
AMORTIZACION DE LA DEUDA INTERNA CON INSTITUCIONES DE CREDITO	-$293,528.94
INTERESES DE LA DEUDA INTERNA CON INSTITUCIONES DE CREDITO	-$118,973.59
TOTAL TRANSFERIDO	**-$5,972,488.19**

A LA CUENTA DE :	
NOMBRE	IMPORTE
HONORARIOS ASIMILABLES A SALARIOS	$153,476.40
COMPENSACIONES	$728,873.36
OTROS MATERIALES Y ARTICULOS DE CONSTRUCCION Y REPARACION	$7,700.00
MATERIALES, ACCESORIOS Y SUMINISTROS MEDICOS	$17,728.00
COMBUSTIBLES, LUBRICANTES Y ADITIVOS	$1,689,217.01
HERRAMIENTAS MENORES	$17,923.07
REFACCIONES Y ACCESORIOS MENORES DE EQUIPO DE COMPUTO Y TECNOLOGIAS DE LA INFORMACION	$2,746.88
TELEFONIA TRADICIONAL	$3,000.00
ARRENDAMIENTO DE EDIFICIOS	$30,000.00
ARRENDAMIENTO DE MOBILIARIO Y EQUIPO DE ADMINISTRACION	$37,039.99
ARRENDAMIENTO DE MAQUINARIA, OTROS EQUIPOS Y HERRAMIENTA	$58,000.00
SERVICIOS LEGALES, DE CONTABILIDAD, AUDITORIA Y RELACIONADOS	$41,041.80
SERVICIOS PROFESIONALES, CIENTIFICOS Y TECNICOS INTEGRALES	$6,500.00
CONSERVACION Y MANTENIMIENTO MENOR DE INMUEBLES	$75,811.16
REPARACION Y MANTENIMIENTO DE EQUIPO DE TRANSPORTE	$195,703.27
MEDIOS DE MENSAJES SOBRE PROGRAMAS Y ACTIVIDADES GUBERNAMENTALES	$58,000.00
GASTOS DE CEREMONIAL	$121,488.00
PENAS, MULTAS, ACCESORIOS Y ACTUALIZACIONES	$13,896.00
OTROS SERVICIOS GENERALES	$1,592,337.57
AYUDAS SOCIALES A PERSONAS	$1,252,339.92
AYUDAS SOCIALES A INSTITUCIONES DE ENSEÑANZA	$21,460.00
DONATIVOS A INSTITUCIONES SIN FINES DE LUCRO	$748,243.00
MUEBLES DE OFICINA Y ESTANTERIA	$16,013.09
MUEBLES, EXCEPTO DE OFICINA Y ESTANTERIA	$5,619.02
EQUIPO DE COMPUTO Y TECNOLOGIAS DE LA INFORMACION	$12,000.00
OTROS MOBILIARIOS Y EQUIPOS DE ADMINISTRACION	$17,400.00
EQUIPO DE COMUNICACIÓN Y TELECOMUNICACION	$60,000.00
HERRAMIENTAS Y MAQUINAS-HERRAMIENTA	$40,980.00
PROYECTOS DE ABASTECIMIENTO DE AGUA, ELECTRICIDAD Y TELECOMUNICACIONES	$3,118,077.53
TOTAL TRANSFERIDO	**$10,142,615.07**

AMPLIACIONES AL PRESUPUESTO **$4,170,126.88**

FORTAMUN

SE TRANSFIERE DE LA CUENTA DE :	
NOMBRE	IMPORTE
PRIMAS DE VACACIONES, DOMINICAL Y GRATIFICACION DE FIN DE AÑO	-$200,000.00
INDEMNIZACIONES	-$1,040,000.00
MATERIALES, UTILES Y EQUIPOS MENORES DE OFICINA	-$6,000.00
MATERIALES Y UTILES DE IMPRESIÓN Y REPRODUCCION	-$8,000.00
MEDICINAS Y PRODUCTOS FARMACEUTICOS	-$3,000.00
COMBUSTIBLES, LUBRICANTES Y ADITIVOS	-$1,494,172.20
VESTUARIO Y UNIFORMES	-$80,000.00
PRENDAS DE SEGURIDAD Y PROTECCION PERSONAL	-$45,000.00
ENERGIA ELECTRICA	-$793,999.00
TELEFONIA TRADICIONAL	-$90,000.00
SERVICIOS FINANCIEROS Y BANCARIOS	-$9,866.60
SEGURO DE BIENES PATRIMONIALES	-$9,359.99
REPARACION Y MANTENIMIENTO DE EQUIPO DE TRANSPORTE	-$142,943.13
VIATICOS EN EL PAIS	-$76,062.00
IMPUESTOS Y DERECHOS	-$365,444.00
OTROS SERVICIOS GENERALES	-$270,373.00
TOTAL TRANSFERIDO	**-$4,634,219.92**

A LA CUENTA DE :	
NOMBRE	IMPORTE
SUELDOS BASE AL PERSONAL PERMANENTE	$3,598,260.43
HONORARIOS ASIMILABLES A SALARIOS	$26,390.36
COMPENSACIONES	$728,114.76
CUOTAS PARA EL FONDO DE AHORRO Y FONDO DE TRABAJO	$94,853.50
HERRAMIENTAS MENORES	$75,505.01
ARRENDAMIENTO DE MAQUINARIA, OTROS EQUIPOS Y HERRAMIENTA	$6,229.20
CONSERVACION Y MANTENIMIENTO MENOR DE INMUEBLES	$164,272.85
INSTALACION, REPARACION Y MANTENIMIENTO DE MAQUINARIA, OTROS EQUIPOS Y HERRAMIENTA	$3,733.00
MUEBLES, EXCEPTO DE OFICINA Y ESTANTERIA	$2,582.19
EQUIPO DE COMUNICACIÓN Y TELECOMUNICACION	$50,826.72
HERRAMIENTAS Y MAQUINAS-HERRAMIENTA	$23,891.16
OBRAS DE URBANIZACION	$107,154.41
ADEFAS	$10,243.33
TOTAL TRANSFERIDO	**$4,892,058.92**

AMPLIACIONES AL PRESUPUESTO **$257,839.00**

FISM

SE TRANSFIERE DE LA CUENTA DE :	
NOMBRE	IMPORTE
OBRAS DE URBANIZACION	-$8,224,842.00
TOTAL TRANSFERIDO	**-$8,224,842.00**

A LA CUENTA DE :	
NOMBRE	IMPORTE
SERVICIOS FINANCIEROS Y BANCARIOS	$150.00
MEJORAMIENTO DE VIVIENDA	$3,990,548.85
INFRAESTRUCTURA EDUCATIVA	$2,110,794.65
PROYECTOS DE ABASTECIMIENTO DE AGUA, ELECTRICIDAD Y TELECOMUNICACIONES	$1,677,556.50
CAMINOS RURALES	$193,952.00
TOTAL TRANSFERIDO	**$7,973,002.00**

REDUCCIONES AL PRESUPUESTO **-$251,840.00**

CONVENIOS

SE TRANSFIERE DE LA CUENTA DE :	
NOMBRE	IMPORTE
	$0.00
TOTAL TRANSFERIDO	**$0.00**

A LA CUENTA DE :	
NOMBRE	IMPORTE
SERVICIOS FINANCIEROS Y BANCARIOS	$5.80
MEJORAMIENTO DE VIVIENDA	$2,499,994.20
TOTAL TRANSFERIDO	**$2,500,000.00**

AMPLIACIONES AL PRESUPUESTO $ 2,500,000.00

CUENTA PÚBLICA 2020
ESTADO DE SITUACIÓN FINANCIERA
DEL 1o. DE ENERO AL 31 DE DICIEMBRE DE 2020 Y 2019
(PESOS)
CONSOLIDADO DEL SECTOR PARAMUNICIPAL
PANUCO DE CORONADO

MUNICIPIO DE: _____

CONCEPTO	2020	2019
ACTIVO		
Activo Circulante		
Efectivo y Equivalentes	344,945.91	78,577.82
Derechos a Recibir Efectivo o Equivalentes	753,631.27	1,261,966.74
Derechos a Recibir Bienes o Servicios	0.00	0.00
Inventarios	0.00	0.00
Almacenes	0.00	0.00
Estimación por Pérdida o Deterioro de Activos Circulantes	0.00	0.00
Otros Activos Circulantes	0.00	0.00
Total de Activos Circulantes	**1,098,577.18**	**1,340,544.56**
Activo No Circulante		
Inversiones Financieras a Largo Plazo	0.00	0.00
Derechos a Recibir Efectivo o Equivalentes a Largo Plazo	0.00	0.00
Bienes Inmuebles, Infraestructura y Construcciones en Proceso	643,726.26	643,726.26
Bienes Muebles	3,678,118.76	3,642,615.65
Activos Intangibles	0.00	0.00
Depreciación, Deterioro y Amortización Acumulada de Bienes	0.00	0.00
Activos Diferidos	0.00	0.00
Estimación por Pérdida o Deterioro de Activos no Circulantes	0.00	0.00
Otros Activos no Circulantes	0.00	0.00
Total de Activos No Circulantes	**4,321,845.02**	**4,286,341.91**
Total del Activo	**5,420,422.20**	**5,626,886.47**

CONCEPTO	2020	2019
PASIVO		
Pasivo Circulante		
Cuentas por Pagar a Corto Plazo	604,826.72	520,795.10
Documentos por Pagar a Corto Plazo	0.00	0.00
Porción a Corto Plazo de la Deuda Pública a Largo Plazo	0.00	0.00
Títulos y Valores a Corto Plazo	0.00	0.00
Pasivos Diferidos a Corto Plazo	0.00	0.00
Fondos y Bienes de Terceros en Garantía y/o Administración a Corto Plazo	0.00	0.00
Provisiones a Corto Plazo	0.00	0.00
Otros Pasivos a Corto Plazo	441.52	3,800.00
Total de Pasivos Circulantes	**605,268.24**	**524,595.10**
Pasivo No Circulante		
Cuentas por Pagar a Largo Plazo	0.00	0.00
Documentos por Pagar a Largo Plazo	0.00	0.00
Deuda Pública a Largo Plazo	0.00	0.00
Pasivos Diferidos a Largo Plazo	0.00	0.00
Fondos y Bienes de Terceros en Garantía y/o en Administración a Largo Plazo	0.00	0.00
Provisiones a Largo Plazo	0.00	0.00
Total de Pasivos No Circulantes	**0.00**	**0.00**
Total del Pasivo	**605,268.24**	**524,595.10**
HACIENDA PÚBLICA/PATRIMONIO		
Hacienda Pública/Patrimonio Contribuido	**0.00**	**0.00**
Aportaciones	0.00	0.00
Donaciones de Capital	0.00	0.00
Actualización de la Hacienda Pública / Patrimonio	0.00	0.00
Hacienda Pública/Patrimonio Generado	**4,815,153.96**	**5,102,291.37**
Resultados del Ejercicio (Ahorro/Desahorro)	463,343.95	482,156.69
Resultados de Ejercicios Anteriores	5,102,291.37	4,620,134.68
Revalúos	0.00	0.00
Reservas	0.00	0.00
Rectificaciones de Resultados de Ejercicios Anteriores	-750,481.36	0.00
Exceso o Insuficiencia en la Actualización de la Hacienda Pública/Patrimonio	**0.00**	**0.00**
Resultado por Posición Monetaria	0.00	0.00
Resultado por Tenencia de Activos no Monetarios	0.00	0.00
Total Hacienda Pública/ Patrimonio	**4,815,153.96**	**5,102,291.37**
Total del Pasivo y Hacienda Pública/Patrimonio	**5,420,422.20**	**5,626,886.47**

Consolidados

Bajo protesta de decir verdad declaramos que los Estados Financieros y sus Notas son razonablemente correctos y responsabilidad del emisor

CUENTA PÚBLICA 2020
ESTADO DE ACTIVIDADES
DEL 1o. DE ENERO AL 31 DE DICIEMBRE DE 2020 Y 2019
(PESOS)
CONSOLIDADO DEL SECTOR PARAMUNICIPAL
PANUCO DE CORONADO

MUNICIPIO DE: _____

CONCEPTO	2020	2019
INGRESOS Y OTROS BENEFICIOS		
Ingresos de la Gestión	**2,091,656.34**	**1,181,326.00**
Impuestos	0.00	0.00
Cuotas y Aportaciones de Seguridad Social	0.00	0.00
Contribuciones de Mejoras	0.00	0.00
Derechos	2,070,996.84	1,027,116.00
Productos de Tipo Corriente	0.00	0.00
Aprovechamientos	0.00	0.00
Ingresos por Venta de Bienes y Servicios	20,661.50	154,210.00
Ingresos no Comprendidos en las Fracciones de la Ley de Ingresos Causados en Ejercicios Fiscales Anteriores Pendientes de Liquidación o Pago	0.00	0.00
Participaciones, Aportaciones, Transferencias, Asignaciones, Subsidios y Otras Ayudas	**4,291,528.70**	**2,191,984.56**
Participaciones y Aportaciones	2,181.00	42,175.00
Transferencias, Asignaciones, Subsidios y Otras Ayudas	4,289,347.70	2,149,709.56
Otros Ingresos y Beneficios	**0.00**	**0.00**
Ingresos Financieros	0.00	0.00
Incremento por Variación de Inventarios	0.00	0.00
Disminución del Exceso de Estimaciones por Pérdida o Deterioro u Obsolescencia	0.00	0.00
Disminución del Exceso de Provisiones	0.00	0.00
Otros Ingresos y Beneficios Varios	0.00	0.00
Total de Ingresos y Otros Beneficios	**6,383,187.04**	**3,373,310.56**

CONCEPTO	2020	2019
GASTOS Y OTRAS PÉRDIDAS		
Gastos de Funcionamiento	**4,767,696.36**	**2,889,153.67**
Servicios Personales	2,554,548.63	1,295,446.26
Materiales y Suministros	543,656.13	281,570.61
Servicios Generales	1,669,491.40	1,312,136.95
Transferencia, Asignaciones, Subsidios y Otras Ayudas	**1,031,073.21**	**1,900.00**
Transferencias Internas y Asignaciones al Sector Público	0.00	0.00
Transferencias al Resto del Sector Público	0.00	0.00
Subsidios y Subvenciones	0.00	0.00
Ayudas Sociales	1,031,073.21	1,900.00
Pensiones y Jubilaciones	0.00	0.00
Transferencias a Fideicomisos, Mandatos y Contratos Análogos	0.00	0.00
Transferencias a la Seguridad Social	0.00	0.00
Donativos	0.00	0.00
Transferencias al Exterior	0.00	0.00
Participaciones y Aportaciones	**0.00**	**0.00**
Participaciones	0.00	0.00
Aportaciones	0.00	0.00
Convenios	0.00	0.00
Intereses, Comisiones y Otros Gastos de la Deuda Pública	**0.00**	**0.00**
Intereses de la Deuda Pública	0.00	0.00
Comisiones de la Deuda Pública	0.00	0.00
Gastos de la Deuda Pública	0.00	0.00
Costo por Coberturas	0.00	0.00
Apoyos Financieros	0.00	0.00
Otros Gastos y Pérdidas Extraordinarias	**40,873.52**	**0.00**
Estimaciones, Depreciaciones, Deterioros, Obsolescencia y Amortizaciones	0.00	0.00
Provisiones	0.00	0.00
Disminución de Inventarios	0.00	0.00
Aumento por Insuficiencia de Estimaciones por Pérdida o Deterioro y Obsolescencia	0.00	0.00
Aumento por Insuficiencia de Provisiones	0.00	0.00
Otros Gastos	40,873.52	0.00
Inversión Pública	**80,000.00**	**0.00**
Inversión Pública no Capitalizable	80,000.00	0.00
Total de Gastos y Otras Pérdidas	**5,919,643.09**	**2,891,053.67**
Resultados del Ejercicio (Ahorro/Desahorro)	**463,543.96**	**482,256.89**

Bajo protesta de decir verdad declaramos que los Estados Financieros y sus Notas son razonablemente correctos y responsabilidad del emisor

CUENTA PÚBLICA 2020
ESTADO DE VARIACIÓN EN LA HACIENDA PÚBLICA
DEL 1o. DE ENERO AL 31 DE DICIEMBRE DE 2020 Y 2019
(PESOS)
CONSOLIDADO DEL SECTOR PARAMUNICIPAL
PANUCO DE CORONADO

MUNICIPIO DE:

CONCEPTO	Hacienda Pública/Patrimonio Contribuido	Hacienda Pública/Patrimonio Generado de Ejercicios Anteriores	Hacienda Pública/Patrimonio Generado del Ejercicio	Ajustes por Cambios de Valor	TOTAL
Rectificaciones de Resultados de Ejercicios Anteriores		**0.00**	**-750,481.36**	**0.00**	**-750,**
Patrimonio Neto Inicial Ajustado del Ejercicio	**0.00**			**0.00**	
Aportaciones	0.00				
Donaciones de Capital	0.00				
Actualización de la Hacienda Pública / Patrimonio	0.00				
Variaciones de la Hacienda Pública/Patrimonio Neto del Ejercicio		**4,620,134.68**	**482,156.69**	**0.00**	**5,102,**
Resultados del Ejercicio (Ahorro/Desahorro)			482,156.69		482,
Resultados de Ejercicios Anteriores		4,620,134.68			4,620,
Revalúos		0.00		0.00	
Reservas		0.00			
Hacienda Pública/Patrimonio Neto Final del Ejercicio 2014	**0.00**	**4,620,134.68**	**482,156.69**	**0.00**	**5,102,**
Cambios en la Hacienda Pública/Patrimonio Neto del Ejercicio 2015	**0.00**			**0.00**	
Aportaciones	0.00				
Donaciones de Capital	0.00				
Actualización de la Hacienda Pública/Patrimonio	0.00				
Variaciones de la Hacienda Pública/Patrimonio Neto del Ejercicio		**482,156.69**	**463,343.95**	**0.00**	**945,**
Resultados del Ejercicio (Ahorro/Desahorro)			463,343.95		463,
Resultados de Ejercicios Anteriores		482,156.69			482,
Revalúos		0.00		0.00	
Reservas		0.00			
Saldo Neto en la Hacienda Pública/Patrimonio 2015	**0.00**	**5,102,291.37**	**-287,137.41**	**0.00**	**4,815,**

Bajo protesta de decir verdad declaramos que los Estados Financieros y sus Notas son razonablemente correctos y responsabilidad del emisor

CUENTA PÚBLICA 2020
ESTADO DE CAMBIOS EN LA SITUACIÓN FINANCIERA
DEL 1o. DE ENERO AL 31 DE DICIEMBRE DE 2020 Y 2019
(PESOS)
CONSOLIDADO DEL SECTOR PARAMUNICIPAL
PANUCO DE CORONADO

MUNICIPIO DE: _____

CONCEPTO	Origen	Aplicación
ACTIVO	**508,335.47**	**301,871.20**
Activo Circulante	**508,335.47**	**266,368.09**
Efectivo y Equivalentes	0.00	266,368.09
Derechos a Recibir Efectivo o Equivalentes	508,335.47	0.00
Derechos a Recibir Bienes o Servicios	0.00	0.00
Inventarios	0.00	0.00
Almacenes	0.00	0.00
Estimación por Pérdida o Deterioro de Activos Circulantes	0.00	0.00
Otros Activos Circulantes	0.00	0.00
Activo No Circulante	**0.00**	**35,503.11**
Inversiones Financieras a Largo Plazo	0.00	0.00
Derechos a Recibir Efectivo o Equivalentes a Largo Plazo	0.00	0.00
Bienes Inmuebles, Infraestructura y Construcciones en Proceso	0.00	0.00
Bienes Muebles	0.00	35,503.11
Activos Intangibles	0.00	0.00
Depreciación, Deterioro y Amortización Acumulada de Bienes	0.00	0.00
Activos Diferidos	0.00	0.00
Estimación por Pérdida o Deterioro de Activos no Circulantes	0.00	0.00
Otros Activos no Circulantes	0.00	0.00

CONCEPTO	Origen	Aplicación
PASIVO	**84,031.62**	**3,358.48**
Pasivo Circulante	**84,031.62**	**3,358.48**
Cuentas por Pagar a Corto Plazo	84,031.62	0.00
Documentos por Pagar a Corto Plazo	0.00	0.00
Porción a Corto Plazo de la Deuda Pública a Largo Plazo	0.00	0.00
Títulos y Valores a Corto Plazo	0.00	0.00
Pasivos Diferidos a Corto Plazo	0.00	0.00
Fondos y Bienes de Terceros en Garantía y/o Administración a Corto Plazo	0.00	0.00
Provisiones a Corto Plazo	0.00	0.00
Otros Pasivos a Corto Plazo	0.00	3,358.48
Pasivo No Circulante	**0.00**	**0.00**
Cuentas por Pagar a Largo Plazo	0.00	0.00
Documentos por Pagar a Largo Plazo	0.00	0.00
Deuda Pública a Largo Plazo	0.00	0.00
Pasivos Diferidos a Largo Plazo	0.00	0.00
Fondos y Bienes de Terceros en Garantía y/o en Administración a Largo Plazo	0.00	0.00
Provisiones a Largo Plazo	0.00	0.00
HACIENDA PÚBLICA/ PATRIMONIO	**482,156.69**	**769,294.10**
Hacienda Pública/Patrimonio Contribuido	**0.00**	**0.00**
Aportaciones	0.00	0.00
Donaciones de Capital	0.00	0.00
Actualización de la Hacienda Pública / Patrimonio	0.00	0.00
Hacienda Pública/Patrimonio Generado	**482,156.69**	**769,294.10**
Resultados del Ejercicio (Ahorro/Desahorro)	0.00	18,812.74
Resultados de Ejercicios Anteriores	482,156.69	0.00
Revalúos	0.00	0.00
Reservas	0.00	0.00
Rectificaciones de Resultados de Ejercicios Anteriores	0.00	750,481.36
Exceso o Insuficiencia en la Actualización de la Hacienda Publica/Patrimonio	**0.00**	**0.00**
Resultado por Posición Monetaria	0.00	0.00
Resultado por Tenencia de Activos no Monetarios	0.00	0.00

Bajo protesta de decir verdad declaramos que los Estados Financieros y sus Notas son razonablemente correctos y responsabilidad del emisor

CUENTA PÚBLICA 2020
ESTADO DE FLUJOS DE EFECTIVO
DEL 1o. DE ENERO AL 31 DE DICIEMBRE DE 2020 Y 2019
(PESOS)
CONSOLIDADO DEL SECTOR PARAMUNICIPAL
PANUCO DE CORONADO

MUNICIPIO DE: _____

CONCEPTO	2020	2019
Flujos de Efectivo de las Actividades de Operación		
Origen	**6,383,019.27**	**3,420,340.35**
Impuestos	0.00	0.00
Cuotas y Aportaciones de Seguridad Social	0.00	0.00
Contribuciones de Mejoras	0.00	0.00
Derechos	2,070,925.63	1,027,116.00
Productos de Tipo Corriente	0.00	0.00
Aprovechamientos de Tipo Corriente	0.00	0.00
Ingresos por Venta de Bienes y Servicios	20,564.94	154,210.00
Ingresos no Comprendidos en las Fracciones de la Ley de Ingresos Causados en Ejercicios Fiscales Anteriores Pendientes de Liquidación o Pago	0.00	0.00
Participaciones y Aportaciones	2,181.00	42,175.00
Transferencias, Asignaciones, Subsidios y Otras Ayudas	4,289,347.70	2,149,709.56
Otros Orígenes de Operación	0.00	47,129.79
Aplicación	**6,001,148.07**	**3,142,605.93**
Servicios Personales	2,468,220.49	1,228,546.28
Materiales y Suministros	543,656.13	281,570.61
Servicios Generales	1,669,691.40	1,278,197.98
Transferencias Internas y Asignaciones al Sector Público	0.00	0.00
Transferencias al Resto del Sector Público	0.00	0.00
Subsidios y Subvenciones	0.00	0.00
Ayudas Sociales	1,031,073.21	1,900.00
Pensiones y Jubilaciones	0.00	0.00
Transferencias a Fideicomisos, Mandatos y Contratos Análogos	0.00	0.00
Transferencias a la Seguridad Social	0.00	0.00
Donativos	0.00	0.00
Transferencias al Exterior	0.00	0.00
Participaciones	0.00	0.00
Aportaciones	0.00	0.00
Convenios	0.00	0.00
Otras Aplicaciones de Operación	268,506.84	352,391.06
Flujos Netos de Efectivo por Actividades de Operación	**381,871.20**	**277,734.42**

CONCEPTO	2020	2019
Flujos de Efectivo de las Actividades de Inversión		
Origen	**0.00**	**0.**
Bienes Inmuebles, Infraestructura y Construcciones en Proceso	0.00	0.
Bienes Muebles	0.00	0.
Otros Orígenes de Inversión	0.00	0.
Aplicación	**115,503.11**	**214,000.**
Bienes Inmuebles, Infraestructura y Construcciones en Proceso	80,000.00	214,000.
Bienes Muebles	35,503.11	0.
Otras Aplicaciones de Inversión	0.00	0.
Flujos Netos de Efectivo por Actividades de Inversión	**-115,503.11**	**-214,000.**
Flujo de Efectivo de las Actividades de Financiamiento		
Origen	**0.00**	**0.**
Endeudamiento Neto	0.00	0.
Interno	0.00	0.
Externo	0.00	0.
Otros Orígenes de Financiamiento	0.00	0.
Aplicación	**0.00**	**0.**
Servicios de la Deuda	0.00	0.
Interno	0.00	0.
Externo	0.00	0.
Otras Aplicaciones de Financiamiento	0.00	0.
Flujos netos de Efectivo por Actividades de Financiamiento	**0.00**	**0.**
Incremento/Disminución Neta en el Efectivo y Equivalentes al Efectivo	**266,368.09**	**63,734.42**
Efectivo y Equivalentes al Efectivo al Inicio del Ejercicio	**78,577.82**	**14,843.40**
Efectivo y Equivalentes al Efectivo al Final del Ejercicio	**344,945.91**	**78,577.82**

Bajo protesta de decir verdad declaramos que los Estados Financieros y sus Notas son razonablemente correctos y responsabilidad del emisor

CUENTA PÚBLICA 2020
ESTADO ANALÍTICO DEL ACTIVO
DEL 1o. DE ENERO AL 31 DE DICIEMBRE DE 2020 Y 2019
(PESOS)
CONSOLIDADO DEL SECTOR PARAMUNICIPAL

MUNICIPIO DE: PANUCO DE CORONADO

CONCEPTO	Saldo Inicial	Cargos del Periodo	Abonos del Periodo	Saldo Final	Variación del Peri
ACTIVO	**5,626,886.47**	**16,322,069.75**	**16,528,534.02**	**5,420,422.20**	**-206,4**
Activo Circulante	**1,340,544.56**	**15,828,793.78**	**16,070,761.16**	**1,098,577.18**	**-241,9**
Efectivo y Equivalentes	78,577.82	7,532,334.41	7,265,966.32	344,945.91	266,3
Derechos a Recibir Efectivo o Equivalentes	1,261,966.74	8,196,459.37	8,704,794.84	753,631.27	-508,3
Derechos a Recibir Bienes o Servicios	0.00	100,000.00	100,000.00	0.00	
Inventarios	0.00	0.00	0.00	0.00	
Almacenes	0.00	0.00	0.00	0.00	
Estimación por Pérdida o Deterioro de Activos Circulantes	0.00	0.00	0.00	0.00	
Otros Activos Circulantes	0.00	0.00	0.00	0.00	
Activo No Circulante	**4,286,341.91**	**493,275.97**	**457,772.86**	**4,321,845.02**	**35,5**
Inversiones Financieras a Largo Plazo	0.00	0.00	0.00	0.00	
Derechos a Recibir Efectivo o Equivalentes a Largo Plazo	0.00	0.00	0.00	0.00	
Bienes Inmuebles, Infraestructura y Construcciones en Proceso	643,726.26	80,000.00	80,000.00	643,726.26	
Bienes Muebles	3,642,615.65	413,275.97	377,772.86	3,678,118.76	35,5
Activos Intangibles	0.00	0.00	0.00	0.00	
Depreciación, Deterioro y Amortización Acumulada de Bienes	0.00	0.00	0.00	0.00	
Activos Diferidos	0.00	0.00	0.00	0.00	
Estimación por Pérdida o Deterioro de Activos no Circulantes	0.00	0.00	0.00	0.00	
Otros Activos no Circulantes	0.00	0.00	0.00	0.00	

Bajo protesta de decir verdad declaramos que los Estados Financieros y sus Notas son razonablemente correctos y responsabilidad del emisor

NOTAS A LOS ESTADOS FINANCIEROS

CONSOLIDADOS CUENTA PUBLICA 2020

PANUCO DE CORONADO

a) NOTAS DE DESGLOSE

I) Notas al Estado de Situación Financiera.

Activo.

Efectivo y equivalentes.

La administración pública municipal, cuenta con los siguientes fondos de efectivo:

Tipo	Monto
Fondo fijo	10,342.00

Los saldos en cuentas bancarias al cierre del periodo que se informa, se integran de la siguiente manera:

Institución Financiera	Saldo en Bancos
SANTANDER 567	7,111.30
SANTANDER 269	4,097.51
BANORTE 0633926285	323,395.10
Total	**334,603.91**

No se cuenta con inversiones financieras.

Derechos a recibir Efectivo y Equivalentes y Bienes o Servicios a Recibir

A continuación, se enlistan las cuentas por cobrar registradas al cierre del periodo que se informa, agrupadas por rubro y antigüedad del saldo, como sigue:

a) Derechos a recibir Efectivo o Equivalentes:

Descripción	Antigüedad del saldo				Total
	90 días	180 días	Menor/Igual 365 días	Mayor a 365 días	
CUENTAS POR COBRAR A CORTO PLAZO	0.00	0.00	0.00	0.00	0.00
DEUDORES DIVERSOS POR COBRAR A CORTO PLAZO	0.00	0.00	0.00	0.00	0.00
OTROS DERECHOS A RECIBIR EFECTIVO O EQUIVALENTES A CORTO PLAZO	0.00	0.00	0.00	259,412.16	259,412.16
Total	**0.00**	**0.00**	**0.00**	**259,412.16**	**259,412.16**

No se cuenta con padrón de contribuyentes con adeudos

Almacenes.

Al 31 de diciembre de 2020 no se cuenta con existencias en inventarios de ninguna especie.

Las entradas al almacén se registran a su costo de adquisición y el método de valuación utilizado es el de costos promedio, así mismo una vez realizado el consumo de los materiales y suministros se afecta a la cuenta de gastos respectiva.

Bienes Inmuebles, Infraestructura y Construcciones en proceso.

Los activos no circulantes de este ayuntamiento se registran a su costo de adquisición, por tal motivo el saldo que se presenta en el rubro de bienes inmuebles y construcciones en proceso reflejan el costo histórico de dichos activos; el saldo al 31 de diciembre 2020 se encuentra integrado de la siguiente manera:

Descripción	Saldo
- Terrenos	0.00
- Edificios	0.00
- Construcciones en Proceso en Bienes de Dominio Público	643,726.26
- Construcciones en Proceso en Bienes Propios	0.00
Total	**643,726.26**

Bienes Muebles.

En el caso de los bienes muebles, al igual que el rubro anterior, se registran a su costo de adquisición, por tal motivo el saldo que se presenta refleja el costo histórico de dichos activos; el saldo al 31 de diciembre de 2020, se integra como sigue:

Descripción	Saldo
- Muebles de oficina y estantería	39,331.47
- Muebles, excepto de oficina y estantería	12,807.50
- Equipo de cómputo y tecnologías de información	45,963.71
- Otros mobiliarios y equipos de administración	15,100
- Equipo de transporte	193,000.00
- Maquinaria y Otros equipos y herramientas	3,371,916.08
Total	**3,678,118.76**

Activos Intangibles.

Por lo que respecta a los activos intangibles, su saldo se presenta en el mismo sentido que los rubros anteriores, es decir a su costo de adquisición; no se cuenta con activos intangibles al 31 de diciembre de 2020, se conforma de la siguiente manera:

Descripción	Saldo
-	0.00
Total	**0.00**

Inventario de Bienes Muebles e Inmuebles.

Con fecha 8 de agosto de 2013 se publicó en el Diario Oficial de la Federación el "Acuerdo por el que se determina la norma de información financiera para precisar los alcances del Acuerdo 1 aprobado por el Consejo Nacional de Armonización Contable, en reunión del 3 de mayo de 2013 y publicado el 16 de mayo de 2013", en el cual se especifica que en lo que corresponde a realizar los registros contables con base en las Reglas de Registro y Valoración del Patrimonio, el inventario físico de los bienes muebles e inmuebles deberá estar integrado, valuado y debidamente conciliado con el registro contable a más tardar el 31 de diciembre de 2014.

Al respecto, cabe señalar que, el inventario de los bienes muebles e inmuebles que componen el patrimonio del Sistema para el Desarrollo Integral de la Familia del Municipio de Pánuco de Coronado, realizó un proceso de integración y valuación, procediendo a su conciliación contra los registros contables oficiales, para su posterior publicación en la página de Internet oficial de transparencia, en cumplimiento a lo establecido en el artículo 27 de la Ley General de Contabilidad Gubernamental.

Pasivo.

Cuentas por pagar.

Respecto de las obligaciones a cargo de los organismos descentralizados del Municipio de Pánuco de Coronado, se enlistan los pasivos circulantes que se tienen registrados al cierre del periodo que se informa, agrupadas por cuenta de mayor y antigüedad del saldo, tal y como se muestra a continuación:

Descripción	Antigüedad del saldo				Total
	90 días	180 días	Menor/Igual 365 días	Mayor a 365 as	
- Servicios personales por pagar a corto plazo	66,328.34	0.00	0.00	0.00	66,328.34
- Deudas por adquisición de bienes y contratación de servicios	0.00	0.00	0.00	15,000.00	15,000.00
- Retenciones y contribuciones	48,577.99	41,910.61	85,198.05	315,308.29	490,994.94
- Contratistas por obras públicas por pagar	0.00	0.00	0.00	32,503.44	32,503.44
Total	114,906.33	41,910.61	85,198.05	362,811.73	604,826.72

I) Notas al Estado de Actividades.

Ingresos y Otros Beneficios.

Los ingresos de efectivo que reciben estos Organismos descentralizados y que destinan para el ejercicio de sus atribuciones constitucionales, básicamente, provienen del subsidio que otorga el H. Ayuntamiento de Panuco de Coronado.

Al respecto, se presentan los ingresos obtenidos durante el periodo que se informa, agrupados por tipo, siendo los siguientes:

Ingresos	Monto
Derechos	1,295,796.19
Otros derechos	752,215.38
Recargos	22,914.06
Subsidios y Subvenciones	2,944,460.70
Ingresos por venta de bienes, prestación de servicios y otros ingresos	20,564.94
ISR Participable	2,181.00
Total	**6,383,019.27**

Gastos y Otras Pérdidas.

Gastos de funcionamiento.

Son catalogados aquellos que se realizan para lograr las actividades y obligaciones cotidianas de la gestión municipal en los ámbitos del pago de remuneraciones a los servidores públicos, la adquisición de bienes y servicios para realizar las labores operativas en la prestación de servicios públicos y la administración; así como los servicios que son requeridos para el adecuado funcionamiento de las instalaciones y equipos utilizados para la gestión.

En relación a los rubros más importantes de este apartado se encuentran las siguientes:

Gasto de funcionamiento	Breve explicación	Monto
Servicios Personales	Son todos los importes realizados para el pago de los servicios personales de los servidores públicos adscritos al DIF de Santiago	2,554,548.83
Materiales y Suministros	Agrupa las asignaciones destinadas a la adquisición de toda clase de insumos y suministros requeridos para la prestación de bienes y servicios y para el desempeño de las actividades administrativas.	543,656.13
Servicios Generales	Asignaciones destinadas a cubrir el costo de todo tipo de servicios que se contraten con particulares o instituciones del propio sector público; así como los servicios oficiales requeridos para el desempeño de actividades vinculadas con la función pública.	1,669,691.40
	Total	**2,814,100.15**

Transferencias, Asignaciones, Subsidios y Otras Ayudas.

Los gastos manifestados en el rubro de "Ayudas Sociales", corresponden a apoyos económicos otorgados del 01 de enero al 31 de diciembre de 2020. Clasificado como sigue:

Ayudas Sociales	Monto
Ayudas Sociales	1,031,073.21
Total	**1,031,073.21**

III) Notas al Estado de Variaciones en la Hacienda Pública/Patrimonio.

Patrimonio Generado.

Las modificaciones en el rubro de Patrimonio Generado ocurridas al cierre del periodo que se informa, derivan única y exclusivamente del traspaso del Resultado del Ejercicio

IV) Notas al Estado de Flujos de Efectivo.

Efectivo y equivalentes

El análisis de los saldos inicial y final que figuran de la cuenta de efectivo y equivalentes es como sigue:

	Saldo al inicio del ejercicio 2020	Saldo al 31 de diciembre de 2020
Efectivo en bancos-tesorería	78,577.82	344,945.91

b) NOTAS DE MEMORIA (Cuentas de Orden).

Las cuentas de orden presentan movimientos de valores que no afectaron ni modificaron el estado de posición financiera, sin embargo, su incorporación es necesaria con fines de recordatorio contable, de control o sobre los aspectos administrativos, o bien, para consignar derechos o responsabilidades contingentes que puedan, o no, presentarse en el futuro.

Cuentas de Orden Contables

Valores

Los saldos registrados al 31 de diciembre de 2020, en las cuentas de orden contables correspondientes a Valores, son los siguientes:

Cuenta	Saldo Deudor	Saldo Acreedor
Valores en Custodia	0.00	
Custodia de valores		0.00

Cuentas de Orden Presupuestarias

Cuentas de Egresos

Los saldos en las cuentas de egresos, registradas al 31 de diciembre de 2020 que se informa, son los siguientes:

Cuenta	Saldo Deudor	Saldo Acreedor
Presupuesto de Egresos Aprobado		4,386,001.00
Presupuesto de Egresos por Ejercer		2,212,675.58
Modificaciones al Presupuesto de Egresos Aprobado		3,018,244.00
Presupuesto de Egresos Comprometido	5,914,472.68	
Presupuesto de Egresos Devengado	5,914,472.68	
Presupuesto de Egresos Ejercido	5,848,144.34	
Presupuesto de Egresos Pagado	5,848,144.34	

c) NOTAS DE GESTIÓN ADMINISTRATIVA

1. Introducción.

Los Estados Financieros de los entes públicos, proveen de información financiera a los principales usuarios de la misma, al Congreso y a los ciudadanos.

El objetivo de esta sección es la revelación del contexto y de los aspectos económicos-financieros más relevantes que influyeron en las decisiones del período, y que deberán ser considerados en la elaboración de los estados financieros para la mayor comprensión de los mismos y sus particularidades.

De esta manera, se informa y explica la respuesta del gobierno a las condiciones relacionadas con la información financiera de cada período de gestión; además, de exponer aquellas políticas que podrían afectar la toma de decisiones en períodos posteriores.

2. Panorama económico y financiero.

En este contexto, uno de los compromisos que hemos asumido, es la normalización de la información financiera, acorde a las normas establecidas en la Ley General de Contabilidad Gubernamental; mientras esto sucede, habremos de asumir con seriedad, mantener informadas a las instancias competentes y a los usuarios de la información financiera, de las correcciones a que haya lugar.

3. Historia.

El nombre de Pánuco de Coronado le fue dado en honor al general Esteban Coronado, Gobernador del Estado y paladín de la Guerra de Reforma. Pánuco de Coronado es un municipio enclavado en la región de Los Llanos, comprendiendo una de las áreas de explotación minera, desde el inicio de la colonización, Avino encerraba en sus entrañas oro y plata en considerables proporciones, ya que aún conserva parte de su riqueza, fue de los primeros establecimientos mineros al norte de Zacatecas y donde se funda la explotación metalúrgica en Nueva Vizcaya.

4. Organización y Objeto Social.

Objeto social. -. Otorgar servicios de asistencia social al Municipio de Panuco de Coronado; Otorgar servicios de derechos de agua potable, alcantarillado y drenaje al Municipio de Pánuco de Coronado.

Principal actividad. - tiene como objeto, crear y establecer las bases y procedimientos de un Sistema que promueva y coordine la prestación de servicios de asistencia social a la familia para su desarrollo integral en el Municipio de Panuco. se entiende por asistencia social, el apoyo que el Estado suministra a los grupos sociales marginados o más vulnerables de la sociedad, a través de un conjunto de acciones, que tiendan a modificar y mejorar sus condiciones de vida y bienestar; tiene como objeto, crear, establecer y otorgar los servicios de un sistema que promueva y provea la prestación de servicios de agua potable, alcantarillado y drenaje en el Municipio de Pánuco de Coronado, servicios que tiendan a modificar y mejorar las condiciones de vida y bienestar de todos los habitantes.

Ejercicio fiscal. – del 01 de enero al 31 de diciembre 2020

Régimen jurídico. – Ley de Asistencia de Social publicado en el periódico oficial No. 22 fecha 15/09/96. Decreto 52 legislatura. Decreto de creación del Organismo.

Consideraciones fiscales del ente. – Persona moral con fines no lucrativos; retenedor de I.S.R. por concepto de prestación de servicios subordinados e independientes.

Estructura organizacional básica. – Junta Directiva integrada por el Presidente Municipal, Director del DIF, Tesorera del Ayuntamiento, Director de Obras Públicas.

5. Bases de Preparación de los Estados Financieros.

En cumplimiento a lo previsto en el artículo cuarto transitorio de la Ley General de Contabilidad Gubernamental, realizan sus registros contables con base acumulativa y en apego al Marco Conceptual, Postulados Básicos y Manual de Contabilidad Gubernamental armonizados, y demás disposiciones emitidas por el Consejo Nacional de Armonización Contable (CONAC), para facilitar el registro, transparencia, la rendición de cuentas y la fiscalización de los activos, pasivos, patrimonio, ingresos y gastos y, en general, contribuir a medir la eficacia, economía y eficiencia del gasto e ingresos de los órganos del Poder Judicial de la Federación.

6 Políticas de Contabilidad Significativas.

A continuación, se describen las principales políticas contables aplicadas por el H. Ayuntamiento del Municipio de Panuco de Coronado como sigue:

a) **Actualización:** a la fecha, no se han realizado procesos de reexpresión o revaluación patrimonial.

b) **Operaciones en el extranjero y de sus efectos en la información financiera gubernamental:** Actualmente no se realizan operaciones en el extranjero

c) **Método de valuación de la inversión en acciones de Compañías subsidiarias no consolidadas y asociadas:** Actualmente no se cuenta con inversiones en acciones de ninguna naturaleza.

d) **Sistema y método de valuación de inventarios y costo de lo vendido:** Los inventarios de insumos y materiales de apoyo son registrados a su costo de adquisición y en su caso valuados al costo promedio. No se maneja costo de lo vendido, ya que no es aplicable al objeto social.

e) **Beneficios a empleados:** no se cuenta con una reserva actuarial en previsión de futuras pensiones para los empleados.

f) **Provisiones:** No se cuenta con ninguna clase de provisión para posibles contingencias, dado que no existen partidas presupuestales que lo permitan.

g) **Reservas:** Igualmente no existen reservas.

h) **Cambios en políticas contables y corrección de errores:** Actualmente se utiliza el sistema SAACG versión 2.1.0.0. en el cual se definen las políticas contables, a la fecha no se han realizado cambios en las políticas contables. Cualquier cambio a las políticas durante el ejercicio será oportuna y detalladamente revelado.

i) **Reclasificaciones:** Durante el ejercicio no se realizaron reclasificaciones.

j) **Depuración y cancelación de saldos:** Para el ejercicio que concluyó en diciembre de 2019, no se tiene información relativa a depuraciones o cancelaciones de saldos que hubieren sido registrados en la contabilidad. Se estima que para el ejercicio 2020 se hará una investigación razonable para fundamentar la depuración de saldos.

"Bajo protesta de decir verdad declaramos que los Estados Financieros y sus notas, son razonablemente correctos y son responsabilidad del emisor"

Nombre: C. Jesús Karim Berumen Yaujar

Cargo: Director General Aguas de Panuco de Coronado

Firma:

Nombre: C. Juan Alejandro Vargas Morales

Cargo: Director General del Sistema para el desarrollo integral de la Familia

Firma:

Cuenta Pública 2020
AGUAS DE PÁNUCO DE CORONADO
Estado de Actividades
Del 1 de Enero al 31 de Diciembre de 2020 y 2019
(Pesos)

Concepto	2020	2019
INGRESOS Y OTROS BENEFICIOS	**2,091,058**	**1,181,326**
Ingresos de la Gestión	0	0
Impuestos	0	0
Cuotas y Aportaciones de Seguridad Social	0	0
Contribuciones de Mejoras	2,070,997	1,027,116
Derechos	0	0
Productos	0	0
Aprovechamientos	20,662	154,210
Ingresos por Venta de Bienes y Prestación de Servicios		
Participaciones, Aportaciones, Convenios, Incentivos Derivados de la Colaboración Fiscal, Fondos Distintos de Aportaciones, Transferencias, Asignaciones, Subsidios y Subvenciones, y Pensiones y Jubilaciones	**1,347,068**	**1,607,208**
Participaciones, Aportaciones, Convenios, Incentivos Derivados de la Colaboración Fiscal, Fondos Distintos de Aportaciones	2,181	42,175
Transferencias, Asignaciones, Subsidios y Subvenciones, y Pensiones y Jubilaciones	1,344,887	1,565,033
Otros Ingresos y Beneficios	**0**	**0**
Ingresos Financieros	0	0
Incremento por Variación de Inventarios	0	0
Disminución del Exceso de Estimaciones por Pérdida o Deterioro u Obsolescencia	0	0
Disminución del Exceso de Provisiones	0	0
Otros Ingresos y Beneficios Varios	0	0
Total de Ingresos y Otros Beneficios	***3,438,726***	***2,788,534***
GASTOS Y OTRAS PÉRDIDAS		
Gastos de Funcionamiento	**2,814,100**	**2,210,090**
Servicios Personales	805,317	684,864
Materiales y Suministros	430,631	250,035
Servicios Generales	1,578,153	1,275,191
Transferencias, Asignaciones, Subsidios y Otras Ayudas	**0**	**0**
Transferencias Internas y Asignaciones al Sector Público	0	0
Transferencias al Resto del Sector Público	0	0
Subsidios y Subvenciones	0	0
Ayudas Sociales	0	0
Pensiones y Jubilaciones	0	0
Transferencias a Fideicomisos, Mandatos y Contratos Análogos	0	0
Transferencias a la Seguridad Social	0	0
Donativos	0	0
Transferencias al Exterior		
Participaciones y Aportaciones	**0**	**0**
Participaciones	0	0
Aportaciones	0	0
Convenios	0	0
Intereses, Comisiones y Otros Gastos de la Deuda Pública	**0**	**0**
Intereses de la Deuda Pública	0	0
Comisiones de la Deuda Pública	0	0
Gastos de la Deuda Pública	0	0
Costo por Coberturas	0	0
Apoyos Financieros	0	0
Otros Gastos y Pérdidas Extraordinarias	**40,874**	**0**
Estimaciones, Depreciaciones, Deterioros, Obsolescencia y Provisiones	0	0
Disminución de Inventarios	0	0
Aumento por Insuficiencia de Estimaciones por Pérdida o Deterioro y	0	0
Aumento por Insuficiencia de Provisiones	0	0
Otros Gastos	40,874	0
Inversión Pública	**80,000**	**0**
Inversión Pública no Capitalizable	80,000	0
Total de Gastos y Otras Pérdidas	***2,934,974***	***2,210,090***
Resultados del Ejercicio (Ahorro/Desahorro)	***503,753***	***578,444***

Aguas

Bajo protesta de decir verdad declaramos que los Estados Financieros y sus Notas son razonablemente correctos y responsabilidad del emis

C. JESUS KARIM BERUMEN YAUJAR
DIRECTOR GENERAL

Cuenta Pública 2020
AGUAS DE PÁNUCO DE CORONADO
Estado de Situación Financiera
Al 31 de Diciembre de 2020 y 2019
(Pesos)

CONCEPTO	Año 2020	Año 2019
ACTIVO		
Activo Circulante		
Efectivo y Equivalentes	333,737	36,178
Derechos a Recibir Efectivo o Equivalentes	259,412	767,748
Derechos a Recibir Bienes o Servicios	0	0
Inventarios	0	0
Almacenes	0	0
Estimación por Pérdida o Deterioro de Activos Circulantes	0	0
Otros Activos Circulantes	0	0
Total de Activos Circulantes	593,149	805,925
Activo No Circulante		
Inversiones Financieras a Largo Plazo	0	0
Derechos a Recibir Efectivo o Equivalentes a Largo Plazo	0	0
Bienes Inmuebles, Infraestructura y Construcciones en Proceso	643,726	643,726
Bienes Muebles	3,438,111	3,419,307
Activos Intangibles	0	0
Depreciación, Deterioro y Amortización Acumulada de Bienes	0	0
Activos Diferidos	0	0
Estimación por Pérdida o Deterioro de Activos no Circulantes	0	0
Otros Activos no Circulantes	0	0
Total de Activos No Circulantes	4,081,837	4,063,033
Total del Activo	4,674,987	4,868,959

CONCEPTO	Año 2020	Año 2019
PASIVO		
Pasivo Circulante		
Cuentas por Pagar a Corto Plazo	414,237	377,005
Documentos por Pagar a Corto Plazo	0	0
Porción a Corto Plazo de la Deuda Pública a Largo Plazo	0	0
Títulos y Valores a Corto Plazo	0	0
Pasivos Diferidos a Corto Plazo	0	0
Fondos y Bienes de Terceros en Garantía y/o Administración a Corto Plazo	0	0
Provisiones a Corto Plazo	0	0
Otros Pasivos a Corto Plazo	442	0
Total de Pasivos Circulantes	414,678	377,005
Pasivo No Circulante		
Cuentas por Pagar a Largo Plazo	0	0
Documentos por Pagar a Largo Plazo	0	0
Deuda Pública a Largo Plazo	0	0
Pasivos Diferidos a Largo Plazo	0	0
Fondos y Bienes de Terceros en Garantía y/o en Administración a Largo Plazo	0	0
Provisiones a Largo Plazo	0	0
Total de Pasivos No Circulantes	0	0
Total del Pasivo	414,678	377,005
HACIENDA PÚBLICA/ PATRIMONIO		
Hacienda Pública/Patrimonio Contribuido	0	0
Aportaciones	0	0
Donaciones de Capital	0	0
Actualización de la Hacienda Pública / Patrimonio	0	0
Hacienda Pública/Patrimonio Generado	4,260,308	4,491,953
Resultados del Ejercicio (Ahorro / Desahorro)	503,753	578,444
Resultados de Ejercicios Anteriores	4,491,953	3,913,509
Revalúos	0	0
Reservas	0	0
Rectificaciones de Resultados de Ejercicios Anteriores	-735,398	0
Exceso o Insuficiencia en la Actualización de la Hacienda Pública/Patrimonio	0	0
Resultado por Posición Monetaria	0	0
Resultado por Tenencia de Activos no Monetarios	0	0
Total Hacienda Pública/ Patrimonio	4,260,308	4,491,953
Total del Pasivo y Hacienda Pública / Patrimonio	4,674,987	4,868,959

Bajo protesta de decir verdad declaramos que los Estados Financieros y sus Notas son razonablemente correctos y responsabilidad del emisor

C. JESUS KARIM BERUMEN YAUJAR
DIRECTOR GENERAL

NOTAS A LOS ESTADOS FINANCIEROS

CUENTA PUBLICA 2020

AGUAS DE PANUCO DE CORONADO

a) NOTAS DE DESGLOSE

I) Notas al Estado de Situación Financiera.

Activo.

Efectivo y equivalentes.

La administración pública municipal, cuenta con los siguientes fondos de efectivo:

Tipo	Monto
EFECTIVO	10,342.00

Los saldos en cuentas bancarias al cierre del periodo que se informa, se integran de la siguiente manera:

Institución Financiera	Saldo en Bancos
BANORTE CTA 0633926285	323,395.10
Total	323,395.10

No se cuenta con inversiones financieras.

Derechos a recibir Efectivo y Equivalentes y Bienes o Servicios a Recibir

A continuación, se enlistan las cuentas por cobrar registradas al cierre del periodo que se informa, agrupadas por rubro y antigüedad del saldo, como sigue:

a) Derechos a recibir Efectivo o Equivalentes:

Descripción	Antigüedad del saldo				Total
	90 días	180 días	Menor/Igual 365 días	Mayor a 365 días	
CUENTAS POR COBRAR A CORTO PLAZO	0.00	0.00	0.00	0.00	0.00
DEUDORES DIVERSOS POR COBRAR A CORTO PLAZO	0.00	0.00	0.00	0.00	0.00
OTROS DERECHOS A RECIBIR EFECTIVO O EQUIVALENTES A CORTO PLAZO	0.00	0.00	0.00	259,412.16	259,412.16
Total	**0.00**	**0.00**	**0.00**	**259,412.16**	**259,412.16**

No se cuenta con padrón de contribuyentes con adeudos

Almacenes.

Al 31 de diciembre de 2020 no se cuenta con existencias en inventarios de ninguna especie.

Las entradas al almacén se registran a su costo de adquisición y el método de valuación utilizado es el de costos promedio, así mismo una vez realizado el consumo de los materiales y suministros se afecta a la cuenta de gastos respectiva.

Bienes Inmuebles, Infraestructura y Construcciones en proceso.

Los activos no circulantes de este Organismo se registran a su costo de adquisición, por tal motivo el saldo que se presenta en el rubro de bienes inmuebles y construcciones en proceso reflejan el costo histórico de dichos activos; el saldo al 31 de diciembre de 2020 se encuentra integrado de la siguiente manera:

Descripción	Saldo
- Terrenos	0.00
- Viviendas	0.00
- Construcciones en Proceso en Bienes de Dominio Público	643,726.26
- Construcciones en Proceso en Bienes Propios	0.00
- **Total**	**643,726.26**

Bienes Muebles.

En el caso de los bienes muebles, al igual que el rubro anterior, se registran a su costo de adquisición, por tal motivo el saldo que se presenta refleja el costo histórico de dichos activos; el saldo al 31 de diciembre de 2020, se integra como sigue:

Descripción	Saldo
- Mobiliario y Equipo de administración	31,188.04
- Mobiliario y Equipo de Educacional y recreativo	7.00
- Equipo de transporte	35,000.00
- Maquinaria y Otros equipos y herramientas	3,371,916.08
Total	**3,438,111.12**

Activos Intangibles.

Por lo que respecta a los activos intangibles, su saldo se presenta en el mismo sentido que los rubros anteriores, es decir a su costo de adquisición; no se cuenta con activos intangibles al 31 de diciembre de 2020, se conforma de la siguiente manera:

Descripción	Saldo
-	0.00
Total	**0.00**

Inventario de Bienes Muebles e Inmuebles.

Con fecha 8 de agosto de 2013 se publicó en el Diario Oficial de la Federación el "Acuerdo por el que se determina la norma de información financiera para precisar los alcances del Acuerdo 1 aprobado por el Consejo Nacional de Armonización Contable, en reunión del 3 de mayo de 2013 y publicado el 16 de mayo de 2013", en el cual se especifica que en lo que corresponde a realizar los registros contables con base en las Reglas de Registro y Valoración del Patrimonio, el inventario físico de los bienes muebles e inmuebles deberá estar integrado, valuado y debidamente conciliado con el registro contable a más tardar el 31 de diciembre de 2014.

Al respecto, cabe señalar que, el inventario de los bienes muebles e inmuebles que componen el patrimonio del Organismo de Aguas del Municipio de Panuco de Coronado, realizó un proceso de integración y valuación, procediendo a su conciliación contra los registros contables oficiales, para su posterior publicación en la página de Internet oficial de transparencia, en cumplimiento a lo establecido en el artículo 27 de la Ley General de Contabilidad Gubernamental.

Pasivo.

Cuentas por pagar.

Respecto de las obligaciones a cargo del Organismo Aguas de Panuco de Coronado, se enlistan los pasivos circulantes que se tienen registrados al cierre del periodo que se informa, agrupadas por cuenta de mayor y antigüedad del saldo, tal y como se muestra a continuación:

Descripción	Antigüedad del saldo				Total
	90 días	180 días	Menor/Igual 365 días	Mayor a 365 días	
- Retenciones y contribuciones	22,965.89	17,588.15	37,703.92	303,475.50	381,733.46
- Contratistas por obras públicas por pagar	0.00	0.00	0.00	32,503.44	32,503.44
Total	47,827.99	22,208.84	44,349.46	335292.72	414,236.90

I) Notas al Estado de Actividades.

Ingresos y Otros Beneficios.

Los ingresos de efectivo que recibe este Organismo descentralizado y que destina para el ejercicio de sus atribuciones constitucionales, básicamente, provienen del subsidio que otorga el H. Ayuntamiento del Municipio de Panuco de Coronado.

Al respecto, se presentan los ingresos obtenidos durante el periodo que se informa, agrupados por tipo, siendo los siguientes:

Ingresos	Monto
Derechos	1,295,796.19
Otros derechos	752,215.38
Recargos	22,914.06
Ingresos por venta de bienes, prestación de servicios y otros ingresos	20,564.94
ISR Participable	2,181.00
Transferencias, asignaciones, subsidios y subvenciones y pensiones y jubilaciones	1,344,887
Total	**3,438,558.57**

Gastos y Otras Pérdidas.

Gastos de funcionamiento.

Son catalogados aquellos que se realizan para lograr las actividades y obligaciones cotidianas de la gestión municipal en los ámbitos del pago de remuneraciones a los servidores públicos, la adquisición de bienes y servicios para realizar las labores operativas en la prestación de servicios públicos y la administración; así como los servicios que son requeridos para el adecuado funcionamiento de las instalaciones y equipos utilizados para la gestión.

En relación a los rubros más importantes de este apartado se encuentran las siguientes:

Gasto de funcionamiento	Breve explicación	Monto
Servicios Personales	Son todos los importes realizados para el pago de los servicios personales de los servidores públicos adscritos al DIF de Santiago	805,316.64
Materiales y Suministros	Agrupa las asignaciones destinadas a la adquisición de toda clase de insumos y suministros requeridos para la prestación de bienes y servicios y para el desempeño de las actividades administrativas.	430,630.79
Servicios Generales	Asignaciones destinadas a cubrir el costo de todo tipo de servicios que se contraten con particulares o instituciones del propio sector público; así como los servicios oficiales requeridos para el desempeño de actividades vinculadas con la función pública.	1,578,152.72
	Total	**2,814,100.15**

Transferencias, Asignaciones, Subsidios y Otras Ayudas.

Los gastos manifestados en el rubro de "Ayudas Sociales", corresponden a apoyos económicos otorgados del 01 de enero al 31 de diciembre de 2020. Clasificado como sigue:

Ayudas Sociales	Monto
Ayudas Sociales	0.00
Total	**0.00**

III) Notas al Estado de Variaciones en la Hacienda Pública/Patrimonio.

Patrimonio Generado.

Las modificaciones en el rubro de Patrimonio Generado ocurridas al cierre del periodo que se informa, derivan única y exclusivamente del traspaso del Resultado del Ejercicio

IV) Notas al Estado de Flujos de Efectivo.

Efectivo y equivalentes

El análisis de los saldos inicial y final que figuran de la cuenta de efectivo y equivalentes es como sigue:

	Saldo al inicio del ejercicio 2020	Saldo al 31 de diciembre de 2020
Efectivo en bancos-tesorería	38,177.80	333,737.10

b) NOTAS DE MEMORIA (Cuentas de Orden).

Las cuentas de orden presentan movimientos de valores que no afectaron ni modificaron el estado de posición financiera, sin embargo, su incorporación es necesaria con fines de recordatorio contable, de control o sobre los aspectos administrativos, o bien, para consignar derechos o responsabilidades contingentes que puedan, o no, presentarse en el futuro.

Cuentas de Orden Contables

Valores

Los saldos registrados al 31 de diciembre de 2020, en las cuentas de orden contables correspondientes a Valores, son los siguientes:

Cuenta	Saldo Deudor	Saldo Acreedor
Valores en Custodia	0.00	
Custodia de valores		0.00

Cuentas de Orden Presupuestarias

Cuentas de Egresos

Los saldos en las cuentas de egresos, registradas al 31 de diciembre de 2020 que se informa, son los siguientes:

Cuenta	Saldo Deudor	Saldo Acreedor
Presupuesto de Egresos Aprobado		2,190,001.00
Presupuesto de Egresos por Ejercer		720,767.77
Modificaciones al Presupuesto de Egresos Aprobado		1,443,671.03
Presupuesto de Egresos Comprometido	2,912,904.26	
Presupuesto de Egresos Devengado	2,912,904.26	
Presupuesto de Egresos Ejercido	2,912,904.26	
Presupuesto de Egresos Pagado	2,912,904.26	

c) NOTAS DE GESTIÓN ADMINISTRATIVA

1. Introducción.

Los Estados Financieros de los entes públicos, proveen de información financiera a los principales usuarios de la misma, al Congreso y a los ciudadanos.

El objetivo de esta sección es la revelación del contexto y de los aspectos económicos-financieros más relevantes que influyeron en las decisiones del período, y que deberán ser considerados en la elaboración de los estados financieros para la mayor comprensión de los mismos y sus particularidades.

De esta manera, se informa y explica la respuesta del gobierno a las condiciones relacionadas con la información financiera de cada período de gestión; además, de exponer aquellas políticas que podrían afectar la toma de decisiones en períodos posteriores.

2. Panorama económico y financiero.

En este contexto, uno de los compromisos que hemos asumido, es la normalización de la información financiera, acorde a las normas establecidas en la Ley General de Contabilidad Gubernamental; mientras esto sucede, habremos de asumir con seriedad, mantener informadas a las instancias competentes y a los usuarios de la información financiera, de las correcciones a que haya lugar.

3. Historia.

El nombre de Pánuco de Coronado le fue dado en honor al general Esteban Coronado, Gobernador del Estado y paladín de la Guerra de Reforma. Pánuco de Coronado es un municipio enclavado en la región de Los Llanos, comprendiendo una de las áreas de explotación minera, desde el inicio de la colonización, Avino encerraba en sus entrañas oro y plata en considerables proporciones, ya que aún conserva parte de su riqueza, fue de los primeros establecimientos mineros al norte de Zacatecas y donde se funda la explotación metalúrgica en Nueva Vizcaya.

4. Organización y Objeto Social.

Objeto social. - Otorgar servicios de derechos de agua potable, alcantarillado y drenaje al Municipio de Pánuco de Coronado.

Principal actividad. - tiene como objeto, crear, establecer y otorgar los servicios de un sistema que promueva y provea la prestación de servicios de agua potable, alcantarillado y drenaje en el Municipio de Pánuco de Coronado, servicios que tiendan a modificar y mejorar las condiciones de vida y bienestar de todos los habitantes.

Ejercicio fiscal. – del 01 de enero al 31 de diciembre 2020

Régimen jurídico. – Ley de aguas nacionales y su reglamento de la Comisión Nacional de Agua. Ley de Agua para el Estado de Durango, publicado en el periódico oficial No. 32 de fecha 20 de abril de 1995. Decreto 52 legislatura. Decreto de creación del Organismo en el periódico oficial No. 29 del jueves 08 de octubre de 2009.

Consideraciones fiscales del ente. – Persona moral con fines no lucrativos; retenedor de I.S.R. por concepto de prestación de servicios subordinados e independientes.

Estructura organizacional básica. – Junta Directiva integrada por el Presidente Municipal, Director del Sistema de Aguas de Pánuco de Coronado, Tesorera del Ayuntamiento, Director de Obras Públicas.

5. Bases de Preparación de los Estados Financieros.

En cumplimiento a lo previsto en el artículo cuarto transitorio de la Ley General de Contabilidad Gubernamental, realizan sus registros contables con base acumulativa y en apego al Marco Conceptual, Postulados Básicos y Manual de Contabilidad Gubernamental armonizados, y demás disposiciones emitidas por el Consejo Nacional de Armonización Contable (CONAC), para facilitar el registro, transparencia, la rendición de cuentas y la fiscalización de los activos, pasivos, patrimonio, ingresos y gastos y, en general, contribuir a medir la eficacia, economía y eficiencia del gasto e ingresos de los órganos del Poder Judicial de la Federación.

6 Políticas de Contabilidad Significativas.

A continuación, se describen las principales políticas contables aplicadas por el Organismo de Aguas del Municipio de Pánuco de Coronado, como sigue:

a) Actualización: a la fecha, no se han realizado procesos de reexpresión o revaluación patrimonial.

b) Operaciones en el extranjero y de sus efectos en la información financiera gubernamental: Actualmente no se realizan operaciones en el extranjero

c) Método de valuación de la inversión en acciones de Compañías subsidiarias no consolidadas y asociadas: Actualmente no se cuenta con inversiones en acciones de ninguna naturaleza.

d) Sistema y método de valuación de inventarios y costo de lo vendido: Los inventarios de insumos y materiales de apoyo son registrados a su costo de adquisición y en su caso valuados al costo promedio. No se maneja costo de lo vendido, ya que no es aplicable al objeto social.

e) Beneficios a empleados: no se cuenta con una reserva actuarial en previsión de futuras pensiones para los empleados.

f) Provisiones: No se cuenta con ninguna clase de provisión para posibles contingencias, dado que no existen partidas presupuestales que lo permitan.

g) Reservas: Igualmente no existen reservas.

h) Cambios en políticas contables y corrección de errores: Actualmente se utiliza el sistema SAACG versión 1.9.1.1, en el cual se definen las políticas contables, a la fecha no se han realizado cambios en las políticas contables. Cualquier cambio a las políticas durante el ejercicio será oportuna y detalladamente revelado.

i) Reclasificaciones: Durante el ejercicio no se realizaron reclasificaciones.

j) Depuración y cancelación de saldos: Para el ejercicio que concluyó en diciembre de 2019, no se tiene información relativa a depuraciones o cancelaciones de saldos que hubieren sido registrados en la contabilidad. Se estima que para el ejercicio 2020 se hará una investigación razonable para fundamentar la depuración de saldos.

"Bajo protesta de decir verdad declaramos que los Estados Financieros y sus notas, son razonablemente correctos y son responsabilidad del emisor"

C. Jesús Karim Berumen Yaujar

Director General

Firma:

Cuenta Pública 2020
AGUAS DE PÁNUCO DE CORONADO
Estado de Variación en la Hacienda Pública
Del 1 de Enero al 31 de Diciembre de 2020
(pesos)

Concepto	Hacienda Pública/Patrimonio Contribuido	Hacienda Pública/Patrimonio Generado de Ejercicios Anteriores	Hacienda Pública/Patrimonio Generado del Ejercicio	Exceso o Insuficiencia en la Actualización de la Hacienda Pública / Patrimonio	TOTAL
HACIENDA PÚBLICA/PATRIMONIO CONTRIBUIDO NETO DE 2019	0				0
Aportaciones	0				0
Donaciones de Capital	0				0
Actualización de la Hacienda Pública/Patrimonio	0				0
HACIENDA PÚBLICA /PATRIMONIO GENERADO NETO DE 2019		3,913,509	578,444		4,491,953
Resultados del Ejercicio (Ahorro/Desahorro)			578,444		578,444
Resultados de Ejercicios Anteriores		3,913,509			3,913,509
Revalúos		0		0	0
Reservas		0			0
Rectificaciones de Resultados de Ejercicios Anteriores		0			0
EXCESO O INSUFICIENCIA EN LA ACTUALIZACIÓN DE LA HACIENDA PÚBLICA/ PATRIMONIO NETO DE 2019				0	0
Resultado por Posición Monetaria				0	0
Resultado por Tenencia de Activos no Monetarios				0	0
HACIENDA PÚBLICA / PATRIMONIO NETO FINAL DE 2019	0	3,913,509	578,444	0	4,491,953
CAMBIOS EN LA HACIENDA PÚBLICA/PATRIMONIO CONTRIBUIDO NETO DE 2020	0				0
Aportaciones	0				0
Donaciones de Capital	0				0
Actualización de la Hacienda Pública/Patrimonio	0				0
VARIACIONES DE LA HACIENDA PÚBLICA / PATRIMONIO GENERADO NETO DE 2020		578,444	-810,089		-231,645
Resultados del Ejercicio (Ahorro/Desahorro)			503,753		503,753
Resultados de Ejercicios Anteriores		578,444	-578,444		0
Revalúos		0	0	0	0
Reservas		0	0		0
Rectificaciones de Resultados de Ejercicios Anteriores			-735,398		-735,398
CAMBIOS EN EL EXCESO O INSUFICIENCIA EN LA ACTUALIZACIÓN DE LA HACIENDA PÚBLICA/ PATRIMONIO NETO DE 2020				0	0
Resultado por Posición Monetaria				0	0
Resultado por Tenencia de Activos no Monetarios				0	0
HACIENDA PÚBLICA / PATRIMONIO NETO FINAL DE 2020	0	4,491,953	-231,645	0	4,260,308

Bajo protesta de decir verdad declaramos que los Estados Financieros y sus Notas son razonablemente correctos y responsabilidad del emisor

C. JESUS KARIM BERUMEN YAUJAR

DIRECTOR GENERAL

Cuenta Pública 2020
AGUAS DE PÁNUCO DE CORONADO
Estado de Cambios en la Situación Financiera
Del 1 de Enero al 31 de Diciembre de 2020
(Pesos)

Concepto	Origen	Aplicación
ACTIVO	**193,972**	**0**
Activo Circulante	**212,776**	**0**
Efectivo y Equivalentes	0	295,559
Derechos a Recibir Efectivo o Equivalentes	508,335	0
Derechos a Recibir Bienes o Servicios	0	0
Inventarios	0	0
Almacenes	0	0
Estimación por Pérdida o Deterioro de Activos Circulantes	0	0
Otros Activos Circulantes	0	0
Activo No Circulante	**0**	**18,804**
Inversiones Financieras a Largo Plazo	0	0
Derechos a Recibir Efectivo o Equivalentes a Largo Plazo	0	0
Bienes Inmuebles, Infraestructura y Construcciones en Proceso	0	0
Bienes Muebles	0	18,804
Activos Intangibles	0	0
Depreciación, Deterioro y Amortización Acumulada de Bienes	0	0
Activos Diferidos	0	0
Estimación por Pérdida o Deterioro de Activos no Circulantes	0	0
Otros Activos no Circulantes	0	0
PASIVO	**37,673**	**0**
Pasivo Circulante	**37,673**	**0**
Cuentas por Pagar a Corto Plazo	37,232	0
Documentos por Pagar a Corto Plazo	0	0
Porción a Corto Plazo de la Deuda Pública a Largo Plazo	0	0
Títulos y Valores a Corto Plazo	0	0
Pasivos Diferidos a Corto Plazo	0	0
Fondos y Bienes de Terceros en Garantía y/o Administración a Corto Plazo	0	0
Provisiones a Corto Plazo	0	0
Otros Pasivos a Corto Plazo	442	0
Pasivo No Circulante	**0**	**0**
Cuentas por Pagar a Largo Plazo	0	0
Documentos por Pagar a Largo Plazo	0	0
Deuda Pública a Largo Plazo	0	0
Pasivos Diferidos a Largo Plazo	0	0
Fondos y Bienes de Terceros en Garantía y/o en Administración a Largo Plazo	0	0
Provisiones a Largo Plazo	0	0
HACIENDA PÚBLICA/ PATRIMONIO	**0**	**231,645**
Hacienda Pública/Patrimonio Contribuido	**0**	**0**
Aportaciones	0	0
Donaciones de Capital	0	0
Actualización de la Hacienda Pública / Patrimonio	0	0
Hacienda Pública/Patrimonio Generado	**0**	**231,645**
Resultados del Ejercicio (Ahorro / Desahorro)	0	74,691
Resultados de Ejercicios Anteriores	578,444	0
Revalúos	0	0
Reservas	0	0
Rectificaciones de Resultados de Ejercicios Anteriores	0	735,398
Exceso o Insuficiencia en la Actualización de la Hacienda Pública/Patrimonio	**0**	**0**
Resultado por Posición Monetaria	0	0
Resultado por Tenencia de Activos no Monetarios	0	0

Bajo protesta de decir verdad declaramos que los Estados Financieros y sus Notas son razonablemente correctos y responsabilidad del emisor

C. JESUS KARIM BERUMEN YAUJAR
DIRECTOR GENERAL

Cuenta Pública 2020
AGUAS DE PÁNUCO DE CORONADO
Estado de Flujos de Efectivo
Del 1 de Enero al 31 de Diciembre de 2020 y 2019
(Pesos)

Concepto	2020	2019
Flujos de Efectivo de las Actividades de Operación		
Origen	**3,438,559**	**2,788,534**
Impuestos	0	0
Cuotas y Aportaciones de Seguridad Social	0	0
Contribuciones de mejoras	0	0
Derechos	2,070,926	1,027,116
Productos	0	0
Aprovechamientos	0	0
Ingresos por Venta de Bienes y Prestación de Servicios	20,565	154,210
Participaciones, Aportaciones, Convenios, Incentivos Derivados de la Colaboración Fiscal y Fondos Distintos de Aportaciones	2,181	42,175
Transferencias, Asignaciones, Subsidios y Subvenciones, y Pensiones y Jubilaciones	1,344,887	1,565,033
Otros Orígenes de Operación	0	0
Aplicación	**3,044,195**	**2,547,102**
Servicios Personales	805,317	684,864
Materiales y Suministros	430,631	250,035
Servicios Generales	1,578,153	1,259,812
Transferencias Internas y Asignaciones al Sector Público	0	0
Transferencias al resto del Sector Público	0	0
Subsidios y Subvenciones	0	0
Ayudas Sociales	0	0
Pensiones y Jubilaciones	0	0
Transferencias a Fideicomisos, Mandatos y Contratos Análogos	0	0
Transferencias a la Seguridad Social	0	0
Donativos	0	0
Transferencias al Exterior	0	0
Participaciones	0	0
Aportaciones	0	0
Convenios	0	0
Otras Aplicaciones de Operación	230,095	352,391
Flujos Netos de Efectivo por Actividades de Operación	**394,363**	**241,432**
Flujos de Efectivo de las Actividades de Inversión		
Origen	**0**	**0**
Bienes Inmuebles, Infraestructura y Construcciones en Proceso	0	0
Bienes Muebles	0	0
Otros Orígenes de Inversión	0	0
Aplicación	**98,804**	**214,000**
Bienes Inmuebles, Infraestructura y Construcciones en Proceso	80,000	214,000
Bienes Muebles	18,804	0
Otras Aplicaciones de Inversión	0	0
Flujos Netos de Efectivo por Actividades de Inversión	**-98,804**	**-214,000**
Flujo de Efectivo de las Actividades de Financiamiento		
Origen	**0**	**0**
Endeudamiento Neto	0	0
Interno	0	0
Externo	0	0
Otros Orígenes de Financiamiento	0	0
Aplicación	**0**	**0**
Servicios de la Deuda	0	0
Interno	0	0
Externo	0	0
Otras Aplicaciones de Financiamiento	0	0
Flujos netos de Efectivo por Actividades de Financiamiento	**0**	**0**
Incremento/Disminución Neta en el Efectivo y Equivalentes al Efectivo	**295,559**	**27,432**
Efectivo y Equivalentes al Efectivo al inicio del Ejercicio	**38,178**	**10,746**
Efectivo y Equivalentes al Efectivo al final del Ejercicio	**333,737**	**38,178**

Bajo protesta de decir verdad declaramos que los Estados Financieros y sus Notas son razonablemente correctos y responsabilidad del emisor

C. JESUS KARIM BERUMEN YAUJAR
DIRECTOR GENERAL

Cuenta Pública 2020
AGUAS DE PÁNUCO DE CORONADO
Estado Analítico del Activo
Del 1 de Enero al 31 de Diciembre de 2020
(Pesos)

Concepto	Saldo Inicial 1	Cargos del Periodo 2	Abonos del Periodo 3	Saldo Final 4 =(1+2-3)	Variación del Periodo (4-1)
ACTIVO					
Activo Circulante	**805,925**	**9,939,343**	**10,152,119**	**593,149**	**-212,776**
Efectivo y Equivalentes	38,178	4,587,355	4,291,795	333,737	295,559
Derechos a Recibir Efectivo o Equivalentes	767,748	5,251,989	5,760,324	259,412	-508,335
Derechos a Recibir Bienes o Servicios	0	100,000	100,000	0	0
Inventarios	0	0	0	0	0
Almacenes	0	0	0	0	0
Estimación por Pérdida o Deterioro de Activos Circulantes	0	0	0	0	0
Otros Activos Circulantes	0	0	0	0	0
Activo No Circulante	**4,063,033**	**473,382**	**454,578**	**4,081,837**	**18,804**
Inversiones Financieras a Largo Plazo	0	0	0	0	0
Derechos a Recibir Efectivo o Equivalentes a Largo Plazo	0	0	0	0	0
Bienes Inmuebles, Infraestructura y Construcciones en Proceso	643,726	80,000	80,000	643,726	0
Bienes Muebles	3,419,307	393,382	374,578	3,438,111	18,804
Activos Intangibles	0	0	0	0	0
Depreciación, Deterioro y Amortización Acumulada de Bienes	0	0	0	0	0
Activos Diferidos	0	0	0	0	0
Estimación por Pérdida o Deterioro de Activos no Circulantes	0	0	0	0	0
Otros Activos no Circulantes	0	0	0	0	0
TOTAL DEL ACTIVO	**4,868,959**	**10,412,725**	**10,606,697**	**4,674,987**	**-193,972**

Bajo protesta de decir verdad declaramos que los Estados Financieros y sus Notas son razonablemente correctos y responsabilidad del emisor

C. JESUS KARIM BERUMEN YAUJAR
DIRECTOR GENERAL

AGUAS DEL MUNICIPIO DE PANUCO DE CORONADO DGO

2019 - 2022

AGUAS DE PANUCO DE CORONADO

CONCILIACION BANCARIA

CUENTA BANORTE 0633926285

CORRESPONDIENTE AL MES DE DICIEMBRE DE 2020

SALDO SEGÚN ESTADO DE CUENTA DEL BANCO $323.395,10

Menos

CHEQUES EN TRANSITO

FECHA	BENEFICIARIO	No. CHEQUE	POLIZA	IMPORTE	
					$0,00

Mas

NUESTROS CARGOS NO CORRESPONDIDOS

FECHA	BENEFICIARIO	No. CHEQUE	POLIZA	IMPORTE	
					$0,00

Menos

PAGOS NO REGISTRADOS EN EL ESTADO DE CUENTA

FECHA	BENEFICIARIO	No. CHEQUE	POLIZA	IMPORTE	
					$0,00

Mas

CARGOS DEL BANCO NO CORRESPONDIDOS

FECHA	BENEFICIARIO	No. CHEQUE	POLIZA	IMPORTE	
					$0,00

SALDO CONCILIADO $323.395,10

SALDO EN LIBROS $323.395,10

DIFERENCIA $0,00

L. A. JESUS KARIM BERUMEN YAUJAR

DIRECTOR DE AGUAS DEL MUNICIPIO

BANORTE

ESTADO DE CUENTA / ENLACE NEGOCIOS BASICA

AGUAS DE PANUCO DE CORONADO
CALLE ESCUADRON 201 107
FRANCISCO I MADERO CENTRO
PANUCO DE CORONADO DGO. C.P. 34780
SUCURSAL: 7482 GUADALUPE VICTORIA
TIPO DE ENVIO: CORREO

NO. DE CLIENTE: 23868242
RFC: APC830301JLA

DATOS DE SUCURSAL:
PLAZA:
DIRECCIÓN: CARRILLO PUERTO OTE. 105 CENTRO
TELÉFONO: 8821267

INFORMACIÓN DEL PERIODO	
Periodo	Del 01/Diciembre/2020 al 31/Diciembre/2020
Fecha de corte	31/Diciembre/2020
Moneda	PESOS

RESUMEN INTEGRAL

Producto	No. de Cuenta	CLABE	Saldo anterior	Saldo al corte
ENLACE NEGOCIOS BASICA	0633926285	072 023 00633926285 8	$45,710.98	$323,395.10
INVERSION ENLACE NEGOCIOS	0633926490	072 023 00633926490 8	$0.00	$0.00
TOTAL			$45,710.98	$323,395.10

DETALLE	ENLACE NEGOCIOS BASICA	INVERSION ENLACE NEGOCIOS
Resumen del periodo		
Saldo inicial del periodo	$ 45,710.98	$0.00
+ Total de depósitos	$ 598,179.59	$0.00
- Total de retiros	$ 319,778.59	$0.00
+ Intereses Netos Ganados	$ 0.00	$0.00
- Total de comisiones Cobradas / Pagadas	**$ 618.00**	**$0.00**
- IVA sobre comisiones (16%)	**$ 98.88**	**$0.00**
- Intereses Cobrados / Pagados	$ 0.00	$0.00
Saldo actual	$ 323,395.10	$0.00
Saldo disponible al día*	$ 323,395.10	$0.00
Saldo Promedio		
Saldo promedio mínimo	$ 0.00	$0.00
En el Periodo 01 Dic al 31 Dic:	$ 80,201.97	$0.00
Días que comprende el periodo	31	31
Intereses devengados		
Tasa Bruta Anual	0.00%	0.00%
Interés Tasa Bruta Anual	$ 0.00	$0.00
Retención de ISR	$ 0.00	$0.00
INTERESES NETOS GANADOS	$ 0.00	$0.00

Saldo no disponible al día	
Depósitos de Cheques S.B.C.	$0.00
Ret. Garantía Líquida	$0.00
Comisiones pendientes de aplicar	$0.00
Compras no aplicadas	$0.00
TOTAL	$0.00

Resumen de comisiones	
Cheques girados	11
Cheques girados sin comisión	0
Cheques girados con comisión	11
Importe de la comisión	**$ 0.00**
Por cheques devueltos	**$ 0.00**
Otras comisiones	**$ 20.00**

ENLACE NEGOCIOS BASICA
(Saldo inicial de $45,710.98)



DEPÓSITOS	$598,179.59
RETIROS	$319,778.59
COMISIONES	$618.00
OTROS CARGOS	$98.88
SALDO FINAL	$323,395.10

DETALLE DE MOVIMIENTOS (PESOS)

Enlace Negocios Basico

FECHA	DESCRIPCIÓN / ESTABLECIMIENTO	MONTO DEL DEPOSITO	MONTO DEL RETIRO	SALDO
30-NOV-20	SALDO ANTERIOR			45,710.98

DETALLE DE MOVIMIENTOS (PESOS) (CONTINUACIÓN)

Enlace Negocios Basica

FECHA	DESCRIPCIÓN / ESTABLECIMIENTO	MONTO DEL DEPOSITO	MONTO DEL RETIRO	SALDO
01-DIC-20	DEPOSITO DE CUENTA DE TERCEROS DEPOSITO EFECTIVO OFICINA TELECOMM 10038 REFERENCIA CLIENTE 0000000000	5,000.00		50,710.98
01-DIC-20	DEPOSITO DE CUENTA DE TERCEROS DEPOSITO EFECTIVO OFICINA TELECOMM 10038 REFERENCIA CLIENTE 0000000000	1,676.50		52,387.48
01-DIC-20	DEPOSITO DE CUENTA DE TERCEROS DEPOSITO EFECTIVO OFICINA TELECOMM 10038 REFERENCIA CLIENTE 0000000000	5,000.00		57,387.48
01-DIC-20	DEPOSITO DE CUENTA DE TERCEROS DEPOSITO EFECTIVO OFICINA TELECOMM 10038 REFERENCIA CLIENTE 0000000000	1,381.00		58,768.48
01-DIC-20	COMPRA ORDEN DE PAGO SPEI 0112202 =REFERENCIA CTA/CLABE: 044190196021598805, BEM SPEI BCO:044 BENEF:IMPULSO DURANGO ASESORES S (DATO NO VERIF POR ESTA INST), HONORARIOS DEL MES DE NOVIEMBRE 2020 CVE RASTREO: 8846APR120201201113786129 9 RFC: IDA090722CJ9 IVA: 000000000000.00 SCOTIABANK HORA LIQ: 12:33:01		6,960.00	51,808.48
01-DIC-20	COMISION ORDEN DE PAGO SPEI REFERENCIA: 0112202		5.00	51,803.48
01-DIC-20	I.V.A. ORDEN DE PAGO SPEI REFERENCIA: 0112202		0.80	51,802.68
03-DIC-20	CHEQUE PAGADO 0001510 DEPOSITO A CTA. 0882958767 RFC GCC010917MF6		1,322.40	50,480.28
04-DIC-20	DEPOSITO DE CUENTA DE TERCEROS 0000004121 DE LA CUENTA 0687337745 PAGO FACTURA SE02C4	57,750.00		108,230.28
07-DIC-20	RET PAGO AGUINALDO 10173 NT DE LA EMISORA : 10173		33,834.28	74,396.00
08-DIC-20	DEPOSITO DE CUENTA DE TERCEROS DEPOSITO EFECTIVO OFICINA TELECOMM 10038 REFERENCIA CLIENTE 0000000000	2,631.50		77,027.50
08-DIC-20	DEPOSITO DE CUENTA DE TERCEROS DEPOSITO EFECTIVO OFICINA TELECOMM 10038 REFERENCIA CLIENTE 0000000000	3,037.00		80,064.50
08-DIC-20	DEPOSITO DE CUENTA DE TERCEROS DEPOSITO EFECTIVO OFICINA TELECOMM 10038 REFERENCIA CLIENTE 0000000000	1,531.50		81,596.00
08-DIC-20	COMPRA ORDEN DE PAGO SPEI 0812202 =REFERENCIA CTA/CLABE: 014194606147963458, BEM SPEI BCO:014 BENEF:MICHEL ROMERO RAMIRE (DATO NO VERIF POR ESTA INST), FACTURA POR REFACCIONES PARA VEHICULO CVE RASTREO: 8846APR120201208114403 4707 RFC: RORM9707200 50 IVA: 000000000000.00 SANTANDER HORA LIQ: 13:22:20		4,890.00	76,706.00
08-DIC-20	COMISION ORDEN DE PAGO SPEI REFERENCIA: 0812202		5.00	76,701.00
08-DIC-20	I.V.A. ORDEN DE PAGO SPEI REFERENCIA: 0812202		0.80	76,700.20
09-DIC-20	DEPOSITO DE CUENTA DE TERCEROS DEPOSITO EFECTIVO OFICINA TELECOMM 10038 REFERENCIA CLIENTE 0000000000	4,169.50		80,869.70
09-DIC-20	DEPOSITO DE CUENTA DE TERCEROS DEPOSITO EFECTIVO OFICINA TELECOMM 10038 REFERENCIA CLIENTE 0000000000	1,100.50		81,970.20
11-DIC-20	CHEQUE PAGADO 0001553		13,929.87	68,040.33
11-DIC-20	DEPOSITO DE CUENTA DE TERCEROS DEPOSITO EFECTIVO OFICINA TELECOMM 10038 REFERENCIA CLIENTE 0000000000	2,318.50		70,358.83
11-DIC-20	DEPOSITO DE CUENTA DE TERCEROS DEPOSITO EFECTIVO OFICINA TELECOMM 10038 REFERENCIA CLIENTE 0000000000	170.00		70,528.83
11-DIC-20	DEPOSITO DE CUENTA DE TERCEROS DEPOSITO EFECTIVO OFICINA TELECOMM 10038 REFERENCIA CLIENTE 0000000000	3,167.00		73,695.83
14-DIC-20	CHEQUE PAGADO 0001555 PAGO IMP 205096085320 ,RFC. APC830301JLA AL R.F.C. SHC850101U37		9,591.00	64,104.83
15-DIC-20	30202066211349201030005515 SPEI RECIBIDO, BCO:2001 BANXICO HR LIQ: 05:01:50 DEL CLIENTE TESORERIA DE LA FEDERACION DE LA CLABE 001180228001000108 CON RFC SHC850101U37 CONCEPTO: HACIENDA TE DEVUELVE DC552000012840 REFERENCIA: 0130015 CVE RAST: 30202066211349201030005515	23,678.00	34,000.00	30,104.83 53,782.83
15-DIC-20	30202066211349201030049354 SPEI RECIBIDO, BCO:2001 BANXICO HR LIQ: 05:01:51 DEL CLIENTE TESORERIA DE LA FEDERACION DE LA CLABE 001180228001000108 CON RFC SHC850101U37 CONCEPTO: HACIENDA TE DEVUELVE DC552000012928 REFERENCIA: 0130015 CVE RAST: 30202066211349201030049354	44,147.00		97,929.83
15-DIC-20	TRASPASO A CUENTA DE TERCEROS 0015122020 IVA:00000000.00 , A LA CUENTA: 0839199359 HONORARIOS POR DEVOLUCION DE IVA AL R.F.C. CCA120620IC6		23,603.10	74,326.73
15-DIC-20	CHEQUE PAGADO 0001554		48,430.00	25,896.73
15-DIC-20	DEPOSITO DE CUENTA DE TERCEROS DEPOSITO EFECTIVO OFICINA TELECOMM 10038 REFERENCIA CLIENTE 0000000000	4,357.50		30,254.23
15-DIC-20	DEPOSITO DE CUENTA DE TERCEROS DEPOSITO EFECTIVO OFICINA TELECOMM 10038 REFERENCIA CLIENTE 0000000000	3,836.50		34,090.73
15-DIC-20	CHEQUE PAGADO 0001551 DEPOSITO A CTA. 0882958767 RFC GCC010917MF6		538.00	33,552.73
15-DIC-20	CHEQUE PAGADO 0001552 DEPOSITO A CTA. 0882958767 RFC GCC010917MF6		1,500.00	32,052.73
16-DIC-20	DEPOSITO DE CUENTA DE TERCEROS 0000016123 DE LA CUENTA 0687337745 PAGO FACTURA 447	31,618.04		63,670.77
16-DIC-20	COMPRA ORDEN DE PAGO SPEI 1612202 =REFERENCIA CTA/CLABE: 012190004691765519, BEM SPEI BCO:012 BENEF:LUIS ANGEL HERNANDEZ OLVER (DATO NO VERIF POR ESTA INST), PAGO FACTURA POR VARIOS MATERIALES CVE RASTREO: 8846APR220201216115252 6429 RFC: HEOL750619K75 IVA: 000000000000.00 BBVA BANCOMER HORA LIQ: 12:04:45		9,145.00	54,525.77
16-DIC-20	COMISION ORDEN DE PAGO SPEI REFERENCIA: 1612202		5.00	54,520.77
16-DIC-20	I.V.A. ORDEN DE PAGO SPEI REFERENCIA: 1612202		0.80	54,519.97

DETALLE DE MOVIMIENTOS (PESOS) (CONTINUACIÓN)

Enlace Negocios Basica

FECHA	DESCRIPCIÓN / ESTABLECIMIENTO	MONTO DEL DEPOSITO	MONTO DEL RETIRO	SALDO
16-DIC-20	CHEQUE PAGADO 0001557		1,350.00	53,169.97
17-DIC-20	30202066211351301030044001 SPEI RECIBIDO, BCO:2001 BANXICO HR LIQ: 05:01:23 DEL CLIENTE TESORERIA DE LA FEDERACION DE LA CLABE 001180228001000108 CON RFC SHC850101U37 CONCEPTO: HACIENDA TE DEVUELVE DC552000012839 REFERENCIA: 0130015 CVE RAST: 30202066211351301030044001	6,628.00		59,797.97
17-DIC-20	30202066211351301030048483 SPEI RECIBIDO, BCO:2001 BANXICO HR LIQ: 05:01:23 DEL CLIENTE TESORERIA DE LA FEDERACION DE LA CLABE 001180228001000108 CON RFC SHC850101U37 CONCEPTO: HACIENDA TE DEVUELVE DC552000013049 REFERENCIA: 0130015 CVE RAST: 30202066211351301030048483	5,220.00		65,017.97
17-DIC-20	30202066211351301030057168 SPEI RECIBIDO, BCO:2001 BANXICO HR LIQ: 05:01:23 DEL CLIENTE TESORERIA DE LA FEDERACION DE LA CLABE 001180228001000108 CON RFC SHC850101U37 CONCEPTO: HACIENDA TE DEVUELVE DC552000012844 REFERENCIA: 0130015 CVE RAST: 30202066211351301030057168	54,780.00		119,797.97
17-DIC-20	30202066211351301030067647 SPEI RECIBIDO, BCO:2001 BANXICO HR LIQ: 05:01:23 DEL CLIENTE TESORERIA DE LA FEDERACION DE LA CLABE 001180228001000108 CON RFC SHC850101U37 CONCEPTO: HACIENDA TE DEVUELVE DC552000013654 REFERENCIA: 0130015 CVE RAST: 30202066211351301030067647	19,235.00		139,032.97
17-DIC-20	DEPOSITO DE CUENTA DE TERCEROS DEPOSITO EFECTIVO OFICINA TELECOMM 10038 REFERENCIA CLIENTE 0000000000	1,726.50		140,759.47
17-DIC-20	DEPOSITO DE CUENTA DE TERCEROS DEPOSITO EFECTIVO OFICINA TELECOMM 10038 REFERENCIA CLIENTE 0000000000	3,112.50		143,871.97
17-DIC-20	DEPOSITO DE CUENTA DE TERCEROS DEPOSITO EFECTIVO OFICINA TELECOMM 10038 REFERENCIA CLIENTE 0000000000	2,142.00		146,013.97
17-DIC-20	DEPOSITO DE CUENTA DE TERCEROS DEPOSITO EFECTIVO OFICINA TELECOMM 10038 REFERENCIA CLIENTE 0000000000	18.00		146,031.97
17-DIC-20	TRASPASO A CUENTA DE TERCEROS 0017122020 IVA:00000000.00 , A LA CUENTA: 0839199359 HONORARIOS POR DEVOLUCION DE IVA AL R.F.C. CCA120620IC6		29,880.32	116,151.65
17-DIC-20	RETIRO DEP. ELECTRONICO DE LA EMISORA : 10173		27,500.00	88,651.65
18-DIC-20	30202066211352311030005672 SPEI RECIBIDO, BCO:2001 BANXICO HR LIQ: 05:00:56 DEL CLIENTE TESORERIA DE LA FEDERACION DE LA CLABE 001180228001000108 CON RFC SHC850101U37 CONCEPTO: HACIENDA TE DEVUELVE DC552000013051 REFERENCIA: 0130015 CVE RAST: 30202066211352311030005672	18,301.00		106,952.65
18-DIC-20	COMPRA ORDEN DE PAGO SPEI 1812202 =REFERENCIA CTA/CLABE: 044190196021598805, BEM SPEI BCO:044 BENEF:IMPULSO DURANGO ASESORES S (DATO NO VERIF POR ESTA INST), HONORARIOS DEL MES DE DICIEMBRE 2020 CVE RASTREO: 8846APR22020121811547823 53 RFC: IDA090722CJ9 IVA: 000000000000.00 SCOTIABANK HORA LIQ: 10:41:20		6,960.00	99,992.65
18-DIC-20	COMISION ORDEN DE PAGO SPEI REFERENCIA: 1812202		5.00	99,987.65
18-DIC-20	I.V.A. ORDEN DE PAGO SPEI REFERENCIA: 1812202		0.80	99,986.85
18-DIC-20	085904569934335303 SPEI RECIBIDO, BCO:0002 BANAMEX HR LIQ: 17:32:56 DEL CLIENTE AUTOSISTEMAS DE TORREON SA DE CV DE LA CLABE 002060487300009715 CON RFC ATO990618KS8 CONCEPTO: PAGOS DE AUTOSISTEMAS DE TORREON SA CV REFERENCIA: 5043930 CVE RAST: 085904569934335303	10,000.00		109,986.85
21-DIC-20	30202066211353351030030392 SPEI RECIBIDO, BCO:2001 BANXICO HR LIQ: 05:01:47 DEL CLIENTE TESORERIA DE LA FEDERACION DE LA CLABE 001180228001000108 CON RFC SHC850101U37 CONCEPTO: HACIENDA TE DEVUELVE DC552000013054 REFERENCIA: 0130015 CVE RAST: 30202066211353351030030392	13,885.00		123,871.85
21-DIC-20	CHEQUE PAGADO 0001559		26,376.00	97,495.85
21-DIC-20	CHEQUE PAGADO 0001558		29,673.00	67,822.85
22-DIC-20	CHEQUE PAGADO 0001508		9,447.62	58,375.23
30-DIC-20	DEPOSITO DE CUENTA DE TERCEROS 0000030124 DE LA CUENTA 0687337745 PAGO SUMINISTRO AGUA	20,132.05		78,507.28
31-DIC-20	20205IAFP573706 SPEI RECIBIDO, BCO:2001 BANXICO HR LIQ: 05:01:37 DEL CLIENTE TESORERIA DE LA FEDERACION DE LA CLABE 001180228001000108 CON RFC SHC850101U37 CONCEPTO: 16 800 24914 PAGO TESOFE 0100 REFERENCIA: 0006863 CVE RAST: 20205IAFP573706	87,999.00		166,506.28
31-DIC-20	20205IAFP575109 SPEI RECIBIDO, BCO:2001 BANXICO HR LIQ: 05:01:37 DEL CLIENTE TESORERIA DE LA FEDERACION DE LA CLABE 001180228001000108 CON RFC SHC850101U37 CONCEPTO: 16 800 24764 PAGO TESOFE 0100 REFERENCIA: 0008266 CVE RAST: 20205IAFP575109	134,556.00		301,062.28
31-DIC-20	DEP.EFECTIVO	4,759.00		305,821.28
31-DIC-20	DEP.EFECTIVO	2,998.00		308,819.28
31-DIC-20	DEP.EFECTIVO	2,902.00		311,721.28
31-DIC-20	DEP.EFECTIVO	1,429.00		313,150.28
31-DIC-20	DEP.EFECTIVO	1,329.00		314,479.28
31-DIC-20	DEP.EFECTIVO	1,179.00		315,658.28
31-DIC-20	DEP.EFECTIVO	3,628.00		319,286.28
31-DIC-20	DEP.EFECTIVO	2,195.50		321,481.78
31-DIC-20	CHEQUE PAGADO 0001560 DEPOSITO A CTA. 0633926285 RFC APC830301JLA	2,607.00		324,088.78
31-DIC-20	DEPOSITO CHQ.BANORTE 0001560 DEPOSITO DE LA CUENTA : 0633926285		848.00	323,240.78
31-DIC-20	COM MEMB P.M. COMISION MEMBRESIA P. MORAL 1220	848.00		324,088.78
31-DIC-20	IVA COM MEMB P.M. COMISION MEMBRESIA P. MORAL 1220		400.00	323,688.78
31-DIC-20	COMISION POR CHEQUES EXPEDIDOS 00011 OP. EXCEDIDAS A MEMBRESIA 1220		64.00	323,624.78
31-DIC-20	IVA 00011 OP. EXCEDIDAS A MEMBRESIA 1220		198.00	323,426.78
			31.68	323,395.10

DETALLE DE MOVIMIENTOS (PESOS) (CONTINUACIÓN) ▼

INVERSION ENLACE NEGOCIOS

FECHA	DESCRIPCIÓN / ESTABLECIMIENTO	MONTO DEL DEPOSITO	MONTO DEL RETIRO	SALDO
30-NOV-20	SALDO ANTERIOR			0.00
	SIN MOVIMIENTOS			

OTROS ▼

Informe de Depósitos en efectivo (IDE) mayores a $15,000 pesos

Mes: **DICIEMBRE de 2020**

Excedentes de depósitos	$ 54,402.50
Tipo de Cambio	$ 19.9487
Resumen por cliente del ejercicio 2020	
Monto de excedente de depósitos	$ 818,526.44

***Los depósitos en efectivo presentados en el presente informe son aquellos que exceden la cantidad de $15,000 (Quince mil pesos 00/100) de forma acumulada en todas las cuentas bajo titularidad del cliente dentro de un mes calendario.**

Ganancia Anual Total (GAT)

NO. DE CUENTA	GAT NOMINAL [1]	GAT REAL [2]	(+) INTERESES APLICABLES	(-) TOTAL DE COMISIONES
0633926490	0.00 %	-3.43 %	$0.00	$0.00

[1] **Antes de Impuestos**

[2] **La GAT REAL es el rendimiento que obtendría después de descontar la inflación estimada**

MENSAJES IMPORTANTES

PARA MAYOR INFORMACION CONSULTA LAS DISPOSICIONES FISCALES VIGENTES. . .

Advertencia: **Incumplir sus obligaciones le puede generar comisiones.**
El presente estado de cuenta no es un comprobante fiscal.

La fecha de corte coincide con la fecha de terminación del periodo que se señala en el presente estado de cuenta. Las operaciones efectuadas durante los días no laborales o después de la hora de corte de fin de día serán consideradas en nuestra contabilidad como realizadas en el siguiente día hábil bancario. Usted dispone de 90 días después de la fecha de corte para objetar la información contenida en su estado de cuenta, de no hacerlo se asumirá su conformidad al respecto.

Cuando no reciba su estado de cuenta durante los 20 días siguientes de la fecha de corte, y no haya dado instrucciones para que no se le envíe, favor de solicitarlo en su sucursal.

En el caso de avisos de modificaciones al contrato de adhesión, recuerde que, si así lo decide, tiene derecho a solicitar la cancelación de su cuenta dentro de los 30 días naturales posteriores a la notificación recibida, sin responsabilidad alguna a su cargo cubriendo, en su caso, los adeudos que se hayan generado a la fecha.

Aviso de privacidad

Ponemos a su disposición el Aviso de Privacidad en www.banorte.com en el entendido de que su información será tratada con sujeción a los fines establecidos en el referido Aviso de Privacidad.

Consultas, Reclamaciones, y Aclaraciones

Banco Mercantil del Norte S.A. Institución de Banca Múltiple, Grupo Financiero Banorte recibe las consultas, reclamaciones o aclaraciones, a través de su **Unidad Especializada de Atención a Usuarios (UNE)**, ubicada en Av. Paseo de la Reforma 195 Piso 1, Colonia Cuauhtémoc, C.P. 06500, Alcaldía Cuauhtémoc, Ciudad de México, Correo electrónico: une@banorte.com, o al Teléfono: **800 627 2292** así como en cualquiera de sus sucursales. En el caso de no obtener una respuesta satisfactoria o en el caso de requerir consultar y/o comparar información sobre comisiones podrá acudir a la Comisión Nacional para la Protección y Defensa de los Usuarios de Servicios Financieros www.condusef.gob.mx con número telefónico de atención en la Ciudad de México **(55) 5340 0999** y desde el interior de la República el **800 999 8080**.

Referencia de Abreviaturas

ABO	Abono	COM	Comisión	EDO	Estado	O/B	Otro Banco
ATM	Cajero Automático	CONS	Consulta	I.S.R	Impuesto Sobre la Renta	PZO	Plazo
BTE	Banorte	CPA	Compra	I.V.A	Impuesto al Valor Agregado	R.F.C	Registro Federal de Causantes
CAM	Cámara de compensación	CTA	Cuenta	INT	Interés (es)	REV	Reverso
CAP	Capital	DEP	Depósito	INTBC	Interbancaria	S.B.C	Saldo salvo Buen Cobro
CHEQ/CHQ	Cheque	DEV	Devolución	INV	Inversión	VEN	Ventanilla
CLABE	Clave Bancaria Estandarizada	DISP	Disposición/Dispersión	LIQ	Liquidación (Pago)		

IPAB

Los productos anteriormente descritos se encuentran protegidos por el Instituto para la Protección del Ahorro Bancario (IPAB) hasta por un monto equivalente a 400,000 UDI por cliente, por institución. Lo anterior de conformidad con las disposiciones legales que regulan a dicho Instituto. Vista la página www.ipab.org.mx

AGUAS DE PÁNUCO DE CORONADO
ESTADO DE DURANGO
Auxiliares de Cuentas del 01/dic./2020 al 31/dic./2020
Con saldo y/o movimientos. (De la cuenta: 1112 a la 1112)

Usr: supervisor
Rep: rptAuxiliarCuentas

Fecha y hora de Impresión: 21/ene./2021 06:12 p. m.

Cuenta / Poliza	Fecha	Nombre de la Cuenta / Beneficiario	No. Factura	Cheque / Folio	Concepto	Saldo Inicial	Movimientos del Periodo Cargos	Abonos	Saldos
1112					BANCOS/TESORERÍA	$34,940.96	$598,179.59	$309,725.45	$323,395.10
1112-01					Bancos/Tesoreria	$34,940.96	$598,179.59	$309,725.45	$323,395.10
1112-01-002					**Cta. 285**	**$34,940.96**	**$598,179.59**	**$309,725.45**	**$323,395.10**
I00573	01/12/2020				DEVOLUCION DE PAGO DEMAS A CFE (DEVOLUCION DE PAGO DEMAS A CFE)	$18.00	$0.00	$34,958.96	
C00192	01/12/2020	IMPULSO DURANGO ASE		1299	GP IMPULSO DURANGO ASESORES SC , Folio Pago: 153 (PAGO DE HONORARIO	$0.00	$6,960.00	$27,998.96	
E00015	01/12/2020	CHEQUE CANCELADO		1514	CHEQUE CANCELADO (CHEQUE CANCELADO)	$0.00	$0.00	$27,998.96	
E00015	01/12/2020	CHEQUE CANCELADO		1514	CHEQUE CANCELADO (CHEQUE CANCELADO)	$0.00	$0.00	$27,998.96	
I00609	01/12/2020				INGRESO AL BANCO DEL DIA 23 NOVIEMBRE DE 2020 (INGRESO AL BANCO DE	$5,000.00	$0.00	$32,998.96	
I00609	01/12/2020				INGRESO AL BANCO DEL DIA 23 DE NOVIEMBRE DE 2020 (INGRESO AL BANCO	$1,676.50	$0.00	$34,675.46	
I00609	01/12/2020				INGRESO AL BANCO DEL DIA 24 DE NOVIEMBRE DE 2020 (INGRESO AL BANCO	$5,000.00	$0.00	$39,675.46	
I00609	01/12/2020				INGRESO AL BANCO DEL DIA 24 DE NOVIEMBRE DE 2020 (INGRESO AL BANCO	$1,381.00	$0.00	$41,056.46	
E00016	01/12/2020	CHEQUE CANCELADO		1511	CHEQUE CANCELADO (CHEQUE CANCELADO)	$0.00	$0.00	$41,056.46	
E00016	01/12/2020	CHEQUE CANCELADO		1511	CHEQUE CANCELADO (CHEQUE CANCELADO)	$0.00	$0.00	$41,056.46	
E00017	01/12/2020	CHEQUE CANCELADO		1512	CHEQUE CANCELADO (CHEQUE CANCELADO)	$0.00	$0.00	$41,056.46	
E00017	01/12/2020	CHEQUE CANCELADO		1512	CHEQUE CANCELADO (CHEQUE CANCELADO)	$0.00	$0.00	$41,056.46	
E00018	01/12/2020	CHEQUE CANCELADO		1513	CHEQUE CANCELADO (CHEQUE CANCELADO)	$0.00	$0.00	$41,056.46	
E00018	01/12/2020	CHEQUE CANCELADO		1513	CHEQUE CANCELADO (CHEQUE CANCELADO)	$0.00	$0.00	$41,056.46	
E00019	01/12/2020	CHEQUE CANCELADO		1515	CHEQUE CANCELADO (CHEQUE CANCELADO)	$0.00	$0.00	$41,056.46	
E00019	01/12/2020	CHEQUE CANCELADO		1515	CHEQUE CANCELADO (CHEQUE CANCELADO)	$0.00	$0.00	$41,056.46	
E00020	01/12/2020	CHEQUE CANCELADO		1516	CHEQUE CANCELADO (CHEQUE CANCELADO)	$0.00	$0.00	$41,056.46	
E00020	01/12/2020	CHEQUE CANCELADO		1516	CHEQUE CANCELADO (CHEQUE CANCELADO)	$0.00	$0.00	$41,056.46	
E00021	01/12/2020	CHEQUE CANCELADO		1517	CHEQUE CANCELADO (CHEQUE CANCELADO)	$0.00	$0.00	$41,056.46	
E00021	01/12/2020	CHEQUE CANCELADO		1517	CHEQUE CANCELADO (CHEQUE CANCELADO)	$0.00	$0.00	$41,056.46	
E00022	01/12/2020	CHEQUE CANCELADO		1518	CHEQUE CANCELADO (CHEQUE CANCELADO)	$0.00	$0.00	$41,056.46	
E00022	01/12/2020	CHEQUE CANCELADO		1518	CHEQUE CANCELADO (CHEQUE CANCELADO)	$0.00	$0.00	$41,056.46	
E00023	01/12/2020	CHEQUE CANCELADO		1519	CHEQUE CANCELADO (CHEQUE CANCELADO)	$0.00	$0.00	$41,056.46	
E00023	01/12/2020	CHEQUE CANCELADO		1519	CHEQUE CANCELADO (CHEQUE CANCELADO)	$0.00	$0.00	$41,056.46	
E00024	01/12/2020	CHEQUE CANCELADO		1520	CHEQUE CANCELADO (CHEQUE CANCELADO)	$0.00	$0.00	$41,056.46	
E00024	01/12/2020	CHEQUE CANCELADO		1520	CHEQUE CANCELADO (CHEQUE CANCELADO)	$0.00	$0.00	$41,056.46	
E00025	01/12/2020	CHEQUE CANCELADO		1521	CHEQUE CANCELADO (CHEQUE CANCELADO)	$0.00	$0.00	$41,056.46	
E00025	01/12/2020	CHEQUE CANCELADO		1521	CHEQUE CANCELADO (CHEQUE CANCELADO)	$0.00	$0.00	$41,056.46	

AGUAS DE PÁNUCO DE CORONADO
ESTADO DE DURANGO
Auxiliares de Cuentas del 01/dic./2020 al 31/dic./2020
Con saldo y/o movimientos. (De la cuenta: 1112 a la 1112)

Usr: supervisor
Rep: rptAuxiliarCuentas

Fecha y hora de Impresión: 21/ene./2021 06:12 p. m.

Cuenta	Nombre de la Cuenta					Saldo Inicial	Movimientos del Periodo		
Poliza	Fecha	Beneficiario	No. Factura	Cheque / Folio	Concepto		Cargos	Abonos	Saldos
E00026	01/12/2020	CHEQUE CANCELADO		1522	CHEQUE CANCELADO (CHEQUE CANCELADO)		$0.00	$0.00	$41,056.46
E00026	01/12/2020	CHEQUE CANCELADO		1522	CHEQUE CANCELADO (CHEQUE CANCELADO)		$0.00	$0.00	$41,056.46
E00027	01/12/2020	CHEQUE CANCELADO		1523	CHEQUE CANCELADO (CHEQUE CANCELADO)		$0.00	$0.00	$41,056.46
E00027	01/12/2020	CHEQUE CANCELADO		1523	CHEQUE CANCELADO (CHEQUE CANCELADO)		$0.00	$0.00	$41,056.46
E00028	01/12/2020	CHEQUE CANCELADO		1524	CHEQUE CANCELADO (CHEQUE CANCELADO)		$0.00	$0.00	$41,056.46
E00028	01/12/2020	CHEQUE CANCELADO		1524	CHEQUE CANCELADO (CHEQUE CANCELADO)		$0.00	$0.00	$41,056.46
E00029	01/12/2020	CHEQUE CANCELADO		1525	CHEQUE CANCELADO (CHEQUE CANCELADO)		$0.00	$0.00	$41,056.46
E00029	01/12/2020	CHEQUE CANCELADO		1525	CHEQUE CANCELADO (CHEQUE CANCELADO)		$0.00	$0.00	$41,056.46
E00030	01/12/2020	CHEQUE CANCELADO		1526	CHEQUE CANCELADO (CHEQUE CANCELADO)		$0.00	$0.00	$41,056.46
E00030	01/12/2020	CHEQUE CANCELADO		1526	CHEQUE CANCELADO (CHEQUE CANCELADO)		$0.00	$0.00	$41,056.46
E00031	01/12/2020	CHEQUE CANCELADO		1527	CHEQUE CANCELADO (CHEQUE CANCELADO)		$0.00	$0.00	$41,056.46
E00031	01/12/2020	CHEQUE CANCELADO		1527	CHEQUE CANCELADO (CHEQUE CANCELADO)		$0.00	$0.00	$41,056.46
E00032	01/12/2020	CHEQUE CANCELADO		1528	CHEQUE CANCELADO (CHEQUE CANCELADO)		$0.00	$0.00	$41,056.46
E00032	01/12/2020	CHEQUE CANCELADO		1528	CHEQUE CANCELADO (CHEQUE CANCELADO)		$0.00	$0.00	$41,056.46
E00033	01/12/2020	CHEQUE CANCELADO		1529	CHEQUE CANCELADO (CHEQUE CANCELADO)		$0.00	$0.00	$41,056.46
E00033	01/12/2020	CHEQUE CANCELADO		1529	CHEQUE CANCELADO (CHEQUE CANCELADO)		$0.00	$0.00	$41,056.46
E00034	01/12/2020	CHEQUE CANCELADO		1530	CHEQUE CANCELADO (CHEQUE CANCELADO)		$0.00	$0.00	$41,056.46
E00034	01/12/2020	CHEQUE CANCELADO		1530	CHEQUE CANCELADO (CHEQUE CANCELADO)		$0.00	$0.00	$41,056.46
E00035	01/12/2020	CHEQUE CANCELADO		1531	CHEQUE CANCELADO (CHEQUE CANCELADO)		$0.00	$0.00	$41,056.46
E00035	01/12/2020	CHEQUE CANCELADO		1531	CHEQUE CANCELADO (CHEQUE CANCELADO)		$0.00	$0.00	$41,056.46
E00036	01/12/2020	CHEQUE CANCELADO		1532	CHEQUE CANCELADO (CHEQUE CANCELADO)		$0.00	$0.00	$41,056.46
E00036	01/12/2020	CHEQUE CANCELADO		1532	CHEQUE CANCELADO (CHEQUE CANCELADO)		$0.00	$0.00	$41,056.46
E00037	01/12/2020	CHEQUE CANCELADO		1533	CHEQUE CANCELADO (CHEQUE CANCELADO)		$0.00	$0.00	$41,056.46
E00037	01/12/2020	CHEQUE CANCELADO		1533	CHEQUE CANCELADO (CHEQUE CANCELADO)		$0.00	$0.00	$41,056.46
E00038	01/12/2020	CHEQUE CANCELADO		1534	CHEQUE CANCELADO (CHEQUE CANCELADO)		$0.00	$0.00	$41,056.46
E00038	01/12/2020	CHEQUE CANCELADO		1534	CHEQUE CANCELADO (CHEQUE CANCELADO)		$0.00	$0.00	$41,056.46
E00039	01/12/2020	CHEQUE CANCELADO		1535	CHEQUE CANCELADO (CHEQUE CANCELADO)		$0.00	$0.00	$41,056.46
E00039	01/12/2020	CHEQUE CANCELADO		1535	CHEQUE CANCELADO (CHEQUE CANCELADO)		$0.00	$0.00	$41,056.46
E00040	01/12/2020	CHEQUE CANCELADO		1536	CHEQUE CANCELADO (CHEQUE CANCELADO)		$0.00	$0.00	$41,056.46
E00040	01/12/2020	CHEQUE CANCELADO		1536	CHEQUE CANCELADO (CHEQUE CANCELADO)		$0.00	$0.00	$41,056.46
E00041	01/12/2020	CHEQUE CANCELADO		1537	CHEQUE CANCELADO (CHEQUE CANCELADO)		$0.00	$0.00	$41,056.46
E00041	01/12/2020	CHEQUE CANCELADO		1537	CHEQUE CANCELADO (CHEQUE CANCELADO)		$0.00	$0.00	$41,056.46
E00042	01/12/2020	CHEQUE CANCELADO		1538	CHEQUE CANCELADO (CHEQUE CANCELADO)		$0.00	$0.00	$41,056.46
E00042	01/12/2020	CHEQUE CANCELADO		1538	CHEQUE CANCELADO (CHEQUE CANCELADO)		$0.00	$0.00	$41,056.46

AGUAS DE PÁNUCO DE CORONADO
ESTADO DE DURANGO
Auxiliares de Cuentas del 01/dic./2020 al 31/dic./2020
Con saldo y/o movimientos. (De la cuenta: 1112 a la 1112)

Cuenta / Nombre de la Cuenta						Saldo Inicial	Movimientos del Periodo		
Poliza	Fecha	Beneficiario	No. Factura	Cheque / Folio	Concepto		Cargos	Abonos	Saldos
E00043	01/12/2020	CHEQUE CANCELADO		1539	CHEQUE CANCELADO (CHEQUE CANCELADO)		$0.00	$0.00	$41,056.46
E00043	01/12/2020	CHEQUE CANCELADO		1539	CHEQUE CANCELADO (CHEQUE CANCELADO)		$0.00	$0.00	$41,056.46
E00044	01/12/2020	CHEQUE CANCELADO		1540	CHEQUE CANCELADO (CHEQUE CANCELADO)		$0.00	$0.00	$41,056.46
E00044	01/12/2020	CHEQUE CANCELADO		1540	CHEQUE CANCELADO (CHEQUE CANCELADO)		$0.00	$0.00	$41,056.46
E00045	01/12/2020	CHEQUE CANCELADO		1541	CHEQUE CANCELADO (CHEQUE CANCELADO)		$0.00	$0.00	$41,056.46
E00045	01/12/2020	CHEQUE CANCELADO		1541	CHEQUE CANCELADO (CHEQUE CANCELADO)		$0.00	$0.00	$41,056.46
E00046	01/12/2020	CHEQUE CANCELADO		1542	CHEQUE CANCELADO (CHEQUE CANCELADO)		$0.00	$0.00	$41,056.46
E00046	01/12/2020	CHEQUE CANCELADO		1542	CHEQUE CANCELADO (CHEQUE CANCELADO)		$0.00	$0.00	$41,056.46
E00047	01/12/2020	CHEQUE CANCELADO		1543	CHEQUE CANCELADO (CHEQUE CANCELADO)		$0.00	$0.00	$41,056.46
E00047	01/12/2020	CHEQUE CANCELADO		1543	CHEQUE CANCELADO (CHEQUE CANCELADO)		$0.00	$0.00	$41,056.46
E00048	01/12/2020	CHEQUE CANCELADO		1544	CHEQUE CANCELADO (CHEQUE CANCELADO)		$0.00	$0.00	$41,056.46
E00048	01/12/2020	CHEQUE CANCELADO		1544	CHEQUE CANCELADO (CHEQUE CANCELADO)		$0.00	$0.00	$41,056.46
E00049	01/12/2020	CHEQUE CANCELADO		1545	CHEQUE CANCELADO (CHEQUE CANCELADO)		$0.00	$0.00	$41,056.46
E00049	01/12/2020	CHEQUE CANCELADO		1545	CHEQUE CANCELADO (CHEQUE CANCELADO)		$0.00	$0.00	$41,056.46
E00050	01/12/2020	CHEQUE CANCELADO		1546	CHEQUE CANCELADO (CHEQUE CANCELADO)		$0.00	$0.00	$41,056.46
E00050	01/12/2020	CHEQUE CANCELADO		1546	CHEQUE CANCELADO (CHEQUE CANCELADO)		$0.00	$0.00	$41,056.46
E00051	01/12/2020	CHEQUE CANCELADO		1547	CHEQUE CANCELADO (CHEQUE CANCELADO)		$0.00	$0.00	$41,056.46
E00051	01/12/2020	CHEQUE CANCELADO		1547	CHEQUE CANCELADO (CHEQUE CANCELADO)		$0.00	$0.00	$41,056.46
E00052	01/12/2020	CHEQUE CANCELADO		1548	CHEQUE CANCELADO (CHEQUE CANCELADO)		$0.00	$0.00	$41,056.46
E00052	01/12/2020	CHEQUE CANCELADO		1548	CHEQUE CANCELADO (CHEQUE CANCELADO)		$0.00	$0.00	$41,056.46
E00053	01/12/2020	CHEQUE CANCELADO		1549	CHEQUE CANCELADO (CHEQUE CANCELADO)		$0.00	$0.00	$41,056.46
E00053	01/12/2020	CHEQUE CANCELADO		1549	CHEQUE CANCELADO (CHEQUE CANCELADO)		$0.00	$0.00	$41,056.46
E00054	01/12/2020	CHEQUE CANCELADO		1550	CHEQUE CANCELADO (CHEQUE CANCELADO)		$0.00	$0.00	$41,056.46
E00054	01/12/2020	CHEQUE CANCELADO		1550	CHEQUE CANCELADO (CHEQUE CANCELADO)		$0.00	$0.00	$41,056.46
I00614	04/12/2020				IR 517, GASTO CORRIENTE (VENTA DE AGUA EN PIPAS DEL 02 AL 22 DE NOVIE		$57,750.00	$0.00	$98,806.46
C00193	07/12/2020	PROVEEDOR GENERAL		1551	GP PROVEEDOR GENERAL, Folio Pago: 154 (PAGO POR COMPRA DE TINTA PAR		$0.00	$538.00	$98,268.46
C00194	07/12/2020	RUBEN DARIO ZAMARRI		1552	GP RUBEN DARIO ZAMARRIPA CASTOREÑA, Folio Pago: 155 (PAGO POR SERVIC		$0.00	$1,500.00	$96,768.46
C00195	08/12/2020	MICHEL ROMERO RAMIF		3707	GP MICHEL ROMERO RAMIREZ, Folio Pago: 156 (PAGO POR FACTURA DE REFA(		$0.00	$4,890.00	$91,878.46
I00610	08/12/2020				INGRESO AL BANCO DEL DIA 27 DE NOV (INGRESO AL BANCO DE LOS DIAS 25		$2,631.50	$0.00	$94,509.96
I00610	08/12/2020				INGRESO AL BANCO DEL DIA 25 DE NOV (INGRESO AL BANCO DE LOS DIAS 25		$3,037.00	$0.00	$97,546.96
I00610	08/12/2020				INGRESO AL BANCO DEL DIA 26 DE NOV (INGRESO AL BANCO DE LOS DIAS 25		$1,531.50	$0.00	$99,078.46
I00610	08/12/2020				INGRESO AL BANCO DEL DIA 30 DE NOV (INGRESO AL BANCO DE LOS DIAS 25		$4,169.50	$0.00	$103,247.96
I00610	08/12/2020				INGRESO AL BANCO DEL DIA 02 DE DIC (INGRESO AL BANCO DE LOS DIAS 25,		$1,100.50	$0.00	$104,348.46
I00610	08/12/2020				INGRESO AL BANCO DEL DIA 03 DE DIC (INGRESO AL BANCO DE LOS DIAS 25,		$2,318.50	$0.00	$106,666.96

Cuenta	Poliza	Fecha	Nombre de la Cuenta / Beneficiario	No. Factura	Cheque / Folio	Concepto	Saldo Inicial	Movimientos del Periodo Cargos	Abonos	Saldos
	I00610	08/12/2020				INGRESO AL BANCO DEL DIA 04 DE DIC (INGRESO AL BANCO DE LOS DIAS 25,		$170.00	$0.00	$106,836.96
	I00610	08/12/2020				INGRESO AL BANCO DEL DIA 01 DE DIC (INGRESO AL BANCO DE LOS DIAS 25,		$3,167.00	$0.00	$110,003.96
	C00196	09/12/2020	MADEL FRANCISCA LUG		1553	GP MADEL FRANCISCA LUGO , Folio Pago: 157 (PAGO POR CONCEPTO DE COM		$0.00	$13,929.87	$96,074.09
	C00209	14/12/2020	SECRETARÍA DE HACIEI		1555	GP SECRETARÍA DE HACIENDA Y CRÉDITO PUBLICO , Folio Pago: 168 (PAGO DE		$0.00	$9,591.00	$86,483.09
	C00197	15/12/2020	CONSULTORES CANALE		4831	GP CONSULTORES CANALES Y ASOCIADOS S.C, Folio Pago: 158 (PAGO POR CC		$0.00	$23,603.10	$62,879.99
	C00198	15/12/2020	GONZALEZ AVALOS AUF		1554	GP GONZALEZ AVALOS AURELIO, Folio Pago: 159 (PAGO POR MATERIALES Y M/		$0.00	$48,430.00	$14,449.99
	C00199	15/12/2020	PERSONAL DE AGUAS D		TRASNFER	PAGO DE AGUINALDO A PERSONAL DE AGUAS DE PANUCO (PAGO DE PRIMER		$0.00	$33,834.28	-$19,384.29
	C00199	15/12/2020	PERSONAL DE AGUAS D		TRASNFER	PAGO DE PRIMERA QUINCENA DE DICIEMBRE A PERSONAL DE AGUAS DE PAI		$0.00	$34,000.00	-$53,384.29
	I00611	15/12/2020				INGRESO AL BANCO DEL DIA 07 DE DIC DE 2020 (INGRESO AL BANCO DE LOS		$4,357.50	$0.00	-$49,026.79
	I00611	15/12/2020				INGRESO AL BANCO DEL DIA 08 DE DIC DE 2020 (INGRESO AL BANCO DE LOS		$3,836.50	$0.00	-$45,190.29
	I00617	15/12/2020				IR:520, GASTO CORRIENTE (DEVOLUCION DE IVA DEL MES DE FEBRERO DE 2		$23,221.00	$0.00	-$21,969.29
	I00618	15/12/2020				IR:521, GASTO CORRIENTE (ACTUALIZACION POR DEVOLUCION DE IVA DEL M		$457.00	$0.00	-$21,512.29
	I00621	15/12/2020				IR:524, GASTO CORRIENTE (DEVOLUCION DE IVA DEL MES DE DICIEMBRE DE		$43,294.00	$0.00	$21,781.71
	I00622	15/12/2020				IR:525, GASTO CORRIENTE (ACTUALIZACION POR DEVOLUCION DE IVA DEL M		$853.00	$0.00	$22,634.71
	C00200	16/12/2020	HERNANDEZ OLVERA LU		5519	GP HERNANDEZ OLVERA LUIS ANGEL, Folio Pago: 160 (PAGO POR CONCEPTO I		$0.00	$9,145.00	$13,489.71
	I00615	16/12/2020				IR:518, GASTO CORRIENTE (VENTA DE AGUA EN PIPAS DEL 23 DE NOVIEMBRE		$31,618.04	$0.00	$45,107.75
	C00202	17/12/2020	BERUMEN DE LA HOYA (		1558	GP BERUMEN DE LA HOYA CONSUELO, Folio Pago: 162 (PAGO POR CONCEPTO		$0.00	$29,673.00	$15,434.75
	C00203	17/12/2020	BERUMEN DE LA HOYA (		1559	GP BERUMEN DE LA HOYA CONSUELO, Folio Pago: 163 (PAGO POR CONCEPTO		$0.00	$26,376.00	-$10,941.25
	C00204	17/12/2020	CONSULTORES CANALE		4850	GP CONSULTORES CANALES Y ASOCIADOS S.C, Folio Pago: 164 (PAGO POR HC		$0.00	$29,880.32	-$40,821.57
	I00612	17/12/2020				DIA 10 DE DIC DE 2020 (INGRESO AL BANCO DE LOS DIAS 09, 10 Y 14 DE DIC I		$1,726.50	$0.00	-$39,095.07
	I00612	17/12/2020				DIA 14 DE DIC DE 2020 (INGRESO AL BANCO DE LOS DIAS 09, 10 Y 14 DE DIC I		$3,112.50	$0.00	-$35,982.57
	I00612	17/12/2020				DIA 09 DE DIC DE 2020 (INGRESO AL BANCO DE LOS DIAS 09, 10 Y 14 DE DIC I		$2,142.00	$0.00	-$33,840.57
	I00619	17/12/2020				IR:522, GASTO CORRIENTE (DEVOLUCION DE IVA DEL MES DE JUNIO DE 2016		$54,012.00	$0.00	$20,171.43
	I00620	17/12/2020				IR:523, GASTO CORRIENTE (ACTUALIZACION POR DEVOLUCION DE IVA DEL M		$768.00	$0.00	$20,939.43
	I00627	17/12/2020				IR:530, GASTO CORRIENTE (DEVOLUCION DE IVA DEL MES DE FEBRERO DE 2		$5,119.32	$0.00	$26,058.75
	I00628	17/12/2020				IR:531, GASTO CORRIENTE (ACTUALIZACION POR DEVOLUCION DE IVA DEL M		$100.68	$0.00	$26,159.43
	I00629	17/12/2020				IR:532, GASTO CORRIENTE (DEVOLUCION DE IVA DEL MES DE SEPTIEMBRE I		$18,720.00	$0.00	$44,879.43
	I00630	17/12/2020				IR:533, GASTO CORRIENTE (ACTUALIZACION POR DEVOLUCION DE IVA DEL M		$515.00	$0.00	$45,394.43
	I00631	17/12/2020				IR:534, GASTO CORRIENTE (DEVOLUCION DE IVA DEL MES DE ENERO 2016 IR		$6,500.00	$0.00	$51,894.43
	I00632	17/12/2020				IR:535, GASTO CORRIENTE (ACTUALIZACION POR DEVOLUCION DE IVA DEL M		$128.00	$0.00	$52,022.43
	C00201	18/12/2020	DULCE YOLANDA ALVAF		1557	GP DULCE YOLANDA ALVARADO CHAIREZ , Folio Pago: 161 (PAGO DE FACTURA		$0.00	$1,350.00	$50,672.43
	C00205	18/12/2020	PERSONAL DE AGUAS D		TRANSFER	PAGO DE SEGUNDA QUINCENA DE NOMINA A PERSONAL DE AGUAS DE PANU(		$0.00	$27,500.00	$23,172.43
	C00206	18/12/2020	IMPULSO DURANGO ASE		2202	GP IMPULSO DURANGO ASESORES SC , Folio Pago: 165 (PAGO DE HONORARIO		$0.00	$6,960.00	$16,212.43
	I00625	18/12/2020				IR:528, GASTO CORRIENTE (ACTUALIZACION POR DEVOLUCION DE IVA DEL M		$353.43	$0.00	$16,565.86

Cuenta / Poliza	Fecha	Nombre de la Cuenta / Beneficiario	No. Factura	Cheque / Folio	Concepto	Saldo Inicial	Movimientos del Periodo Cargos	Abonos	Saldos
I00626	18/12/2020				IR:529, GASTO CORRIENTE (DEVOLUCION DE IVA DEL MES DE MAYO DE 2017		$17,947.57	$0.00	$34,513.43
I00623	21/12/2020				IR:526, GASTO CORRIENTE (DEVOLUCION DE IVA DEL MES DE AGOSTO DE 20		$13,616.59	$0.00	$48,130.02
I00624	21/12/2020				IR:527, GASTO CORRIENTE (ACTUALIZACION POR DEVOLUCION DE IVA DEL M		$268.41	$0.00	$48,398.43
C00207	23/12/2020	TELEFONOS DE MEXICC		1560	GP TELEFONOS DE MEXICO SAB DE CV, Folio Pago: 166 (PAGO DEL RECIBO DE		$0.00	$848.00	$47,550.43
I00616	30/12/2020				IR:519, GASTO CORRIENTE (VENTA DE AGUA EN PIPAS DEL 03 AL 20 DE DICIE		$20,132.05	$0.00	$67,682.48
I00608	31/12/2020				IR:516, GASTO CORRIENTE (PAGO DE AGUA POTABLE Y ALCANTARILLADO DE		$9,990.00	$0.00	$77,672.48
I00608	31/12/2020				IR:516, GASTO CORRIENTE (PAGO DE AGUA POTABLE Y ALCANTARILLADO DE		$10.00	$0.00	$77,682.48
C00208	31/12/2020	BANCO MERCANTIL DEL		EDO CTA	GP BANCO MERCANTIL DEL NORTE SA INSTITUCION DE BANCA MULTIPLE GRI		$0.00	$716.88	$76,965.60
I00613	31/12/2020				INGRESO AL BANCO DEL DIA 11 DE DICIEMBRE (INGRESO AL BANCO DE LOS		$4,759.00	$0.00	$81,724.60
I00613	31/12/2020				INGRESO AL BANCO DEL DIA 17 DE DICIEMBRE (INGRESO AL BANCO DE LOS		$2,998.00	$0.00	$84,722.60
I00613	31/12/2020				INGRESO AL BANCO DEL DIA 18 DE DICIEMBRE (INGRESO AL BANCO DE LOS		$2,902.00	$0.00	$87,624.60
I00613	31/12/2020				INGRESO AL BANCO DEL DIA 21 DE DICIEMBRE (INGRESO AL BANCO DE LOS		$1,429.00	$0.00	$89,053.60
I00613	31/12/2020				INGRESO AL BANCO DEL DIA 22 DE DICIEMBRE (INGRESO AL BANCO DE LOS		$1,329.00	$0.00	$90,382.60
I00613	31/12/2020				INGRESO AL BANCO DEL DIA 23 DE DICIEMBRE (INGRESO AL BANCO DE LOS		$1,179.00	$0.00	$91,561.60
I00613	31/12/2020				INGRESO AL BANCO DEL DIA 29 DE DICIEMBRE (INGRESO AL BANCO DE LOS		$3,628.00	$0.00	$95,189.60
I00613	31/12/2020				INGRESO AL BANCO DEL DIA 15 DE DICIEMBRE (INGRESO AL BANCO DE LOS		$2,195.50	$0.00	$97,385.10
I00613	31/12/2020				INGRESO AL BANCO DEL DIA 16 DE DICIEMBRE (INGRESO AL BANCO DE LOS		$2,607.00	$0.00	$99,992.10
I00613	31/12/2020				INGRESO AL BANCO DEL DIA 16 DE DICIEMBRE (INGRESO AL BANCO DE LOS		$848.00	$0.00	$100,840.10
I00633	31/12/2020				IR:536, GASTO CORRIENTE (APORTACION MUNICIPAL PARA EL PROGRAMA PR		$87,999.00	$0.00	$188,839.10
I00634	31/12/2020				IR:537, GASTO CORRIENTE (APORTACION MUNICIPAL PARA EL PROGRAMA PR		$134,556.00	$0.00	$323,395.10
E00055	31/12/2020	CHEQUE CANCELADO		1556	CHEQUE CANCELADO (CHEQUE CANCELADO)		$0.00	$0.00	$323,395.10
E00055	31/12/2020	CHEQUE CANCELADO		1556	CHEQUE CANCELADO (CHEQUE CANCELADO)		$0.00	$0.00	$323,395.10
					Total :	**34,940.96**	**598,179.59**	**309,725.45**	**323,395.10**

ANEXO 1

AGUAS DEL MUNICIPIO DE PANUCO DE CORONADO

INVENTARIO ACTUALIZADO DE BIENES MUEBLES AL 31 DE DICIEMBRE DE 2020

MOBILIARIO Y EQUIPO DE ADMINISTRACIÓN (INCLUYE MUEBLES DE OFICINA Y ESTANTERÍA, EQUIPO DE CÓMPUTO Y DE TECNOLOGÍAS DE LA INFORMACIÓN)

														DEPRECIACIÓN	
No	CÓDIGO	DESCRIPCIÓN	MARCA	TIPO	MODELO	COLOR	DEPARTAMENTO	ESTADO FISICO	TIPO DE RECURSO CON EL QUE SE ADQUIRIÓ	FECHA DE ADQUISICIÓN	COSTO DE ADQUISICIÓN	VALOR DE DESECHO	ESTIMACIÓN DE LA VIDA UTIL	AÑO 1	AÑO 2
1	5111-1241-1-001	ESCRITORIO METALICO COLOR ARENA UN CAJON DE 1.20M X 60CM X 77 CM	DAVILA		SM	ARENA	ADMINISTRATIVA	BUENO		sep-16	2,500.00				
2	5111-1241-1-002	ESCRITORIO METALICO COLOR ARENA CON DOS CAJONES 1.50M X 5M X .76M	DAVILA		SM	ARENA	ADMINISTRATIVA	BUENO		sep-16	2,500.00				
3	5111-1241-1-003	MUEBLE PARA COMPUTADORA COLOR MADERA 1.40M X 75CM X 48M	SIN MARCA		SM	MADERA	ADMINISTRATIVA	BUENO		sep-16	800.00				
5	5111-1241-1-004	ARCHIVERO METALICO CON 4 CAJONES COLOR ARENA 1.32M X .88CM X 46.5 M	MONTILLA		SM	ARENA	ADMINISTRATIVA	BUENO		sep-16	1,150.00				
8	5111-1241-1-005	SILLA DE ACRILICO CON 5 RUEDAS	ERGONOMIC		SM		ADMINISTRATIVA	BUENO		sep-16	1,025.00				
9	5111-1241-1-006	SILLA DE ACRILICO CON 5 RUEDAS	ERGONOMIC		SM		ADMINISTRATIVA	BUENO		sep-16	1,050.00				
10	5111-1241-1-007	SILLA DE ACRILICO CON 5 RUEDAS	ERGONOMIC		SM		ADMINISTRATIVA	MALA		sep-16	1,050.00				
1	5111-1241-3-001	LAPTOP	HP	ST	RTL8723DER	NEGRO	ESPACIO DE CULTURA	BUENO		sep-16	5,000.00				
5	5111-1241-3-002	EQUIPO DE COMPUTO (INCLUYE, BOCINAS, MOUSE, TECLADO Y CPU)	DELL	ST	S/M	NEGRO	ORGANISMOS DE SISTEM	BUENO		sep-16	5,500.00				
10	5111-1241-3-003	IMPRESORA	SAMSUNG	ST	SCX-3200	NEGRO	ORGANISMOS DE SISTEM	BUENO		sep-16	2,845.28				
46	5231-1242-3-001	CAMARA DIGITAL	SONY	ST	SM		ESPACIO DE CULTURA	BUENO			2.00				
8	5191-1241-9-001	CALCULADORA	KADIO	S/T	S/M	GRIS	ORGANISMOS DE SISTEM	BUENO		SEPTIEMBRE DE	6.00				
39	5211-1242-1-001	PANTALLA DE PROYECCION	REDLEAF	ST	SM		ESPACIO DE CULTURA	BUENO			5.00				
47	5111-1241-3-004	LAPTOP	HP	ST	15-DB0094LA		ORGANISMO DE SITEMA	BUENO		28 DE ENERO 2(	7,757.76				
										TOTAL	31,195.04	ESTE IMPORTE DEBE COINCIDIR CON LO INFORMADO EN LA CUENTA CONTABLE 1242 MOBILIARIO Y EQUIPO EDUCACIONAL Y RECREATIVO.			

VEHICULOS Y EQUIPO DE TRANSPORTE (VEHICULOS, CAMIONETAS, ETC)

														DEPREC
No.	CÓDIGO	DESCRIPCIÓN	MARCA	TIPO	MODELO	COLOR	No.DE SERIE	DEPARTAMENTO	ESTADO FISICO	TIPO DE RECURSO CON EL QUE SE ADQUIRIÓ	FECHA DE ADQUISICIÓN	COSTO DE ADQUISICIÓN	VALOR DE DESECHO	ESTIMACIÓN DE LA VIDA UTIL	AÑO 1
3	5411-1244-1-001	CAMIONETA PICKUP	FORD	PICKUP	1999	BLANCO	3FTDF1729XMA40310	ORGANISMOS	REGULAR			35,000.00			
											TOTAL	35,000.00	ESTE IMPORTE DEBE COINCIDIR CON LO INFORMADO EN LA CUENTA CONTABLE 1244 VEHICULOS Y EQUIPO DE TRANSPORTE		

ANEXO 1

AGUAS DEL MUNICIPIO DE PANUCO DE CORONADO

INVENTARIO ACTUALIZADO DE BIENES MUEBLES AL 31 DE DICIEMBRE DE 2020

EQUIPO DE DEFENSA Y SEGURIDAD (ARMAS)

No.	CÓDIGO	DESCRIPCIÓN	MARCA	TIPO	MODELO	COLOR	No.DE SERIE	DEPARTAMENTO	ESTADO FISICO	TIPO DE RECURSO CON EL QUE SE ADQUIRÓ	FECHA DE ADQUISICIÓN	COSTO DE ADQUISICIÓN	VALOR DE DESECHO	ESTIMACIÓN DE LA VIDA UTIL	DEPREC AÑO 1
											TOTAL	0.00	ESTE IMPORTE DEBE COINCIDIR CON LO INFORMADO EN L CONTABLE 1245 EQUIPO DE DEFENSA Y SEGURIDAD		

MAQUINARIA, OTROS EQUIPOS Y HERRAMIENTAS (MAQUINARIA Y EQUIPO DE CONSTRUCCION, EQUPO DE COMUNICACIÓN Y TELECOMUNICACION, HERRAMIENTAS Y MAQUINAS-

No.	CÓDIGO	DESCRIPCIÓN	MARCA	TIPO	MODELO	COLOR	No.DE SERIE	DEPARTAMENTO	ESTADO FISICO	TIPO DE RECURSO CON EL QUE SE ADQUIRÓ	FECHA DE ADQUISICIÓN	COSTO DE ADQUISICIÓN	VALOR DE DESECHO	ESTIMACIÓN DE LA VIDA UTIL	DEPREC AÑO 1
1	5641-1246-7-001	EQUIPO DE BOMBEO PARA POZO #2 CON UN GASTO DE 35 LPS CON UNA COLUMNA DE 50 M Y TUBERIA DE 6" DE DIAMETRO	ALTAMIRA	SUMERGIBLE	SIN MODELO	ACERO INOXIDABLE	SIN SERIE	AGUAS DE PÁNUCO	BUENO	PROGRAMA APAZU	01-nov-12	860,869.73	0	10 AÑOS	0
2	5641-1246-7-002	TRANSFORMADOR DE 112.5 KVA EN 34.5 KV	SIEMMENS	SIN TIPO	SIN MODELO	ARENA	SIN SERIE	AGUAS DE PÁNUCO	BUENO	PROGRAMA APAZU	01-nov-12	700,000.00	0	10 AÑOS	0
3	5641-1246-7-003	EQUIPO DE BOMBEO PARA POZO #1 CON MOTOR ELECTRICO	ALTAMIRA	SUMERGIBLE	SIN MODELO	ACERO INOXIDABLE	SIN SERIE	AGUAS DE PÁNUCO	BUENO	PROGRAMA PRODDER	25-may-13	600,000.00	0	10 AÑOS	0
4	5641-1246-7-004	TRANSFORMADOR DE 30 KVA	SIN MARCA	SIN TIPO	SIN MODELO	GRIS	SIN SERIE	AGUAS DE PÁNUCO	BUENO	PROGRAMA APAZU	SIN FECHA	600,000.00	0	10 AÑOS	0
5	5641-1246-7-005	ELECTROBOMBA PARA POZO #3 DE 20 HP EN 220 VOLTS	ALTAMIRA	SIN TIPO	SIN MODELO	ACERO INOXIDABLE	SIN SERIE	AGUAS DE PÁNUCO	BUENO	PROGRAMA PRODDER	03-ago-10	500,000.00	0	10 AÑOS	0
6	5641-1246-7-006	TRANSFORMADOR ELECTRICO TRIFASICO DE 30 KVA-440 VOLTS	IEM	SIN TIPO	SIN MODELO	ARENA	SIN SERIE	AGUAS DE PÁNUCO	BUENO	PROGRAMA PRODDER	24-jun-10	100,000.00	0	10 AÑOS	0
7	5641-1246-7-007	BOMBA SUMERG P/LODOS	HP	SIN TIPO	2SE51			AGUAS DE PÁ	BUENO		31 DE JULIO	11,046.35	0		0
											TOTAL	3,371,916.08	ESTE IMPORTE DEBE COINCIDIR CON LO INFORMADO EN L CONTABLE 1246 MAQUINARIA, OTROS EQUIPOS Y HERRAMI		

ADQUISICIONES DE ACTIVO MENORES A 70 UMAS (5,914.3) (Regla 8 del Acuerdo por el que se Reforman las Reglas Especificas del Registro y Valoración del Patrimonio.)

No.	CÓDIGO	DESCRIPCIÓN	MARCA	TIPO	MODELO	COLOR	DEPARTAMENTO	ESTADO FISICO	TIPO DE RECURSO CON EL QUE SE ADQUIRÓ	FECHA DE ADQUISICIÓN	COSTO DE ADQUISICIÓN

ANEXO 1

AGUAS DEL MUNICIPIO DE PANUCO DE CORONADO

INVENTARIO ACTUALIZADO DE BIENES MUEBLES AL 31 DE DICIEMBRE DE 2020

										TOTAL	0.00

NOTA: LAS CELDAS SOMBREADAS DE AZUL SERÁN LLENADAS CONFORME EL MUNICIPIO OBTENGA INFORMACIÓN
NOTA: EL IMPORTE DE CADA FORMATO DEBERÁ COINCIDIR CON LO REFLEJADO EN EL ESTADO DE SITUACIÓN FINANCIERA

TOTAL INVENTARIO	3,438,111.12
CONTABILIDAD	3,438,111.12

Cuenta Pública 2020
AGUAS DE PANUCO DE CORONADO
Estado Analítico de Ingresos
Del 1 de Enero al 31 de Diciembre de 2020

Rubro de Ingresos	Estimado	Ampliaciones y Reducciones	Ingreso Modificado	Devengado	Recaudado	Diferencia
	(1)	(2)	(3= 1 + 2)	(4)	(5)	(6= 5 - 1)
Impuestos	0	0	0	0	0	0
Cuotas y Aportaciones de Seguridad Social	0	0	0	0	0	0
Contribuciones de Mejoras	0	0	0	0	0	0
Derechos	750,001	1,420,925	2,170,926	2,070,926	2,070,926	1,320,925
Productos	0	0	0	0	0	0
Aprovechamientos	0	0	0	0	0	0
Ingresos por Venta de Bienes, Prestación de Servicios y Otros Ingresos	0	20,565	20,565	20,565	20,565	20,565
Participaciones, Aportaciones, Convenios, Incentivos Derivados de la Colaboración Fiscal y Fondos Distintos de Aportaciones	0	2,181	2,181	2,181	2,181	2,181
Transferencias, Asignaciones, Subsidios y Subvenciones, y Pensiones y Jubilaciones	1,440,000	0	1,440,000	1,344,887	1,344,887	-95,113
Ingresos Derivados de Financiamientos	0	0	0	0	0	0
			0			0
Total	2,190,001	1,443,671	3,633,672	3,438,559	3,438,559	
				Ingresos excedentes*		1,248,558

Estado Analítico de Ingresos Por Fuente de Financiamiento	Estimado	Ampliaciones y Reducciones	Ingreso Modificado	Devengado	Recaudado	Diferencia
	(1)	(2)	(3= 1 + 2)	(4)	(5)	(6= 5 - 1)
Ingresos del Poder Ejecutivo Federal o Estatal y de los Municipios						
Impuestos	0	0	0	0	0	0
Cuotas y Aportaciones de Seguridad Social	0	0	0	0	0	0
Contribuciones de Mejoras	0	0	0	0	0	0
Derechos	750,001	1,420,925	2,170,926	2,070,926	2,070,926	1,320,925
Productos	0	0	0	0	0	0
Aprovechamientos	0	0	0	0	0	0
Participaciones, Aportaciones, Convenios, Incentivos Derivados de la Colaboración Fiscal y Fondos Distintos de Aportaciones	0	2,181	2,181	2,181	2,181	2,181
Transferencias, Asignaciones, Subsidios y Subvenciones, y Pensiones y Jubilaciones	1,440,000	0	1,440,000	1,344,887	1,344,887	-95,113
			0			0
Ingresos de los Entes Públicos de los Poderes Legislativo y Judicial, de los Órganos Autónomos y del Sector Paraestatal o Paramunicipal, así como de las Empresas Productivas del Estado						
Cuotas y Aportaciones de Seguridad Social	0	0	0	0	0	0
Productos	0	0	0	0	0	0
Ingresos por Venta de Bienes, Prestación de Servicios y Otros Ingresos	0	20,565	20,565	20,565	20,565	20,565
Transferencias, Asignaciones, Subsidios y Subvenciones, y Pensiones y Jubilaciones	0	0	0	0	0	0
Ingresos derivados de financiamiento						
Ingresos Derivados de Financiamientos	0	0	0	0	0	0
Total	2,190,001	1,443,671	3,633,672	3,438,559	3,438,559	
				Ingresos excedentes		1,248,558

Los Ingresos por Fuente de Financiamiento pudieran no corresponder al tipo de Ente Público configurado. Se sugiere revisar:

- Que la clasificación administrativa en Configuración del Ente sea correcta.
- Que sus ingresos estén clasificados en los conceptos correctos y aplicables a su Ente Público. Se deberá corregir o reclasificar lo que se requiera.

Es necesario tomar en cuenta que el formato limita los ingresos que corresponden a los Poderes Legislativo, Judicial, Órganos Autónomos, Sector Paraestatal y Empresas productivas del Estado, por lo que el SAACG.NET mostrará completos los ingresos en el apartado donde sea posible, aun cuando no correspondan.

C. JESUS KARIM BERUMEN YAUJAR
DIRECTOR GENERAL

AGUAS DE PÁNUCO DE CORONADO
Conciliación entre los Ingresos Presupuestarios y Contables
Correspondiente del 1 de Enero al 31 de Diciembre de 2020
(Cifras en pesos)

1. Ingresos Presupuestarios		**3,438,559**
2. Más ingresos contables no presupuestarios		0
2.1 Ingresos Financieros	0	
2.2 Incremento por Variación de Inventarios		
2.3 Disminución del exceso de estimaciones por pérdida o deterioro u obsolescencia	0	
2.4 Disminución del exceso de provisiones	0	
2.5 Otros ingresos y beneficios varios	0	
2.6 Otros ingresos contables no presupuestarios	0	
		0
3. Menos ingresos presupuestarios no contables		
3.1 Aprovechamientos Patrimoniales	0	
3.2 Ingresos derivados de financiamientos	0	
3.3 Otros Ingresos presupuestarios no contables	0	
4. Ingresos Contables (4 = 1 + 2 - 3)		**3,438,559**

C. JESUS KARIM BERUMEN YAUJAR
DIRECTOR GENERAL

Cuenta Pública 2020
AGUAS DE PANUCO DE CORONADO
Estado Analítico del Ejercicio del Presupuesto de Egresos
Clasificación por Objeto del Gasto (Capítulo y Concepto)
Del 1 de Enero al 31 de Diciembre de 2020

Concepto	Egresos					Subejercicio
	Aprobado	Ampliaciones/ (Reducciones)	Modificado	Devengado	Pagado	
	1	2	3 = (1 + 2)	4	5	6 = (3 - 4)
Servicios Personales	**781,768**	**101,103**	**892,870**	**805,317**	**805,317**	**87,554**
Remuneraciones al Personal de Carácter Permanente	688,945	30,000	718,945	699,438	699,438	19,507
Remuneraciones al Personal de Carácter Transitorio	0	0	0	0	0	0
Remuneraciones Adicionales y Especiales	88,708	71,103	159,809	91,762	91,762	68,047
Seguridad Social	0	0	0	0	0	0
Otras Prestaciones Sociales y Económicas	14,116	0	14,116	14,116	14,116	0
Previsiones	0	0	0	0	0	0
Pago de Estímulos a Servidores Públicos	0	0	0	0	0	0
Materiales y Suministros	**195,101**	**336,651**	**531,752**	**430,631**	**430,631**	**101,121**
Materiales de Administración, Emisión de Documentos y Artículos Oficiales	24,000	47,397	71,397	47,144	47,144	24,254
Alimentos y Utensilios	15,000	6,111	21,111	8,673	8,673	12,438
Materias Primas y Materiales de Producción y Comercialización	0	0	0	0	0	0
Materiales y Artículos de Construcción y de Reparación	35,601	121,651	157,252	130,278	130,278	26,975
Productos Químicos, Farmacéuticos y de Laboratorio	0	0	0	0	0	0
Combustibles, Lubricantes y Aditivos	100,000	107,444	207,444	198,700	198,700	8,744
Vestuario, Blancos, Prendas de Protección y Artículos Deportivos	3,000	8,000	11,000	906	906	10,094
Materiales y Suministros Para Seguridad	0	0	0	0	0	0
Herramientas, Refacciones y Accesorios Menores	17,500	46,047	63,547	44,930	44,930	18,617
Servicios Generales	**1,082,333**	**784,568**	**1,866,900**	**1,578,153**	**1,578,153**	**288,748**
Servicios Básicos	967,193	-3,742	963,450	859,999	859,999	103,451
Servicios de Arrendamiento	0	20,000	20,000	20,000	20,000	0
Servicios Profesionales, Científicos, Técnicos y Otros Servicios	91,340	352,045	443,385	294,287	294,287	149,098
Servicios Financieros, Bancarios y Comerciales	6,000	4,225	10,225	6,381	6,381	3,844
Servicios de Instalación, Reparación, Mantenimiento y Conservación	12,600	149,738	162,338	138,653	138,653	23,685
Servicios de Comunicación Social y Publicidad	0	0	0	0	0	0
Servicios de Traslado y Viáticos	3,200	4,500	7,700	0	0	7,700
Servicios Oficiales	0	3,836	3,836	3,067	3,067	769
Otros Servicios Generales	2,000	253,965	255,965	255,765	255,765	200
Transferencias, Asignaciones, Subsidios y Otras Ayudas	**0**	**0**	**0**	**0**	**0**	**0**
Transferencias Internas y Asignaciones al Sector Público	0	0	0	0	0	0
Transferencias al Resto del Sector Público	0	0	0	0	0	0
Subsidios y Subvenciones	0	0	0	0	0	0
Ayudas Sociales	0	0	0	0	0	0
Pensiones y Jubilaciones	0	0	0	0	0	0
Transferencias a Fideicomisos, Mandatos y Otros Análogos	0	0	0	0	0	0
Transferencias a la Seguridad Social	0	0	0	0	0	0
Donativos	0	0	0	0	0	0
Transferencias al Exterior	0	0	0	0	0	0
Bienes Muebles, Inmuebles e Intangibles	**20,800**	**18,795**	**39,595**	**18,804**	**18,804**	**20,791**
Mobiliario y Equipo de Administración	20,000	5,800	25,800	7,758	7,758	18,042
Mobiliario y Equipo Educacional y Recreativo	0	0	0	0	0	0
Equipo e Instrumental Médico y de Laboratorio	0	0	0	0	0	0
Vehículos y Equipo de Transporte	0	0	0	0	0	0
Equipo de Defensa y Seguridad	0	0	0	0	0	0
Maquinaria, Otros Equipos y Herramientas	800	12,995	13,795	11,046	11,046	2,748
Activos Biológicos	0	0	0	0	0	0
Bienes Inmuebles	0	0	0	0	0	0
Activos Intangibles	0	0	0	0	0	0
Inversión Pública	**100,000**	**202,555**	**302,555**	**80,000**	**80,000**	**222,555**
Obra Pública en Bienes de Dominio Público	100,000	202,555	302,555	80,000	80,000	222,555
Obra Pública en Bienes Propios	0	0	0	0	0	0
Proyectos Productivos y Acciones de Fomento	0	0	0	0	0	0
Inversiones Financieras y Otras Provisiones	**0**	**0**	**0**	**0**	**0**	**0**

Cuenta Pública 2020
AGUAS DE PÁNUCO DE CORONADO
Estado Analítico del Ejercicio del Presupuesto de Egresos
Clasificación por Objeto del Gasto (Capítulo y Concepto)
Del 1 de Enero al 31 de Diciembre de 2020

Concepto	Egresos					Subejercicio
	Aprobado	Ampliaciones/ (Reducciones)	Modificado	Devengado	Pagado	
	1	2	3 = (1 + 2)	4	5	6 = (3 - 4)
Inversiones Para el Fomento de Actividades Productivas	0	0	0	0	0	0
Acciones y Participaciones de Capital	0	0	0	0	0	0
Compra de Títulos y Valores	0	0	0	0	0	0
Concesión de Préstamos	0	0	0	0	0	0
Inversiones en Fideicomisos, Mandatos y Otros Análogos	0	0	0	0	0	0
Otras Inversiones Financieras	0	0	0	0	0	0
Provisiones para Contingencias y Otras Erogaciones Especiales	0	0	0	0	0	0
Participaciones y Aportaciones	0	0	0	0	0	0
Participaciones	0	0	0	0	0	0
Aportaciones	0	0	0	0	0	0
Convenios	0	0	0	0	0	0
Deuda Pública	0	0	0	0	0	0
Amortización de la Deuda Pública	0	0	0	0	0	0
Intereses de la Deuda Pública	0	0	0	0	0	0
Comisiones de la Deuda Pública	0	0	0	0	0	0
Gastos de la Deuda Pública	0	0	0	0	0	0
Costo por Coberturas	0	0	0	0	0	0
Apoyos Financieros	0	0	0	0	0	0
Adeudos de Ejercicios Fiscales Anteriores (Adefas)	0	0	0	0	0	0
Total del Gasto	2,190,001	1,443,671	3,633,672	2,912,904	2,912,904	720,768

C. JESUS KARIM BERUMEN YAUJAR
DIRECTOR GENERAL

Cuenta Pública 2020
AGUAS DE PÁNUCO DE CORONADO
Estado Analítico del Ejercicio del Presupuesto de Egresos
Clasificación Económica (por Tipo de Gasto)
Del 1 de Enero al 31 de Diciembre de 2020

Concepto	Egresos					Subejercicio
	Aprobado	Ampliaciones/ (Reducciones)	Modificado	Devengado	Pagado	
	1	2	3 = (1 + 2)	4	5	6 = (3 - 4)
Gasto Corriente	2,069,201	1,222,321	3,291,522	2,814,100	2,814,100	477,42
Gasto de Capital	120,800	221,350	342,150	98,804	98,804	243,34
Amortización de la Deuda y Disminución de Pasivos	0	0	0	0	0	
Pensiones y Jubilaciones	0	0	0	0	0	
Participaciones	0	0	0	0	0	
Total del Gasto	2,190,001	1,443,671	3,633,672	2,912,904	2,912,904	720,76

C. JESUS KARIM BERUMEN YAUJAR
DIRECTOR GENERAL

Cuenta Pública 2020
AGUAS DE PÁNUCO DE CORONADO
Estado Analítico del Ejercicio del Presupuesto de Egresos
Clasificación Administrativa
Del 1 de Enero al 31 de Diciembre de 2020

Concepto	Egresos					Subejerc
	Aprobado	Ampliaciones/ (Reducciones)	Modificado	Devengado	Pagado	
	1	2	3 = (1 + 2)	4	5	6 = (3 -
ORGANISMO DESCENTRALIZADO	**$2,190,001**	**$1,443,671**	**$3,633,672**	**$2,912,904**	**$2,912,904**	
DIRECCION	$2,190,001	$1,443,671	$3,633,672	$2,912,904	$2,912,904	
			$0			
			$0			
			$0			
			$0			
			$0			
			$0			
			$0			
Total del Gasto	**$2,190,001**	**$1,443,671**	**$3,633,672**	**$2,912,904**	**$2,912,904**	

C. JESUS KARIM BERUMEN YAUJAR
DIRECTOR GENERAL

Cuenta Pública 2020
AGUAS DE PANUCO DE CORONADO
Estado Analítico del Ejercicio del Presupuesto de Egresos
Clasificación Funcional (Finalidad y Función)
Del 1 de Enero al 31 de Diciembre de 2020

Concepto	Egresos					Subejercicio
	Aprobado	Ampliaciones/ (Reducciones)	Modificado	Devengado	Pagado	
	1	2	3 = (1 + 2)	4	5	6 = (3 - 4)
Gobierno	**0**	**0**	**0**	**0**	**0**	**0**
Legislación			0			0
Justicia			0			0
Coordinación de la Política de Gobierno			0			0
Relaciones Exteriores			0			0
Asuntos Financieros y Hacendarios			0			0
Seguridad Nacional			0			0
Asuntos de Orden Público y de Seguridad Interior			0			0
Otros Servicios Generales			0			0
Desarrollo Social	**2,190,001**	**1,443,671**	**3,633,672**	**2,912,904**	**2,912,904**	**720,768**
Protección Ambiental			0			0
Vivienda y Servicios a la Comunidad	2,190,001	1,443,671	3,633,672	2,912,904	2,912,904	720,768
Salud			0			0
Recreación, Cultura y Otras Manifestaciones Sociales			0			0
Educación			0			0
Protección Social			0			0
Otros Asuntos Sociales			0			0
Desarrollo Económico	**0**	**0**	**0**	**0**	**0**	**0**
Asuntos Económicos, Comerciales y Laborales en General			0			0
Agropecuaria, Silvicultura, Pesca y Caza			0			0
Combustibles y Energía			0			0
Minería, Manufacturas y Construcción			0			0
Transporte			0			0
Comunicaciones			0			0
Turismo			0			0
Ciencia, Tecnología e Innovación			0			0
Otras Industrias y Otros Asuntos Económicos			0			0
Otras no Clasificadas en Funciones Anteriores	**0**	**0**	**0**	**0**	**0**	**0**
Transacciones de la Deuda Pública / Costo Financiero de la Deuda			0			0
Transferencias, Participaciones y Aportaciones entre Diferentes Niveles y Ordenes de Gobierno			0			0
Saneamiento del Sistema Financiero			0			0
Adeudos de Ejercicios Fiscales Anteriores			0			0
Total del Gasto	**2,190,001**	**1,443,671**	**3,633,672**	**2,912,904**	**2,912,904**	**720,768**

C. JESUS KARIM BERUMEN YAUJAR
DIRECTOR GENERAL

AGUAS DE PANUCO DE CORONADO

Conciliación entre los Egresos Presupuestarios y los Gastos Contables

Correspondiente del 1 de Enero al 31 de Diciembre de 2020

1. Total de egresos presupuestarios		2,912,504
2. Menos egresos presupuestarios no contables		98,804
2.1 Materias Primas y Materiales de Producción y Comercialización	0	
2.2 Materiales y Suministros	0	
2.3 Mobiliario y Equipo de Administración	7,758	
2.4 Mobiliario y Equipo Educacional y Recreativo	0	
2.5 Equipo e Instrumental Médico y de Laboratorio	0	
2.6 Vehículos y Equipo de Transporte	0	
2.7 Equipo de Defensa y Seguridad	0	
2.8 Maquinaria, Otros Equipos y Herramientas	11,046	
2.9 Activos Biológicos	0	
2.10 Bienes Inmuebles	0	
2.11 Activos Intangibles	0	
2.12 Obra Pública en Bienes de Dominio Público	80,000	
2.13 Obra Pública en Bienes Propios	0	
2.14 Acciones y Participaciones de Capital	0	
2.15 Compra de Títulos y Valores	0	
2.16 Concesión de Préstamos	0	
2.17 Inversiones en Fideicomisos, Mandatos y Otros Análogos		
2.18 Provisiones para Contingencias y Otras Erogaciones Especiales		
2.19 Amortización de la Deuda Pública		
2.20 Adeudos de Ejercicios Fiscales Anteriores (ADEFAS)		
2.21 Otros Egresos Presupuestales No Contables	0	
3. Más Gastos Contables No Presupuestarios		120,874
3.1 Estimaciones, Depreciaciones, Deterioros, Obsolescencia y Amortizaciones	0	
3.2 Provisiones	0	
3.3 Disminución de Inventarios	0	
3.4 Aumento por insuficiencia de estimaciones por pérdida o deterioro u obsolescencia	0	
3.5 Aumento por insuficiencia de provisiones	0	
3.6 Otros Gastos	40,874	
3.7 Otros Gastos Contables No Presupuestales	80,000	
4. Total de Gasto Contable		2,934,574

C. JESUS KARIM BERUMEN YAUJAR

DIRECTOR GENERAL

Cuenta Pública 2020

SARROLLO INTEGRAL DE LA FAMILIA DEL MUNICIPIO DE PÁNUCO

Estado de Actividades

Del 1 de Enero al 31 de Diciembre de 2020 y 2019

(Pesos)

Concepto	2020	2019
INGRESOS Y OTROS BENEFICIOS		
Ingresos de la Gestión		
Impuestos	0	0
Cuotas y Aportaciones de Seguridad Social	0	0
Contribuciones de Mejoras	0	0
Derechos	0	0
Productos	0	0
Aprovechamientos	0	0
Ingresos por Venta de Bienes y Prestación de Servicios	0	0
Participaciones, Aportaciones, Convenios, Incentivos Derivados de la Colaboración Fiscal, Fondos Distintos de Aportaciones, Transferencias, Asignaciones, Subsidios y Subvenciones, y Pensiones y Jubilaciones	2,944,461	584,677
Participaciones, Aportaciones, Convenios, Incentivos Derivados de la Colaboración Fiscal, Fondos Distintos de Aportaciones	0	0
Transferencias, Asignaciones, Subsidios y Subvenciones, y Pensiones y Jubilaciones	2,944,461	584,677
Otros Ingresos y Beneficios		
Ingresos Financieros	0	0
Incremento por Variación de Inventarios	0	0
Disminución del Exceso de Estimaciones por Pérdida o Deterioro u Obsolescencia	0	0
Disminución del Exceso de Provisiones	0	0
Otros Ingresos y Beneficios Varios	0	0
Total de Ingresos y Otros Beneficios	***2,944,461***	***584,677***
GASTOS Y OTRAS PÉRDIDAS		
Gastos de Funcionamiento	1,953,796	670,064
Servicios Personales	1,749,232	610,583
Materiales y Suministros	113,025	31,536
Servicios Generales	91,539	36,946
Transferencias, Asignaciones, Subsidios y Otras Ayudas	1,031,073	1,900
Transferencias Internas y Asignaciones al Sector Público	0	0
Transferencias al Resto del Sector Público	0	0
Subsidios y Subvenciones	0	0
Ayudas Sociales	1,031,073	1,900
Pensiones y Jubilaciones	0	0
Transferencias a Fideicomisos, Mandatos y Contratos Análogos	0	0
Transferencias a la Seguridad Social	0	0
Donativos	0	0
Transferencias al Exterior	0	0
Participaciones y Aportaciones	0	0
Participaciones	0	0
Aportaciones	0	0
Convenios	0	0
Intereses, Comisiones y Otros Gastos de la Deuda Pública	0	0
Intereses de la Deuda Pública	0	0
Comisiones de la Deuda Pública	0	0
Gastos de la Deuda Pública	0	0
Costo por Coberturas	0	0
Apoyos Financieros	0	0
Otros Gastos y Pérdidas Extraordinarias	0	0
Estimaciones, Depreciaciones, Deterioros, Obsolescencia y Provisiones	0	0
Disminución de Inventarios	0	0
Aumento por Insuficiencia de Estimaciones por Pérdida o Deterioro y	0	0
Aumento por Insuficiencia de Provisiones	0	0
Otros Gastos	0	0
Inversión Pública	0	0
Inversión Pública no Capitalizable	0	0
Total de Gastos y Otras Pérdidas	***2,984,869***	***680,964***
Resultados del Ejercicio (Ahorro/Desahorro)	***-40,409***	***-96,287***

Bajo protesta de decir verdad declaramos que los Estados Financieros y sus Notas son razonablemente correctos y responsabilidad del emisor

C. JUAN ALEJANDRO VARGAS MORALES
DIRECTOR DIF MUNICIPAL

Cuenta Pública 2020
SISTEMA PARA EL DESARROLLO INTEGRAL DE LA FAMILIA DEL MUNICIPIO DE PÁNUCO DE CORONADO, DGO.
Estado de Situación Financiera
Al 31 de Diciembre de 2020 y 2019
(Pesos)

CONCEPTO	Año 2020	Año 2019
ACTIVO		
Activo Circulante		
Efectivo y Equivalentes	11,209	40,400
Derechos a Recibir Efectivo o Equivalentes	494,219	494,219
Derechos a Recibir Bienes o Servicios	0	0
Inventarios	0	0
Almacenes	0	0
Estimación por Pérdida o Deterioro de Activos Circulantes	0	0
Otros Activos Circulantes	0	0
Total de Activos Circulantes	**505,428**	**534,619**
Activo No Circulante		
Inversiones Financieras a Largo Plazo	0	0
Derechos a Recibir Efectivo o Equivalentes a Largo Plazo	0	0
Bienes Inmuebles, Infraestructura y Construcciones en Proceso	0	0
Bienes Muebles	240,008	223,309
Activos Intangibles	0	0
Depreciación, Deterioro y Amortización Acumulada de Bienes	0	0
Activos Diferidos	0	0
Estimación por Pérdida o Deterioro de Activos no Circulantes	0	0
Otros Activos no Circulantes	0	0
Total de Activos No Circulantes	**240,008**	**223,309**
Total del Activo	**745,436**	**757,928**

CONCEPTO	Año 2020	Año 2019
PASIVO		
Pasivo Circulante		
Cuentas por Pagar a Corto Plazo	190,590	143,790
Documentos por Pagar a Corto Plazo	0	0
Porción a Corto Plazo de la Deuda Pública a Largo Plazo	0	0
Títulos y Valores a Corto Plazo	0	0
Pasivos Diferidos a Corto Plazo	0	0
Fondos y Bienes de Terceros en Garantía y/o Administración a Corto Plazo	0	0
Provisiones a Corto Plazo	0	0
Otros Pasivos a Corto Plazo	0	3,800
Total de Pasivos Circulantes	**190,590**	**147,590**
Pasivo No Circulante		
Cuentas por Pagar a Largo Plazo	0	0
Documentos por Pagar a Largo Plazo	0	0
Deuda Pública a Largo Plazo	0	0
Pasivos Diferidos a Largo Plazo	0	0
Fondos y Bienes de Terceros en Garantía y/o en Administración a Largo Plazo	0	0
Provisiones a Largo Plazo	0	0
Total de Pasivos No Circulantes	**0**	**0**
Total del Pasivo	**190,590**	**147,590**
HACIENDA PÚBLICA/ PATRIMONIO		
Hacienda Pública/Patrimonio Contribuido	**0**	**0**
Aportaciones	0	0
Donaciones de Capital	0	0
Actualización de la Hacienda Pública / Patrimonio	0	0
Hacienda Pública/Patrimonio Generado	**554,846**	**610,338**
Resultados del Ejercicio (Ahorro / Desahorro)	-40,409	-96,287
Resultados de Ejercicios Anteriores	610,338	706,625
Revalúos	0	0
Reservas	0	0
Rectificaciones de Resultados de Ejercicios Anteriores	-15,084	0
Exceso o Insuficiencia en la Actualización de la Hacienda Publica/Patrimonio	**0**	**0**
Resultado por Posición Monetaria	0	0
Resultado por Tenencia de Activos no Monetarios	0	0
Total Hacienda Pública/ Patrimonio	**554,846**	**610,338**
Total del Pasivo y Hacienda Pública / Patrimonio	**745,436**	**757,928**

Bajo protesta de decir verdad declaramos que los Estados Financieros y sus Notas son razonablemente correctos y responsabilidad del emisor

C. JUAN ALEJANDRO VARGAS MORALES
DIRECTOR DIF MUNICIPAL

a) NOTAS DE DESGLOSE

I) Notas al Estado de Situación Financiera.

Activo.

Efectivo y equivalentes.

La administración pública municipal. cuenta con los siguientes fondos de efectivo:

Tipo	Monto
Fondo fijo	0.00

Los saldos en cuentas bancarias al cierre del periodo que se informa, se integran de la siguiente manera:

Institución Financiera	Saldo en Bancos
SANTANDER 567	7,111.30
SANTANDER 269	4,097.51
Total	**11,208.81**

No se cuenta con inversiones financieras.

Derechos a recibir Efectivo y Equivalentes y Bienes o Servicios a Recibir

A continuación, se enlistan las cuentas por cobrar registradas al cierre del periodo que se informa, agrupadas por rubro y antigüedad del saldo, como sigue:

a) Derechos a recibir Efectivo o Equivalentes:

Descripción	Antigüedad del saldo				Total
	90 días	180 días	Menor/Igual 365 días	Mayor a 365 días	
- Gastos a comprobar	0.00	0.00	0.00	0.00	0.00
Total	0.00	0.00	0.00	0.00	0.00

No se cuenta con padrón de contribuyentes con adeudos

Almacenes.

Al 31 de diciembre de 2020 no se cuenta con existencias en inventarios de ninguna especie.

Las entradas al almacén se registran a su costo de adquisición y el método de valuación utilizado es el de costos promedio, así mismo una vez realizado el consumo de los materiales y suministros se afecta a la cuenta de gastos respectiva.

Bienes Inmuebles, Infraestructura y Construcciones en proceso.

Los activos no circulantes de este ayuntamiento se registran a su costo de adquisición, por tal motivo el saldo que se presenta en el rubro de bienes inmuebles y construcciones en proceso reflejan el costo histórico de dichos activos; el saldo al 31 de diciembre 2020 se encuentra integrado de la siguiente manera:

Descripción	Saldo
- Terrenos	0.00
- Edificios	0.00
- Construcciones en Proceso en Bienes de Dominio Público	0.00
- Construcciones en Proceso en Bienes Propios	0.00
Total	**0.00**

Bienes Muebles.

En el caso de los bienes muebles, al igual que el rubro anterior, se registran a su costo de adquisición, por tal motivo el saldo que se presenta refleja el costo histórico de dichos activos: el saldo al 31 de diciembre de 2020, se integra como sigue:

Descripción	Saldo
- Muebles de oficina y estantería	8,143.43
- Muebles, excepto de oficina y estantería	12,800.50
- Equipo de cómputo y tecnologías de información	45,963.71
- Otros mobiliarios y equipos de administración	15,100
- Equipo de transporte	158,000.00
Total	**240,007.64**

Activos Intangibles.

Por lo que respecta a los activos intangibles, su saldo se presenta en el mismo sentido que los rubros anteriores, es decir a su costo de adquisición; no se cuenta con activos intangibles al 31 de diciembre de 2020, se conforma de la siguiente manera:

Descripción	Saldo
-	0.00
Total	**0.00**

Inventario de Bienes Muebles e Inmuebles.

Con fecha 8 de agosto de 2013 se publicó en el Diario Oficial de la Federación el "Acuerdo por el que se determina la norma de información financiera para precisar los alcances del Acuerdo 1 aprobado por el Consejo Nacional de Armonización Contable, en reunión del 3 de mayo de 2013 y publicado el 16 de mayo de 2013", en el cual se especifica que en lo que corresponde a realizar los registros contables con base en las Reglas de Registro y Valoración del Patrimonio, el inventario físico de los bienes muebles e inmuebles deberá estar integrado, valuado y debidamente conciliado con el registro contable a más tardar el 31 de diciembre de 2014.

Al respecto, cabe señalar que, el inventario de los bienes muebles e inmuebles que componen el patrimonio del Sistema para el Desarrollo Integral de la Familia del Municipio de Pánuco de Coronado, realizó un proceso de integración y valuación, procediendo a su conciliación contra los registros contables oficiales, para su posterior publicación en la página de Internet oficial de transparencia, en cumplimiento a lo establecido en el artículo 27 de la Ley General de Contabilidad Gubernamental.

Pasivo.

Cuentas por pagar.

Respecto de las obligaciones a cargo del Sistema para el Desarrollo Integral de la Familia del Municipio de Pánuco de Coronado, se enlistan los pasivos circulantes que se tienen registrados al cierre del periodo que se informa, agrupadas por cuenta de mayor y antigüedad del saldo, tal y como se muestra a continuación:

Descripción	Antigüedad del saldo				Total
	90 días	180 días	Menor/Igual 365 días	Mayor a 365 días	
- Servicios personales por pagar a corto plazo	66,328.34	0.00	0.00	0.00	66,328.34
- Deudas por adquisición de bienes y contratación de servicios	0.00	0.00	0.00	15,000.00	15,000.00
- Retenciones y contribuciones	25,612.1	24,322.46	47,494.13	11,832.79	109,261.48
Total	91,940.44	24,322.46	47,494.13	26,832.79	**190,589.82**

I) Notas al Estado de Actividades.

Ingresos y Otros Beneficios.

Los ingresos de efectivo que recibe este Organismo descentralizado y que destina para el ejercicio de sus atribuciones constitucionales, básicamente, provienen del subsidio que otorga el H. Ayuntamiento de Panuco de Coronado.

Al respecto, se presentan los ingresos obtenidos durante el periodo que se informa, agrupados por tipo, siendo los siguientes:

Ingresos	Monto
Subsidios y Subvenciones	2,944,460.70
Aprovechamientos de tipo corriente	0.00
ISR participable	0.00
Total	**2,944,460.70**

Gastos y Otras Pérdidas.

Gastos de funcionamiento.

Son catalogados aquellos que se realizan para lograr las actividades y obligaciones cotidianas de la gestión municipal en los ámbitos del pago de remuneraciones a los servidores públicos. la adquisición de bienes y servicios para realizar las labores operativas en la prestación de servicios públicos y la administración; así como los servicios que son requeridos para el adecuado funcionamiento de las instalaciones y equipos utilizados para la gestión.

En relación a los rubros más importantes de este apartado se encuentran las siguientes:

Gasto de funcionamiento	Breve explicación	Monto
Servicios Personales	Son todos los importes realizados para el pago de los servicios personales de los servidores públicos adscritos al DIF de Santiago	1.749.232.19
Materiales y Suministros	Agrupa las asignaciones destinadas a la adquisición de toda clase de insumos y suministros requeridos para la prestación de bienes y servicios y para el desempeño de las actividades administrativas.	113.025.34
Servicios Generales	Asignaciones destinadas a cubrir el costo de todo tipo de servicios que se contraten con particulares o instituciones del propio sector público; así como los servicios oficiales requeridos para el desempeño de actividades vinculadas con la función pública.	91.538.68
	Total	**1,953,796.21**

Transferencias, Asignaciones, Subsidios y Otras Ayudas.

Los gastos manifestados en el rubro de "Ayudas Sociales", corresponden a apoyos económicos otorgados del 01 de enero al 31 de diciembre de 2020. Clasificado como sigue:

Ayudas Sociales	Monto
Ayudas Sociales	1,031,073.21
Total	**1,031,073.21**

III) Notas al Estado de Variaciones en la Hacienda Pública/Patrimonio.

Patrimonio Generado.

Las modificaciones en el rubro de Patrimonio Generado ocurridas al cierre del periodo que se informa, derivan única y exclusivamente del traspaso del Resultado del Ejercicio

IV) Notas al Estado de Flujos de Efectivo.

Efectivo y equivalentes

El análisis de los saldos inicial y final que figuran de la cuenta de efectivo y equivalentes es como sigue:

	Saldo al inicio del ejercicio 2020	Saldo al 31 de diciembre de 2020
Efectivo en bancos-tesoreria	40,400.02	11,208.81

b) NOTAS DE MEMORIA (Cuentas de Orden).

Las cuentas de orden presentan movimientos de valores que no afectaron ni modificaron el estado de posición financiera, sin embargo, su incorporación es necesaria con fines de recordatorio contable, de control o sobre los aspectos administrativos, o bien, para consignar derechos o responsabilidades contingentes que puedan, o no, presentarse en el futuro.

Cuentas de Orden Contables

Valores

Los saldos registrados al 31 de diciembre de 2020, en las cuentas de orden contables correspondientes a Valores, son los siguientes:

Cuenta	Saldo Deudor	Saldo Acreedor
Valores en Custodia	0.00	
Custodia de valores		0.00

Cuentas de Orden Presupuestarias

Cuentas de Egresos

Los saldos en las cuentas de egresos, registradas al 31 de diciembre de 2020 que se informa, son los siguientes:

Cuenta	Saldo Deudor	Saldo Acreedor
Presupuesto de Egresos Aprobado		2,196,000.00
Presupuesto de Egresos por Ejercer		22,674.58
Modificaciones al Presupuesto de Egresos Aprobado		828,243.00
Presupuesto de Egresos Comprometido	3,001,568.42	
Presupuesto de Egresos Devengado	3,001,568.42	
Presupuesto de Egresos Ejercido	2,935,240.08	
Presupuesto de Egresos Pagado	2,935,240.08	

c) NOTAS DE GESTIÓN ADMINISTRATIVA

1. Introducción.

Los Estados Financieros de los entes públicos, proveen de información financiera a los principales usuarios de la misma, al Congreso y a los ciudadanos.

El objetivo de esta sección es la revelación del contexto y de los aspectos económicos-financieros más relevantes que influyeron en las decisiones del período, y que deberán ser considerados en la elaboración de los estados financieros para la mayor comprensión de los mismos y sus particularidades.

De esta manera, se informa y explica la respuesta del gobierno a las condiciones relacionadas con la información financiera de cada período de gestión; además, de exponer aquellas políticas que podrían afectar la toma de decisiones en períodos posteriores.

2. Panorama económico y financiero.

En este contexto, uno de los compromisos que hemos asumido, es la normalización de la información financiera, acorde a las normas establecidas en la Ley General de Contabilidad Gubernamental; mientras esto sucede, habremos de asumir con seriedad, mantener informadas a las instancias competentes y a los usuarios de la información financiera, de las correcciones a que haya lugar.

3. Historia.

El nombre de Pánuco de Coronado le fue dado en honor al general Esteban Coronado, Gobernador del Estado y paladín de la Guerra de Reforma. Pánuco de Coronado es un municipio enclavado en la región de Los Llanos, comprendiendo una de las áreas de explotación minera, desde el inicio de la colonización, Avino encerraba en sus entrañas oro y plata en considerables proporciones, ya que aún conserva parte de su riqueza, fue de los primeros establecimientos mineros al norte de Zacatecas y donde se funda la explotación metalúrgica en Nueva Vizcaya.

4. Organización y Objeto Social.

Objeto social. -. Otorgar servicios de asistencia social al Municipio de Panuco de Coronado.

Principal actividad. - tiene como objeto, crear y establecer las bases y procedimientos de un Sistema que promueva y coordine la prestación de servicios de asistencia social a la familia para su desarrollo integral en el Municipio de Panuco, se entiende por asistencia social, el apoyo que el Estado suministra a los grupos sociales marginados o más vulnerables de la sociedad, a través de un conjunto de acciones, que tiendan a modificar y mejorar sus condiciones de vida y bienestar.

Ejercicio fiscal. – del 01 de enero al 31 de diciembre 2020

Régimen jurídico. – Ley de Asistencia de Social publicado en el periódico oficial No. 22 fecha 15/09/96. Decreto 52 legislatura. Decreto de creación del Organismo.

Consideraciones fiscales del ente. – Persona moral con fines no lucrativos: retenedor de I.S.R. por concepto de prestación de servicios subordinados e independientes.

Estructura organizacional básica. – Junta Directiva integrada por el Presidente Municipal, Director del DIF, Tesorera del Ayuntamiento, Director de Obras Públicas.

5. Bases de Preparación de los Estados Financieros.

En cumplimiento a lo previsto en el artículo cuarto transitorio de la Ley General de Contabilidad Gubernamental, realizan sus registros contables con base acumulativa y en apego al Marco Conceptual, Postulados Básicos y Manual de Contabilidad Gubernamental armonizados, y demás disposiciones emitidas por el Consejo Nacional de Armonización Contable (CONAC), para facilitar el registro, transparencia, la rendición de cuentas y la fiscalización de los activos, pasivos, patrimonio, ingresos y gastos y, en general, contribuir a medir la eficacia, economía y eficiencia del gasto e ingresos de los órganos del Poder Judicial de la Federación.

6 Políticas de Contabilidad Significativas.

A continuación, se describen las principales políticas contables aplicadas por el H. Ayuntamiento del Municipio de Panuco de Coronado como sigue:

a) Actualización: a la fecha, no se han realizado procesos de reexpresión o revaluación patrimonial.

b) Operaciones en el extranjero y de sus efectos en la información financiera gubernamental: Actualmente no se realizan operaciones en el extranjero

c) Método de valuación de la inversión en acciones de Compañías subsidiarias no consolidadas y asociadas: Actualmente no se cuenta con inversiones en acciones de ninguna naturaleza.

d) Sistema y método de valuación de inventarios y costo de lo vendido: Los inventarios de insumos y materiales de apoyo son registrados a su costo de adquisición y en su caso valuados al costo promedio. No se maneja costo de lo vendido, ya que no es aplicable al objeto social.

e) Beneficios a empleados: no se cuenta con una reserva actuarial en previsión de futuras pensiones para los empleados.

f) Provisiones: No se cuenta con ninguna clase de provisión para posibles contingencias, dado que no existen partidas presupuestales que lo permitan.

g) Reservas: Igualmente no existen reservas.

h) Cambios en políticas contables y corrección de errores: Actualmente se utiliza el sistema SAACG versión 2.0.0.2, en el cual se definen las políticas contables, a la fecha no se han realizado cambios en las políticas contables. Cualquier cambio a las políticas durante el ejercicio será oportuna y detalladamente revelado.

i) **Reclasificaciones:** Durante el ejercicio no se realizaron reclasificaciones.

j) **Depuración y cancelación de saldos:** Para el ejercicio que concluyó en diciembre de 2019. no se tiene información relativa a depuraciones o cancelaciones de saldos que hubieren sido registrados en la contabilidad. Se estima que para el ejercicio 2020 se hará una investigación razonable para fundamentar la depuración de saldos.

"Bajo protesta de decir verdad declaramos que los Estados Financieros y sus notas, son razonablemente correctos y son responsabilidad del emisor"

Nombre: C. Juan Alejandro Vargas Morales

Cargo: Director General

Firma:

Cuenta Pública 2020

SISTEMA PARA EL DESARROLLO INTEGRAL DE LA FAMILIA DEL MUNICIPIO DE PÁNUCO DE CORONADO, DGO.

Estado de Variación en la Hacienda Pública

Del 1 de Enero al 31 de Diciembre de 2020

(pesos)

Concepto	Hacienda Pública/Patrimonio Contribuido	Hacienda Pública/Patrimonio Generado de Ejercicios Anteriores	Hacienda Pública/Patrimonio Generado del Ejercicio	Exceso o Insuficiencia en la Actualización de la Hacienda Pública / Patrimonio	TOTAL
HACIENDA PÚBLICA/PATRIMONIO CONTRIBUIDO NETO DE 2019					
Aportaciones	0				0
Donaciones de Capital	0				0
Actualización de la Hacienda Pública/Patrimonio	0				0
HACIENDA PÚBLICA /PATRIMONIO GENERADO NETO DE 2019		706,625	-96,287		610,338
Resultados del Ejercicio (Ahorro/Desahorro)			-96,287		-96,287
Resultados de Ejercicios Anteriores		706,625			706,625
Revalúos		0		0	0
Reservas		0			0
Rectificaciones de Resultados de Ejercicios Anteriores		0			0
EXCESO O INSUFICIENCIA EN LA ACTUALIZACIÓN DE LA HACIENDA PÚBLICA/ PATRIMONIO NETO DE 2019				0	0
Resultado por Posición Monetaria				0	0
Resultado por Tenencia de Activos no Monetarios				0	0
HACIENDA PÚBLICA / PATRIMONIO NETO FINAL DE 2019	0	706,625	-96,287	0	610,338
CAMBIOS EN LA HACIENDA PÚBLICA/PATRIMONIO CONTRIBUIDO NETO DE 2020					
Aportaciones	0				0
Donaciones de Capital	0				0
Actualización de la Hacienda Pública/Patrimonio	0				0
VARIACIONES DE LA HACIENDA PÚBLICA / PATRIMONIO GENERADO NETO DE 2020		-96,287	40,795		-55,492
Resultados del Ejercicio (Ahorro/Desahorro)			-40,409		-40,409
Resultados de Ejercicios Anteriores		-96,287	96,287		0
Revalúos		0	0	0	0
Reservas		0	0		0
Rectificaciones de Resultados de Ejercicios Anteriores			-15,084		-15,084
CAMBIOS EN EL EXCESO O INSUFICIENCIA EN LA ACTUALIZACIÓN DE LA HACIENDA PÚBLICA/ PATRIMONIO NETO DE 2020				0	0
Resultado por Posición Monetaria				0	0
Resultado por Tenencia de Activos no Monetarios				0	0
HACIENDA PÚBLICA / PATRIMONIO NETO FINAL DE 2020	0	610,338	-55,492	0	554,846

Bajo protesta de decir verdad declaramos que los Estados Financieros y sus Notas son razonablemente correctos y responsabilidad del emisor

C. JUAN ALEJANDRO VARGAS MORALES

DIRECTOR DIF MUNICIPAL

Cuenta Pública 2020

ARA EL DESARROLLO INTEGRAL DE LA FAMILIA DEL MUNICIPIO DE PÁNUCO DE CORON

Estado de Cambios en la Situación Financiera

Del 1 de Enero al 31 de Diciembre de 2020

(Pesos)

Concepto	Origen	Aplicación
ACTIVO	**12,492**	**0**
Activo Circulante	**29,191**	**0**
Efectivo y Equivalentes	29,191	0
Derechos a Recibir Efectivo o Equivalentes	0	0
Derechos a Recibir Bienes o Servicios	0	0
Inventarios	0	0
Almacenes	0	0
Estimación por Pérdida o Deterioro de Activos Circulantes	0	0
Otros Activos Circulantes	0	0
Activo No Circulante	**0**	**16,699**
Inversiones Financieras a Largo Plazo	0	0
Derechos a Recibir Efectivo o Equivalentes a Largo Plazo	0	0
Bienes Inmuebles, Infraestructura y Construcciones en Proceso	0	0
Bienes Muebles	0	16,699
Activos Intangibles	0	0
Depreciación, Deterioro y Amortización Acumulada de Bienes	0	0
Activos Diferidos	0	0
Estimación por Pérdida o Deterioro de Activos no Circulantes	0	0
Otros Activos no Circulantes	0	0
PASIVO	**43,000**	**0**
Pasivo Circulante	**43,000**	**0**
Cuentas por Pagar a Corto Plazo	46,800	0
Documentos por Pagar a Corto Plazo	0	0
Porción a Corto Plazo de la Deuda Pública a Largo Plazo	0	0
Títulos y Valores a Corto Plazo	0	0
Pasivos Diferidos a Corto Plazo	0	0
Fondos y Bienes de Terceros en Garantía y/o Administración a Corto Plazo	0	0
Provisiones a Corto Plazo	0	0
Otros Pasivos a Corto Plazo	0	3,800
Pasivo No Circulante	**0**	**0**
Cuentas por Pagar a Largo Plazo	0	0
Documentos por Pagar a Largo Plazo	0	0
Deuda Pública a Largo Plazo	0	0
Pasivos Diferidos a Largo Plazo	0	0
Fondos y Bienes de Terceros en Garantía y/o en Administración a Largo Plazo	0	0
Provisiones a Largo Plazo	0	0
HACIENDA PÚBLICA/ PATRIMONIO	**0**	**55,492**
Hacienda Pública/Patrimonio Contribuido	**0**	**0**
Aportaciones	0	0
Donaciones de Capital	0	0
Actualización de la Hacienda Pública / Patrimonio	0	0
Hacienda Pública/Patrimonio Generado	**0**	**55,492**
Resultados del Ejercicio (Ahorro / Desahorro)	55,879	0
Resultados de Ejercicios Anteriores	0	96,287
Revalúos	0	0
Reservas	0	0
Rectificaciones de Resultados de Ejercicios Anteriores	0	15,084
Exceso o Insuficiencia en la Actualización de la Hacienda Pública/Patrimonio	**0**	**0**
Resultado por Posición Monetaria	0	0
Resultado por Tenencia de Activos no Monetarios	0	0

Bajo protesta de decir verdad declaramos que los Estados Financieros y sus Notas son razonablemente correctos y responsabilidad del emisor

C. JUAN ALEJANDRO VARGAS MORALES
DIRECTOR DIF MUNICIPAL

Cuenta Pública 2020
A EL DESARROLLO INTEGRAL DE LA FAMILIA DEL MUNICIPIO DE PÁNUCO DE COR
Estado de Flujos de Efectivo
Del 1 de Enero al 31 de Diciembre de 2020 y 2019
(Pesos)

Concepto	2020	2019
Flujos de Efectivo de las Actividades de Operación		
Origen	**2,944,461**	**631,807**
Impuestos	0	0
Cuotas y Aportaciones de Seguridad Social	0	0
Contribuciones de mejoras	0	0
Derechos	0	0
Productos	0	0
Aprovechamientos	0	0
Ingresos por Venta de Bienes y Prestación de Servicios	0	0
Participaciones, Aportaciones, Convenios, Incentivos Derivados de la Colaboración Fiscal y Fondos Distintos de Aportaciones	0	0
Transferencias, Asignaciones, Subsidios y Subvenciones, y Pensiones y Jubilaciones	2,944,461	584,677
Otros Orígenes de Operación	0	47,130
Aplicación	**2,956,953**	**595,504**
Servicios Personales	1,682,904	543,683
Materiales y Suministros	113,025	31,536
Servicios Generales	91,539	18,386
Transferencias Internas y Asignaciones al Sector Público	0	0
Transferencias al resto del Sector Público	0	0
Subsidios y Subvenciones	0	0
Ayudas Sociales	1,031,073	1,900
Pensiones y Jubilaciones	0	0
Transferencias a Fideicomisos, Mandatos y Contratos Análogos	0	0
Transferencias a la Seguridad Social	0	0
Donativos	0	0
Transferencias al Exterior	0	0
Participaciones	0	0
Aportaciones	0	0
Convenios	0	0
Otras Aplicaciones de Operación	38,412	0
Flujos Netos de Efectivo por Actividades de Operación	**-12,492**	**36,303**
Flujos de Efectivo de las Actividades de Inversión		
Origen	**0**	**0**
Bienes Inmuebles, Infraestructura y Construcciones en Proceso	0	0
Bienes Muebles	0	0
Otros Orígenes de Inversión	0	0
Aplicación	**16,699**	**0**
Bienes Inmuebles, Infraestructura y Construcciones en Proceso	0	0
Bienes Muebles	16,699	0
Otras Aplicaciones de Inversión	0	0
Flujos Netos de Efectivo por Actividades de Inversión	**-16,699**	**0**
Flujo de Efectivo de las Actividades de Financiamiento		
Origen	**0**	**0**
Endeudamiento Neto	0	0
Interno	0	0
Externo	0	0
Otros Orígenes de Financiamiento	0	0
Aplicación	**0**	**0**
Servicios de la Deuda	0	0
Interno	0	0
Externo	0	0
Otras Aplicaciones de Financiamiento	0	0
Flujos netos de Efectivo por Actividades de Financiamiento	**0**	**0**
Incremento/Disminución Neta en el Efectivo y Equivalentes al Efectivo	**-29,191**	**36,303**
Efectivo y Equivalentes al Efectivo al Inicio del Ejercicio	**40,400**	**4,098**
Efectivo y Equivalentes al Efectivo al final del Ejercicio	**11,209**	**40,400**

Bajo protesta de decir verdad declaramos que los Estados Financieros y sus Notas son razonablemente correctos y responsabilidad del emisor

C. JUAN ALEJANDRO VARGAS MORALES
DIRECTOR DIF MUNICIPAL

Cuenta Pública 2020

SISTEMA PARA EL DESARROLLO INTEGRAL DE LA FAMILIA DEL MUNICIPIO DE PÁNUCO DE CORONADO, DGO.

Estado Analítico del Activo

Del 1 de Enero al 31 de Diciembre de 2020

(Pesos)

Concepto		Saldo Inicial 1	Cargos del Periodo 2	Abonos del Periodo 3	Saldo Final 4 =(1+2-3)	Variación del Periodo (4-1)
ACTIVO						
Activo Circulante	4,6	**534,619**	**5,889,451**	**5,918,642**	**505,428**	**-29,191**
Efectivo y Equivalentes	0,4	40,400	2,944,980	2,974,171	11,209	-29,191
Derechos a Recibir Efectivo o Equivalentes	4,2	494,219	2,944,471	2,944,471	494,219	0
Derechos a Recibir Bienes o Servicios		0	0	0	0	0
Inventarios		0	0	0	0	0
Almacenes		0	0	0	0	0
Estimación por Pérdida o Deterioro de Activos Circulantes		0	0	0	0	0
Otros Activos Circulantes		0	0	0	0	0
Activo No Circulante	3,3	**223,309**	**19,894**	**3,195**	**240,008**	**16,699**
Inversiones Financieras a Largo Plazo		0	0	0	0	0
Derechos a Recibir Efectivo o Equivalentes a Largo Plazo		0	0	0	0	0
Bienes Inmuebles, Infraestructura y Construcciones en Proceso		0	0	0	0	0
Bienes Muebles	3,3	223,309	19,894	3,195	240,008	16,699
Activos Intangibles		0	0	0	0	0
Depreciación, Deterioro y Amortización Acumulada de Bienes		0	0	0	0	0
Activos Diferidos		0	0	0	0	0
Estimación por Pérdida o Deterioro de Activos no Circulantes		0	0	0	0	0
Otros Activos no Circulantes		0	0	0	0	0
TOTAL DEL ACTIVO	,9	**757,928**	**5,909,345**	**5,921,837**	**745,436**	**-12,492**

Bajo protesta de decir verdad declaramos que los Estados Financieros y sus Notas son razonablemente correctos y responsabilidad del emisor

C. JUAN ALEJANDRO VARGAS MORALES
DIRECTOR DIF MUNICIPAL

CONCILIACION BANCARIA

MUNICIPIO DE PANUCO DE CORONADO, DGO (DIF MUNICIPAL)

CUENTA SANTANDER 22000547269

POR EL MES DE DICIEMBRE DE 2020

SALDO SEGÚN ESTADO DE CUENTA DEL BANCO 0.00

Menos

CHEQUES EN TRANSITO:

FECHA	BENEFICIARIO	No	POLIZA	IMPORTE
MENOS	CHEQUES EN TRANSITO			0.00

MAS ABONOS NO CORRESPONDIDOS

DIFERENCIA PENDIENTE DE REGISTRO DE ENERO-DICIEMBRE 2020 4,097.51

SALDO CONCILIADO	4,097.51
SALDO EN CONTABILIDAD	4,097.51
	0.00

JUAN ALEJANDRO VARGAS MORALES

DIRECTOR DEL DIF MUNICIPAL DE PANUCO DE DURANGO, DGO.

9985011

ESTADO DE CUENTA INTEGRAL

www.ipab.org.mx

MUNICIPIO PANUCO DE CORONADO DIF MUNICI PAL
COLONIA FCO SER Y T ESPINO
FCO I MADERO DGO, PANUCO DECORONADO
FRANCISCO I MADERO, DURANGO
C.P. 34780 C.R. 34781 F01943780

11199985011409178940001

0059004

CODIGO DE CLIENTE NO. 40917894
R.F.C. TMP360901 RB2
MONEDA : MONEDA NACIONAL
SUCURSAL: 3780 SUC. PRINCIPAL GPE VICTORIA
TELEFONO: 51-69-43-00 DE CDMX O LADA 0155 51-69-43-00
PERIODO : 01 AL 30 DE NOVIEMBRE DE 2019

INFORMACION A CLIENTES

RESUMEN INFORMATIVO

PRODUCTO		MES ANTERIOR	MES ACTUAL
CUENTA PYME TRADICIONAL	22-00054726-9	17,582.47 100.00%	0.00 0.00%
TOTAL		17,582.47 100.00%	0.00 0.00%

INTERESES BRUTOS	COMISIONES COBRADAS	* GAT NOMINAL	* GAT REAL
0.00	72.00		

CUENTA DE CHEQUES

CUENTA PYME TRADICIONAL 22-00054726-9

CLABE 014194220005472690

SALDO PROMEDIO	2,537.42	SALDO INICIAL	17,582.47	+ INTERESES BRUTOS	
TASA BRUTA DE INTERES ANUAL	0.0000%	+ DEPOSITOS	0.00	- I.S.R. RETENIDO (1.04%)	
DIAS DEL PERIODO	30	- RETIROS	17,582.47	= INTERESES NETOS	
SDO. PROMEDIO MINIMO	5,000.00				
	CORTE AL 30/11/2019	= SALDO ACTUAL	0.00	COMISIONES COBRADAS	72.00

GRAFICO CUENTA DE CHEQUES

CUENTA PYME TRADICIONAL 22-00054726-9

(Saldo Inicial de $17,582.47)



CERTIFICAMOS QUE ES COPIA DEL ORIGINAL

DETALLE DE MOVIMIENTOS CUENTA DE CHEQUES

CUENTA PYME TRADICIONAL 22-00054726-9

CLABE 014194220005472690

FECHA	FOLIO	DESCRIPCION	DEPOSITOS	RETIROS	SALDO
31-OCT-2019		SALDO FINAL DEL PERIODO ANTERIOR			17,582.47
01-NOV-2019	0000000	COMISION CHEQUES PAGADOS N.OP.: 0000004 OCT 2019		72.00	17,510.47
01-NOV-2019	0000000	I V A OCT 2019		11.52	17,498.95
05-NOV-2019	0000408	PGO CHEQUE OTRAS INSTITUCIONES 0120974 RFC HEOL750619K75		6,192.00	11,306.95
05-NOV-2019	0000411	PGO CHEQUE OTRAS INSTITUCIONES 0120974 RFC MQU941121 6N6		8,243.54	3,063.41
07-NOV-2019	0000414	PAGO CHEQUE EFECTIVO		3,063.41	0.00
		TOTAL	0.00	17,582.47	0.00

INFORMACION FISCAL

UUID DEL TIMBRADO
E6CBA08D-0DC6-435C-9A53-235AEA9B9D36

NUM. DE CERTIFICADO DEL EMISOR
00001000000403943330

NUM. DE CERTIFICADO DEL SAT
00001000000404598147

BANCO SANTANDER (MEXICO) S.A., INSTITUCION DE BANCA MULTIPLE, GRUPO FINANCIERO SANTANDER MEXICO,
R.F.C. BSM970519DU8
PROLONGACION PASEO DE LA REFORMA NO. 500 PISO 2 MOD. 206, COL. LOMAS DE SANTA FE,
DELEGACION ALVARO OBREGON, C.P. 01219, CIUDAD DE MEXICO
AGRADECEREMOS NOS COMUNIQUE SUS OBJECIONES EN UN PLAZO DE 90 DIAS DE LO CONTRARIO CONSIDERAREMOS SU CONFORMIDAD.

ESTADO DE CUENTA INTEGRAL

OLIO INTERNO :	22000547269
ECHA Y HORA DE EXPEDICION :	2019-12-01T15:05:56
ECHA Y HORA DE CERTIFICACION :	2019-12-01T15:05:39
EGIMEN FISCAL DEL EMISOR :	601 - REGIMEN GENERAL DE LEY PERSONAS MORALES
UGAR DE EXPEDICION DEL COMPROBANTE :	01219 - CIUDAD DE MEXICO
NIDAD DE MEDIDA :	E48 - SERVICE UNIT
ETODO DE PAGO :	PUE - PAGO EN UNA SOLA EXHIBICION
IPO DE COMPROBANTE :	INGRESO

ELLO DIGITAL DEL EMISOR

vem/5Rie7QkonBxfbCOHY2vOApfnUjL4A6zdT4Q/DjNO/1HsyQxWiybGqEXM85vxGchb+gsEJqsASLxR4/r/aFt2OSoXr2TOcmq2MISRnJixFeOnFjohRS1cjJbnvNnoOSHjyEeZxZGN2uO2
dhsFmxRzoV8D5i6wWX3dPWmis2XQAE6Vx/wKzWF/rZyPKRpOO6pV/URQBSf5G1fJ8qt+mfc168NwyGJW1VWbx1Zhx1TS+AW4uhOLv9FiD5Ce4xB2vs/Z1UxfNn8xEX3kArfTOvPjSOZeChNe
Yt+OMNOkD5OGncjL+VSFfSibKgKHdKVfU1O2xyuEezOd3csW4lw==

ELLO DIGITAL DEL SAT

uifw6+XZDKH1V6TRWWxKHwdiM1eWSAhABHOZrf/erI7d4gun9XGOAThyD/GRx/ycfhBgUTRhABMS6xdJoOVn2OKEkF2eQhO+CN1SuQXF19A8nRMxDBt0B/qsmw9R6aGggttqLsIYagBJqZJF
KtwkvTyJUDSyS2OT8WOXT7hwIW1Snp4ofwBNnDOdBsbKqeWiOoDyJt1cvLyXbvNsfgE8QsbTjMNV3F9PGoqpO28nFanOtfTWH9CcCiL27FtR9xHGxDiCaz9jTOfUWi7KQx03bdE71XUYdAbz
mBhysu7OWAFc1Ov7SRMikfYm9gEAmWRC+e1zZLTpNvvLbuP03SA==

ADENA ORIGINAL DEL COMPLEMENTO DE CERTIFICACION DEL SAT

||1.1|E6CBA08D-0DC6-435C-9A53-235AEA989D36|2019-12-01T15:05:56|Qvem/5Rie7QkonBxfbCOHY2vOApfnUjL4A6zdT4Q/DjNO/1HsyQxWiybGqEXM85vxGchb+gsEJqsASLxR4
r/aFt2OSoXr2TOcmq2MISRnJixFeOnFjohRS1cjJbnvNnoOSHjyEeZxZGN2uQ2mdhsFmxRzoV8D5i6wWX3dPWmis2XQAE6Vx/wKzWF/rZyPKRpOO6pV/URQBSf5G1fJ8qt+mfc168NwyGJW1
Wbx1Zhx1TS+AW4uhOLv9FiD5Ce4x82vs/Z1UxfNn8xEX3kArfTOvPjSOZeChNeoYt+OMNOkD5OGncjL+VSFfSibKgKHdKVfU1O2xyuEezOd3csW41w==|00001000000404598147||

STE DOCUMENTO ES UNA REPRESENTACION IMPRESA DE UN CFDI

PAGO EN UNA SOLA EXHIBICION

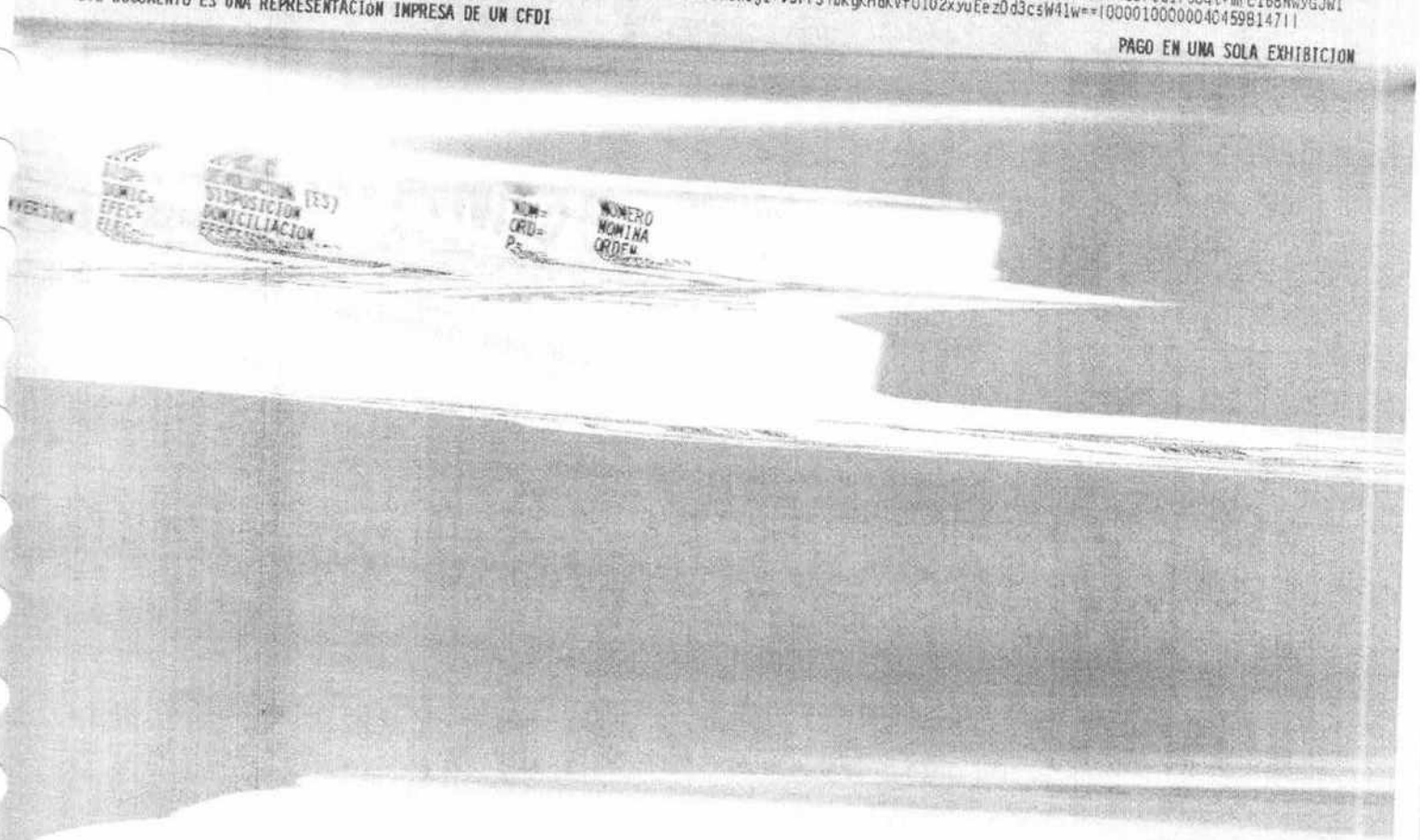

ESTADO DE CUENTA INTEGRAL

MUNICIPIO PANUCO DE CORONADO DIF MUNICI PAL

CODIGO DE CLIENTE NO. 40917894

PERIODO : 01 AL 30 DE NOVIEMBRE DE 2019

1119998501140917894001

MENSAJES IMPORTANTES

I DESEA RECIBIR TRANSFERENCIAS ELECTRONICAS DE FONDOS INTERBANCARIAS, DEBERA INFORMAR A LA PERSONA QUE LE ENVIARA LA O LAS TRANSFERENCIAS ESPECTIVAS, EL NUMERO DE CLAVE BANCARIA ESTANDAR (CLABE) DE LA CUENTA RECEPTORA DE LOS FONDOS, SEGUN SE INDICA EN ESTE ESTADO DE CUENTA, ASI OMO EL NOMBRE DE ESTE BANCO.

STIMADO CLIENTE: POR MEDIO DEL PRESENTE LE RECORDAMOS QUE TODAS LAS TRANSACCIONES/OPERACIONES REALIZADAS CON CHEQUES PROVENIENTES DE OTROS ANCOS, (INCLUSO CHEQUES CERTIFICADOS Y DE CAJA) AL SER RECIBIDOS EN NUESTRAS SUCURSALES, LA DISPONIBILIDAD DE LOS FONDOS (SIN QUE HAYA ALGUNA AUSA PREVIA DE RECHAZO U ORDEN DE NO PAGO DE CHEQUE POR EL OTRO BANCO) SERA AL DIA SIGUIENTE HABIL A SU DEPOSITO, DESPUES DE LAS 12:00 HORAS. N CONSECUENCIA, LE RECORDAMOS TOMAR LAS PRECAUCIONES NECESARIAS Y CONVENIENTES PARA EVITAR LA ENTREGA DE PRODUCTOS, MERCANCIAS, BIENES Y/O OCUMENTOS OBJETO DE LAS TRANSACCIONES, HASTA QUE CUENTE CON LA DISPONIBILIDAD DE LOS RECURSOS EN SU CUENTA.

NCUMPLIR SUS OBLIGACIONES LE PUEDE GENERAR COMISIONES.

ANCO SANTANDER (MEXICO), S.A., HACE DEL CONOCIMIENTO DEL CLIENTE QUE UNICAMENTE ESTAN GARANTIZADOS POR EL IPAB: LOS DEPOSITOS BANCARIOS DE INERO A LA VISTA RETIRABLES EN DIAS PREESTABLECIDOS, DE AHORRO Y A PLAZO O CON PREVIO AVISO, ASI COMO LOS PRESTAMOS Y CREDITOS QUE ACEPTE EL ANCO HASTA POR EL EQUIVALENTE A CUATROCIENTAS MIL UDIS POR PERSONA.

PRECIABLE CLIENTE, QUEREMOS PONER A SU DISPOSICION LOS SIGUIENTES CANALES PARA EL REGISTRO DE SUS ACLARACIONES, QUEJAS, SUGERENCIAS O ELICITACIONES: UNIDAD DE ATENCION PYME ENVIANDO UN CORREO A solucionespyme@santander.com.mx, O BIEN, LLAMANDO AL 51 694 303 EN LA CIUDAD DE EXICO Y AREA METROPOLITANA Y AL 0155 51 694 303 DEL INTERIOR DE LA REPUBLICA. EN BANCO SANTANDER ES UN PLACER ATENDERLE.

ANTANDER PONE A SUS SERVICIOS, LAS 24 HORAS DEL DIA, LOS 365 DIAS PARA LA ATENCION DE ACLARACIONES LA SUPER LINEA, CUYOS TELEFONOS SON 51 694 00 EN LA CIUDAD DE MEXICO Y AREA METROPOLITANA Y AL 0155 51 694 300 DEL INTERIOR DE LA REPUBLICA.

ANCO SANTANDER MEXICO, S.A., INSTITUCION DE BANCA MULTIPLE, GRUPO FINANCIERO SANTANDER MEXICO RECIBE LAS CONSULTAS, RECLAMACIONES O CLARACIONES, EN SU UNIDAD ESPECIALIZADA DE ATENCION A USUARIOS, UBICADA EN AV. VASCO DE QUIROGA NO. 3900, TORRE A PISO 13, CORP. DIAMANTE, OL. LOMAS DE SANTA FE, CUAJIMALPA, C.P. 05100, CIUDAD DE MEXICO Y POR CORREO ELECTRONICO ueac@santander.com.mx O A LOS TELEFONOS 51 694 328 EN A CIUDAD DE MEXICO Y AREA METROPOLITANA Y AL 0155 51 694 328 DEL INTERIOR DE LA REPUBLICA, ASI COMO EN CUALQUIERA DE SUS SUCURSALES U FICINAS. EN EL CASO DE NO OBTENER UNA RESPUESTA SATISFACTORIA, PODRA ACUDIR A LA COMISION NACIONAL PARA LA PROTECCION Y DEFENSA DE LOS SUARIOS DE SERVICIOS FINANCIEROS, DIRECCION EN INTERNET: www.gob.mx/condusef O A LOS TELEFONOS: (55) 5340 0999 Y (01 800) 999 8080.

STIMADO CLIENTE, CON OBJETO DE QUE SU ESTADO DE CUENTA TENGA VALIDEZ FISCAL ASI COMO LA INFORMACION CORRECTA, ES INDISPENSABLE QUE EL DATO DEL FC QUE APARECE EN EL PRESENTE, SE ENCUENTRE ACTUALIZADO Y CORRESPONDA AL QUE TIENE REGISTRADO EN EL SAT. POR LO ANTERIOR, SI ESTE DATO NO ORRESPONDE AL QUE APARECE EN ESTE DOCUMENTO, ES NECESARIO QUE CONFIRME POR ESCRITO EL DATO DE SU RFC CORRECTO Y COMPLETO, ENTREGANDO COPIA DE U CEDULA FISCAL, CONSTANCIA DE INSCRIPCION O DE REGISTRO ANTE EL SAT, E IDENTIFICACION CON EL EJECUTIVO DE SUCURSAL TITULAR DE SU CUENTA.

DESARROLLO INTEGRAL DE LA FAMILIA DEL MUNICIPIO DE PÁNUCO DE CORONADO, DGO
ESTADO DE DURANGO

Usr: supervisor
Rep: rptAuxiliarCuentas

Auxiliares de Cuentas del 01/dic./2020 al 31/dic./2020
Con saldo y/o movimientos. (De la cuenta: 1112-01-002 a la 1112-01-002)

Fecha y hora de Impresión: 19/ene./2021 12:42 p. m.

Cuenta / Poliza	Fecha	Nombre de la Cuenta / Beneficiario	No. Factura	Cheque / Folio	Concepto	Saldo Inicial	Movimientos del Periodo		Saldos
							Cargos	Abonos	
1112-01-002									
					Cta. 269	$4,097.51	$0.00	$0.00	$4,097.51
					Total :	4,097.51	0.00	0.00	4,097.51

CONCILIACION BANCARIA

MUNICIPIO DE PANUCO DE CORONADO, DGO (DIF MUNICIPAL)

CUENTA SANTANDER 18000127567

POR EL MES DE DICIEMBRE DE 2020

SALDO SEGÚN ESTADO DE CUENTA DEL BANCO 7,111.30

Menos

CHEQUES EN TRANSITO:

FECHA	BENEFICIARIO	No	POLIZA	IMPORTE
MENOS	CHEQUES EN TRANSITO			0.00

MAS ABONOS NO CORRESPONDIDOS 0.00

DIFERENCIA PENDIENTE DE REGISTRO DE ENERO-DICIEMBRE 2020

SALDO EN BANCOS	7,111.30
SALDO EN CONTABILIDAD	7,111.30
	0.00

JUAN ALEJANDRO VARGAS MORALES

DIRECTOR DEL DIF MUNICIPAL DE PANUCO DE DURANGO, DGO.

Santander

BANCO SANTANDER (MÉXICO), S.A.
INSTITUCIÓN DE BANCA MÚLTIPLE
GRUPO FINANCIERO SANTANDER MÉXICO

3124003

ESTADO DE CUENTA INTEGRAL

IPAB INSTITUTO PARA LA PROTECCIÓ AL AHORRO BANCARIO
www.ipab.org.mx

SISTEMA PARA EL DESARROLLO INTEGRAL DE L A FAMILIA DEL MUNIC
PINO SUAREZ SN
FRANCISCO I MADERO CENTRO, PANUCO DECORONADO
FRANCISCO I. MADERO, DURANGO
C.P. 34780 C.R. 34781 P01943780

12203124003486184560001

0001165

CODIGO DE CLIENTE NO. 48618456
R.F.C. DIF851022 RN2
MONEDA : MONEDA NACIONAL
SUCURSAL: 3780 SUC. PRINCIPAL GPE VICTORIA
TELEFONO: 51-69-43-00 DE CDMX O LADA 0155 51-69-43-00
PERIODO : 01 AL 31 DE DICIEMBRE DE 2020

INFORMACION A CLIENTES

RESUMEN INFORMATIVO

PRODUCTO		MES ANTERIOR	MES ACTUAL	INTERESES BRUTOS	COMISIONES COBRADAS	* GAT NOMINAL	* GAT REAL
MAXIENLACE PRODUCTIVO	18-00012756-7	90,763.07 100.00%	7,111.30 100.00%	0.00	1,001.00		
TOTAL		90,763.07 100.00%	7,111.30 100.00%				

CUENTA DE CHEQUES

MAXIENLACE PRODUCTIVO 18-00012756-7

CLABE 014194180001275672

SALDO PROMEDIO	96,283.99	SALDO INICIAL	90,763.07	+ INTERESES BRUTOS
TASA BRUTA DE INTERES ANUAL	0.0000%	+ DEPOSITOS	299,833.00	- I.S.R. RETENIDO (1.45%)
DIAS DEL PERIODO	31	- RETIROS	383,484.77	= INTERESES NETOS
NO REQUIERE SDO. PROMEDIO MINIMO				
CORTE AL 31/12/2020		= SALDO ACTUAL	7,111.30	COMISIONES COBRADAS 1,001.00

GRAFICO CUENTA DE CHEQUES

MAXIENLACE PRODUCTIVO 18-00012756-7

(Saldo Inicial de $90,763.07)

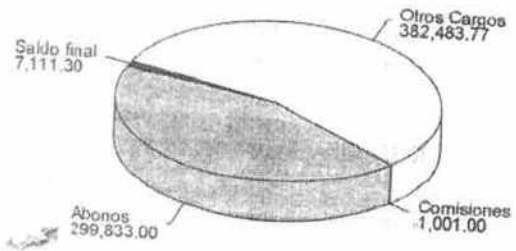

DETALLE DE MOVIMIENTOS CUENTA DE CHEQUES

MAXIENLACE PRODUCTIVO 18-00012756-7

CLABE 014194180001275672

FECHA	FOLIO	DESCRIPCION	DEPOSITOS	RETIROS	SALDO
NOV-2020		SALDO FINAL DEL PERIODO ANTERIOR			90,763.07
-DIC-2020	0000000	COMISION CHEQUES PAGADOS N.OP.: 000000B NOV 2020		96.00	90,667.07
-DIC-2020	0000000	I V A NOV 2020		15.36	90,651.71
-DIC-2020	0000000	CARGO PAGO NOMINA POR APLICAR PAGO DE NOMINA		56,100.00	34,551.71
DIC-2020	0000000	COMISION DISPERSION DE PAGOS		185.00	34,366.71
DIC-2020	0000000	I V A POR COMISION		29.60	34,337.11
-DIC-2020	0000133	PAGO CHEQUE DEPOSITO EN CUENTA RFC NALS700523ES0		1,700.00	32,637.11
-DIC-2020	5158041	ABONO TRANSFERENCIA SPEI HORA 13:41:37			
		RECIBIDO DE BANORTE	275,000.00		307,637.11
		DE LA CUENTA 072023010944253594			
		DEL CLIENTE MUNICIPIO DE PANUCO DE CORONADO			
		CLAVE DE RASTREO 8846APR120201211147513849			
		REF 0001607			
		CONCEPTO APOYO DIF MUNICIPAL MES DE DICIEMBRE			
		RFC TMP360901RB2			

NCO SANTANDER (MEXICO) S.A., INSTITUCION DE BANCA MULTIPLE, GRUPO FINANCIERO SANTANDER MEXICO,
R.F.C. BSM970519DU8
PROLONGACION PASEO DE LA REFORMA NO. 500 PISO 2 MOD. 206, COL. LOMAS DE SANTA FE,
DELEGACION ALVARO OBREGON, C.P. 01219, CIUDAD DE MEXICO
RADECEREMOS NOS COMUNIQUE SUS OBJECIONES EN UN PLAZO DE 90 DIAS DE LO CONTRARIO CONSIDERAREMOS
SU CONFORMIDAD

Proteja su información suscribiendo a Paperless, su estado de cuenta por correo electrónico, en cualquiera de nuestras sucursales Santander.

INSTITUCION DE BANCA MULTIPLE
GRUPO FINANCIERO SANTANDER MÉXICO

FECHA	FOLIO	DESCRIPCION	DEPOSITOS	RETIROS	SALDO
14-DIC-2020	0000134	PGO CHEQUE OTRAS INSTITUCIONES 0120974 RFC GPC101221 HU9		4,000.00	303,637.11
15-DIC-2020	0000000	CARGO PAGO NOMINA POR APLICAR PAGO DE NOMINA		56,100.00	247,537.11
15-DIC-2020	0000000	COMISION DISPERSION DE PAGOS		185.00	247,352.11
15-DIC-2020	0000000	I V A POR COMISION		29.60	247,322.51
17-DIC-2020	0000139	PAGO CHEQUE EFECTIVO		15,000.00	232,322.51
17-DIC-2020	0000137	PAGO CHEQUE EFECTIVO		64,400.00	167,922.51
18-DIC-2020	0000000	CARGO PAGO NOMINA POR APLICAR PAGO DE NOMINA		78,310.87	89,611.64
18-DIC-2020	0000000	COMISION DISPERSION DE PAGOS		185.00	89,426.64
18-DIC-2020	0000000	I V A POR COMISION		29.60	89,397.04
18-DIC-2020	0000135	PAGO CHEQUE DEPOSITO EN CUENTA RFC NALS700523ES0		1,700.00	87,697.04
18-DIC-2020	6437633	ABONO TRANSFERENCIA SPEI HORA 14:51:55			
		RECIBIDO DE BANORTE	24,833.00		112,530.04
		DE LA CUENTA 072023010392433940			
		DEL CLIENTE MUNICIPIO DE PANUCO DE CORONADO			
		CLAVE DE RASTREO 8846APR120201218115534638 3			
		REF 0001619			
		CONCEPTO APOYO PARA LIQUIDACIONES DE PERSONAL			
		RFC TMP360901R82			
21-DIC-2020	0000136	PAGO CHEQUE EFECTIVO		42,000.00	70,530.04
22-DIC-2020	0000125	PAGO CHEQUE EFECTIVO		7,331.45	63,198.59
23-DIC-2020	0000143	PAGO CHEQUE EFECTIVO		12,000.00	51,198.59
23-DIC-2020	0000144	PAGO CHEQUE EFECTIVO		12,833.00	38,365.59
24-DIC-2020	0000140	PAGO CHEQUE DEPOSITO EN CUENTA RFC NALS700523ES0		1,208.29	37,157.30
29-DIC-2020	0000138	PGO CHEQUE OTRAS INSTITUCIONES 0440630 RFC IDA090722CJ9		4,640.00	32,517.30
31-DIC-2020	0000145	PAGO CHEQUE EFECTIVO		25,000.00	7,517.30
31-DIC-2020	0000000	COMISION MINIMA POR USO ENLACE COMISION MINIMA		350.00	7,167.30
31-DIC-2020	0000000	I V A COMISION MINIMA		56.00	7,111.30
		TOTAL	299,833.00	383,484.77	7,111.3

INFORMACION FISCAL

UUID DEL TIMBRADO
963AF095-5161-4F57-A0FA-2CDE48E42207

OLIO INTERNO :
ECHA Y HORA DE EXPEDICION : 2021-01-02T01:57:42
ECHA Y HORA DE CERTIFICACION : 2021-01-02T01:57:29
EGIMEN FISCAL DEL EMISOR : 601 - REGIMEN GENERAL DE LEY PERSONAS MORALES
UGAR DE EXPEDICION DEL COMPROBANTE : 01219 - CIUDAD DE MEXICO
NIDAD DE MEDIDA : E48 - SERVICE UNIT
ETODO DE PAGO : PUE - PAGO EN UNA SOLA EXHIBICION
IPO DE COMPROBANTE : INGRESO

NUM. DE CERTIFICADO DEL EMISOR
00001000000504535458
18000127567

NUM. DE CERTIFICADO DEL SAT
00001000000505211329

ELLO DIGITAL DEL EMISOR
ENm+7TL7zcCk8x3FgflvAs6Lr8S3uyVsp6jvOCbjk3kfTtJAQg85JgEOCLfGqzfk9w72s8r/3EDOvHL1r3KRwkBRGQPQg1G9701pX9OjzOxW1yXr+ea3HVEiMiGqcGcqjISwR2dJTUZcV1ca
XGVrsi4hiffFHxmvBVLOMoYH+jC7xpIOh1Ir5/jU9/ZZp1XOKCLO1OREKwwfdEOqPyg/tvCd6UA98nAqAE2KPrkBOhUzcEyg3Z3zsQ46puMqWyvHEOMAI6TkMh4XmOQ4L1tyJpInCnBGY+Ujr
13qL89azFQhAmXbcRsZ+o1FqP+gHtRsLgcCffY7Qkf9Bc3EG+YA==

ELLO DIGITAL DEL SAT
zkS2QtXS5sKItBjotpfomQGuKMc4flqFFs5Jquy8BkwWNxzCNrjTsPJbEVfL7sEaP6BPa2aQ86H2HXRQPkewt4U35PwyOOg+itgBSxZh7BDw5nJ3NeBVq1vVY19NPdI3LSPjQ6iNGIhYo/nX
U6R5wMt9m6wMTUDEaQqd1E7DIpuMRnJa3hsMSOGfjdkzIsHj+hiiIkIPwyzympPmabLBZzRjIBO1D9/OiZx5c3goviuOaZvLkCIpLfufyDehMpwItiYznZDU7B85k+1y/OqhWyJNDF89D
9ZGq411AAt32YzZQVuG4YQ3NRWh+xa5PmnTuDzuoYPoYbPi3NuA==

ADENA ORIGINAL DEL COMPLEMENTO DE CERTIFICACION DEL SAT
||1.1|963AF095-5161-4F57-A0FA-2CDE48E42207|2021-01-02T01:57:42|EENm+7TL7zcCk8xJFgflvAs6Lr8S3uyVsp6jvOCbjk3kfTtJAQg85JgEOCLfGqzfk9w72sBr/3EDOvHL1r
KRwkBRGQPQg1G9701pX9OjzOxW1yXr+ea3HVEiMiGqcGcqjISwR2dJTUZcV1cazXGVrsi4hifFHxmvBVLOMoYH+jC7xpIOh1Ir5/jU9/ZZp1XOKCLO1OREKwwfdEOqPyg/tvCd6UA98nAqAE
KPrkBOhUzcEyg3Z3zsQ46puMqWyvHEOMAX6TkMh4XmOQ4L1tyJpInCnBGY+UjrB13qL89azFQhAmXbcRsZ+o1FqP+gHtRsLgcCffY7Qkf9Bc3EG+YA==|00001000000505211329||

STE DOCUMENTO ES UNA REPRESENTACION IMPRESA DE UN CFDI

PAGO EN UNA SOLA EXHIBICION

Santander

BANCO SANTANDER (MÉXICO), S.A.
INSTITUCIÓN DE BANCA MÚLTIPLE
GRUPO FINANCIERO SANTANDER MÉXICO

ESTADO DE CUENTA INTEGRAL

SISTEMA PARA EL DESARROLLO INTEGRAL DE L A FAMILIA DEL MUNIC

CODIGO DE CLIENTE NO. 48618456
PERIODO : 01 AL 31 DE DICIEMBRE DE 2020

1320312400348618456001

GNIFICADO DE ABREVIATURAS UTILIZADAS EN EL ESTADO DE CUENTA:

.U=	ABONO (S)
NUL=	ANULACION
NT=	ANTICIPO
NTICIP=	ANTICIPADO
EG=	ASEGURAMIENTO
UT=	AUTOMATICO
UTO=	AUTOMOVIL, AUTOMOTRIZ
ME=	NUMERO DE CONTRATO DE FONDOS DE INVERSION
NI=	BONIFICACION
	CON
/U=	CADA UNO (A)
.A.T.=	COSTO ANUAL TOTAL
.E.R.=	COSTO EFECTIVO REMANENTE
AJ=	CAJERO (S)
ANC=	CANCELACION
AP	CAPITAL
DM.	CIUDAD DE MEXICO
ERTIF=	CERTIFICADO
GO=	CARGO
H=	CHEQUE (S, RA)
OB=	COBRO
OM=	COMISION
R=	CREDITO
RED=	CREDITO
TA=	CUENTA (S)
CTA VIRT=	CUENTA VIRTUAL
DEB=	DEBITO
DEP=	DEPOSITO
DEV=	DEVOLUCION (ES)
DISP=	DISPOSICION
DOMIC=	DOMICILIACION
EFEC=	EFECTIVO
ELEC=	ELECTRONICO (A)
EQUIV=	EQUIVALENTE
ESQ=	ESQUEMA
FACT=	FACTURACION
FEC=	FECHA
FED=	FEDERAL (ES)
G.A.T.=	GANANCIA ANUAL TOTAL
IMPTO=	IMPUESTO (S)
INI=	INICIAL
INT / INTS=	INTERES (ES)
INTAL=	INTERNACIONAL
INV=	INVERSION
LCI=	LINEA DE CREDITO INMEDIATA
LIQ=	LIQUIDACION
LOC=	LINEA DE COBERTURA
LPI=	LINEA DE PROTECCION INMEDIATA
MORA=	MORATORIO (S)
N. OP=	NUMERO DE OPERACION (ES)
NO=	NUMERO
NOM=	NOMINA
ORD=	ORDEN
P=	POR
PAG=	PAGARE (S)
PER=	PERIODO
PGO=	PAGO
PZO=	PLAZO
REC=	RECIBO
REF=	REFERENCIA
REN=	RENDIMIENTO
S=	SOBRE
SBC=	SALVO BUEN COBRO
SDO=	SALDO
SEG=	SEGURO (S)
SER=	SERVICIO
SPEI=	SISTEMA DE PAGOS ELECTRONICOS
SUC=	SUCURSAL
T=	TASA
TARJ=	TARJETA (S)
TEF=	TRANSFERENCIA ELECTRONICA DE FONDOS
TPV=	TERMINAL PUNTO DE VENTA
TRANSF=	TRANSFERENCIA
VTA=	VENTA (S)
VTO=	VENCIMIENTO

QUE ES COPIA
DEL ORIGINAL

Proteja su información suscribiendo a Paperless, su estado de cuenta por correo electrónico, en cualquiera de nuestras sucursales Santander.

DESARROLLO INTEGRAL DE LA FAMILIA DEL MUNICIPIO DE PÁNUCO DE CORONADO, DGO
ESTADO DE DURANGO

Auxiliares de Cuentas del 01/dic./2020 al 31/dic./2020

Con saldo y/o movimientos. (De la cuenta: 1112-01-003 a la 1112-01-003)

Usr: supervisor
Rep: rptAuxiliarCuentas

Fecha y hora de Impresión: 19/ene./2021 12:43 p. m.

Cuenta / Poliza	Fecha	Nombre de la Cuenta / Beneficiario	No. Factura	Cheque / Folio	Concepto	Saldo Inicial	Movimientos del Periodo Cargos	Abonos	Saldos
1112-01-003				Cta. 567					
C00163	01/12/2020	PERSONAL DIF PÁNUCO		TRANSFER	PAGO DE PASIVO DE LA SEGUNDA QUINCENA DE NOVIEMBRE A PERONAL DE	$83,431.62	$299,833.00	$376,153.32	$7,111.30
I00025	11/12/2020				IR.25, DIF PANUCO (SUBSIDIO CORRESPONDIENTE AL MES DE DICIEMBRE IR F		$0.00	$56,100.00	$27,331.62
C00152	15/12/2020	OSNI ELOIR RAMOS CAF		133	PAGO DE PASIVO DE LA SEGUNDA QUINCENA DE NOVIEMBRE A PERSONAL DI		$275,000.00	$0.00	$302,331.62
C00161	15/12/2020	PERSONAL DIF PÁNUCO		TRANSFER	PAGO DE PRIMERA QUINCENA DE DICIEMBRE A PERSONAL DE DIF DE PANUC(		$0.00	$1,700.00	$300,631.62
C00165	15/12/2020	PERSONAL DIF PÁNUCO		TRANSFER	PAGO DE PRIMERA QUINCENA DE DICIEMBRE A PERSONAL DE DIF DE PANUC(		$0.00	$57,800.00	$242,831.62
C00166	15/12/2020	PERSONAL DIF PÁNUCO		TRANSFER	PAGO DE PRIMERA QUINCENA DE DICIEMBRE A PERSONAL DE DIF DE PANUC(		$0.00	-$57,800.00	$300,631.62
C00169	15/12/2020	OSNI ELOIR RAMOS CAF		135	PAGO DE LA PRIMERA QUINCENA DE DICIEMBRE A PERSONAL DE DIF PANUCC		$0.00	$56,100.00	$244,531.62
C00155	16/12/2020	IMPULSO DURANGO ASE		138	GP IMPULSO DURANGO ASESORES SC, Folio Pago: 49 (HONORARIOS CONTABL		$0.00	$1,700.00	$242,831.62
C00156	16/12/2020	JUAN ALEJANDRO VARC		139	GP Folio: 101 (APOYO ECONOMICO A PERSONAS DE ESCASOS RECURSOS, GP		$0.00	$4,640.00	$238,191.62
E00038	16/12/2020	CHEQUE CANCELADO		141	CHEQUE CANCELADO (CHEQUE CANCELADO)		$0.00	$15,000.00	$223,191.62
E00038	16/12/2020	CHEQUE CANCELADO		141	CHEQUE CANCELADO (CHEQUE CANCELADO)		$0.00	$0.00	$223,191.62
I00026	18/12/2020				IR.26, DIF PANUCO (SUBSIDIO EXTRAORDINARIO PARA PAGO DE LIQUIDACION		$0.00	$0.00	$223,191.62
E00039	18/12/2020	CHEQUE CANCELADO		142	CHEQUE CANCELADO (CHEQUE CANCELADO)		$24,833.00	$0.00	$248,024.62
E00039	18/12/2020	CHEQUE CANCELADO		142	CHEQUE CANDELADO (CHEQUE CANCELADO)		$0.00	$0.00	$248,024.62
C00162	18/12/2020	PERSONAL DIF PÁNUCO		TRANSFER	PAGO DE AGUINALDO A PERSONAL DE AGUAS DE DIF PANUCO (PAGO DE AGU		$0.00	$0.00	$248,024.62
C00151	31/12/2020	JUAN ALEJANDRO VARC		134	GP Folio: 97 (APOYO A PERSONAS DE ESCASOS RECURSOS, GP Folio: 97)		$0.00	$78,310.87	$169,713.75
C00153	31/12/2020	ROGELIO FLORES GUEF		136	GP Folio: 99 (PAGO POR CONCEPTO DE PRODUCTOS ALIMENTICIOS PARA DES		$0.00	$4,000.00	$165,713.75
C00154	31/12/2020	JUAN ALEJANDRO VARC		137	GP Folio: 100 (APOYO ECONOMICO A PERSONAS DE ESCASOS RECURSOS, GP		$0.00	$40,000.00	$125,713.75
C00157	31/12/2020	OSNI ELOIR RAMOS CAF		140	GP Folio: 102 (PAGO DE AGUINALDO, GP Folio: 102)		$0.00	$64,400.00	$61,313.75
C00158	31/12/2020	ANA YOSELI SILVA BUÑL		143	GP Folio: 103 (PAGO DE LIQUIDACION A EX TRABAJADORA DE ADMINISTRACIO		$0.00	$1,208.29	$60,105.46
C00159	31/12/2020	MA DE LA LUZ PEREZ VE		144	PAGO DE LIQUIDACION A EX TRABAJADORA DE ADMINISTRACION PASADA (P/		$0.00	$12,000.00	$48,105.46
C00160	31/12/2020	FLORES GUERRERO RO		145	GP Folio: 105 (PAGO POR CONCEPTO DE PRODUCTOS ALIMENTICIOS PARA PEI		$0.00	$12,833.00	$35,272.46
C00164	31/12/2020	BANCO SANTANDER SA		EDO CTA	GP BANCO SANTANDER SA, Folio Pago: 50 (COMISIONES BANCARIAS DEL MES		$0.00	$25,000.00	$10,272.46
C00167	31/12/2020	ROGELIO FLORES GUEF		136	Cancelación GP Folio: 99 (PAGO POR CONCEPTO DE PRODUCTOS ALIMENTICIO:		$0.00	$1,161.16	$9,111.30
C00168	31/12/2020	ROGELIO FLORES GUEF		136	GP Folio: 110 (PAGO POR CONCEPTO DE PRODUCTOS ALIMENTICIOS PARA DE:		$0.00	-$40,000.00	$49,111.30
							$0.00	$42,000.00	$7,111.30
					Total :	**83,431.62**	**299,833.00**	**376,153.32**	**7,111.30**

SISTEMA PARA EL DESARROLLO INTEGRAL DE LA FAMILIA DEL MUNICIPIO DE PANUCO DE CORONADO DGO

INVENTARIO ACTUALIZADO DE BIENES MUEBLES AL 31 DE DICIEMBRE DE 2020

MOBILIARIO Y EQUIPO DE ADMINISTRACIÓN (INCLUYE MUEBLES DE OFICINA Y ESTANTERÍA, EQUIPO DE CÓMPUTO Y DE TECNOLOGÍAS DE LA INFORMACIÓN)

														DEPRECIACIÓN	
No	CÓDIGO	DESCRIPCIÓN	MARCA	TIPO	MODELO	COLOR	DEPARTAMENTO	ESTADO FISICO	TIPO DE RECURSO CON EL QUE SE ADQUIRIÓ	FECHA DE ADQUISICIÓN	COSTO DE ADQUISICIÓN	VALOR DE DESECHO	ESTIMACIÓN DE LA VIDA UTIL	AÑO 1	AÑO 2
5111-1241-1-0001	S/N	SILLA CON ESTRUCTU	N/A	N/A	N/A	NEGRO	OFICINA ADMINISTRATIVA	BUENO	SUBSIDIO		450.00				
5111-1241-1-0002	S/N	SILLA CON ESTRUCTU	N/A	N/A	N/A	NEGRO	OFICINA ADMINISTRATIVA	REGULAR	SUBSIDIO		450.00				
5111-1241-1-0003	S/N	SILLA CON ESTRUCTU	N/A	N/A	N/A	NEGRO	OFICINA ADMINISTRATIVA	REGULAR	SUBSIDIO		450.00				
5111-1241-1-0004	S/N	SILLA CON ESTRUCTU	N/A	N/A	N/A	NEGRO	OFICINA ADMINISTRATIVA	BUENO	SUBSIDIO		500.00				
5111-1241-1-0005	S/N	SILLA CON ESTRUCTU	N/A	N/A	N/A	NEGRO	OFICINA ADMINISTRATIVA	BUENO	SUBSIDIO		500.00				
5121-1241-2-0001	S/N	ESCRITORIO CHICO C	N/A	N/A	N/A	CAFÉ OSCURO	OFICINA ADMINISTRATIVA	BUENO	SUBSIDIO		2,500.50				
5121-1241-2-0002	S/N	ESCRITORIO CON TR	N/A	N/A	N/A	CAFÉ CLARO	OFICINA ADMINISTRATIVA	BUENO	SUBSIDIO		2,300.00				
5121-1241-2-0003	S/N	ESCALADORA	N/A	N/A	N/A	NEGRO/GRIS	OFICINA ADMINISTRATIVA	BUENO	SUBSIDIO		3,000.00				
5111-1241-1-0006	S/N	ESTANTE DE METAL	N/A	N/A	N/A	GRIS	OFICINA ADMINISTRATIVA	BUENO	SUBSIDIO		1,300.00				
5111-1241-1-0007	S/N	ESTANTE DE METAL	N/A	N/A	N/A	GRIS	OFICINA ADMINISTRATIVA	BUENO	SUBSIDIO		1,000.00				
5111-1241-1-0008	S/N	BANCO GRANDE DE	N/A	N/A	N/A	AZUL	OFICINA ADMINISTRATIVA	BUENO	SUBSIDIO		430.00				
5111-1241-1-0009	S/N	BANCO GRANDE DE	N/A	N/A	N/A	AZUL	OFICINA ADMINISTRATIVA	BUENO	SUBSIDIO		430.00				
5111-1241-1-0010	S/N	BANCO GRANDE DE	N/A	N/A	N/A	AZUL	OFICINA ADMINISTRATIVA	BUENO	SUBSIDIO		430.00				
5111-1241-1-0011	S/N	BANCO CON ESTRUC	N/A	N/A	N/A	CAFÉ	OFICINA ADMINISTRATIVA	BUENO	SUBSIDIO		1,300.00				
5121-1241-2-0004	S/N	ESCRITORIO DE ACLO	N/A	N/A	N/A	CAFÉ	REHABILITACION	BUENO	SUBSIDIO		1,500.00				
5121-1241-2-0005	S/N	ESCRITORIO SECRET	N/A	N/A	N/A		REHABILITACION	BUENO	SUBSIDIO		3,500.00				
5111-1241-1-0012	S/N	SILLA SECRTARIAL	N/A	N/A	N/A		REHABILITACION	BUENO	SUBSIDIO		903.43				
5151-1241-3-0001		MONITOR	BENQ	MONITOR			OFICINA ADMINISTRATIVA	BUENO	SUBSIDIO		2,000.00				
5151-1241-3-0002		CPU	LG	CPU			OFICINA ADMINISTRATIVA	BUENO	SUBSIDIO		3,000.00				
5151-1241-3-0003		TECLADO	QC PASS	TECLADO			OFICINA ADMINISTRATIVA	BUENO	SUBSIDIO		300.00				
5151-1241-3-0004		RATON	GENIUS	RATON			OFICINA ADMINISTRATIVA	BUENO	SUBSIDIO		200.00				
5151-1241-3-0005		TECLADO	LOGITECH	TECLADO			OFICINA ADMINISTRATIVA	BUENO	SUBSIDIO		350.00				
5151-1241-3-0006		MONITOR	ACER	MONITOR			OFICINA ADMINISTRATIVA	BUENO	SUBSIDIO						
5151-1241-3-0007		CPU	ACER	CPU			OFICINA ADMINISTRATIVA	BUENO	SUBSIDIO		10,000.00				
5151-1241-3-0008		TECLADO	ACER	TECLADO			OFICINA ADMINISTRATIVA	BUENO	SUBSIDIO						
5151-1241-3-0009		RATON	ACER	RATON			OFICINA ADMINISTRATIVA	BUENO	SUBSIDIO						
5151-1241-3-0010		IMPRESORA EPSON L220	EPSON	IMPRESORA MULTIFUNCIONAL CON COPIADORA Y SCANER			OFICINA ADMINISTRATIVA	BUENO	SUBSIDIO		6910				
5151-1241-3-0011		IMPRESORA	SAMSUNG	IMPRESORA			OFICINA ADMINISTRATIVA	BUENO	SUBSIDIO		2804.71				
5191-1241-9-0001		MAQUINA DE ESCRIBIR MANUAL	SMITH CORONA	MAQUINA DE ESCRIBIR			OFICINA ADMINISTRATIVA	BUENO	SUBSIDIO		2200				
5151-1241-3-0012		REGULADOR	CDP	REGULADOR			OFICINA ADMINISTRATIVA	BUENO	SUBSIDIO		500				
5151-1241-3-0013		REGULADOR	CDP	REGULADOR			OFICINA ADMINISTRATIVA	BUENO	SUBSIDIO		350.00				
5151-1241-3-0014		BOCINAS	N/A	BOCINAS			OFICINA ADMINISTRATIVA	BUENO	SUBSIDIO		1,000.00				
5151-1241-3-0015		CAMARA	FUJIFILM	CAMARA			OFICINA ADMINISTRATIVA	BUENO	SUBSIDIO		3,500.00				

5151-1241-3-0016		3 CAMARAS SONY	SONY	CAMARA		GRIS Y NEGRO	OFICINA ADMINISTRATIVA	BUENO	SUBSIDIO		9,000.00					
5151-1241-3-0017		TELÉFONO	PANASONIC	ALÁMBRICO			OFICINA ADMINISTRATIVA	MALO	SUBSIDIO		700.00					
5151-1241-3-0018		TELÉFONO INALÁMBRICO	PANASONIC	INALÁMBRICO			OFICINA ADMINISTRATIVA	BUENO	SUBSIDIO		1,900.00					
5151-1241-3-0019		TELÉFONO	TELMEX	ALÁMBRICO			OFICINA ADMINISTRATIVA	BUENO	SUBSIDIO		550.00					
5191-1241-9-0002	S/N	CONGELADOR	WHIRPOOL				DIF MUNICIPAL	BUENO	SUBSIDIO	13/03/2020	7,700.00					
5191-1241-9-003		BOILER SOLAR					DIF MUNICIPAL	BUENO	SUBSIDIO	21/10/2020	5,200.00					
5151-1241-3-0020		IMPRESORA	CANON	IMPRESORA	PIXMA	G3111	OFICINA ADMINISTRATIVA	BUENO	SUBSIDIO	20/04/2020	3,759.00					
										TOTAL	82,007.64	ESTE IMPORTE DEBE COINCIDIR CON LO INFORMADO EN LA CUENTA CONTABLE 1242 MOBILIARIO Y EQUIPO EDUCACIONAL Y RECREATIVO.				

VEHICULOS Y EQUIPO DE TRANSPORTE (VEHICULOS, CAMIONETAS, ETC)

No.	CÓDIGO	DESCRIPCIÓN	MARCA	TIPO	MODELO	COLOR	No. DE SERIE	DEPARTAMENTO	ESTADO FISICO	TIPO DE RECURSO CON EL QUE SE ADQUIRIÓ	FECHA DE ADQUISICIÓN	COSTO DE ADQUISICIÓN	VALOR DE DESECHO	ESTIMACIÓN DE LA VIDA UTIL	DEPRECIACIÓ AÑO 1	AÑO
5411-1244-1-0001		N/A	NISSAN (FRONTIER)	PICK UP	2008	BLANCO	94DAD2CG08047052		REGULAR			30,000.00				
5411-1244-1-0002		N/A	CHRYSLER (DODGE RAM)	PICK UP	2010	BLANCO	3D7YS1EK2AG129638		BUENO			48,000.00				
5411-1244-1-0003		N/A	VOLKSWAGEN	VAN	2014	BLANCO	WV2DLW7H2EH087269		BUENO			80,000.00				
											TOTAL	158,000.00	ESTE IMPORTE DEBE COINCIDIR CON LO INFORMADO EN CUENTA CONTABLE 1264 VEHICULOS Y EQUIPO TRANSPORTE			

NOTA: LAS CELDAS SOMBREADAS DE AZUL SERÁN LLENADAS CONFORME EL MUNICIPIO OBTENGA INFORMACIÓN	JNJ
NOTA: EL IMPORTE DE CADA FORMATO DEBERÁ COINCIDIR CON LO REFLEJADO EN EL ESTADO DE SITUACIÓN FINANCIERA	IEF

TOTAL INVENTARIO FISICO	240,007.64
TOTAL DEL INVENTARIO FISICO	240,007.64
TOTAL CONTABILIDAD	240,007.64
DIFERENCIA	0.000

SISTEMA PARA EL DESARROLLO INTEGRAL DE LA FAMILIA DEL MUNICIPIO DE PANUCO DE CORONADO DGO

INVENTARIO ACTUALIZADO DE BIENES MUEBLES AL 31 DE DICIEMBRE DE 2020

Gobierno Municipal 2018-2021
Panuco de Coronado, Dgo.

MOBILIARIO Y EQUIPO DE ADMINISTRACIÓN (INCLUYE MUEBLES DE OFICINA Y ESTANTERÍA, EQUIPO DE CÓMPUTO Y DE TECNOLOGIAS DE LA INFORMACIÓN)

													DEPRECIACIÓN	
No	CÓDIGO	DESCRIPCIÓN	MARCA	TIPO	MODELO	COLOR	DEPARTAMENTO	ESTADO FISICO	TIPO DE RECURSO CON EL QUE SE ADQUIRIÓ	FECHA DE ADQUISICIÓN	COSTO DE ADQUISICIÓN	VALOR DE DESECHO	ESTIMACIÓN DE LA VIDA UTIL	AÑO 1	AÑO
5111-1241-1-0001	S/N	SILLA CON ESTRUCT	N/A	N/A	N/A	NEGRO	OFICINA ADMINISTRATIVA	BUENO	SUBSIDIO		450.00				
5111-1241-1-0002	S/N	SILLA CON ESTRUCT	N/A	N/A	N/A	NEGRO	OFICINA ADMINISTRATIVA	REGULAR	SUBSIDIO		450.00				
5111-1241-1-0003	S/N	SILLA CON ESTRUCT	N/A	N/A	N/A	NEGRO	OFICINA ADMINISTRATIVA	REGULAR	SUBSIDIO		450.00				
5111-1241-1-0004	S/N	SILLA CON ESTRUCT	N/A	N/A	N/A	NEGRO	OFICINA ADMINISTRATIVA	BUENO	SUBSIDIO		500.00				
5111-1241-1-0005	S/N	SILLA CON ESTRUCT	N/A	N/A	N/A	NEGRO	OFICINA ADMINISTRATIVA	BUENO	SUBSIDIO		500.00				
5121-1241-2-0001	S/N	ESCRITORIO CHICO	N/A	N/A	N/A	CAFÉ OSCURO	OFICINA ADMINISTRATIVA	BUENO	SUBSIDIO		2,500.50				
5121-1241-2-0002	S/N	ESCRITORIO CON TR	N/A	N/A	N/A	CAFÉ CLARO	OFICINA ADMINISTRATIVA	BUENO	SUBSIDIO		2,300.00				
5121-1241-2-0003	S/N	ESCALADORA	N/A	N/A	N/A	NEGRO/GRIS	OFICINA ADMINISTRATIVA	BUENO	SUBSIDIO		3,000.00				
5111-1241-1-0006	S/N	ESTANTE DE METAL	N/A	N/A	N/A	GRIS	OFICINA ADMINISTRATIVA	BUENO	SUBSIDIO		1,300.00				
5111-1241-1-0007	S/N	ESTANTE DE METAL	N/A	N/A	N/A	GRIS	OFICINA ADMINISTRATIVA	BUENO	SUBSIDIO		1,000.00				
5111-1241-1-0008	S/N	BANCO GRANDE DE	N/A	N/A	N/A	AZUL	OFICINA ADMINISTRATIVA	BUENO	SUBSIDIO		430.00				
5111-1241-1-0009	S/N	BANCO GRANDE DE	N/A	N/A	N/A	AZUL	OFICINA ADMINISTRATIVA	BUENO	SUBSIDIO		430.00				
5111-1241-1-0010	S/N	BANCO GRANDE DE	N/A	N/A	N/A	AZUL	OFICINA ADMINISTRATIVA	BUENO	SUBSIDIO		430.00				
5111-1241-1-0011	S/N	BANCO CON ESTRUC	N/A	N/A	N/A	CAFÉ	OFICINA ADMINISTRATIVA	BUENO	SUBSIDIO		1,300.00				
5121-1241-2-0004	S/N	ESCRITORIO DE ACL	N/A	N/A	N/A	CAFÉ	REHABILITACION	BUENO	SUBSIDIO		1,500.00				
5121-1241-2-0005	S/N	ESCRITORIO SECRET	N/A	N/A	N/A		REHABILITACION	BUENO	SUBSIDIO		3,500.00				
5111-1241-1-0012	S/N	SILLA SECRTARIAL	N/A	N/A	N/A		REHABILITACION	BUENO	SUBSIDIO		903.43				
5151-1241-3-0001		MONITOR	BENQ	MONITOR			OFICINA ADMINISTRATIVA	BUENO	SUBSIDIO		2,000.00				
5151-1241-3-0002		CPU	LG	CPU			OFICINA ADMINISTRATIVA	BUENO	SUBSIDIO		3,000.00				
5151-1241-3-0003		TECLADO	QC PASS	TECLADO			OFICINA ADMINISTRATIVA	BUENO	SUBSIDIO		300.00				
5151-1241-3-0004		RATON	GENIUS	RATON			OFICINA ADMINISTRATIVA	BUENO	SUBSIDIO		200.00				
5151-1241-3-0005		TECLADO	LOGITECH	TECLADO			OFICINA ADMINISTRATIVA	BUENO	SUBSIDIO		350.00				
5151-1241-3-0006		MONITOR	ACER	MONITOR			OFICINA ADMINISTRATIVA	BUENO	SUBSIDIO						
5151-1241-3-0007		CPU	ACER	CPU			OFICINA ADMINISTRATIVA	BUENO	SUBSIDIO		10,000.00				
5151-1241-3-0008		TECLADO	ACER	TECLADO			OFICINA ADMINISTRATIVA	BUENO	SUBSIDIO						
5151-1241-3-0009		RATON	ACER	RATON			OFICINA ADMINISTRATIVA	BUENO	SUBSIDIO						
5151-1241-3-0010		IMPRESORA EPSON L220	EPSON	IMPRESORA MULTIFUNCIONAL CON COPIADORA Y SCANER			OFICINA ADMINISTRATIVA	BUENO	SUBSIDIO		6910				
5151-1241-3-0011		IMPRESORA	SAMSUNG	IMPRESORA			OFICINA ADMINISTRATIVA	BUENO	SUBSIDIO		2804.71				
5191-1241-9-0001		MAQUINA DE ESCRIBIR MANUAL	SMITH CORONA	MAQUINA DE ESCRIBIR			OFICINA ADMINISTRATIVA	BUENO	SUBSIDIO		2200				
5151-1241-3-0012		REGULADOR	CDP	REGULADOR			OFICINA ADMINISTRATIVA	BUENO	SUBSIDIO		500				

5151-1241-3-0013		REGULADOR	CDP	REGULADOR			OFICINA ADMINISTRATIVA	BUENO	SUBSIDIO		350.00				
5151-1241-3-0014		BOCINAS	N/A	BOCINAS			OFICINA ADMINISTRATIVA	BUENO	SUBSIDIO		1,000.00				
5151-1241-3-0015		CAMARA	FUJIFILM	CAMARA			OFICINA ADMINISTRATIVA	BUENO	SUBSIDIO		3,500.00				
5151-1241-3-0016		3 CAMARAS SONY	SONY	CAMARA		GRIS Y NEGRO	OFICINA ADMINISTRATIVA	BUENO	SUBSIDIO		9,000.00				
5151-1241-3-0017		TELÉFONO	PANASONIC	ALÁMBRICO			OFICINA ADMINISTRATIVA	MALO	SUBSIDIO		700.00				
5151-1241-3-0018		TELÉFONO INALÁMBRICO	PANASONIC	INALÁMBRICO			OFICINA ADMINISTRATIVA	BUENO	SUBSIDIO		1,000.00				
5151-1241-3-0019		TELÉFONO	TELMEX	ALÁMBRICO			OFICINA ADMINISTRATIVA	BUENO	SUBSIDIO		550.00				
5191-1241-9-0002	S/N	CONGELADOR	WHIRPOOL				DIF MUNICIPAL	BUENO	SUBSIDIO	13/03/2020	7,700.00				
5191-1241-9-003		BOILER SOLAR					DIF MUNICIPAL	BUENO	SUBSIDIO	21/10/2020	5,200.00				
5151-1241-3-0020		IMPRESORA	CANON	IMPRESORA	PIXMA	G3111	OFICINA ADMINISTRATIVA	BUENO	SUBSIDIO	20/04/2020	3,799.00				
										TOTAL	82,007.64	ESTE IMPORTE DEBE COINCIDIR CON LO INFORMADO EN LA CUENT CONTABLE 1242 MOBILIARIO Y EQUIPO EDUCACIONAL Y RECREATIVO				

VEHICULOS Y EQUIPO DE TRANSPORTE (VEHICULOS, CAMIONETAS, ETC)

No.	CÓDIGO	DESCRIPCIÓN	MARCA	TIPO	MODELO	COLOR	No. DE SERIE	DEPARTAMENTO	ESTADO FISICO	TIPO DE RECURSO CON EL QUE SE ADQUIRIÓ	FECHA DE ADQUISICIÓN	COSTO DE ADQUISICIÓN	VALOR DE DESECHO	ESTIMACIÓ N DE LA VIDA UTIL	AÑO 1
5411-1244-1-0001		N/A	NISSAN (FRONTIER)	PICK UP	2008	BLANCO	94DAD2CG08J047052		REGULAR			30,000.00			
5411-1244-1-0002		N/A	CHRYSLER (DODGE RAM)	PICK UP	2010	BLANCO	3D7YS1EK2AG129638		BUENO			48,000.00			
5411-1244-1-0003		N/A	VOLKSWAGE N	VAN	2014	BLANCO	WV2DLW7H2EH087269		BUENO			80,000.00			
											TOTAL	158,000.00	ESTE IMPORTE DEBE COINCIDIR CON LO INFORM CUENTA CONTABLE 1244 VEHICULOS Y TRANSPORTE		

NOTA: LAS CELDAS SOMBREADAS DE AZUL SERÁN LLENADAS CONFORME EL MUNICIPIO OBTENGA INFORMACIÓN

NOTA: EL IMPORTE DE CADA FORMATO DEBERÁ COINCIDIR CON LO REFLEJADO EN EL ESTADO DE SITUACIÓN FINANCIERA

TOTAL INVENTARIO FISICO	240,007.64
TOTAL DEL INVENTARIO FISICO	240,007.64
TOTAL CONTABILIDAD	240,007.64
DIFERENCIA	0.000

Cuenta Pública 2020

SISTEMA PARA EL DESARROLLO INTEGRAL DE LA FAMILIA DEL MUNICIPIO DE PÁNUCO DE CORONADO, DGO.

Estado Analítico de Ingresos

Del 1 de Enero al 31 de Diciembre de 2020

Rubro de Ingresos	Ingreso					Diferencia
	Estimado	Ampliaciones y Reducciones	Modificado	Devengado	Recaudado	
	(1)	(2)	(3= 1 + 2)	(4)	(5)	(6= 5 - 1)
Impuestos	0	0	0	0	0	0
Cuotas y Aportaciones de Seguridad Social	0	0	0	0	0	0
Contribuciones de Mejoras	0	0	0	0	0	0
Derechos	0	0	0	0	0	0
Productos	0	0	0	0	0	0
Aprovechamientos	0	0	0	0	0	0
Ingresos por Venta de Bienes, Prestación de Servicios y Otros Ingresos	0	0	0	0	0	0
Participaciones, Aportaciones, Convenios, Incentivos Derivados de la Colaboración Fiscal y Fondos Distintos de Aportaciones	0	0	0	0	0	0
Transferencias, Asignaciones, Subsidios y Subvenciones, y Pensiones y Jubilaciones	2,196,000	828,243	3,024,243	2,944,461	2,944,461	748,461
Ingresos Derivados de Financiamientos	0	0	0	0	0	0
			0			0
Total	2,196,000	828,243	3,024,243	2,944,461	2,944,461	
				Ingresos excedentes[1]		748,461

Estado Analítico de Ingresos Por Fuente de Financiamiento	Ingreso					Diferencia
	Estimado	Ampliaciones y Reducciones	Modificado	Devengado	Recaudado	
	(1)	(2)	(3= 1 + 2)	(4)	(5)	(6= 5 - 1)
Ingresos del Poder Ejecutivo Federal o Estatal y de los Municipios						
Impuestos	0	0	0	0	0	0
Cuotas y Aportaciones de Seguridad Social	0	0	0	0	0	0
Contribuciones de Mejoras	0	0	0	0	0	0
Derechos	0	0	0	0	0	0
Productos	0	0	0	0	0	0
Aprovechamientos	0	0	0	0	0	0
Participaciones, Aportaciones, Convenios, Incentivos Derivados de la Colaboración Fiscal y Fondos Distintos de Aportaciones	0	0	0	0	0	0
Transferencias, Asignaciones, Subsidios y Subvenciones, y Pensiones y Jubilaciones	0	0	0	0	0	0
			0			0
Ingresos de los Entes Públicos de los Poderes Legislativo y Judicial, de los Órganos Autónomos y del Sector Paraestatal o Paramunicipal, así como de las Empresas Productivas del Estado						
Cuotas y Aportaciones de Seguridad Social	0	0	0	0	0	0
Productos	0	0	0	0	0	0
Ingresos por Venta de Bienes, Prestación de Servicios y Otros Ingresos	0	0	0	0	0	0
Transferencias, Asignaciones, Subsidios y Subvenciones, y Pensiones y Jubilaciones	2,196,000	828,243	3,024,243	2,944,461	2,944,461	748,461
Ingresos derivados de financiamiento						
Ingresos Derivados de Financiamientos	0	0	0	0	0	0
Total	2,196,000	828,243	3,024,243	2,944,461	2,944,461	
				Ingresos excedentes		748,461

SISTEMA PARA EL DESARROLLO INTEGRAL DE LA FAMILIA DEL MUNICIPIO DE PÁNUCO DE CORONADO, DGO.

Conciliación entre los Ingresos Presupuestarios y Contables

Correspondiente del 1 de Enero al 31 de Diciembre de 2020

(Cifras en pesos)

1. Ingresos Presupuestarios		**2,944,461**
2. Más ingresos contables no presupuestarios		0
2.1 Ingresos Financieros	0	
2.2 Incremento por Variación de Inventarios		
2.3 Disminución del exceso de estimaciones por pérdida o deterioro u obsolescencia	0	
2.4 Disminución del exceso de provisiones	0	
2.5 Otros ingresos y beneficios varios	0	
2.6 Otros ingresos contables no presupuestarios		0
3. Menos Ingresos presupuestarios no contables		
3.1 Aprovechamientos Patrimoniales	0	
3.2 Ingresos derivados de financiamientos	0	
3.3 Otros Ingresos presupuestarios no contables	0	
4. Ingresos Contables (4 = 1 + 2 - 3)		**2,944,461**

C. JUAN ALEJANDRO VARGAS MORALES

DIRECTOR DIF MUNICIPAL

Cuenta Pública 2020

SISTEMA PARA EL DESARROLLO INTEGRAL DE LA FAMILIA DEL MUNICIPIO DE PÁNUCO DE CORONADO, DGO.

Estado Analítico del Ejercicio del Presupuesto de Egresos

Clasificación por Objeto del Gasto (Capítulo y Concepto)

Del 1 de Enero al 31 de Diciembre de 2020

Concepto	Egresos			
	Aprobado	Ampliaciones/ (Reducciones)	Modificado	Devengado
	1	2	3 = (1 + 2)	4
Servicios Personales	**1,791,120**	**-19,213**	**1,771,907**	**1,749,232**
Remuneraciones al Personal de Carácter Permanente	1,719,691	-142,878	1,576,813	1,554,138
Remuneraciones al Personal de Carácter Transitorio	0	0	0	0
Remuneraciones Adicionales y Especiales	71,429	14,300	85,729	85,729
Seguridad Social	0	0	0	0
Otras Prestaciones Sociales y Económicas	0	109,365	109,365	109,365
Previsiones	0	0	0	0
Pago de Estímulos a Servidores Públicos	0	0	0	0
Materiales y Suministros	**168,000**	**-54,975**	**113,025**	**113,025**
Materiales de Administración, Emisión de Documentos y Artículos Oficiales	24,000	-3,261	20,739	20,739
Alimentos y Utensilios	21,710	-20,994	716	716
Materias Primas y Materiales de Producción y Comercialización	0	0	0	0
Materiales y Artículos de Construcción y de Reparación	0	0	0	0
Productos Químicos, Farmacéuticos y de Laboratorio	0	0	0	0
Combustibles, Lubricantes y Aditivos	120,000	-31,250	88,750	88,750
Vestuario, Blancos, Prendas de Protección y Artículos Deportivos	0	0	0	0
Materiales y Suministros Para Seguridad	0	0	0	0
Herramientas, Refacciones y Accesorios Menores	2,290	530	2,820	2,820
Servicios Generales	**188,880**	**-97,341**	**91,539**	**91,539**
Servicios Básicos	25,200	-21,987	3,213	3,213
Servicios de Arrendamiento	0	0	0	0
Servicios Profesionales, Científicos, Técnicos y Otros Servicios	55,680	-4,640	51,040	51,040
Servicios Financieros, Bancarios y Comerciales	3,000	12,344	15,344	15,344
Servicios de Instalación, Reparación, Mantenimiento y Conservación	36,000	-19,651	16,349	16,349
Servicios de Comunicación Social y Publicidad	0	0	0	0
Servicios de Traslado y Viáticos	12,000	-12,000	0	0
Servicios Oficiales	57,000	-56,002	998	998
Otros Servicios Generales	0	4,594	4,594	4,594
Transferencias, Asignaciones, Subsidios y Otras Ayudas	**48,000**	**983,073**	**1,031,073**	**1,031,073**
Transferencias Internas y Asignaciones al Sector Público	0	0	0	0
Transferencias al Resto del Sector Público	0	0	0	0
Subsidios y Subvenciones	0	0	0	0
Ayudas Sociales	48,000	983,073	1,031,073	1,031,073
Pensiones y Jubilaciones	0	0	0	0
Transferencias a Fideicomisos, Mandatos y Otros Análogos	0	0	0	0
Transferencias a la Seguridad Social	0	0	0	0
Donativos	0	0	0	0
Transferencias al Exterior	0	0	0	0
Bienes Muebles, Inmuebles e Intangibles	**0**	**16,699**	**16,699**	**16,699**

Cuenta Pública 2020

SISTEMA PARA EL DESARROLLO INTEGRAL DE LA FAMILIA DEL MUNICIPIO DE PÁNUCO DE CORONADO, DGO.

Estado Analítico del Ejercicio del Presupuesto de Egresos

Clasificación por Objeto del Gasto (Capítulo y Concepto)

Del 1 de Enero al 31 de Diciembre de 2020

Concepto	Egresos			
	Aprobado	Ampliaciones/ (Reducciones)	Modificado	Devengado
	1	2	3 = (1 + 2)	4
Mobiliario y Equipo de Administración	0	16,699	16,699	16,699
Mobiliario y Equipo Educacional y Recreativo	0	0	0	0
Equipo e Instrumental Médico y de Laboratorio	0	0	0	0
Vehículos y Equipo de Transporte	0	0	0	0
Equipo de Defensa y Seguridad	0	0	0	0
Maquinaria, Otros Equipos y Herramientas	0	0	0	0
Activos Biológicos	0	0	0	0
Bienes Inmuebles	0	0	0	0
Activos Intangibles	0	0	0	0
Inversión Pública	0	0	0	0
Obra Pública en Bienes de Dominio Público	0	0	0	0
Obra Pública en Bienes Propios	0	0	0	0
Proyectos Productivos y Acciones de Fomento	0	0	0	0
Inversiones Financieras y Otras Provisiones	0	0	0	0
Inversiones Para el Fomento de Actividades Productivas	0	0	0	0
Acciones y Participaciones de Capital	0	0	0	0
Compra de Títulos y Valores	0	0	0	0
Concesión de Préstamos	0	0	0	0
Inversiones en Fideicomisos, Mandatos y Otros Análogos	0	0	0	0
Otras Inversiones Financieras	0	0	0	0
Provisiones para Contingencias y Otras Erogaciones Especiales	0	0	0	0
Participaciones y Aportaciones	0	0	0	0
Participaciones	0	0	0	0
Aportaciones	0	0	0	0
Convenios	0	0	0	0
Deuda Pública	0	0	0	0
Amortización de la Deuda Pública	0	0	0	0
Intereses de la Deuda Pública	0	0	0	0
Comisiones de la Deuda Pública	0	0	0	0
Gastos de la Deuda Pública	0	0	0	0
Costo por Coberturas	0	0	0	0
Apoyos Financieros	0	0	0	0
Adeudos de Ejercicios Fiscales Anteriores (Adefas)	0	0	0	0
Total del Gasto	2,196,000	828,243	3,024,243	3,001,568

C. JUAN ALEJANDRO VARGAS MORALES

DIRECTOR DIF MUNICIPAL

Cuenta Pública 2020

SISTEMA PARA EL DESARROLLO INTEGRAL DE LA FAMILIA DEL MUNICIPIO DE PÁNUCO DE CORONADO, DGO.

Estado Analítico del Ejercicio del Presupuesto de Egresos

Clasificación por Objeto del Gasto (Capítulo y Concepto)

Del 1 de Enero al 31 de Diciembre de 2020

Concepto	Egresos			
	Aprobado	Ampliaciones/ (Reducciones)	Modificado	Devengado
	1	2	3 = (1 + 2)	4

Pagado	Subejercicio
5	6 = (3 - 4)
1,682,904	**22,676**
1,492,349	22,675
0	0
81,190	0
0	0
109,365	0
0	0
0	0
113,025	**0**
20,739	0
716	0
0	0
0	0
0	0
88,750	0
0	0
0	0
2,820	0
91,639	**0**
3,213	0
0	0
51,040	0
15,344	0
16,349	0
0	0
0	0
998	0
4,594	0
1,031,073	**0**
0	0
0	0
0	0
1,031,073	0
0	0
0	0
0	0
0	0
0	0
15,699	**0**

Pagado	Subejercicio
5	6 = (3 - 4)
16,699	0
0	0
0	0
0	0
0	0
0	0
0	0
0	0
0	0
0	0
0	0
0	0
0	0
0	0
0	0
0	0
0	0
0	0
0	0
0	0
0	0
0	0
0	0
0	0
0	0
0	0
0	0
0	0
0	0
0	0
0	0
0	0
0	0
0	0
0	0
0	0
2,935,240	22,675

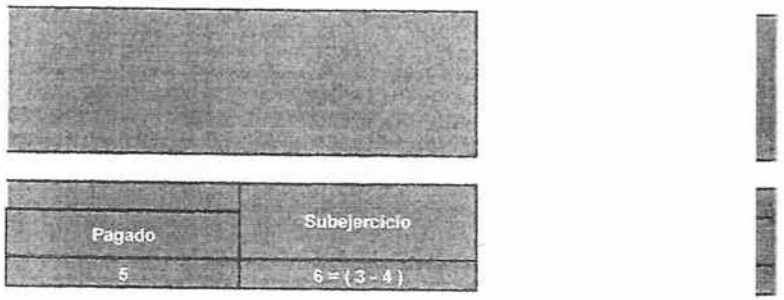
Pagado
Subejercicio
5
6 = (3 - 4)

Cuenta Publica 2020
SISTEMA PARA EL DESARROLLO INTEGRAL DE LA FAMILIA DEL MUNICIPIO DE PANUCO DE CORONADO, DGO
Estado Analítico del Ejercicio del Presupuesto de Egresos
Clasificación Económica (por Tipo de Gasto)
Del 1 de Enero al 31 de Diciembre de 2020

Concepto	Egresos					Subejercicio
	Aprobado	Ampliaciones/ (Reducciones)	Modificado	Devengado	Pagado	
	1	2	3 = (1 + 2)	4	5	6 = (3 - 4)
Gasto Corriente	2,196,000	811,544	3,007,544	2,984,869	2,918,541	22,675
Gasto de Capital	0	16,699	16,699	16,699	16,699	0
Amortización de la Deuda y Disminución de Pasivos	0	0	0	0	0	0
Pensiones y Jubilaciones	0	0	0	0	0	0
Participaciones	0	0	0	0	0	0
Total del Gasto	2,196,000	828,243	3,024,243	3,001,568	2,935,240	22,675

C. JUAN ALEJANDRO VARGAS MORALES
DIRECTOR DIF MUNICIPAL

Cuenta Pública 2020

SISTEMA PARA EL DESARROLLO INTEGRAL DE LA FAMILIA DEL MUNICIPIO DE PÁNUCO DE CORONADO, DGO.

Estado Analítico del Ejercicio del Presupuesto de Egresos

Clasificación Administrativa

Del 1 de Enero al 31 de Diciembre de 2020

Concepto	Egresos					Subejercicio
	Aprobado	Ampliaciones/ (Reducciones)	Modificado	Devengado	Pagado	
	1	2	3 = (1 + 2)	4	5	6 = (3 - 4)
ORGANISMO DESCENTRALIZADO	**$2,196,000**	**$828,243**	**$3,024,243**	**$3,001,568**	**$2,935,240**	**$22,675**
DIRECCIÓN	$2,196,000	$828,243	$3,024,243	$3,001,568	$2,935,240	$22,675
			$0			$0
			$0			$0
			$0			$0
			$0			$0
			$0			$0
			$0			$0
			$0			$0
Total del Gasto	**$2,196,000**	**$828,243**	**$3,024,243**	**$3,001,568**	**$2,935,240**	**$22,675**

C. JUAN ALEJANDRO VARGAS MORALES
DIRECTOR DIF MUNICIPAL

Cuenta Pública 2020
SISTEMA PARA EL DESARROLLO INTEGRAL DE LA FAMILIA DEL MUNICIPIO DE PANUCO DE CORONADO, DGO.
Estado Analítico del Ejercicio del Presupuesto de Egresos
Clasificación Funcional (Finalidad y Función)
Del 1 de Enero al 31 de Diciembre de 2020

Concepto	Egresos					
	Aprobado	Ampliaciones/ (Reducciones)	Modificado	Devengado	Pagado	Subejercicio
	1	2	3 = (1 + 2)	4	5	6 = (3 - 4)
Gobierno	0	0	0	0	0	0
Legislación			0			0
Justicia			0			0
Coordinación de la Política de Gobierno			0			0
Relaciones Exteriores			0			0
Asuntos Financieros y Hacendarios			0			0
Seguridad Nacional			0			0
Asuntos de Orden Público y de Seguridad Interior			0			0
Otros Servicios Generales			0			0
Desarrollo Social	2,196,000	828,243	3,024,243	3,001,568	2,935,240	22,675
Protección Ambiental			0			0
Vivienda y Servicios a la Comunidad			0			0
Salud			0			0
Recreación, Cultura y Otras Manifestaciones Sociales			0			0
Educación			0			0
Protección Social	2,196,000	828,243	3,024,243	3,001,568	2,935,240	22,675
Otros Asuntos Sociales			0			0
Desarrollo Económico	0	0	0	0	0	0
Asuntos Económicos, Comerciales y Laborales en General			0			0
Agropecuaria, Silvicultura, Pesca y Caza			0			0
Combustibles y Energía			0			0
Minería, Manufacturas y Construcción			0			0
Transporte			0			0
Comunicaciones			0			0
Turismo			0			0
Ciencia, Tecnología e Innovación			0			0
Otras Industrias y Otros Asuntos Económicos			0			0
Otras no Clasificadas en Funciones Anteriores	0	0	0	0	0	0
Transacciones de la Deuda Publica / Costo Financiero de la Deuda			0			0
Transferencias, Participaciones y Aportaciones entre Diferentes Niveles y Ordenes de Gobierno			0			0
Saneamiento del Sistema Financiero			0			0

Adeudos de Ejercicios Fiscales Anteriores			0			0
Total del Gasto	2,196,080	828,243	3,024,243	3,001,568	2,935,249	22,675

C. JUAN ALEJANDRO VARGAS MORALES
DIRECTOR DIF MUNICIPAL

SISTEMA PARA EL DESARROLLO INTEGRAL DE LA FAMILIA DEL MUNICIPIO DE PANUCO DE CORONADO, DGO.

Conciliación entre los Egresos Presupuestarios y los Gastos Contables

Correspondiente del 1 de Enero al 31 de Diciembre de 2020

1. Total de egresos presupuestarios		3,001,568
2. Menos egresos presupuestarios no contables		16,699
2.1 Materias Primas y Materiales de Producción y Comercialización	0	
2.2 Materiales y Suministros	0	
2.3 Mobiliario y Equipo de Administración	16,699	
2.4 Mobiliario y Equipo Educacional y Recreativo	0	
2.5 Equipo e Instrumental Médico y de Laboratorio	0	
2.6 Vehículos y Equipo de Transporte	0	
2.7 Equipo de Defensa y Seguridad	0	
2.8 Maquinaria, Otros Equipos y Herramientas	0	
2.9 Activos Biológicos	0	
2.10 Bienes Inmuebles	0	
2.11 Activos Intangibles	0	
2.12 Obra Pública en Bienes de Dominio Público	0	
2.13 Obra Pública en Bienes Propios	0	
2.14 Acciones y Participaciones de Capital	0	
2.15 Compra de Títulos y Valores	0	
2.16 Concesión de Préstamos	0	
2.17 Inversiones en Fideicomisos, Mandatos y Otros Análogos		
2.18 Provisiones para Contingencias y Otras Erogaciones Especiales		
2.19 Amortización de la Deuda Pública		
2.20 Adeudos de Ejercicios Fiscales Anteriores (ADEFAS)		
2.21 Otros Egresos Presupuestales No Contables	0	
3. Más Gastos Contables No Presupuestarios		0
3.1 Estimaciones, Depreciaciones, Deterioros, Obsolescencia y Amortizaciones	0	
3.2 Provisiones	0	
3.3 Disminución de inventarios	0	
3.4 Aumento por insuficiencia de estimaciones por pérdida o deterioro u obsolescencia	0	
3.5 Aumento por insuficiencia de provisiones	0	
3.6 Otros Gastos	0	
3.7 Otros Gastos Contables No Presupuestales	0	
4. Total de Gasto Contable		2,984,869

C. JUAN ALEJANDRO VARGAS MORALES

DIRECTOR DIF MUNICIPAL