H. AYUNTAMIENTO DEL MUNICIPIO DE PANUCO DE CORONADO, DGO.



CUENTA PUBLICA EJERCICIO FISCAL 2021

H. AYUNTAMIENTO DE PANUCO DE CORONADO, DGO.
CUENTA PÚBLICA 2021

CONTENIDO

I.- ACTA DE APROBACION DE CUENTA PUBLICA

II.- ESTADO DE ACTIVIDADES

III.- ESTADO DE SITUACION FINANCIERA

IV.- NOTAS A LOS ESTADOS FINANCIEROS

V.- ESTADO DE VARIACION EN LA HACIENDA PUBLICA

VI.- ESTADO DE CAMBIOS EN LA SITUACION FINANCIERA

VII.- ESTADO DE FLUJO DE EFECTIVO

VIII.- ESTADO ANALITICO DEL ACTIVO

IX.- ARQUEO DE CAJA

X.- CONCILIACIONES BANCARIAS

XI.- INVENTARIO BIENES MUEBLES E INMUEBLES

XII.- CIERRE OBRA

XIII.- REPORTE FOTOGRAFICO

XIV.- ESTADO ANALITICO DE LA DEUDA Y OTROS PASIVOS

XV.- ENDEUDAMIENTO NETO

XVI.- INTERESES DE LA DEUDA

XVII.- INFORME DE PASIVOS CONTINGENTES

XVIII.- ESTADO DE DEUDA PUBLICA

XIX.- ESTADO ANALITICO DE INGRESOS

XX.- CONCILIACION ENTRE LOS INGRESOS PRESUPUESTARIOS Y CONTABLES

XXI.- ESTADO DEL PRESUPUESTO DE EGRESOS (POR OBJETO DEL GASTO)

XXII.- ESTADO DEL PRESUPUESTO DE EGRESOS (CLASIFICACION ECONOMICA)

XXIII.- ESTADO DEL PRESUPUESTO DE EGRESOS (CLASIFICACION ADMINISTRATIVA)

XXIV.- ESTADO DEL PRESUPUESTO DE EGRESOS (CLASIFICACION FUNCIONAL)

XXV.- GASTO POR CATEGORIA PROGRAMATICA

XXVI.- CONCILIACION ENTRE LOS EGRESOS PRESUPUESTARIOS Y LOS GASTOS CONTABLES

XXVII.- INDICADORES DE RESULTADOS

XXVIII.- PROGRAMAS Y PROYECTOS DE INVERSION

XXIX.- FORMATOS DE DISCIPLINA FINANCIERA

XXX.- ACTA DE TRANSFERENCIAS PRESUPUESTALES

XXXI.- ESTADOS FINANCIEROS CONSOLIDADOS ORGANISMOS PARAMUNICIPAL

XXXII.- ESTADOS FINANCIEROS Y PRESUPUESTALES DEL SISTEMA MUNICIPAL DE AGUA POTABLE

XXXIII.- ESTADOS FINANCIEROS Y PRESUPUESTALES DEL SISTEMA MUNICIPAL PARA EL DESARROLLO INTEGRAL DE LA FAMILIA

ACTA DE CABILDO SESIÓN EXTRAORDINARIA NO. 20

EN VILLA FRANCISCO I MADERO DEL MUNICIPIO DE PÁNUCO DE CORONADO DEL ESTADO DE DURANGO, SIENDO LAS 12:03 HORAS DEL DÍA 22 DE FEBRERO DEL 2022, SE REUNIERON EN LA SALA DE JUNTAS DE LA PRESIDENCIA MUNICIPAL LOS CC. INTEGRANTES DEL HONORABLE AYUNTAMIENTO DE PÁNUCO DE CORONADO 2019 – 2022, PARA LLEVAR A CABO LA VIGÉSIMA SESIÓN EXTRAORDINARIA DE CABILDO:

C. EDMUNDO MAURICIO GANDARA GONZÁLEZ	**PRESIDENTE MUNICIPAL**
C. LIC. HADA CORINA VÁZQUEZ IBARRA	**SÍNDICO MUNICIPAL**
C. LIC. GABRIELA GARCÍA BRECEDA	**PRIMER REGIDOR**
C. L.C.C. HERIBERTO SIFUENTES LUGO	**SEGUNDO REGIDOR**
C. PROFA. NORMA BEATRIZ REYES HUERTA	**TERCER REGIDOR**
C. MARIA GUADALUPE NÁJERA GARCÍA	**CUARTO REGIDOR**
C. ING. RAFAEL MORENO CASTAÑEDA	**QUINTO REGIDOR**
C. LIC. JOSÉ ARMANDO ROSALES REYES	**SEXTO REGIDOR**
C. L.T. S. JANET JOSEFINA CASASOLA GARCÍA	**SÉPTIMO REGIDOR**

QUIENES FUERON CITADOS CON BASE Y FUNDAMENTOS EN EL ARTÍCULO 35 FRACCIÓN II DE LA LEY ORGÁNICA DEL MUNICIPIO LIBRE DEL ESTADO DE DURANGO, LA CUAL SE DESARROLLÓ BAJO EL SIGUIENTE:

ORDEN DEL DÍA

1) LISTA DE ASISTENCIA
2) DECLARACIÓN DEL QUÓRUM LEGAL PARA SESIONAR
3) INSTALACIÓN FORMAL PARA LA SESIÓN
4) LECTURA Y APROBACIÓN DEL ORDEN DEL DÍA
5) LECTURA Y APROBACIÓN DEL ACTA ANTERIOR
6) PRESENTACIÓN, ANÁLISIS Y EN SU CASO ARPOBACIÓN DE LA CUENTA PÚBLICA DEL MUNICIPIO DE PÁNUCO DE CORONADO EJERCICIO 2021
7) CLAUSURA

1.- COMO PRIMER PUNTO DEL ORDEN DEL DÍA, TOMA LA PALABRA EL C. SECRETARIO ING. SALVADOR MANZANERA GAYTÁN PARA EL PASE DE LISTA DE ASISTENCIA.

2.- SE VERIFICA LA ASISTENCIA DE TODOS LOS INTEGRANTES DEL H. CABILDO.

3.- AL COMPROBARSE EL QUÓRUM LEGAL SE DECLARA LA INSTALACIÓN FORMAL Y SE DA POR INICIO A LA VIGÉSIMA SESIÓN EXTRAORDINARIA.

4.- SIGUIENDO CON EL DESARROLLO DE LA SESIÓN, EL SECRETARIO SOMETE A VOTACIÓN EL ORDEN DEL DÍA Y SE **APRUEBA** POR **UNANIMIDAD**.

5.- EL SECRETARIO SOMETE A VOTACIÓN LA DISPENSA DE LA LECTURA DEL ACTA ANTERIOR Y ESTA SE **APRUEBA** POR **UNANIMIDAD**.

EL SECRETARIO DA POR CONCLUIDO EL PUNTO NÚMERO CINCO CONTINUA CON EL SIGUIENTE.

6.- PRESENTACIÓN, ANÁLISIS Y EN SU CASO ARPOBACIÓN DE LA CUENTA PÚBLICA DEL MUNICIPIO DE PÁNUCO DE CORONADO EJERCICIO 2021, EN LA QUE EL CONTADOR DA A CONOCER COMO QUEDARIA LA CUENTA PUBLICA 2021 Y PARA ELLO SE ANEXA EL FORMATO CORRESPONDIENTE.

Cuenta Pública 2021
AYUNTAMIENTO DEL MUNICIPIO DE PÁNUCO DE CORONADO, DGO
Estado de Actividades
Del 1 de Enero al 31 de Diciembre de 2021
(Pesos)

Concepto	2021	2020
INGRESOS Y OTROS BENEFICIOS		
Ingresos de la Gestión	**4.068.093**	**4.796.619**
Impuestos	1.738.520	1.440.429
Cuotas y Aportaciones de Seguridad Social	0	0
Contribuciones de Mejoras	0	0
Derechos	2.011.940	3.035.238
Productos	14.264	43.737
Aprovechamientos	303.369	277.214
Ingresos por Venta de Bienes y Prestación de Servicios	0	0
Participaciones, Aportaciones, Convenios, Incentivos Derivados de la Colaboración Fiscal, Fondos Distintos de Aportaciones, Transferencias, Asignaciones, Subsidios y Subvenciones, y Pensiones y Jubilaciones	**39.836.203**	**42.780.438**
Participaciones, Aportaciones, Convenios, Incentivos Derivados de la Colaboración Fiscal, Fondos Distintos de Aportaciones	39.836.203	42.780.438
Transferencias, Asignaciones, Subsidios y Subvenciones, y Pensiones y Jubilaciones	0	0
Otros Ingresos y Beneficios	**0**	**0**
Ingresos Financieros	0	0
Incremento por Variación de Inventarios	0	0
Disminución del Exceso de Estimaciones por Pérdida o Deterioro u Obsolescencia	0	0
Disminución del Exceso de Provisiones	0	0
Otros Ingresos y Beneficios Varios	0	0
Total de Ingresos y Otros Beneficios	***43.904.296***	***47.577.056***
GASTOS Y OTRAS PÉRDIDAS		
Gastos de Funcionamiento	**29.439.954**	**26.605.694**
Servicios Personales	20.447.700	19.155.416
Materiales y Suministros	3.771.215	3.773.090
Servicios Generales	5.221.039	3.677.188
Transferencias, Asignaciones, Subsidios y Otras Ayudas	**6.576.019**	**6.583.443**
Transferencias Internas y Asignaciones al Sector Público	0	0
Transferencias al Resto del Sector Público	0	0
Subsidios y Subvenciones	437.247	263.410
Ayudas Sociales	5.723.721	4.937.221
Pensiones y Jubilaciones	0	0
Transferencias a Fideicomisos, Mandatos y Contratos Análogos	0	0
Transferencias a la Seguridad Social	0	0
Donativos	415.050	1.382.812
Transferencias al Exterior	0	0
Participaciones y Aportaciones	**0**	**0**
Participaciones	0	0
Aportaciones	0	0
Convenios	0	0
Intereses, Comisiones y Otros Gastos de la Deuda Pública	**217.332**	**309.504**
Intereses de la Deuda Pública	217.332	309.504
Comisiones de la Deuda Pública	0	0
Gastos de la Deuda Pública	0	0
Costo por Coberturas	0	0
Apoyos Financieros	0	0
Otros Gastos y Pérdidas Extraordinarias	**0**	**0**
Estimaciones, Depreciaciones, Deterioros, Obsolescencia y	0	0
Provisiones	0	0
Disminución de Inventarios	0	0
Aumento por Insuficiencia de Estimaciones por Pérdida o Deterioro y	0	0
Aumento por Insuficiencia de Provisiones	0	0
Otros Gastos	0	0
Inversión Pública	**11.073.671**	**14.885.140**
Inversión Pública no Capitalizable	11.073.671	14.885.140
Total de Gastos y Otras Pérdidas	***47.306.975***	***48.383.780***
Resultados del Ejercicio (Ahorro/Desahorro)	***-3.402.678***	***-806.724***

Bajo protesta de decir verdad declaramos que los Estados Financieros y sus Notas son razonablemente correctos y responsabilidad del emi

C. EDMUNDO MAURICIO GANDARA GONZALEZ
PRESIDENTE MUNICIPAL

LIC. HECTOR CARLOS QUIÑONES AVALOS
TESORERO MUNICIPAL

LIC. NADA OCHINA VAZQUEZ BARRA
SINDICO MUNICIPAL

Norma Reyes

Maria Guadalupe Najera G.

EL SECRETARIO DA POR CONCLUIDO EL PUNTO NÚMERO 6 Y DA PASO AL SIGUIENTE DIENDO ESTE LA CLAUSURA.

7.- CLAUSURA, DONDE EL PRESIDENTE TERMINA CON LA SESIÓN Y SIENDO LAS 12:31 HRS. DEL DÍA 22 DE FEBRERO DE 2022 SE DA POR CLAUSURADA ESTA FIRMANDO QUIENES EN ELLA INTERVINIERON PARA SU CONSTANCIA DAMOS FE.----------

"SUFRAGIO EFECTIVO,- NO REELECCIÓN"
VILLA FRANCISCO I. MADERO, MUNICIPIO DE PÁNUCO DE CORONADO, DGO.

C. EDMUNDO MAURICIO GANDARA GONZÁLEZ **PRESIDENTE MUNICIPAL**	**LIC. HADA CORINA VAZQUEZ IBARRA** **SÍNDICO MUNICIPAL**
LIC. GABRIELA GARCÍA BRECEDA **PRIMER REGIDOR**	**L.C.C. HERIBERTO SIFUENTES LUGO** **SEGUNDO REGIDOR**
PROFA. NORMA BEATRIZ REYES HUERTA **TERCER REGIDOR**	**C. MARIA GUADALUPE NÁJERA GARCÍA** **CUARTO REGIDOR**
ING. RAFAEL MORENO CASTAÑEDA **QUINTO REGIDOR**	**LIC. JOSÉ ARMANDO ROSALES REYES** **SEXTO REGIDOR**
L.T.S. JANET JOSEFINA CASASOLA GARCÍA **SÉPTIMO REGIDOR**	**ING. SALVADOR MANZANERA GAYTÁN** **SECRETARIO DEL H. CABILDO**

Cuenta Pública 2021
AYUNTAMIENTO DEL MUNICIPIO DE PANUCO DE CORONADO, DG
Estado de Actividades
Del 1 de Enero al 31 de Diciembre de 2021
(Pesos)

Concepto	2021	2020
INGRESOS Y OTROS BENEFICIOS		
Ingresos de la Gestión	**4,068,093**	**4,796,819**
Impuestos	1,738,520	1,440,429
Cuotas y Aportaciones de Seguridad Social	0	0
Contribuciones de Mejoras	0	0
Derechos	2,011,940	3,035,238
Productos	14,264	43,737
Aprovechamientos	303,369	277,214
Ingresos por Venta de Bienes y Prestación de Servicios	0	0
Participaciones, Aportaciones, Convenios, Incentivos Derivados de la Colaboración Fiscal, Fondos Distintos de Aportaciones, Transferencias, Asignaciones, Subsidios y Subvenciones, y Pensiones y Jubilaciones	**39,836,203**	**42,780,438**
Participaciones, Aportaciones, Convenios, Incentivos Derivados de la Colaboración Fiscal, Fondos Distintos de Aportaciones	39,836,203	42,780,438
Transferencias, Asignaciones, Subsidios y Subvenciones, y Pensiones y Jubilaciones	0	0
Otros Ingresos y Beneficios	**0**	**0**
Ingresos Financieros	0	0
Incremento por Variación de Inventarios	0	0
Disminución del Exceso de Estimaciones por Pérdida o Deterioro u Obsolescencia	0	0
Disminución del Exceso de Provisiones	0	0
Otros Ingresos y Beneficios Varios	0	0
Total de Ingresos y Otros Beneficios	***43,904,296***	***47,577,056***
GASTOS Y OTRAS PÉRDIDAS		
Gastos de Funcionamiento	**29,439,954**	**26,605,694**
Servicios Personales	20,447,700	19,155,416
Materiales y Suministros	3,771,215	3,773,090
Servicios Generales	5,221,039	3,677,188
Transferencias, Asignaciones, Subsidios y Otras Ayudas	**6,576,019**	**6,583,443**
Transferencias Internas y Asignaciones al Sector Público	0	0
Transferencias al Resto del Sector Público	0	0
Subsidios y Subvenciones	437,247	263,410
Ayudas Sociales	5,723,721	4,937,221
Pensiones y Jubilaciones	0	0
Transferencias a Fideicomisos, Mandatos y Contratos Análogos	0	0
Transferencias a la Seguridad Social	0	0
Donativos	415,050	1,382,812
Transferencias al Exterior	0	0
Participaciones y Aportaciones	**0**	**0**
Participaciones	0	0
Aportaciones	0	0
Convenios	0	0
Intereses, Comisiones y Otros Gastos de la Deuda Pública	**217,332**	**309,504**
Intereses de la Deuda Pública	217,332	309,504
Comisiones de la Deuda Pública	0	0
Gastos de la Deuda Pública	0	0
Costo por Coberturas	0	0
Apoyos Financieros	0	0
Otros Gastos y Pérdidas Extraordinarias	**0**	**0**
Estimaciones, Depreciaciones, Deterioros, Obsolescencia y Provisiones	0	0
Disminución de Inventarios	0	0
Aumento por Insuficiencia de Estimaciones por Pérdida o Deterioro y	0	0
Aumento por Insuficiencia de Provisiones	0	0
Otros Gastos	0	0
Inversión Pública	**11,073,671**	**14,885,140**
Inversión Pública no Capitalizable	11,073,671	14,885,140
Total de Gastos y Otras Pérdidas	***47,306,975***	***48,383,780***
Resultados del Ejercicio (Ahorro/Desahorro)	***-3,402,678***	***-806,724***

Bajo protesta de decir verdad declaramos que los Estados Financieros y sus Notas son razonablemente correctos y responsabilidad del e

C. EDMUNDO MAURICIO CANDURA GONZALEZ
PRESIDENTE MUNICIPAL

LIC. HECTOR CARLOS QUIÑONES AVALOS
TESORERO MUNICIPAL

LIC. HADA CORINA VAZQUEZ IBARRA
SINDICO MUNICIPAL

Cuenta Pública 2021
H. AYUNTAMIENTO DEL MUNICIPIO DE PANUCO DE CORONADO, DGO.
Estado de Situación Financiera
Al 31 de Diciembre de 2021
(Pesos)

CONCEPTO	Año 2021	Año 2020
ACTIVO		
Activo Circulante		
Efectivo y Equivalentes	19,588	709,219
Derechos a Recibir Efectivo o Equivalentes	8,071,299	8,234,168
Derechos a Recibir Bienes o Servicios	12,696,537	11,950,840
Inventarios	0	0
Almacenes	963,952	963,952
Estimación por Pérdida o Deterioro de Activos Circulantes	0	0
Otros Activos Circulantes	0	0
Total de Activos Circulantes	**21,751,376**	**21,858,179**
Activo No Circulante		
Inversiones Financieras a Largo Plazo	0	0
Derechos a Recibir Efectivo o Equivalentes a Largo Plazo	0	0
Bienes Inmuebles, Infraestructura y Construcciones en Proceso	3,436,232	3,436,232
Bienes Muebles	5,311,696	5,223,902
Activos Intangibles	17,864	17,864
Depreciación, Deterioro y Amortización Acumulada de Bienes	0	0
Activos Diferidos	140,364	140,364
Estimación por Pérdida o Deterioro de Activos no Circulantes	0	0
Otros Activos no Circulantes	0	0
Total de Activos No Circulantes	**8,906,156**	**8,818,362**
Total del Activo	**30,657,532**	**30,676,541**

CONCEPTO	Año 2021	Año 2020
PASIVO		
Pasivo Circulante		
Cuentas por Pagar a Corto Plazo	13,763,844	10,182,556
Documentos por Pagar a Corto Plazo	0	0
Porción a Corto Plazo de la Deuda Pública a Largo Plazo	16,803	16,803
Títulos y Valores a Corto Plazo	0	0
Pasivos Diferidos a Corto Plazo	0	0
Fondos y Bienes de Terceros en Garantía y/o Administración a Corto Plazo	0	0
Provisiones a Corto Plazo	0	0
Otros Pasivos a Corto Plazo	4,530,319	4,530,319
Total de Pasivos Circulantes	**18,310,966**	**14,729,678**
Pasivo No Circulante		
Cuentas por Pagar a Largo Plazo	0	0
Documentos por Pagar a Largo Plazo	0	0
Deuda Pública a Largo Plazo	2,767,558	3,339,944
Pasivos Diferidos a Largo Plazo	0	0
Fondos y Bienes de Terceros en Garantía y/o en Administración a Largo Plazo	379,412	379,412
Provisiones a Largo Plazo	0	0
Total de Pasivos No Circulantes	**3,146,970**	**3,719,356**
Total del Pasivo	**21,457,936**	**18,449,034**
HACIENDA PÚBLICA/ PATRIMONIO		
Hacienda Pública/Patrimonio Contribuido	**968,657**	**968,657**
Aportaciones	0	0
Donaciones de Capital	968,657	968,657
Actualización de la Hacienda Pública / Patrimonio	0	0
Hacienda Pública/Patrimonio Generado	**8,230,939**	**11,258,850**
Resultados del Ejercicio (Ahorro / Desahorro)	-3,402,678	-806,724
Resultados de Ejercicios Anteriores	11,633,617	12,065,574
Revalúos	0	0
Reservas	0	0
Rectificaciones de Resultados de Ejercicios Anteriores	0	0
Exceso o Insuficiencia en la Actualización de la Hacienda Publica/Patrimonio	**0**	**0**
Resultado por Posición Monetaria	0	0
Resultado por Tenencia de Activos no Monetarios	0	0
Total Hacienda Pública/ Patrimonio	**9,199,596**	**12,227,507**
Total del Pasivo y Hacienda Pública / Patrimonio	**30,657,532**	**30,676,541**

Bajo protesta de decir verdad declaramos que los Estados Financieros y sus Notas son razonablemente correctos y responsabilidad del emisor

C. EDMUNDO MAURICIO GANDARA GONZALEZ
PRESIDENTE MUNICIPAL

LIC. HADA CORINA VAZQUEZ GARRA
SINDICO MUNICIPAL

LIC. HECTOR CARLOS QUIÑONES AVALOS
TESORERO MUNICIPAL

MUNICIPIO DE PANUCO DE CORONADO, DGO.
NOTAS A LOS ESTADOS FINANCIEROS.
AL 31 DE DICIEMBRE DE 2021

A) NOTAS DE DESGLOCE

EL MUNICIPIO CUENTA CON ADEUDOS POR CREDITOS CON BANOBRAS, EL CREDITO NÚMERO 12552 CON UN SALDO PENDIENTE DE $1'717,093.68 Y EL CREDITO NÚMERO 7802 CON UN SALDO PENDIENTE DE $1'050,460.24; TODOS LOS CREDITOS TIENEN COMO GARANTIA LAS PARTICIPACIONES FEDERALES.

B) NOTAS DE MEMORIA

EXISTEN CUENTAS DE ORDEN DE ACTIVO CON SALDO DE $8'765,791.94, DE LOS CUALES $2'004,229.14 CORRESPONDEN A BIENES INMUEBLES, $5'329,559.78 BIENES MUEBLES PROPIEDAD DEL MUNICIPIO Y $1'432,003.02 CONSTRUCCIONES EN PROCESO EN BIENES DE DOMINIO PUBLICO.

EXISTEN CUENTAS DE ORDEN DE PASIVO CON UN SALDO DE $5'276,544.86, DE LOS CUALES $1'033,275.95, CORRESPONDEN A SERVICIOS PERSONALES POR PAGAR A CORTO PLAZO, $1'385,278.77 CORRESPONDEN A PROVEEDORES POR PAGAR A CORTO PLAZO Y $2'857,570.14 CORRESPONDEN A CONTRATISTAS POR OBRA POR PAGAR A CORTO PLAZO.

C) NOTAS DE GESTION ADMINISTRATIVA

ESTE H. AYUNTAMIENTO SE HA VISTO AFECTADO POR LA DISMINUCION EN LAS PARTICIPACIONES FEDERALES QUE RECIBE, SITUACION QUE AFECTA LAS FINANZAS DEL H. AYUNTAMIENTO.
OTRA SITUACION QUE AFECTA AL MUNICIPIO ES LA CONTINGENCIA SANITARIA COVID-19, YA QUE DURANTE EL EJERCICIO 2020 Y 2021, ESTA OBLIGADO A REALIZAR GASTOS NO PROGRAMADOS, ENTRE LOS CUALES SE ENCUENTRAN APOYOS A PERSONAS VULNERABLES Y LA COMPRA DE ARTICULOS DE SANITIZACION.

"BAJO PROTESTA DE DECIR VERDAD DECLARAMOS QUE LOS ESTADOS FINANCIEROS Y SUS NOTAS SON RAZONABLEMENTE CORRESTOS Y SON RESPONSABILIDAD DEL EMISOR"

C. EDMUNDO MAURICIO GANDARA GONZALEZ
PRESIDENTE MUNICIPAL

LIC. HECTOR CARLOS QUIÑONES AVALOS
TESORERO MUNICIPAL

Cuenta Pública 2021

H. AYUNTAMIENTO DEL MUNICIPIO DE PANUCO DE CORONADO, DGO.

Estado de Variación en la Hacienda Pública

Del 1 de Enero al 31 de Diciembre de 2021

(pesos)

Concepto	Hacienda Pública/Patrimonio Contribuido	Hacienda Pública/Patrimonio Generado de Ejercicios Anteriores	Hacienda Pública/Patrimonio Generado del Ejercicio	Exceso o Insuficiencia en la Actualización de la Hacienda Pública / Patrimonio	TOTAL
HACIENDA PÚBLICA/PATRIMONIO CONTRIBUIDO NETO DE 2020	**968,657**				**968,657**
Aportaciones	0				0
Donaciones de Capital	968,657				968,657
Actualización de la Hacienda Pública/Patrimonio	0				0
HACIENDA PÚBLICA /PATRIMONIO GENERADO NETO DE 2020		**12,065,574**	**-806,724**		**11,258,850**
Resultados del Ejercicio (Ahorro/Desahorro)			-806,724		-806,724
Resultados de Ejercicios Anteriores		12,065,574			12,065,574
Revalúos		0		0	0
Reservas		0			0
Rectificaciones de Resultados de Ejercicios Anteriores		0			0
EXCESO O INSUFICIENCIA EN LA ACTUALIZACIÓN DE LA HACIENDA PÚBLICA/ PATRIMONIO NETO DE 2020				**0**	**0**
Resultado por Posición Monetaria				0	0
Resultado por Tenencia de Activos no Monetarios				0	0
HACIENDA PÚBLICA / PATRIMONIO NETO FINAL DE 2020	**968,657**	**12,065,574**	**-806,724**	**0**	**12,227,507**
CAMBIOS EN LA HACIENDA PÚBLICA/PATRIMONIO CONTRIBUIDO NETO DE 2021	**0**				**0**
Aportaciones	0				0
Donaciones de Capital	0				0
Actualización de la Hacienda Pública/Patrimonio	0				0
VARIACIONES DE LA HACIENDA PÚBLICA / PATRIMONIO GENERADO NETO DE 2021		**-431,957**	**-2,595,954**		**-3,027,911**
Resultados del Ejercicio (Ahorro/Desahorro)			-3,402,678		-3,402,678
Resultados de Ejercicios Anteriores		-431,957	806,724		374,767
Revalúos		0	0	0	0
Reservas		0	0		0
Rectificaciones de Resultados de Ejercicios Anteriores			0		0
CAMBIOS EN EL EXCESO O INSUFICIENCIA EN LA ACTUALIZACIÓN DE LA HACIENDA PÚBLICA/ PATRIMONIO NETO DE 2021				**0**	**0**
Resultado por Posición Monetaria				0	0
Resultado por Tenencia de Activos no Monetarios				0	0
HACIENDA PÚBLICA / PATRIMONIO NETO FINAL DE 2021	**968,657**	**11,633,617**	**-3,402,678**	**0**	**9,199,596**

Bajo protesta de decir verdad declaramos que los Estados Financieros y sus Notas son razonablemente correctos y responsabilidad del emisor

C. EDMUNDO MAURICIO GANDARA GONZALEZ

PRESIDENTE MUNICIPAL

LIC. HADA CORINA VAZQUEZ BARRA

SINDICO MUNICIPAL

LIC. HECTOR CARLOS QUIÑONES AVALOS

TESORERO MUNICIPAL

Cuenta Pública 2021
H. AYUNTAMIENTO DEL MUNICIPIO DE PANUCO DE CORONADO, DGO.
Estado de Cambios en la Situación Financiera
Del 1 de Enero al 31 de Diciembre de 2021
(Pesos)

Concepto	Origen	Aplicación
ACTIVO	**19,009**	**0**
Activo Circulante	**106,803**	**0**
Efectivo y Equivalentes	689,631	0
Derechos a Recibir Efectivo o Equivalentes	162,869	0
Derechos a Recibir Bienes o Servicios	0	745,697
Inventarios	0	0
Almacenes	0	0
Estimación por Pérdida o Deterioro de Activos Circulantes	0	0
Otros Activos Circulantes	0	0
Activo No Circulante	**0**	**87,793**
Inversiones Financieras a Largo Plazo	0	0
Derechos a Recibir Efectivo o Equivalentes a Largo Plazo	0	0
Bienes Inmuebles, Infraestructura y Construcciones en Proceso	0	0
Bienes Muebles	0	87,793
Activos Intangibles	0	0
Depreciación, Deterioro y Amortización Acumulada de Bienes	0	0
Activos Diferidos	0	0
Estimación por Pérdida o Deterioro de Activos no Circulantes	0	0
Otros Activos no Circulantes	0	0
PASIVO	**3,008,902**	**0**
Pasivo Circulante	**3,581,288**	**0**
Cuentas por Pagar a Corto Plazo	3,581,288	0
Documentos por Pagar a Corto Plazo	0	0
Porción a Corto Plazo de la Deuda Pública a Largo Plazo	0	0
Títulos y Valores a Corto Plazo	0	0
Pasivos Diferidos a Corto Plazo	0	0
Fondos y Bienes de Terceros en Garantía y/o Administración a Corto Plazo	0	0
Provisiones a Corto Plazo	0	0
Otros Pasivos a Corto Plazo	0	0
Pasivo No Circulante	**0**	**572,387**
Cuentas por Pagar a Largo Plazo	0	0
Documentos por Pagar a Largo Plazo	0	0
Deuda Pública a Largo Plazo	0	572,387
Pasivos Diferidos a Largo Plazo	0	0
Fondos y Bienes de Terceros en Garantía y/o en Administración a Largo Plazo	0	0
Provisiones a Largo Plazo	0	0
HACIENDA PÚBLICA/ PATRIMONIO	**0**	**3,027,911**
Hacienda Pública/Patrimonio Contribuido	**0**	**0**
Aportaciones	0	0
Donaciones de Capital	0	0
Actualización de la Hacienda Pública / Patrimonio	0	0
Hacienda Pública/Patrimonio Generado	**0**	**3,027,911**
Resultados del Ejercicio (Ahorro / Desahorro)	0	2,595,954
Resultados de Ejercicios Anteriores	0	431,957
Revalúos	0	0
Reservas	0	0
Rectificaciones de Resultados de Ejercicios Anteriores	0	0
Exceso o Insuficiencia en la Actualización de la Hacienda Pública/Patrimonio	**0**	**0**
Resultado por Posición Monetaria	0	0
Resultado por Tenencia de Activos no Monetarios	0	0

Bajo protesta de decir verdad declaramos que los Estados Financieros y sus Notas son razonablemente correctos y responsabilidad del emisor.

C. EDMUNDO MAURICIO GANDARA GONZALEZ
PRESIDENTE MUNICIPAL

LIC. HADA CORINA VAZQUEZ IBARRA
SINDICO MUNICIPAL

LIC. HECTOR CARLOS CUÑONES AVALOS
TESORERO MUNICIPAL

Cuenta Pública 2021
H. AYUNTAMIENTO DEL MUNICIPIO DE PANUCO DE CORONADO, DGO.
Estado de Flujos de Efectivo
Del 1 de Enero al 31 de Diciembre de 2021
(Pesos)

Concepto	2021	2020
Flujos de Efectivo de las Actividades de Operación		
Origen	**44,181,968**	**48,222,288**
Impuestos	1,738,520	1,440,429
Cuotas y Aportaciones de Seguridad Social	0	0
Contribuciones de mejoras	0	0
Derechos	2,011,940	3,035,238
Productos	14,264	43,737
Aprovechamientos	303,369	277,214
Ingresos por Venta de Bienes y Prestación de Servicios	0	0
Participaciones, Aportaciones, Convenios, Incentivos Derivados de la Colaboración Fiscal y Fondos Distintos de Aportaciones	39,836,203	42,780,438
Transferencias, Asignaciones, Subsidios y Subvenciones, y Pensiones y Jubilaciones	0	0
Otros Orígenes de Operación	277,672	645,232
Aplicación	**33,887,370**	**32,657,359**
Servicios Personales	19,565,925	19,108,416
Materiales y Suministros	3,768,140	3,410,374
Servicios Generales	3,977,287	3,568,558
Transferencias Internas y Asignaciones al Sector Público	0	0
Transferencias al resto del Sector Público	0	0
Subsidios y Subvenciones	437,247	263,410
Ayudas Sociales	5,723,721	4,923,788
Pensiones y Jubilaciones	0	0
Transferencias a Fideicomisos, Mandatos y Contratos Análogos	0	0
Transferencias a la Seguridad Social	0	0
Donativos	415,050	1,382,812
Transferencias al Exterior	0	0
Participaciones	0	0
Aportaciones	0	0
Convenios	0	0
Otras Aplicaciones de Operación	0	0
Flujos Netos de Efectivo por Actividades de Operación	**10,294,598**	**15,564,929**
Flujos de Efectivo de las Actividades de Inversión		
Origen	**0**	**0**
Bienes Inmuebles, Infraestructura y Construcciones en Proceso	0	0
Bienes Muebles	0	0
Otros Orígenes de Inversión	0	0
Aplicación	**10,159,516**	**13,683,834**
Bienes Inmuebles, Infraestructura y Construcciones en Proceso	10,084,778	13,202,622
Bienes Muebles	74,738	481,212
Otras Aplicaciones de Inversión	0	0
Flujos Netos de Efectivo por Actividades de Inversión	**-10,159,516**	**-13,683,834**
Flujo de Efectivo de las Actividades de Financiamiento		
Origen	**0**	**0**
Endeudamiento Neto	0	0
Interno	0	0
Externo	0	0
Otros Orígenes de Financiamiento	0	0
Aplicación	**824,713**	**989,408**
Servicios de la Deuda	789,718	982,731
Interno	789,718	982,731
Externo	0	0
Otras Aplicaciones de Financiamiento	34,995	6,677
Flujos netos de Efectivo por Actividades de Financiamiento	**-824,713**	**-989,408**
Incremento/Disminución Neta en el Efectivo y Equivalentes al Efectivo	**-689,631**	**891,686**
Efectivo y Equivalentes al Efectivo al inicio del Ejercicio	**709,219**	**-182,468**
Efectivo y Equivalentes al Efectivo al final del Ejercicio	**19,588**	**709,219**

Bajo protesta de decir verdad declaramos que los Estados Financieros y sus Notas son razonablemente correctos y responsabilidad del emisor

C. EDMUNDO MAURICIO GAMBARA GONZALEZ
PRESIDENTE MUNICIPAL

LIC. HECTOR CARLOS QUIÑONES AVALOS
TESORERO MUNICIPAL

LIC. HADA CORINA VAZQUEZ IBARRA
SINDICO MUNICIPAL

Cuenta Pública 2021

H. AYUNTAMIENTO DEL MUNICIPIO DE PANUCO DE CORONADO, DGO.

Estado Analítico del Activo

Del 1 de Enero al 31 de Diciembre de 2021

(Pesos)

Concepto	Saldo Inicial 1	Cargos del Periodo 2	Abonos del Periodo 3	Saldo Final 4 =(1+2-3)	Variacion del Periodo (4-1)
ACTIVO					
Activo Circulante	**21,858,179**	**227,629,236**	**227,736,039**	**21,751,376**	**-106,803**
Efectivo y Equivalentes	709,219	171,458,692	172,148,323	19,588	-689,631
Derechos a Recibir Efectivo o Equivalentes	8,234,168	49,100,223	49,263,092	8,071,299	-162,869
Derechos a Recibir Bienes o Servicios	11,950,840	7,070,321	6,324,624	12,696,537	745,697
Inventarios	0	0	0	0	0
Almacenes	963,952	0	0	963,952	0
Estimación por Pérdida o Deterioro de Activos Circulantes	0	0	0	0	0
Otros Activos Circulantes	0	0	0	0	0
Activo No Circulante	**8,818,362**	**11,161,464**	**11,073,671**	**8,906,156**	**87,793**
Inversiones Financieras a Largo Plazo	0	0	0	0	0
Derechos a Recibir Efectivo o Equivalentes a Largo Plazo	0	0	0	0	0
Bienes Inmuebles, Infraestructura y Construcciones en Proceso	3,436,232	11,073,671	11,073,671	3,436,232	0
Bienes Muebles	5,223,902	87,793	0	5,311,696	87,793
Activos Intangibles	17,864	0	0	17,864	0
Depreciación, Deterioro y Amortización Acumulada de Bienes	0	0	0	0	0
Activos Diferidos	140,364	0	0	140,364	0
Estimación por Pérdida o Deterioro de Activos no Circulantes	0	0	0	0	0
Otros Activos no Circulantes	0	0	0	0	0
TOTAL DEL ACTIVO	**30,676,541**	**238,790,700**	**238,809,709**	**30,657,532**	**-19,009**

Bajo protesta de decir verdad declaramos que los Estados Financieros y sus Notas son razonablemente correctos y responsabilidad del emisor

C. EDMUNDO MAURICIO GANDARA GONZALEZ
PRESIDENTE MUNICIPAL

LIC. HECTOR CARLOS QUIÑONES AVALOS
TESORERO MUNICIPAL

LIC. HADA CORINA MARQUEZ IBARRA
SINDICO MUNICIPAL

MUNICIPIO: PANUCO DE CORONADO, **DGO.**

ARQUEO DE EFECTIVO EN CAJA AL 31 DE DICIEMBRE DE 2021

BILLETES:				
	DENOMINACIÓN	**EXISTENCIA**	**IMPORTE**	**TOTAL**
	1,000.00			
	500.00			
	200.00			
	100.00			
	50.00			
	20.00		$	$
MONEDAS:				
	DENOMINACIÓN	**EXISTENCIA**	**IMPORTE**	**TOTAL**
	20.00			
	10.00			
	5.00			
	2.00			
	1.00			
	0.50			
	0.20			
	0.10		$	$
				0.00
CHEQUES:				
NÚMERO	**BANCO**	**ENTREGADO POR:**	**IMPORTE**	**TOTAL**
			$	
			$	$
DOCUMENTOS:				
NÚMERO	**FECHA**	**EXPEDIDO POR:**	**IMPORTE**	**TOTAL**
			$	
			$	$
		IMPORTE ARQUEADO		0.00
		IMPORTE REGISTRO EN CAJA		**0.00**
		DIFERENCIA		0.00

Declaro que los fondos aquí detallados, son todos los que existen bajo mi responsabilidad al momento del arqueo, los cuales fueron contados en mi presencia y me fueron devueltos a mi entera satisfacción.

TESORERO

ENCARGADO DE CAJA

CONCILIACIÓN BANCARIA

H. AYUNTAMIENTO DE PANUCO DE CORONADO, DGO.
Banco: BANCO MERCANTIL DEL NORTE, S.A. Sucursal: 9987 No. Cta. 0535290820
Conciliación Bancaria correspondiente al mes de : DICIEMBRE 2021
Saldo del Estado de Cuenta Bancario al 31 de DICIEMBRE de 2021 $ 1,002.58

Mas: Depósitos no acreditados por el banco.

FECHA	CONCEPTO	IMPORTE

0.00

Menos: Cheques expedidos y no cobrados

FECHA	NUMERO	BENEFICIARIO	CONCEPTO	IMPORTE
				-

$ -

Mas: Cargos del Banco no correspondidos.

FECHA	CONCEPTO	IMPORTE

$ -

Menos: Créditos del banco no correspondidos.

FECHA	CONCEPTO	IMPORTE

$ -

Saldo en libros al 31 de DICIEMBRE de 2021 $ 1,002.58

C. EDMUNDO MAURICIO GANDARA GONZALEZ
PRESIDENTE MUNICIPAL

LIC. HECTOR CARLOS QUIÑONEZ AVALOS
TESORERO MUNICIPAL

C. HADA CORINA VAZQUEZ IBARRA
SÍNDICO MUNICIPAL

TESORERIA
MUNICIPIO DE PANUCO DE CORONADO
CALLE EDIFICIO FCO SARABIA SN PISO 1 DEPTO. 1

LOC FRANCISCO I MADERO
PANUCO DE CORONADO DGO. C.P. 34770
SUCURSAL: 7482 GUADALUPE VICTORIA
TIPO DE ENVÍO: CORREO

NO. DE CLIENTE: 16894716
RFC: TMP360901RB2

DATOS DE SUCURSAL:
PLAZA:
DIRECCIÓN: CARRILLO PUERTO OTE. 105 CENTRO
TELÉFONO: 8821267

INFORMACIÓN DEL PERIODO	
Periodo	**Del 01/Diciembre/2021 al 31/Diciembre/2021**
Fecha de corte	**31/Diciembre/2021**
Moneda	**PESOS**

RESUMEN INTEGRAL

Producto	No. de Cuenta	CLABE	Saldo anterior	Saldo al corte
ENLACE GLOBAL PM S/INTERESES	0535290820	072 023 00535290820 0	$1,002.58	$1,002.58
TOTAL			**$1,002.58**	**$1,002.58**

DETALLE	ENLACE GLOBAL PM S/INT. ▼
Resumen del periodo	
Saldo inicial del periodo	$ 1,002.58
+ Total de depósitos	$ 0.00
- Total de retiros	$ 0.00
+ Intereses Netos Ganados	$ 0.00
- Total de comisiones Cobradas / Pagadas	$ 0.00
- IVA sobre comisiones (16%)	$ 0.00
- Intereses Cobrados / Pagados	$ 0.00
Saldo actual	$ 1,002.58
Saldo disponible al día*	$ 132.58
Saldo Promedio	
Saldo promedio mínimo	$ 0.00
En el Periodo 01 Dic al 31 Dic:	$ 1,002.58
Días que comprende el periodo	31
Intereses devengados	
Tasa Bruta Anual	**0.00%**
Interés Tasa Bruta Anual	$ 0.00
Retención de ISR	$ 0.00
INTERESES NETOS GANADOS	$ 0.00
Saldo no disponible al día	
Depósitos de Cheques S.B.C.	$0.00
Ret. Garantía Líquida	$0.00
Comisiones pendientes de aplicar	$870.00
Compras no aplicadas	$0.00
TOTAL	$870.00
Resumen de comisiones	
Cheques girados	0
Cheques girados sin comisión	0
Cheques girados con comisión	0
Importe de la comisión	$ 0.00
Por cheques devueltos	$ 0.00
Otras comisiones	$ 0.00

ENLACE GLOBAL PM S/INTERESES
(Saldo inicial de $1,002.58)

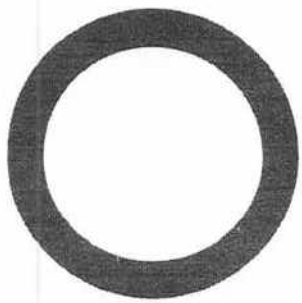

DEPÓSITOS	$0.00
RETIROS	$0.00
COMISIONES	$0.00
OTROS CARGOS	$0.00
SALDO FINAL	$1,002.58

Con la nueva versión de Banorte Móvil llevas el control de tu cuenta desde cualquier lugar

- **Conoce tu saldo,** movimientos y depósitos.
- **Paga tus servicios,** tarjetas de crédito y departamentales.
- **Envía dinero** a cuentas Banorte y de otros bancos.
- **Contrata** un Crédito de Nómina en minutos.



Aplican restricciones. Sujeto a aprobación de crédito. Productos operados por Banco Mercantil del Norte, S.A., Institución de Banca Múltiple, Grupo Financiero Banorte. Términos, condiciones, comisiones y requisitos de contratación en banorte.com

DETALLE DE MOVIMIENTOS (PESOS)▼

Enlace Global Pm S/Intereses

FECHA	DESCRIPCIÓN / ESTABLECIMIENTO	MONTO DEL DEPOSITO	MONTO DEL RETIRO	SALDO
30-NOV-21	SALDO ANTERIOR			1,002.58
	SIN MOVIMIENTOS			

CRÉDITO DE NÓMINA BANORTE TE DA BENEFICIOS ESPECIALES

Solicita el efectivo que necesitas fácil y rápido.

- Monto de hasta $1,500,000 pesos.
- Préstamo con tasa especial.
- Pagos fijos con cargo automático.
- Tú eliges el plazo que mejor se adapte a ti.

¡Aprovecha estos y más beneficios que tenemos para ti!

Aplican restricciones. Sujeto a aprobación de crédito.



OTROS▼

Informe de Depósitos en efectivo (IDE) mayores a $15,000 pesos

Mes:	DICIEMBRE de 2021
Excedentes de depósitos	$ 180,512.48
Tipo de Cambio	$ 20.5835
Resumen por cliente del ejercicio 2021	
Monto de excedente de depósitos	$ 475,206.49

***Los depósitos en efectivo presentados en el presente informe son aquellos que exceden la cantidad de $15,000 (Quince mil pesos 00/100) de forma acumulada en todas las cuentas bajo titularidad del cliente dentro de un mes calendario.**

MENSAJES IMPORTANTES
ESTIMADO CLIENTE, TENEMOS MEJORAS PARA DARLE FORMAS MAS SEGURAS DE ATENDERLE.
HEMOS ADICIONADO NUEVAS FUNCIONALIDADES PARA QUE APROVECHE AL MAXIMO NUESTROS SERVICIOS. AHORA A TRAVES DE MEDIOS ELECTRONICOS, PODRA REALIZAR DISTINTAS OPERACIONES Y CONTRATAR NUEVOS PRODUCTOS Y SERVICIOS CON SUS FACTORES DE AUTENTICACION Y/O INFORMACION BIOMETRICA. ESTOS CAMBIOS SE VERAN REFLEJADOS EN SU CONTRATO A PARTIR DEL MES DE JULIO DE 2021 Y LOS PODRA CONSULTAR EN LA PAGINA CONDUSEF.GOB.MX CON EL RECA 0351-437-021608/05-01657-0521. AGRADECEMOS SU PREFERENCIA Y LE REITERAMOS QUE ESTAMOS A SUS ORDENES EN BANORTEL O EN NUESTRA RED DE SUCURSALES, DONDE UNO DE NUESTROS EJECUTIVOS CON GUSTO LO ATENDERA.

Advertencia: Incumplir sus obligaciones le puede generar comisiones.
El presente estado de cuenta no es un comprobante fiscal.

La fecha de corte coincide con la fecha de terminación del periodo que se señala en el presente estado de cuenta. Las operaciones efectuadas durante los días no laborales o después de la hora de corte de fin de día serán consideradas en nuestra contabilidad como realizadas en el siguiente día hábil bancario. Usted dispone de 90 días después de la fecha de corte para objetar la información contenida en su estado de cuenta, de no hacerlo se asumirá su conformidad al respecto.

Cuando no reciba su estado de cuenta durante los 20 días siguientes de la fecha de corte, y no haya dado instrucciones para que no se le envíe, favor de solicitarlo en su sucursal.

En el caso de avisos de modificaciones al contrato de adhesión, recuerde que, si así lo decide, tiene derecho a solicitar la cancelación de su cuenta dentro de los 30 días naturales posteriores a la notificación recibida, sin responsabilidad alguna a su cargo cubriendo, en su caso, los adeudos que se hayan generado a la fecha.

Aviso de privacidad
Ponemos a su disposición el Aviso de Privacidad en www.banorte.com en el entendido de que su información será tratada con sujeción a los fines establecidos en el referido Aviso de Privacidad.

Consultas, Reclamaciones, y Aclaraciones

Banco Mercantil del Norte S.A. Institución de Banca Múltiple, Grupo Financiero Banorte recibe las consultas, reclamaciones o aclaraciones, a través de su **Unidad Especializada de Atención a Usuarios (UNE)**, ubicada en Av. Paseo de la Reforma 195 Piso 1, Colonia Cuauhtémoc, C.P. 06500, Alcaldía Cuauhtémoc, Ciudad de México, Correo electrónico: une@banorte.com, o al Teléfono: **800 627 2292** así como en cualquiera de sus sucursales. En el caso de no obtener una respuesta satisfactoria o en el caso de requerir consultar y/o comparar información sobre comisiones podrá acudir a la Comisión Nacional para la Protección y Defensa de los Usuarios de Servicios Financieros www.condusef.gob.mx con número telefónico de atención en la Ciudad de México **(55) 5340 0999** y desde el interior de la República el **800 999 8080.**

Referencia de Abreviaturas

ABO	Abono	COM	Comisión	EDO	Estado	O/B	Otro Banco
ATM	Cajero Automático	CONS	Consulta	I.S.R	Impuesto Sobre la Renta	PZO	Plazo
BTE	Banorte	CPA	Compra	I.V.A	Impuesto al Valor Agregado	R.F.C	Registro Federal de Causantes
CAM	Cámara de compensación	CTA	Cuenta	INT	Interés (es)	REV	Reverso
CAP	Capital	DEP	Depósito	INTBC	Interbancaria	S.B.C	Saldo salvo Buen Cobro
CHEQ/CHQ	Cheque	DEV	Devolución	INV	Inversión	VEN	Ventanilla
CLABE	Clave Bancaria Estandarizada	DISP	Disposición/Dispersión	LIQ	Liquidación (Pago)		

IPAB

Los productos anteriormente descritos se encuentran protegidos por el Instituto para la Protección del Ahorro Bancario (IPAB) hasta por un monto equivalente a 400,000 UDI por cliente, por institución. Lo anterior de conformidad con las disposiciones legales que regulan a dicho Instituto. Vista la página www.ipab.org.mx

H. AYUNTAMIENTO DEL MUNICIPIO DE PANUCO DE CORONADO, DGO.

ESTADO DE DURANGO

Auxiliares de Cuentas del 01/dic./2021 al 31/dic./2021

Usr: supervisor
Rep. rptAuxiliarCuentas

Con saldo y/o movimientos. (De la cuenta: 1112-01-15-00-004 a la 1112-01-15-00-004)

Cuentas de Registro

Fecha y hora de Impresión: 18/ene./2022 01:27 p. m.

Cuenta / Póliza	Fecha	Nombre de la Cuenta / Beneficiario	No. Factura	Cheque / Folio	Concepto	Saldo Inicial	Movimientos del Periodo Cargos	Abonos	Saldos
1112-01-15-00-004					Cta. 820	$1,002.58	$0.00	$0.00	$1,002.58
					Total :	1,002.58	0.00	0.00	1,002.58

CONCILIACIÓN BANCARIA

H. AYUNTAMIENTO DE PANUCO DE CORONADO, DGO.
Banco: BANCO MERCANTIL DEL NORTE, S.A. Sucursal: 9987 No. Cta. 1039243394
Conciliación Bancaria correspondiente al mes de : DICIEMBRE 2021
Saldo del Estado de Cuenta Bancario al 31 de DICIEMBRE de 2021 $ 3,835.32

Mas: Depósitos no acreditados por el banco.

FECHA	CONCEPTO	IMPORTE

0.00

Menos: Cheques expedidos y no cobrados

FECHA	NUMERO	BENEFICIARIO	CONCEPTO	IMPORTE
27/07/2020	329	MAGALY CONCEPCION FAVELA VIZCARRA		$ 6,530.01

$ 6,530.01

Mas: Cargos del Banco no correspondidos.

FECHA	CONCEPTO	IMPORTE
		0.00

$ -

Menos: Créditos del banco no correspondidos.

FECHA	CONCEPTO		IMPORTE
	SALDO ADMON ANTERIOR	0	0.80
26/05/2020	DEPOSITO NO IDENTIFICADO		666.00
19/04/2021	DEPOSITO NO IDENTIFICADO		77.00

$ 743.80

Saldo en libros al 31 de DICIEMBRE de 2021 $ (3,438.49)

C. EDMUNDO MAURICIO GANDARA GONZALEZ
PRESIDENTE MUNICIPAL

LIC. HECTOR CARLOS QUIÑONEZ AVALOS
TESORERO MUNICIPAL

C. HADA CORINA VAZQUEZ IBARRA
SÍNDICO MUNICIPAL

INGRESOS PROPIOS 2018
MUNICIPIO DE PANUCO DE CORONADO
CALLE FRANCISCO SARABIA SN

LOC FRANCISDO I MADERO
GUADALUPE VICTORIA DGO. C.P. 34700
SUCURSAL: 7482 GUADALUPE VICTORIA
TIPO DE ENVÍO: CORREO

NO. DE CLIENTE: 16894716
RFC: TMP360901RB2

DATOS DE SUCURSAL:
PLAZA:
DIRECCIÓN: CARRILLO PUERTO OTE. 105 CENTRO
TELÉFONO: 8821267

INFORMACIÓN DEL PERIODO	
Periodo	Del 01/Diciembre/2021 al 31/Diciembre/2021
Fecha de corte	31/Diciembre/2021
Moneda	PESOS

RESUMEN INTEGRAL

Producto	No. de Cuenta	CLABE	Saldo anterior	Saldo al corte
ENLACE GLOBAL PM S/INTERESES	1039243394	072 023 01039243394 0	$42,851.44	$3,835.32
TOTAL			$42,851.44	$3,835.32

DETALLE	ENLACE GLOBAL PM S/INT. ▼
Resumen del periodo	
Saldo inicial del periodo	$ 42,851.44
+ Total de depósitos	$ 37,653.48
- Total de retiros	$ 76,663.80
+ Intereses Netos Ganados	$ 0.00
- Total de comisiones Cobradas / Pagadas	$ 5.00
- IVA sobre comisiones (16%)	$ 0.80
- Intereses Cobrados / Pagados	$ 0.00
Saldo actual	$ 3,835.32
Saldo disponible al día*	$ 3,835.32
Saldo Promedio	
Saldo promedio mínimo	$ 0.00
En el Periodo 01 Dic al 31 Dic:	$ 16,866.25
Días que comprende el periodo	31
Intereses devengados	
Tasa Bruta Anual	0.00%
Interés Tasa Bruta Anual	$ 0.00
Retención de ISR	$ 0.00
INTERESES NETOS GANADOS	$ 0.00
Saldo no disponible al día	
Depósitos de Cheques S.B.C.	$0.00
Ret. Garantía Líquida	$0.00
Comisiones pendientes de aplicar	$0.00
Compras no aplicadas	$0.00
TOTAL	$0.00
Resumen de comisiones	
Cheques girados	7
Cheques girados sin comisión	7
Cheques girados con comisión	0
Importe de la comisión	$ 0.00
Por cheques devueltos	$ 0.00
Otras comisiones	$ 5.00

ENLACE GLOBAL PM S/INTERESES
(Saldo inicial de $42,851.44)

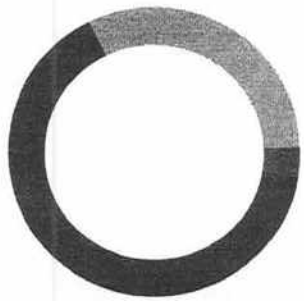

DEPÓSITOS	$37,653.48
RETIROS	$76,663.80
COMISIONES	$5.00
OTROS CARGOS	$.80
SALDO FINAL	$3,835.32

Con la nueva versión de Banorte Móvil llevas el control de tu cuenta desde cualquier lugar

- **Conoce tu saldo,** movimientos y depósitos.
- **Paga tus servicios,** tarjetas de crédito y departamentales.
- **Envía dinero** a cuentas Banorte y de otros bancos.
- **Contrata** un Crédito de Nómina en minutos.



Aplican restricciones. Sujeto a aprobación de crédito. Productos operados por Banco Mercantil del Norte, S.A., Institución de Banca Múltiple, Grupo Financiero Banorte. Términos, condiciones, comisiones y requisitos de contratación en banorte.com

DETALLE DE MOVIMIENTOS (PESOS) ▼

Enlace Global Pm S/Intereses

FECHA	DESCRIPCIÓN / ESTABLECIMIENTO	MONTO DEL DEPOSITO	MONTO DEL RETIRO	SALDO
30-NOV-21	SALDO ANTERIOR			42,851.44
02-DIC-21	COMPRA ORDEN DE PAGO SPEI 0193746 =REFERENCIA CTA/CLABE: 014190864736627310, BEM SPEI BCO:014 BENEF:ALFREDO DELGADO ESTRAD (DATO NO VERIF POR ESTA INST), PAGO POR MANTENIMIENTO A VEHICULOS CVE RASTREO: 8846APR120211202151508067 6 RFC: DEEA7801301UA IVA: 000000000000.00 SANTANDER HORA LIQ: 19:39:14		5,220.00	37,631.44
02-DIC-21	COMISION ORDEN DE PAGO SPEI REFERENCIA: 0193746		5.00	37,626.44
02-DIC-21	I.V.A. ORDEN DE PAGO SPEI REFERENCIA: 0193746		0.80	37,625.64
03-DIC-21	CHEQUE PAGADO 0000431 DEPOSITO A CTA. 0280476689 RFC SOVV510115CS2		6,300.00	31,325.64
06-DIC-21	TRASPASO A CUENTA DE TERCEROS 0098765451 IVA:00000000.00 , A LA CUENTA: 0154503396 PAGO POR COMPRA DE COMBUSTIBLE AL R.F.C. LUMA370418MY9		15,000.00	16,325.64
06-DIC-21	CHEQUE PAGADO 0000429 DEPOSITO A CTA. 0407857142 RFC CFP910723EE3		8,400.00	7,925.64
10-DIC-21	DEPOSITO DE CUENTA DE TERCEROS DEPOSITO EFECTIVO OFICINA TELECOMM 10038 REFERENCIA CLIENTE 0000000000	5,000.00		12,925.64
10-DIC-21	DEPOSITO DE CUENTA DE TERCEROS DEPOSITO EFECTIVO OFICINA TELECOMM 10038 REFERENCIA CLIENTE 0000000000	2,200.00		15,125.64
10-DIC-21	DEPOSITO DE CUENTA DE TERCEROS DEPOSITO EFECTIVO OFICINA TELECOMM 10038 REFERENCIA CLIENTE 0000000000	480.00		15,605.64
10-DIC-21	DEPOSITO DE CUENTA DE TERCEROS DEPOSITO EFECTIVO OFICINA TELECOMM 10038 REFERENCIA CLIENTE 0000000000	5,000.00		20,605.64
10-DIC-21	DEPOSITO DE CUENTA DE TERCEROS DEPOSITO EFECTIVO OFICINA TELECOMM 10038 REFERENCIA CLIENTE 0000000000	2,203.48		22,809.12
10-DIC-21	DEPOSITO DE CUENTA DE TERCEROS DEPOSITO EFECTIVO OFICINA TELECOMM 10038 REFERENCIA CLIENTE 0000000000	5,000.00		27,809.12
10-DIC-21	DEPOSITO DE CUENTA DE TERCEROS DEPOSITO EFECTIVO OFICINA TELECOMM 10038 REFERENCIA CLIENTE 0000000000	5,000.00		32,809.12
10-DIC-21	DEPOSITO DE CUENTA DE TERCEROS DEPOSITO EFECTIVO OFICINA TELECOMM 10038 REFERENCIA CLIENTE 0000000000	2,100.00		34,909.12
10-DIC-21	DEPOSITO DE CUENTA DE TERCEROS DEPOSITO EFECTIVO OFICINA TELECOMM 10038 REFERENCIA CLIENTE 0000000000	400.00		35,309.12
10-DIC-21	DEPOSITO DE CUENTA DE TERCEROS DEPOSITO EFECTIVO OFICINA TELECOMM 10038 REFERENCIA CLIENTE 0000000000	120.00		35,429.12
14-DIC-21	CHEQUE PAGADO 0000435		11,672.20	23,756.92
14-DIC-21	CHEQUE PAGADO 0000433 DEPOSITO A CTA. 0407857142 RFC CFP910723EE3		12,000.00	11,756.92
17-DIC-21	CHEQUE CAMARA 0000432 LUMA370418MY9		4,000.00	7,756.92
17-DIC-21	TRASPASO A CUENTA PROPIA 0009876546 IVA:00000000.00 , A LA CUENTA 1135320432 REINTEGRO DE RECURSO AL R.F.C. TMP360901RB2		11.60	7,745.32
17-DIC-21	DEPOSITO DE CUENTA DE TERCEROS DEPOSITO EFECTIVO OFICINA TELECOMM 10038 REFERENCIA CLIENTE 0000000000	360.00		8,105.32
17-DIC-21	DEPOSITO DE CUENTA DE TERCEROS DEPOSITO EFECTIVO OFICINA TELECOMM 10038 REFERENCIA CLIENTE 0000000000	3,600.00		11,705.32
17-DIC-21	DEPOSITO DE CUENTA DE TERCEROS DEPOSITO EFECTIVO OFICINA TELECOMM 10038 REFERENCIA CLIENTE 0000000000	5,000.00		16,705.32
17-DIC-21	DEPOSITO DE CUENTA DE TERCEROS DEPOSITO EFECTIVO OFICINA TELECOMM 10038 REFERENCIA CLIENTE 0000000000	600.00		17,305.32
17-DIC-21	DEPOSITO DE CUENTA DE TERCEROS DEPOSITO EFECTIVO OFICINA TELECOMM 10038 REFERENCIA CLIENTE 0000000000	240.00		17,545.32
17-DIC-21	DEPOSITO DE CUENTA DE TERCEROS DEPOSITO EFECTIVO OFICINA TELECOMM 10038 REFERENCIA CLIENTE 0000000000	350.00		17,895.32
20-DIC-21	CHEQUE PAGADO 0000426		4,060.00	13,835.32
24-DIC-21	CHEQUE PAGADO 0000437 DEPOSITO A CTA. 0154503396 RFC LUMA370418MY9		10,000.00	3,835.32



OTROS ▼

Informe de Depósitos en efectivo (IDE) mayores a $15,000 pesos

Mes:	**DICIEMBRE de 2021**
Excedentes de depósitos	$ 180,512.48
Tipo de Cambio	$ 20.5835
Resumen por cliente del ejercicio 2021	
Monto de excedente de depósitos	$ 475,206.49

***Los depósitos en efectivo presentados en el presente informe son aquellos que exceden la cantidad de $15,000 (Quince mil pesos 00/100) de forma acumulada en todas las cuentas bajo titularidad del cliente dentro de un mes calendario.**

MENSAJES IMPORTANTES
ESTIMADO CLIENTE, TENEMOS MEJORAS PARA DARLE FORMAS MAS SEGURAS DE ATENDERLE. HEMOS ADICIONADO NUEVAS FUNCIONALIDADES PARA QUE APROVECHE AL MAXIMO NUESTROS SERVICIOS. AHORA A TRAVES DE MEDIOS ELECTRONICOS, PODRA REALIZAR DISTINTAS OPERACIONES Y CONTRATAR NUEVOS PRODUCTOS Y SERVICIOS CON SUS FACTORES DE AUTENTICACION Y/O INFORMACION BIOMETRICA. ESTOS CAMBIOS SE VERAN REFLEJADOS EN SU CONTRATO A PARTIR DEL MES DE JULIO DE 2021 Y LOS PODRA CONSULTAR EN LA PAGINA CONDUSEF.GOB.MX CON EL RECA 0351-437-021608/05-01657-0521. AGRADECEMOS SU PREFERENCIA Y LE REITERAMOS QUE ESTAMOS A SUS ORDENES EN BANORTEL O EN NUESTRA RED DE SUCURSALES, DONDE UNO DE NUESTROS EJECUTIVOS CON GUSTO LO ATENDERA.

Advertencia: Incumplir sus obligaciones le puede generar comisiones.
El presente estado de cuenta no es un comprobante fiscal.

La fecha de corte coincide con la fecha de terminación del periodo que se señala en el presente estado de cuenta. Las operaciones efectuadas durante los días no laborales o después de la hora de corte de fin de día serán consideradas en nuestra contabilidad como realizadas en el siguiente día hábil bancario. Usted dispone de 90 días después de la fecha de corte para objetar la información contenida en su estado de cuenta, de no hacerlo se asumirá su conformidad al respecto.

Cuando no reciba su estado de cuenta durante los 20 días siguientes de la fecha de corte, y no haya dado instrucciones para que no se le envíe, favor de solicitarlo en su sucursal.

En el caso de avisos de modificaciones al contrato de adhesión, recuerde que, si así lo decide, tiene derecho a solicitar la cancelación de su cuenta dentro de los 30 días naturales posteriores a la notificación recibida, sin responsabilidad alguna a su cargo cubriendo, en su caso, los adeudos que se hayan generado a la fecha.

Aviso de privacidad
Ponemos a su disposición el Aviso de Privacidad en www.banorte.com en el entendido de que su información será tratada con sujeción a los fines establecidos en el referido Aviso de Privacidad.

Consultas, Reclamaciones, y Aclaraciones

Banco Mercantil del Norte S.A. Institución de Banca Múltiple, Grupo Financiero Banorte recibe las consultas, reclamaciones o aclaraciones, a través de su **Unidad Especializada de Atención a Usuarios (UNE)**, ubicada en Av. Paseo de la Reforma 195 Piso 1, Colonia Cuauhtémoc, C.P. 06500, Alcaldía Cuauhtémoc, Ciudad de México, Correo electrónico: une@banorte.com, o al Teléfono: **800 627 2292** así como en cualquiera de sus sucursales. En el caso de no obtener una respuesta satisfactoria o en el caso de requerir consultar y/o comparar información sobre comisiones podrá acudir a la Comisión Nacional para la Protección y Defensa de los Usuarios de Servicios Financieros www.condusef.gob.mx con número telefónico de atención en la Ciudad de México **(55) 5340 0999** y desde el interior de la República el **800 999 8080**.

Referencia de Abreviaturas

ABO	Abono	COM	Comisión	EDO	Estado	O/B	Otro Banco
ATM	Cajero Automático	CONS	Consulta	I.S.R	Impuesto Sobre la Renta	PZO	Plazo
BTE	Banorte	CPA	Compra	I.V.A	Impuesto al Valor Agregado	R.F.C	Registro Federal de Causantes
CAM	Cámara de compensación	CTA	Cuenta	INT	Interés (es)	REV	Reverso
CAP	Capital	DEP	Depósito	INTBC	Interbancaria	S.B.C	Saldo salvo Buen Cobro
CHEQ/CHQ	Cheque	DEV	Devolución	INV	Inversión	VEN	Ventanilla
CLABE	Clave Bancaria Estandarizada	DISP	Disposición/Dispersión	LIQ	Liquidación (Pago)		



Los productos anteriormente descritos se encuentran protegidos por el Instituto para la Protección del Ahorro Bancario (IPAB) hasta por un monto equivalente a 400,000 UDI por cliente, por Institución. Lo anterior de conformidad con las disposiciones legales que regulan a dicho Instituto. Vista la página www.ipab.org.mx

COMPROBANTE FISCAL DIGITAL ▼

1039243394 - ENLACE GLOBAL PM S/INTERESES

Folio Fiscal: 14AF9372-64F2-48BD-A4E1-1A78002FCA74
No de Serie del Certificado del SAT: 00001000000507237013
No de Serie del Certificado del Emisor: 00001000000504876057
Fecha y hora de certificación: 2022-01-01T20:13:57
Lugar y fecha de elaboración: 64830 2021-12-31
Forma de pago: 03-Transferencia electrónica de fondos

Sello Digital del CFDI:

QpIdkIbH7LOANcHY2BY1nX/0/EHfEW/GVsMAc0tkiy5zrxzSe9RfFYSZGZm4AhZtguQyoj7jmqwhh9Wm6e5v9R9pjOyuXeyqP7aGQV1nGWE6x
9BFysT2PKSNwCqBK29ns8EqsBlqA8GOQZswpwsRhthjrjVGxVIB2PrHIQaB6GpgP2ZA5lS2NlyWAdJiN6zHGWNgYvEKvYPybN49wreKwHxdR5o
k4ksYDjQoQZMgJiIlVUzpJsIAa4nxQsj8wffzul23aO7T8z73bAf5tBecxggNXckgTXrchYjeul/pl8XVXbEf6SAsCbILFZKvd8ecNHZYqkNvXrPpirdurF
tSYw==

Sello del SAT:

gLUcnT9+pZBuQFIcsDQzpwQtB1mAe37lzVN+6rhPpzcHywLQt42t4T88QjATzZtksZulPb2vMBlq2jBCtw2TncqTqxyp9MNHVL74ilvu/KDSCv+n
yKTMoQgg1IpkKvkZasuK5IxITD824EqoHpmnuqNAxIvhWInuIZMOzauLEEt/5vFTIYdTLIOnNsa1IKI5ENf5v1DPKiB5KFxZSWj8E2hSCmSIxXli0D
aCK7kULnrmHqyxDq/bbGvU9RsVY1K0F09py8gpAMu7MVcbkKCMAkyO/PomSgFoz9S7wg13cOIZ3oT1k/S7vaTTI/CiEVgE0E0ADhBc5RGySx8
7OynGwg==



Cadena original del complemento de certificación:

||1.1|14AF9372-64F2-48BD-A4E1-1A78002FCA74|2022-01-
01T20:13:57|DCD090706E42||QpIdkIbH7LOANcHY2BY1nX/0/EHfEW/GVsMAc0tkiy5zrxzSe9RfFYSZGZm4AhZtguQ
yoj7jmqwhh9Wm6e5v9R9pjOyuXeyqP7aGQV1nGWE6x9BFysT2PKSNwCqBK29ns8EqsBlqA8GOQZswpwsRhthjrjV
GxVIB2PrHIQaB6GpgP2ZA5lS2NlyWAdJiN6zHGWNgYvEKvYPybN49wreKwHxdR5ok4ksYDjQoQZMgJiIlVUzpJsIAa4
nxQsj8wffzul23aO7T8z73bAf5tBecxggNXckgTXrchYjeul/pl8XVXbEf6SAsCbILFZKvd8ecNHZYqkNvXrPpirdurFtSYw
==|00001000000507237013||

Versión CFDI: 3.3
Importe Total: CINCO PESOS 80/100 M.N.
Unidad de Medida: E48-Unidad de servicio
Método de Pago: PUE-Pago en una sola exhibición
Lugar de Expedición: 64830
Régimen Fiscal: 601-General de Ley Personas Morales
Este documento es una representación impresa de un CFDI

H. AYUNTAMIENTO DEL MUNICIPIO DE PANUCO DE CORONADO, DGO.

ESTADO DE DURANGO

Auxiliares de Cuentas del 01/dic./2021 al 31/dic./2021

Con saldo y/o movimientos. (De la cuenta: 1112-01-19-00-001 a la 1112-01-19-00-001)

Cuentas de Registro

Usr: supervisor
Rep: rptAuxiliarCuentas

Fecha y hora de Impresión: 31/ene./2022 09:15 a. m.

Cuenta / Póliza	Fecha	Nombre de la Cuenta / Beneficiario	No. Factura	Cheque / Folio	Concepto	Saldo Inicial	Movimientos del Periodo Cargos	Abonos	Saldos
1112-01-19-00-001				Cta. 394		$16,817.63	$37,653.48	$57,909.60	-$3,438.49
C00435	02/12/2021	DELGADO ESTRADA ALI		0	GP DELGADO ESTRADA ALFREDO, Folio Pago: 229 (PAGO MANTENIMIENTO A		$0.00	$5,220.00	$11,597.63
C00436	03/12/2021	GONZALEZ AVALOS ALI		432	GP Folio: 176 (APOYO A PERSONAS DE ESCASOS RECURSOS. GP Folio: 178)		$0.00	$4,000.00	$7,597.63
C00434	06/12/2021	LUGO MADEL FRANCISC		0	GP LUGO MADEL FRANCISCA, Folio Pago: 228 (PAGO SUMINISTRO DE COMBL		$0.00	$15,000.00	-$7,402.37
I00281	10/12/2021				IR:245, INGRESOS PROPIOS (INGRESOS POR EXPEDICION DE LICENCIAS IR F		$400.00	$0.00	-$7,002.37
I00283	10/12/2021				IR:247, INGRESOS PROPIOS (INGRESOS POR RASTRO IR Folio: 247)		$7,200.00	$0.00	$197.63
I00285	10/12/2021				IR:249, INGRESOS PROPIOS (INGRESOS POR FACTURAS GANADO IR Folio: 24		$2,100.00	$0.00	$2,297.63
I00285	10/12/2021				INGRESOS POR FACTURAS GANADO (INGRESOS POR FACTURAS GANADO IF		$5,000.00	$0.00	$7,297.63
I00285	10/12/2021				INGRESOS POR FACTURAS GANADO (INGRESOS POR FACTURAS GANADO IF		$5,000.00	$0.00	$12,297.63
I00287	10/12/2021				IR:251, INGRESOS PROPIOS (INGRESOS POR TRASLADO DE DOMINIO IR Folio		$2,203.48	$0.00	$14,501.11
I00287	10/12/2021				INGRESOS POR TRASLADO DE DOMINIO (INGRESOS POR TRASLADO DE DOM		$5,000.00	$0.00	$19,501.11
I00289	10/12/2021				IR:253, INGRESOS PROPIOS (INGRESOS POR EXPEDICION DE CONSTANCIAS		$480.00	$0.00	$19,981.11
I00291	10/12/2021				IR:255, INGRESOS PROPIOS (INGRESOS POR MULTAS IR Folio: 255)		$120.00	$0.00	$20,101.11
C00437	10/12/2021	COMITE PARA EL FOME		433	GP COMITE PARA EL FOMENTO Y PROTECCION PECUARIA DEL ESTADO DE		$0.00	$12,000.00	$8,101.11
C00437	10/12/2021	COMITE PARA EL FOME		433	CH-434 CANCELADO (PAGO CUOTA DE RECUPERACION COMPROBANTE ACI		$0.00	$0.00	$8,101.11
C00455	14/12/2021	EMPLEADOS		103	CH-435 PAGO A EMPLEADOS AGUINALDO 2021 (PAGO A EMPLEADOS AGUINA		$0.00	$11,672.20	-$3,571.09
C00456	14/12/2021	EMPLEADOS		103	ch-434 cancelado (PAGO A EMPLEADOS AGUINALDO 2021. GP Folio: 188)		$0.00	$0.00	-$3,571.09
D00033	17/12/2021				DEVOLUCION DE RECURSO DE INGRESOS PROPIOS A FISM POR PAGO DE (		$0.00	$11.60	-$3,582.69
I00280	17/12/2021				IR:244, INGRESOS PROPIOS (INGRESOS POR EXPEDICION DE LICENCIAS IR F		$350.00	$0.00	-$3,232.69
I00282	17/12/2021				IR:246, INGRESOS PROPIOS (INGRESOS POR RASTRO IR Folio: 246)		$3,600.00	$0.00	$367.31
I00284	17/12/2021				IR:248, INGRESOS PROPIOS (INGRESOS POR FACTURAS GANADO IR Folio: 24		$5,000.00	$0.00	$5,367.31
I00286	17/12/2021				IR:250, INGRESOS PROPIOS (INGRESOS POR TRASLADO DE DOMINIO IR Folio		$600.00	$0.00	$5,967.31
I00288	17/12/2021				IR:252, INGRESOS PROPIOS (INGRESOS POR EXPEDICION DE CONSTANCIAS		$240.00	$0.00	$6,207.31
I00290	17/12/2021				IR:254, INGRESOS PROPIOS (INGRESOS POR MULTAS IR Folio: 254)		$360.00	$0.00	$6,567.31
C00438	23/12/2021	TESORERIA POR REPOS		437	GP TESORERIA POR REPOSICION, Folio Pago: 231 (PAGO DE GASTOS VARIOS		$0.00	$10,000.00	-$3,432.69
C00438	23/12/2021	TESORERIA POR REPOS		437	CH-436 CANCELADO (PAGO DE GASTOS VARIOS. GP TESORERIA POR REPOS		$0.00	$0.00	-$3,432.69
C00427	31/12/2021	BANCO MERCANTIL DEL	EDO CTA	0	GP Directo 222 BANCO MERCANTIL DEL NORTE SA, Pago: 225 (COMISIONES E		$0.00	$5.80	-$3,438.49
					Total :	**16,817.63**	**37,653.48**	**57,909.60**	**-3,438.49**

CONCILIACIÓN BANCARIA

H. AYUNTAMIENTO DE PANUCO DE CORONADO, DGO.
Banco: BANCO MERCANTIL DEL NORTE, S.A. Sucursal: 9987 No. Cta. 1068084234
Conciliación Bancaria correspondiente al mes de : DICIEMBRE 2021
Saldo del Estado de Cuenta Bancario al 31 de DICIEMBRE de 2021 $ 974.53

Mas: Depósitos no acreditados por el banco.

FECHA	CONCEPTO	IMPORTE
		0.00

Menos: Cheques expedidos y no cobrados

FECHA	NUMERO	BENEFICIARIO	CONCEPTO	IMPORTE
				$ -

Mas: Cargos del Banco no correspondidos.

FECHA	CONCEPTO	IMPORTE
		$ -

Menos: Créditos del banco no correspondidos.

FECHA	CONCEPTO	IMPORTE
	SALDO ADMINISTRACION ANTERIOR	0.10
		$ 0.10

Saldo en libros al 31 de DICIEMBRE de 2021 $ 974.43

C. EDMUNDO MAURICIO GANDARA GONZALEZ
PRESIDENTE MUNICIPAL

LIC. HECTOR CARLOS QUIÑONEZ AVALOS
TESORERO MUNICIPAL

LIC. HADA CORINA VAZQUEZ IBARRA
SÍNDICO MUNICIPAL

CONVENIO BARDA PERIMETRAL COBAED
MUNICIPIO DE PANUCO DE CORONADO
CALLE FRANCISCO SARABIA SN

LOC FRANCISDO I MADERO
GUADALUPE VICTORIA DGO. C.P. 34700
SUCURSAL: 7482 GUADALUPE VICTORIA
TIPO DE ENVÍO: CORREO

NO. DE CLIENTE: 16894716
RFC: TMP360901RB2

DATOS DE SUCURSAL:
PLAZA:
DIRECCIÓN: CARRILLO PUERTO OTE. 105 CENTRO
TELÉFONO: 8821267

INFORMACIÓN DEL PERIODO	
Periodo	Del 01/Diciembre/2021 al 31/Diciembre/2021
Fecha de corte	31/Diciembre/2021
Moneda	PESOS

RESUMEN INTEGRAL

Producto	No. de Cuenta	CLABE	Saldo anterior	Saldo al corte
ENLACE GLOBAL PM S/INTERESES	1068084234	072 023 01068084234 0	$974.53	$974.53
TOTAL			$974.53	$974.53

DETALLE — ENLACE GLOBAL PM S/INT. ▼

Resumen del periodo	
Saldo inicial del periodo	$ 974.53
+ Total de depósitos	$ 0.00
- Total de retiros	$ 0.00
+ Intereses Netos Ganados	$ 0.00
- Total de comisiones Cobradas / Pagadas	$ 0.00
- IVA sobre comisiones (16%)	$ 0.00
- Intereses Cobrados / Pagados	$ 0.00
Saldo actual	$ 974.53
Saldo disponible al día*	$ 974.53

Saldo Promedio	
Saldo promedio mínimo	$ 0.00
En el Periodo 01 Dic al 31 Dic:	$ 974.53
Días que comprende el periodo	31

Intereses devengados	
Tasa Bruta Anual	**0.00%**
Interés Tasa Bruta Anual	$ 0.00
Retención de ISR	$ 0.00
INTERESES NETOS GANADOS	$ 0.00

Saldo no disponible al día	
Depósitos de Cheques S.B.C.	$0.00
Ret. Garantía Líquida	$0.00
Comisiones pendientes de aplicar	$0.00
Compras no aplicadas	$0.00
TOTAL	$0.00

Resumen de comisiones	
Cheques girados	0
Cheques girados sin comisión	0
Cheques girados con comisión	0
Importe de la comisión	$ 0.00
Por cheques devueltos	$ 0.00
Otras comisiones	$ 0.00

ENLACE GLOBAL PM S/INTERESES
(Saldo inicial de $974.53)

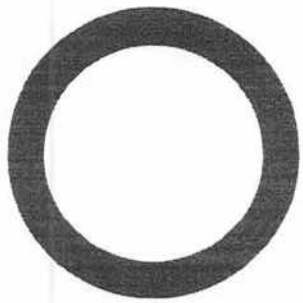

DEPÓSITOS	$0.00
RETIROS	$0.00
COMISIONES	$0.00
OTROS CARGOS	$0.00
SALDO FINAL	$974.53

Con la nueva versión de Banorte Móvil llevas el control de tu cuenta desde cualquier lugar

- **Conoce tu saldo,** movimientos y depósitos.
- **Paga tus servicios,** tarjetas de crédito y departamentales.
- **Envia dinero** a cuentas Banorte y de otros bancos.
- **Contrata** un Crédito de Nómina en minutos.

Aplican restricciones. Sujeto a aprobación de crédito. Productos operados por Banco Mercantil del Norte, S.A., Institución de Banca Múltiple, Grupo Financiero Banorte. Términos, condiciones, comisiones y requisitos de contratación en banorte.com



DETALLE DE MOVIMIENTOS (PESOS) ▼

Enlace Global Pm S/Intereses

FECHA	DESCRIPCIÓN / ESTABLECIMIENTO	MONTO DEL DEPOSITO	MONTO DEL RETIRO	SALDO
30-NOV-21	SALDO ANTERIOR			974.53
	SIN MOVIMIENTOS			

CRÉDITO DE NÓMINA BANORTE TE DA BENEFICIOS ESPECIALES

Solicita el efectivo que necesitas fácil y rápido.

- Monto de hasta $1,500,000 pesos.
- Préstamo con tasa especial.
- Pagos fijos con cargo automático.
- Tú eliges el plazo que mejor se adapte a ti.

¡Aprovecha estos y más beneficios que tenemos para ti!

Aplican restricciones. Sujeto a aprobación de crédito.



OTROS ▼

Informe de Depósitos en efectivo (IDE) mayores a $15,000 pesos

Mes:	DICIEMBRE de 2021
Excedentes de depósitos	$ 180,512.48
Tipo de Cambio	$ 20.5835
Resumen por cliente del ejercicio 2021	
Monto de excedente de depósitos	$ 475,206.49

***Los depósitos en efectivo presentados en el presente informe son aquellos que exceden la cantidad de $15,000 (Quince mil pesos 00/100) de forma acumulada en todas las cuentas bajo titularidad del cliente dentro de un mes calendario.**

MENSAJES IMPORTANTES
ESTIMADO CLIENTE, TENEMOS MEJORAS PARA DARLE FORMAS MAS SEGURAS DE ATENDERLE.
HEMOS ADICIONADO NUEVAS FUNCIONALIDADES PARA QUE APROVECHE AL MAXIMO NUESTROS SERVICIOS. AHORA A TRAVES DE MEDIOS ELECTRONICOS, PODRA REALIZAR DISTINTAS OPERACIONES Y CONTRATAR NUEVOS PRODUCTOS Y SERVICIOS CON SUS FACTORES DE AUTENTICACION Y/O INFORMACION BIOMETRICA. ESTOS CAMBIOS SE VERAN REFLEJADOS EN SU CONTRATO A PARTIR DEL MES DE JULIO DE 2021 Y LOS PODRA CONSULTAR EN LA PAGINA CONDUSEF.GOB.MX CON EL RECA 0351-437-021608/05-01657-0521. AGRADECEMOS SU PREFERENCIA Y LE REITERAMOS QUE ESTAMOS A SUS ORDENES EN BANORTEL O EN NUESTRA RED DE SUCURSALES, DONDE UNO DE NUESTROS EJECUTIVOS CON GUSTO LO ATENDERA.

Advertencia: Incumplir sus obligaciones le puede generar comisiones.
El presente estado de cuenta no es un comprobante fiscal.

La fecha de corte coincide con la fecha de terminación del periodo que se señala en el presente estado de cuenta. Las operaciones efectuadas durante los días no laborales o después de la hora de corte de fin de día serán consideradas en nuestra contabilidad como realizadas en el siguiente día hábil bancario. Usted dispone de 90 días después de la fecha de corte para objetar la información contenida en su estado de cuenta, de no hacerlo se asumirá su conformidad al respecto.

Cuando no reciba su estado de cuenta durante los 20 días siguientes de la fecha de corte, y no haya dado instrucciones para que no se le envíe, favor de solicitarlo en su sucursal.

En el caso de avisos de modificaciones al contrato de adhesión, recuerde que, si así lo decide, tiene derecho a solicitar la cancelación de su cuenta dentro de los 30 días naturales posteriores a la notificación recibida, sin responsabilidad alguna a su cargo cubriendo, en su caso, los adeudos que se hayan generado a la fecha.

Aviso de privacidad
Ponemos a su disposición el Aviso de Privacidad en www.banorte.com en el entendido de que su información será tratada con sujeción a los fines establecidos en el referido Aviso de Privacidad.

Consultas, Reclamaciones, y Aclaraciones

Banco Mercantil del Norte S.A. Institución de Banca Múltiple, Grupo Financiero Banorte recibe las consultas, reclamaciones o aclaraciones, a través de su **Unidad Especializada de Atención a Usuarios (UNE)**, ubicada en Av. Paseo de la Reforma 195 Piso 1, Colonia Cuauhtémoc, C.P. 06500, Alcaldía Cuauhtémoc, Ciudad de México, Correo electrónico: une@banorte.com, o al Teléfono: **800 627 2292** así como en cualquiera de sus sucursales. En el caso de no obtener una respuesta satisfactoria o en el caso de requerir consultar y/o comparar información sobre comisiones podrá acudir a la Comisión Nacional para la Protección y Defensa de los Usuarios de Servicios Financieros www.condusef.gob.mx con número telefónico de atención en la Ciudad de México **(55) 5340 0999** y desde el interior de la República el **800 999 8080.**

Referencia de Abreviaturas

ABO	Abono	COM	Comisión	EDO	Estado	O/B	Otro Banco
ATM	Cajero Automático	CONS	Consulta	I.S.R	Impuesto Sobre la Renta	PZO	Plazo
BTE	Banorte	CPA	Compra	I.V.A	Impuesto al Valor Agregado	R.F.C	Registro Federal de Causantes
CAM	Cámara de compensación	CTA	Cuenta	INT	Interés (es)	REV	Reverso
CAP	Capital	DEP	Depósito	INTBC	Interbancaria	S.B.C	Saldo salvo Buen Cobro
CHEQ/CHQ	Cheque	DEV	Devolución	INV	Inversión	VEN	Ventanilla
CLABE	Clave Bancaria Estandarizada	DISP	Disposición/Dispersión	LIQ	Liquidación (Pago)		



Los productos anteriormente descritos se encuentran protegidos por el Instituto para la Protección del Ahorro Bancario (IPAB) hasta por un monto equivalente a 400,000 UDI por cliente, por Institución. Lo anterior de conformidad con las disposiciones legales que regulan a dicho Instituto. Vista la página www.ipab.org.mx

H. AYUNTAMIENTO DEL MUNICIPIO DE PANUCO DE CORONADO, DGO.

ESTADO DE DURANGO

Auxiliares de Cuentas del 01/dic./2021 al 31/dic./2021

Con saldo y/o movimientos. (De la cuenta: 1112-01-19-00-003 a la 1112-01-19-00-003)

Cuentas de Registro

Usr: supervisor
Rep. rptAuxiliarCuentas

Fecha y hora de Impresión: 18/ene./2022 01:29 p. m.

Cuenta / Póliza	Fecha	Nombre de la Cuenta / Beneficiario	No. Factura	Cheque / Folio	Concepto	Saldo Inicial	Movimientos del Periodo Cargos	Abonos	Saldos
1112-01-19-00-003					Cta. 234	$974.43	$0.00	$0.00	$974.43
					Total :	974.43	0.00	0.00	974.43

CONCILIACIÓN BANCARIA

H. AYUNTAMIENTO DE PANUCO DE CORONADO, DGO.
Banco: BANCO MERCANTIL DEL NORTE, S.A. Sucursal: 9987 No. Cta. 1039223903
Conciliación Bancaria correspondiente al mes de : DICIEMBRE 2021
Saldo del Estado de Cuenta Bancario al 31 de DICIEMBRE de 2021 $ 3,849.40

Mas: Depósitos no acreditados por el banco.

FECHA	CONCEPTO	IMPORTE
		0.00

Menos: Cheques expedidos y no cobrados

FECHA	NUMERO	BENEFICIARIO	CONCEPTO	IMPORTE
				$ -

Mas: Cargos del Banco no correspondidos.

FECHA	CONCEPTO	IMPORTE
		$ -

Menos: Créditos del banco no correspondidos.

FECHA	CONCEPTO	IMPORTE
	SALDO ADMINISTRACION ANTERIOR	0.10
		$ 0.10

Saldo en libros al 31 de DICIEMBRE de 2021 $ 3,849.30

C. EDMUNDO MAURICIO GANDARA GONZALEZ
PRESIDENTE MUNICIPAL

LIC. HECTOR CARLOS QUIÑONEZ AVALOS
TESORERO MUNICIPAL

LIC. HADA CORINA VAZQUEZ IBARRA
SÍNDICO MUNICIPAL

FONDO DE AHORRO
MUNICIPIO DE PANUCO DE CORONADO
CALLE FRANCISCO SARABIA SN
LOC FRANCISDO I MADERO
GUADALUPE VICTORIA DGO. C.P. 34700
SUCURSAL: 7482 GUADALUPE VICTORIA
TIPO DE ENVÍO: CORREO

NO. DE CLIENTE: 16894716
RFC: TMP360901RB2

DATOS DE SUCURSAL:
PLAZA:
DIRECCIÓN: CARRILLO PUERTO OTE. 105 CENTRO
TELÉFONO: 8821267

INFORMACIÓN DEL PERIODO	
Periodo	Del 01/Diciembre/2021 al 31/Diciembre/2021
Fecha de corte	31/Diciembre/2021
Moneda	PESOS

RESUMEN INTEGRAL

Producto	No. de Cuenta	CLABE	Saldo anterior	Saldo al corte
ENLACE GLOBAL PM S/INTERESES	1039223903	072 023 01039223903 4	$3,849.40	$3,849.40
TOTAL			$3,849.40	$3,849.40

DETALLE	ENLACE GLOBAL PM S/INT. ▼
Resumen del periodo	
Saldo inicial del periodo	$ 3,849.40
+ Total de depósitos	$ 0.00
- Total de retiros	$ 0.00
+ Intereses Netos Ganados	$ 0.00
- Total de comisiones Cobradas / Pagadas	$ 0.00
- IVA sobre comisiones (16%)	$ 0.00
- Intereses Cobrados / Pagados	$ 0.00
Saldo actual	$ 3,849.40
Saldo disponible al día*	$ 3,849.40
Saldo Promedio	
Saldo promedio mínimo	$ 0.00
En el Periodo 01 Dic al 31 Dic:	$ 3,849.40
Días que comprende el periodo	31
Intereses devengados	
Tasa Bruta Anual	0.00%
Interés Tasa Bruta Anual	$ 0.00
Retención de ISR	$ 0.00
INTERESES NETOS GANADOS	$ 0.00
Saldo no disponible al día	
Depósitos de Cheques S.B.C.	$0.00
Ret. Garantía Líquida	$0.00
Comisiones pendientes de aplicar	$0.00
Compras no aplicadas	$0.00
TOTAL	$0.00
Resumen de comisiones	
Cheques girados	0
Cheques girados sin comisión	0
Cheques girados con comisión	0
Importe de la comisión	$ 0.00
Por cheques devueltos	$ 0.00
Otras comisiones	$ 0.00

ENLACE GLOBAL PM S/INTERESES
(Saldo inicial de $3,849.40)

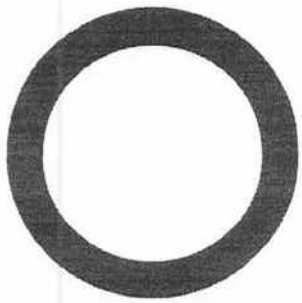

DEPÓSITOS	$0.00
RETIROS	$0.00
COMISIONES	$0.00
OTROS CARGOS	$0.00
SALDO FINAL	$3,849.40

Con la nueva versión de Banorte Móvil llevas el control de tu cuenta desde cualquier lugar

- **Conoce tu saldo,** movimientos y depósitos.
- **Paga tus servicios,** tarjetas de crédito y departamentales.
- **Envía dinero** a cuentas Banorte y de otros bancos.
- **Contrata** un Crédito de Nómina en minutos.



Aplican restricciones. Sujeto a aprobación de crédito. Productos operados por Banco Mercantil del Norte, S.A., Institución de Banca Múltiple, Grupo Financiero Banorte. Términos, condiciones, comisiones y requisitos de contratación en banorte.com

PARTICIPACIONES

SE TRANSFIERE DE LA CUENTA DE :	
NOMBRE	IMPORTE
HONORARIOS ASIMILABLES A SALARIOS	$43,236.25
INDEMNIZACIONES	$125,400.00
MATERIALES, UTILES Y EQUIPOS MENORES DE OFIICNA	-$312,505.34
MATERIALES Y UTILES DE IMPRESIÓN Y REPRODUCCION	-$172,710.44
MATERIALES, UTILES Y EQUIPOS MENORES DE TECNOLOGIAS DE LA INFORMACION	-$100,000.00
MATERIAL DE LIMPIEZA	-$200,000.00
PRODUCTOS ALIMENTICIOS PARA PERSONAS	-$150,000.00
MEDICINAS Y PRODUCTOS FARMACEUTICOS	-$100,000.00
MATERIALES, ACCESORIOS Y SUMINISTROS MEDICOS	-$150,000.00
VESTUARIO Y UNIFORMES	-$30,000.00
PRENDAS DE SEGURIDAD Y PROTECCION PERSONAL	-$49,471.00
HERRAMIENTAS MENORES	-$53,617.16
TELEFONIA TRADICIONAL	$30,471.76
ARRENDAMIENTO DE EDIFICIOS	-$27,016.56
ARRENDAMIENTO DE MAQUINARIA Y OTROS EQUIPOS Y HERRAMIENTAS	-$50,000.00
SERVICIOS FINANCIEROS Y BANCARIOS	-$13,045.40
INSTALACIÓN, REPARACIÓN Y MANTENIMIENTO DE EQUIPO DE COMPUTO Y TECNOLOGIAS DE LA INFORMACION	-$5,000.00
REPARACION Y MANTENIMIENTO DE EQUIPO DE TRANSPORTE	-$34,868.59
INSTALACIÓN, REPARACIÓN Y MANTENIMIENTO DE MAQUINARIA, OTROS EQUIPOS Y HERRAMIENTAS	-$11,625.00
DIFUSIÓN POR RADIO, TELEVISIÓN Y OTROS MEDIOS DE MENSAJES SOBRE PROGRAMAS Y ACTIVIDADES GUBERNAMENTALES	-$113,400.00
PASAJES TERRESTRES	-$160,000.00
VIATICOS EN EL PAIS	-$130,000.00
IMPUESTOS Y DERECHOS	-$167,668.00
OTROS SERVICIOS GENERALES	-$529,993.61
AYUDAS SOCIALES A PERSONAS	-$292,140.96
AYUDAS SOCIALES A INSTITUCIONES DE ENSEÑANZA	-$132,160.00
DONATIVOS A INSTITUCIONES SIN FINES DE LUCRO	-$664,950.01
MUEBLES DE OFICINA Y ESTANTERÍA	-$58,000.00
MUEBLES, EXCEPTO DE OFICINA Y ESTANTERÍA	-$137,000.00
EQUIPO DE COMPUTO Y DE TECNOLOGIA DE LA INFORMACIÓN	-$42,488.84
OTROS MOBILIARIOS Y EQUIPOS DE ADMINISTRACIÓN	-$65,660.01
VEHICULOS Y EQUIPO TERRESTRE	-$748,143.00
EQUIPO DE COMUNICACIÓN Y TELECOMUNICACIÓN	-$151,000.00
HERRAMIENTAS Y MAQUINAS-HERRAMIENTAS	-$75,000.01
OBRAS DE URBANIZACIÓN	-$1,196,489.99
AMORTIZACIÓN DE LA DEUDA INTERNA CON INSTITUCIONES DE CREDITO	-$327,693.44
INTERESES DE LA DEUDA INTERNA CON INSTITUCIONES DE CRÉDITO	-$282,498.50
TOTAL TRANSFERIDO	-$6,189,503,43

A LA CUENTA DE :	
NOMBRE	IMPORTE
SUELDOS BASE AL PERSONAL PERMANENTE	$1,416,397.16
PRIMA DE VACACIONES, DOMINICAL Y GRATIFICACION DE FIN DE AÑO	$226,651.77
COMPENSACIONES	$2,280,945.91
CUOTAS PARA EL FONDO DE AHORRO	$25,212.00
COMBUSTIBLES, LUBRICANTES Y ADITIVOS	$1,444,072.30
REFACCIONES Y ACCESORIOS MENORES DE EQUIPO DE COMPUTO Y TECNOLOGIAS DE LA INFORMACION	$2,469.36
ENERGIA ELECTRICA	$576,739.94
SERVICIOS POSTALES Y TELEGRÁFICOS	$406.16
SERVICIOS LEGALES, DE CONTABILIDAD, AUDITORIA Y RELACIONADOS	$48,363.87
CONSERVACION Y MANTENIMIENTO MENOR DE INMUEBLES	$510,489.80
MEDIOS DE MENSAJES SOBRE PROGRAMAS Y ACTIVIDADES GUBERNAMENTALES	$4,000.00
GASTOS DE CEREMONIAL	$53,332.80
GASTOS DE ORDEN SOCIAL Y CULTURAL	$856,020.22
SERVICIOS FUNERARIOS Y DE CEMENTERIOS	$13,340.00
SENTENCIAS Y RESOLUCIONES POR AUTORIDAD COMPETENTE	$41,690.00
AYUDAS SOCIALES A INSTITUCIONES SIN FINES DE LUCRO	$1,267,468.63
PROYECTOS DE ABASTECIMIENTO DE AGUA, ELECTRICIDAD Y TELECOMUNICACIONES	$1,407,678.96
TOTAL TRANSFERIDO	$10,176,399,00

AMPLIACIONES AL PRESUPUESTO $3,987,895,57

FORTAMUN

SE TRANSFIERE DE LA CUENTA DE :	
NOMBRE	IMPORTE
HONORARIOS ASIMILADOS A SALARIOS	-$30,000.00
PRIMAS DE VACACIONES, DOMINICAL Y GRATIFICACION DE FIN DE AÑO	-$100,000.00
CUOTAS PARA EL FONDO DE AHORRO	-$100,000.00
COMBUSTIBLES, LUBRICANTES Y ADITIVOS	-$991,905.00
HERRAMIENTAS MENORES	-$100,000.00
ENERGIA ELECTRICA	-$500,000.00
ARRENDAMIENTO DE MAQUINARIA, OTROS EQUIPOS Y HERRAMIENTAS	-$15,000.00
SERVICIOS FINANCIEROS Y BANCARIOS	-$9,899.00
CONSERVACION Y MANTENIMIENTO MENOR DE INMUEBLES	-$300,000.00
REPARACIÓN Y MANTENIMIENTO DE EQUIPO DE TRANSPORTE	-$103,533.43
IMPUESTOS Y DERECHOS	-$18,086.00
EQUIPO DE COMUNICACIÓN Y TELECOMUNICACIÓN	-$60,000.00
HERRAMIENTAS Y MAQUINAS-HERRAMIENTA	-$20,000.00
OBRAS DE URBANIZACIÓN	-$1,000,000.00
TOTAL TRANSFERIDO	**-$3,368,823.43**

A LA CUENTA DE :	
NOMBRE	IMPORTE
SUELDOS BASE AL PERSONAL PERMANENTE	$2,561,076.70
COMPENSACIONES	$393,556.80
MATEIRALES Y ÚTILES DE IMPRESIÓN Y REPRODUCCIÓN	$5,198.03
EQUIPO DE COMPUTO Y TECNOLOGÍA DE LA INFORMACIÓN	$10,022.20
ADEFAS	$34,994.65
TOTAL TRANSFERIDO	**$3,024,849.43**

AMPLIACIONES AL PRESUPUESTO -$243,774.00

FISM

SE TRANSFIERE DE LA CUENTA DE :	
NOMBRE	IMPORTE
SERVICIOS FINANCIEROS Y BANCARIOS	-$5,000.00
OBRAS DE URBANIZACION	-$7,636,442.52
TOTAL TRANSFERIDO	**-$7,641,442.52**

A LA CUENTA DE :	
NOMBRE	IMPORTE
MEJORAMIENTO DE VIVIENDA	$4,943,667.49
PROYECTOS DE ABASTECIMIENTO DE AGUA, ELECTRICIDAD Y TELECOMUNICACIONES	$2,201,739.72
CARRETERAS, AUTOPISTAS Y AEROPISTAS	$413,736.31
TOTAL TRANSFERIDO	**$7,559,343.52**

REDUCCIONES AL PRESUPUESTO -$82,099.00

CONVENIOS

SE TRANSFIERE DE LA CUENTA DE :	
NOMBRE	IMPORTE
	$0.00
TOTAL TRANSFERIDO	**$0,00**

A LA CUENTA DE :	
NOMBRE	IMPORTE
SERVICIOS FINANCIEROS Y BANCARIOS	
MEJORAMIENTO DE VIVIENDA	
TOTAL TRANSFERIDO	**$0,00**

AMPLIACIONES AL PRESUPUESTO $ -

EL SECRETARIO DA POR CONCLUIDO EL PUNTO NUMERO 6 AL FINALIZAR LA EXPOSICION DEL CONTADOR Y DA PASO A L SIGUIENTE PUNTO SIENDO ESTE LA CLAUSURA.

7.- CLAUSURA, DONDE EL PRESIDENTE TERMINA CON LA SESIÓN Y SIENDO LAS 12:02 HRS. DEL DÍA 22 DE FEBRERO DE 2022 SE DA POR CLAUSURADA ESTA FIRMANDO QUIENES EN ELLA INTERVINIERON PARA SU CONSTANCIA DAMOS FE.----------

"SUFRAGIO EFECTIVO,- NO REELECCIÓN"
VILLA FRANCISCO I. MADERO, MUNICIPIO DE PÁNUCO DE CORONADO, DGO.

C. EDMUNDO MAURICIO GANDARA GONZÁLEZ
PRESIDENTE MUNICIPAL

LIC. HADA CORINA VAZQUEZ IBARRA
SÍNDICO MUNICIPAL

LIC. GABRIELA GARCÍA BRECEDA
PRIMER REGIDOR

L.C.C. HERIBERTO SIFUENTES LUGO
SEGUNDO REGIDOR

PROFA. NORMA BEATRIZ REYES HUERTA
TERCER REGIDOR

C. MARIA GUADALUPE NÁJERA GARCÍA
CUARTO REGIDOR

ING. RAFAEL MORENO CASTAÑEDA
QUINTO REGIDOR

LIC. JOSÉ ARMANDO ROSALES REYES
SEXTO REGIDOR

L.T.S. JANET JOSEFINA CASASOLA GARCÍA
SÉPTIMO REGIDOR

ING. SALVADOR MANZANERA GAYTÁN
SECRETARIO DEL H. CABILDO

CUENTA PÚBLICA 2021
ESTADO DE ACTIVIDADES
DEL 1o. DE ENERO AL 31 DE DICIEMBRE DE 2021 Y 2020
(PESOS)
CONSOLIDADO DEL SECTOR PARAMUNICIPAL
PÁNUCO DE CORONADO

MUNICIPIO DE: _____

CONCEPTO	2021	2020
INGRESOS Y OTROS BENEFICIOS		
Ingresos de la Gestión	2,040,960.88	2,091,688.34
Impuestos	0.00	0.00
Cuotas y Aportaciones de Seguridad Social	0.00	0.00
Contribuciones de Mejoras	0.00	0.00
Derechos	2,030,022.26	2,070,996.84
Productos de Tipo Corriente	3.94	0.00
Aprovechamientos	471.00	0.00
Ingresos por Venta de Bienes y Servicios	10,461.68	20,661.50
Ingresos no Comprendidos en las Fracciones de la Ley de Ingresos Causados en Ejercicios Fiscales Anteriores Pendientes de Liquidación o Pago	0.00	0.00
Participaciones, Aportaciones, Transferencias, Asignaciones, Subsidios y Otras Ayudas	8,576,822.73	4,291,528.70
Participaciones y Aportaciones	4,449,744.10	2,181.00
Transferencias, Asignaciones, Subsidios y Otras Ayudas	4,127,078.63	4,289,347.70
Otros Ingresos y Beneficios	0.00	0.00
Ingresos Financieros	0.00	0.00
Incremento por Variación de Inventarios	0.00	0.00
Disminución del Exceso de Estimaciones por Pérdida o Deterioro u Obsolescencia	0.00	0.00
Disminución del Exceso de Provisiones	0.00	0.00
Otros Ingresos y Beneficios Varios	0.00	0.00
Total de Ingresos y Otros Beneficios	10,617,811.61	6,383,187.04

CONCEPTO	2021	2020
GASTOS Y OTRAS PÉRDIDAS		
Gastos de Funcionamiento	4,592,167.10	4,767,896.36
Servicios Personales	2,391,065.08	2,554,548.83
Materiales y Suministros	502,324.73	543,656.13
Servicios Generales	1,698,767.29	1,669,691.40
Transferencia, Asignaciones, Subsidios y Otras Ayudas	1,221,401.86	1,031,073.21
Transferencias Internas y Asignaciones al Sector Público	0.00	0.00
Transferencias al Resto del Sector Público	0.00	0.00
Subsidios y Subvenciones	0.00	0.00
Ayudas Sociales	1,221,401.86	1,031,073.21
Pensiones y Jubilaciones	0.00	0.00
Transferencias a Fideicomisos, Mandatos y Contratos Análogos	0.00	0.00
Transferencias a la Seguridad Social	0.00	0.00
Donativos	0.00	0.00
Transferencias al Exterior	0.00	0.00
Participaciones y Aportaciones	0.00	0.00
Participaciones	0.00	0.00
Aportaciones	0.00	0.00
Convenios	0.00	0.00
Intereses, Comisiones y Otros Gastos de la Deuda Pública	0.00	0.00
Intereses de la Deuda Pública	0.00	0.00
Comisiones de la Deuda Pública	0.00	0.00
Gastos de la Deuda Pública	0.00	0.00
Costo por Coberturas	0.00	0.00
Apoyos Financieros	0.00	0.00
Otros Gastos y Pérdidas Extraordinarias	260,102.00	40,873.52
Estimaciones, Depreciaciones, Deterioros, Obsolescencia y Amortizaciones	0.00	0.00
Provisiones	0.00	0.00
Disminución de Inventarios	0.00	0.00
Aumento por Insuficiencia de Estimaciones por Pérdida o Deterioro y Obsolescencia	0.00	0.00
Aumento por Insuficiencia de Provisiones	0.00	0.00
Otros Gastos	260,102.00	40,873.52
Inversión Pública	0.00	4,367,975.94
Inversión Pública no Capitalizable	0.00	4,367,975.94
Total de Gastos y Otras Pérdidas	[illegible]3,660.96	10,207,819.03
Resultados del Ejercicio (Ahorro/Desahorro)	[illegible]644,150.65	[illegible]

AGUAS
PÁNUCO DE CORONADO
2019-2022

C. LUZ MARÍA BERUMEN MARTÍNEZ
DIRECTORA GENERAL DE AGUAS DE PÁNUCO DE CORONADO

PÁNUCO
DE CORONADO
GOBIERNO MUNICIPAL
2019-2022

DIF MUNICIPAL

C. JUAN ALEJANDRO VARGAS MORALES
DIRECTOR GENERAL DEL DIF DE PÁNUCO DE CORONADO

CUENTA PÚBLICA 2021
ESTADO DE SITUACIÓN FINANCIERA
DEL 1o. DE ENERO AL 31 DE DICIEMBRE DE 2021 Y 2020
(PESOS)
CONSOLIDADO DEL SECTOR PARAMUNICIPAL
PÁNUCO DE CORONADO

MUNICIPIO DE: _____

CONCEPTO	2021	2020
ACTIVO		
Activo Circulante		
Efectivo y Equivalentes	362,600.87	344,945.91
Derechos a Recibir Efectivo o Equivalentes	1,177,216.43	753,631.27
Derechos a Recibir Bienes o Servicios	0.00	0.00
Inventarios	0.00	0.00
Almacenes	0.00	0.00
Estimación por Pérdida o Deterioro de Activos Circulantes	0.00	0.00
Otros Activos Circulantes	0.00	0.00
Total de Activos Circulantes	**1,539,817.30**	**1,098,577.18**
Activo No Circulante		
Inversiones Financieras a Largo Plazo	0.00	0.00
Derechos a Recibir Efectivo o Equivalentes a Largo Plazo	0.00	0.00
Bienes Inmuebles, Infraestructura y Construcciones en Proceso	2,010,736.21	643,726.26
Bienes Muebles	3,708,074.51	3,678,118.76
Activos Intangibles	0.00	0.00
Depreciación, Deterioro y Amortización Acumulada de Bienes	0.00	0.00
Activos Diferidos	0.00	0.00
Estimación por Pérdida o Deterioro de Activos no Circulantes	0.00	0.00
Otros Activos no Circulantes	0.00	0.00
Total de Activos No Circulantes	**5,719,810.72**	**4,321,845.02**
Total del Activo	**7,259,628.02**	**5,420,422.20**

CONCEPTO	2021	2020
PASIVO		
Pasivo Circulante		
Cuentas por Pagar a Corto Plazo	592,329.15	604,826.72
Documentos por Pagar a Corto Plazo	0.00	0.00
Porción a Corto Plazo de la Deuda Pública a Largo Plazo	0.00	0.00
Títulos y Valores a Corto Plazo	0.00	0.00
Pasivos Diferidos a Corto Plazo	0.00	0.00
Fondos y Bienes de Terceros en Garantía y/o Administración a Corto Plazo	0.00	0.00
Provisiones a Corto Plazo	0.00	0.00
Otros Pasivos a Corto Plazo	20,225.46	441.52
Total de Pasivos Circulantes	**612,554.61**	**605,268.24**
Pasivo No Circulante		
Cuentas por Pagar a Largo Plazo	0.00	0.00
Documentos por Pagar a Largo Plazo	0.00	0.00
Deuda Pública a Largo Plazo	0.00	0.00
Pasivos Diferidos a Largo Plazo	0.00	0.00
Fondos y Bienes de Terceros en Garantía y/o en Administración a Largo Plazo	0.00	0.00
Provisiones a Largo Plazo	0.00	0.00
Total de Pasivos No Circulantes	**0.00**	**0.00**
Total del Pasivo	**612,554.61**	**605,268.24**
HACIENDA PÚBLICA/PATRIMONIO		
Hacienda Pública/Patrimonio Contribuido	**0.00**	**0.00**
Aportaciones	0.00	0.00
Donaciones de Capital	0.00	0.00
Actualización de la Hacienda Pública / Patrimonio	0.00	0.00
Hacienda Pública/Patrimonio Generado	**6,646,073.41**	**4,815,153.96**
Resultados del Ejercicio (Ahorro/Desahorro)	4,554,150.65	-3,824,631.99
Resultados de Ejercicios Anteriores	2,610,904.07	9,390,267.31
Revalúos	0.00	0.00
Reservas	0.00	0.00
Rectificaciones de Resultados de Ejercicios Anteriores	-518,981.31	-750,481.36
Exceso o Insuficiencia en la Actualización de la Hacienda Pública/Patrimonio	**0.00**	**0.00**
Resultado por Posición Monetaria	0.00	0.00
Resultado por Tenencia de Activos no Monetarios	0.00	0.00
Total Hacienda Pública/ Patrimonio	**6,646,073.41**	**4,815,153.96**
Total del Pasivo y Hacienda Pública/Patrimonio	**7,259,628.02**	**5,420,422.20**

AGUAS
PÁNUCO DE CORONADO
2019-2022

C. LUZ MARÍA BERUMEN MARTÍNEZ
DIRECTORA GENERAL DE AGUAS DE PÁNUCO DE

PÁNUCO
DE CORONADO
GOBIERNO MUNICIPAL
2019-2022

DIF MUNICIPAL

C. JUAN ALEJANDRO VARGAS MORALES
DIRECTOR GENERAL DEL DIF DE PÁNUCO DE CORONADO

CUENTA PÚBLICA 2021
ESTADO DE CAMBIOS EN LA SITUACIÓN FINANCIERA
DEL 1o. DE ENERO AL 31 DE DICIEMBRE DE 2021 Y 2020
(PESOS)
CONSOLIDADO DEL SECTOR PARAMUNICIPAL
PÁNUCO DE CORONADO

MUNICIPIO DE: _____

CONCEPTO	Origen	Aplicacion
ACTIVO	0.00	1,838,205.82
Activo Circulante	0.00	441,240.12
Efectivo y Equivalentes	0.00	17,654.96
Derechos a Recibir Efectivo o Equivalentes	0.00	423,585.16
Derechos a Recibir Bienes o Servicios	0.00	0.00
Inventarios	0.00	0.00
Almacenes	0.00	0.00
Estimación por Pérdida o Deterioro de Activos Circulantes	0.00	0.00
Otros Activos Circulantes	0.00	0.00
Activo No Circulante	0.00	1,396,965.70
Inversiones Financieras a Largo Plazo	0.00	0.00
Derechos a Recibir Efectivo o Equivalentes a Largo Plazo	0.00	0.00
Bienes Inmuebles, Infraestructura y Construcciones en Proceso	0.00	1,367,009.95
Bienes Muebles	0.00	29,955.75
Activos Intangibles	0.00	0.00
Depreciación, Deterioro y Amortización Acumulada de Bienes	0.00	0.00
Activos Diferidos	0.00	0.00
Estimación por Pérdida o Deterioro de Activos no Circulantes	0.00	0.00
Otros Activos no Circulantes	0.00	0.00

CONCEPTO	Origen	Aplicacion
PASIVO	19,783.94	12,497.57
Pasivo Circulante	19,783.94	12,497.57
Cuentas por Pagar a Corto Plazo	0.00	12,497.57
Documentos por Pagar a Corto Plazo	0.00	0.00
Porción a Corto Plazo de la Deuda Pública a Largo Plazo	0.00	0.00
Títulos y Valores a Corto Plazo	0.00	0.00
Pasivos Diferidos a Corto Plazo	0.00	0.00
Fondos y Bienes de Terceros en Garantía y/o Administración a Corto Plazo	0.00	0.00
Provisiones a Corto Plazo	0.00	0.00
Otros Pasivos a Corto Plazo	19,783.94	0.00
Pasivo No Circulante	0.00	0.00
Cuentas por Pagar a Largo Plazo	0.00	0.00
Documentos por Pagar a Largo Plazo	0.00	0.00
Deuda Pública a Largo Plazo	0.00	0.00
Pasivos Diferidos a Largo Plazo	0.00	0.00
Fondos y Bienes de Terceros en Garantía y/o en Administración a Largo Plazo	0.00	0.00
Provisiones a Largo Plazo	0.00	0.00
HACIENDA PÚBLICA/ PATRIMONIO	8,810,282.69	6,779,363.24
Hacienda Pública/Patrimonio Contribuido	0.00	0.00
Aportaciones	0.00	0.00
Donaciones de Capital	0.00	0.00
Actualización de la Hacienda Pública / Patrimonio	0.00	0.00
Hacienda Pública/Patrimonio Generado	8,810,282.69	6,779,363.24
Resultados del Ejercicio (Ahorro/Desahorro)	8,378,782.64	0.00
Resultados de Ejercicios Anteriores	0.00	6,779,363.24
Revalúos	0.00	0.00
Reservas	0.00	0.00
Rectificaciones de Resultados de Ejercicios Anteriores	231,500.05	0.00
Exceso o Insuficiencia en la Actualización de la Hacienda Publica/Patrimonio	0.00	0.00
Resultado por Posición Monetaria	0.00	0.00
Resultado por Tenencia de Activos no Monetarios	0.00	0.00

AGUAS
PÁNUCO DE CORONADO
2019-2022

C. LUZ MARÍA BERUMEN MARTÍNEZ
DIRECTORA GENERAL DE AGUAS DE PÁNUCO DE CORONADO

C. JUAN ALEJANDRO VARGAS MORALES
DIRECTOR GENERAL DEL DIF DE PÁNUCO DE CORONADO

PÁNUCO
DE CORONADO
GOBIERNO MUNICIPAL
2019-2022
DIF MUNICIPAL

CUENTA PÚBLICA 2021
ESTADO DE VARIACIÓN EN LA HACIENDA PÚBLICA
DEL 1o. DE ENERO AL 31 DE DICIEMBRE DE 2021 Y 2020
(PESOS)
CONSOLIDADO DEL SECTOR PARAMUNICIPAL
MUNICIPIO DE: PÁNUCO DE CORONADO

CONCEPTO	Hacienda Pública/Patrimonio Contribuido	Hacienda Pública/Patrimonio Generado de Ejercicios Anteriores	Hacienda Pública/Patrimonio Generado del Ejercicio	Ajustes por Cambios de Valor	TOTAL
Rectificaciones de Resultados de Ejercicios Anteriores		**-750,481.36**	**231,500.05**	**0.00**	**-518,981.31**
Patrimonio Neto Inicial Ajustado del Ejercicio	**0.00**			**0.00**	**0.00**
Aportaciones	0.00				0.00
Donaciones de Capital	0.00				0.00
Actualización de la Hacienda Pública / Patrimonio	0.00				0.00
Variaciones de la Hacienda Pública/Patrimonio Neto del Ejercicio		**9,390,267.31**	**-3,824,631.99**	**0.00**	**5,565,635.32**
Resultados del Ejercicio (Ahorro/Desahorro)			-3,824,631.99		-3,824,631.99
Resultados de Ejercicios Anteriores		9,390,267.31			9,390,267.31
Revalúos		0.00		0.00	0.00
Reservas		0.00			0.00
Hacienda Pública/Patrimonio Neto Final del Ejercicio 2014	**0.00**	**8,639,785.95**	**-3,824,631.99**	**0.00**	**4,815,153.96**
Cambios en la Hacienda Pública/Patrimonio Neto del Ejercicio 2015	**0.00**			**0.00**	**0.00**
Aportaciones	0.00				0.00
Donaciones de Capital	0.00				0.00
Actualización de la Hacienda Pública/Patrimonio	0.00				0.00
Variaciones de la Hacienda Pública/Patrimonio Neto del Ejercicio		**-6,779,363.24**	**4,554,150.65**	**0.00**	**-2,225,212.59**
Resultados del Ejercicio (Ahorro/Desahorro)			4,554,150.65		4,554,150.65
Resultados de Ejercicios Anteriores		-6,779,363.24			-6,779,363.24
Revalúos		0.00		0.00	0.00
Reservas		0.00			0.00
Saldo Neto en la Hacienda Pública/Patrimonio 2015	**0.00**	**1,860,422.71**	**4,785,650.70**	**0.00**	**6,646,073.41**

AGUAS
PÁNUCO DE CORONADO
2019-2022

C. LUZ MARÍA BERUMEN MARTÍNEZ
DIRECTORA GENERAL DE AGUAS
DE PÁNUCO DE CORONADO

C. JUAN ALEJANDRO VARGAS
MORALES
DIRECTOR GENERAL DEL DIF DE
PÁNUCO DE CORONADO

PÁNUCO
DE CORONADO
GOBIERNO MUNICIPAL
2019-2022
DIF MUNICIPAL

CUENTA PÚBLICA 2021
ESTADO ANALÍTICO DEL ACTIVO
DEL 1o. DE ENERO AL 31 DE DICIEMBRE DE 2021 Y 2020
(PESOS)
CONSOLIDADO DEL SECTOR PARAMUNICIPAL

MUNICIPIO DE: PÁNUCO DE CORONADO

CONCEPTO	Saldo Inicial	Cargos del Periodo	Abonos del Periodo	Saldo Final	Variación del Periodo
ACTIVO	**5,420,422.20**	**30,250,729.46**	**28,412,523.64**	**7,258,628.02**	**1,838,205.82**
Activo Circulante	**1,098,577.18**	**25,899,032.51**	**25,457,792.39**	**1,539,817.30**	**441,240.12**
Efectivo y Equivalentes	344,945.91	12,019,909.46	12,002,254.50	362,600.87	17,654.96
Derechos a Recibir Efectivo o Equivalentes	753,631.27	12,550,876.57	12,127,291.41	1,177,216.43	423,585.16
Derechos a Recibir Bienes o Servicios	0.00	1,328,246.48	1,328,246.48	0.00	0.00
Inventarios	0.00	0.00	0.00	0.00	0.00
Almacenes	0.00	0.00	0.00	0.00	0.00
Estimación por Pérdida o Deterioro de Activos Circulantes	0.00	0.00	0.00	0.00	0.00
Otros Activos Circulantes	0.00	0.00	0.00	0.00	0.00
Activo No Circulante	**4,321,845.02**	**4,351,696.95**	**2,954,731.25**	**5,718,810.72**	**1,396,965.70**
Inversiones Financieras a Largo Plazo	0.00	0.00	0.00	0.00	0.00
Derechos a Recibir Efectivo o Equivalentes a Largo Plazo	0.00	0.00	0.00	0.00	0.00
Bienes Inmuebles, Infraestructura y Construcciones en Proceso	643,726.26	4,321,741.20	2,954,731.25	2,010,736.21	1,367,009.95
Bienes Muebles	3,678,118.76	29,955.75	0.00	3,708,074.51	29,955.75
Activos Intangibles	0.00	0.00	0.00	0.00	0.00
Depreciación, Deterioro y Amortización Acumulada de Bienes	0.00	0.00	0.00	0.00	0.00
Activos Diferidos	0.00	0.00	0.00	0.00	0.00
Estimación por Pérdida o Deterioro de Activos no Circulantes	0.00	0.00	0.00	0.00	0.00
Otros Activos no Circulantes	0.00	0.00	0.00	0.00	0.00

AGUAS PÁNUCO DE CORONADO 2019-2022

C. JOSE MARÍA BERUMEN MARTÍNEZ
DIRECTORA GENERAL DE AGUAS DE PÁNUCO DE CORONADO

PÁNUCO DE CORONADO GOBIERNO MUNICIPAL 2019-2022 DIF MUNICIPAL

C. JUAN ALEJANDRO VARGAS MORALES
DIRECTOR GENERAL DEL DIF DE PÁNUCO DE CORONADO

CUENTA PÚBLICA 2021
ESTADO DE FLUJOS DE EFECTIVO
DEL 1o. DE ENERO AL 31 DE DICIEMBRE DE 2021 Y 2020
(PESOS)
CONSOLIDADO DEL SECTOR PARAMUNICIPAL
PÁNUCO DE CORONADO

MUNICIPIO DE: _____

CONCEPTO	2021	2020
Flujos de Efectivo de las Actividades de Operación		
Origen	**10,617,811.61**	**6,383,019.27**
Impuestos	0.00	0.00
Cuotas y Aportaciones de Seguridad Social	0.00	0.00
Contribuciones de Mejoras	0.00	0.00
Derechos	2,030,022.26	2,070,925.63
Productos de Tipo Corriente	3.94	0.00
Aprovechamientos de Tipo Corriente	471.00	0.00
Ingresos por Venta de Bienes y Servicios	10,491.66	20,564.94
Ingresos no Comprendidos en las Fracciones de la Ley de Ingresos Causados en Ejercicios Fiscales Anteriores Pendientes de Liquidación o Pago	0.00	0.00
Participaciones y Aportaciones	4,449,744.10	2,181.00
Transferencias, Asignaciones, Subsidios y Otras Ayudas	4,127,078.63	4,289,347.70
Otros Orígenes de Operación	0.00	0.00
Aplicación	**6,248,459.70**	**6,001,148.07**
Servicios Personales	2,386,816.70	2,468,220.49
Materiales y Suministros	502,324.73	543,656.13
Servicios Generales	1,674,847.29	1,669,691.40
Transferencias Internas y Asignaciones al Sector Público	0.00	0.00
Transferencias al Resto del Sector Público	0.00	0.00
Subsidios y Subvenciones	0.00	0.00
Ayudas Sociales	1,221,401.86	1,031,073.21
Pensiones y Jubilaciones	0.00	0.00
Transferencias a Fideicomisos, Mandatos y Contratos Análogos	0.00	0.00
Transferencias a la Seguridad Social	0.00	0.00
Donativos	0.00	0.00
Transferencias al Exterior	0.00	0.00
Participaciones	0.00	0.00
Aportaciones	0.00	0.00
Convenios	0.00	0.00
Otras Aplicaciones de Operación	463,069.12	268,506.84
Flujos Netos de Efectivo por Actividades de Operación	**4,369,351.91**	**381,871.20**

CONCEPTO	2021	2020
Flujos de Efectivo de las Actividades de Inversión		
Origen	**-4,342,298.95**	**-98,804.11**
Bienes Inmuebles, Infraestructura y Construcciones en Proceso	-4,321,741.20	-80,000.00
Bienes Muebles	-20,557.75	-18,804.11
Otros Orígenes de Inversión	0.00	0.00
Aplicación	**9,398.00**	**16,699.00**
Bienes Inmuebles, Infraestructura y Construcciones en Proceso	0.00	0.00
Bienes Muebles	9,398.00	16,699.00
Otras Aplicaciones de Inversión	0.00	0.00
Flujos Netos de Efectivo por Actividades de Inversión	**-4,351,696.95**	**-115,503.11**
Flujo de Efectivo de las Actividades de Financiamiento		
Origen	**0.00**	**0.00**
Endeudamiento Neto	0.00	0.00
Interno	0.00	0.00
Externo	0.00	0.00
Otros Orígenes de Financiamiento	0.00	0.00
Aplicación	**0.00**	**0.00**
Servicios de la Deuda	0.00	0.00
Interno	0.00	0.00
Externo	0.00	0.00
Otras Aplicaciones de Financiamiento	0.00	0.00
Flujos netos de Efectivo por Actividades de Financiamiento	**0.00**	**0.00**
Incremento/Disminución Neta en el Efectivo y Equivalentes al Efectivo	**17,654.96**	**266,368.09**
Efectivo y Equivalentes al Efectivo al Inicio del Ejercicio	**344,946.11**	**78,578.02**
Efectivo y Equivalentes al Efectivo al Final del Ejercicio	**362,601.07**	**344,946.11**

AGUAS
PÁNUCO DE CORONADO
2019-2022

C. LUZ MARÍA BERUMEN MARTÍNEZ
DIRECTORA GENERAL DE AGUAS DE PÁNUCO DE CORONADO

PÁNUCO DE CORONADO
GOBIERNO MUNICIPAL
2019-2022
DIF MUNICIPAL

C. JUAN ALEJANDRO VARGAS MORALES
DIRECTOR GENERAL DEL DIF DE PÁNUCO DE CORONADO

NOTAS A LOS ESTADOS FINANCIEROS

CONSOLIDADOS CUENTA PUBLICA 2021

PANUCO DE CORONADO

a) NOTAS DE DESGLOSE

I) Notas al Estado de Situación Financiera.

Activo.

Efectivo y equivalentes.

La administración pública municipal, cuenta con los siguientes fondos de efectivo:

Tipo	Monto
Fondo fijo	26,654.08

Los saldos en cuentas bancarias al cierre del periodo que se informa, se integran de la siguiente manera:

Institución Financiera	Saldo en Bancos
SANTANDER 567	42.20
SANTANDER 269	4,097.51
BANORTE 0633926285	331,807.08
Total	**335,946.79**

No se cuenta con inversiones financieras.

Derechos a recibir Efectivo y Equivalentes y Bienes o Servicios a Recibir

A continuación, se enlistan las cuentas por cobrar registradas al cierre del periodo que se informa, agrupadas por rubro y antigüedad del saldo, como sigue:

a) Derechos a recibir Efectivo o Equivalentes:

Descripción	Antigüedad del saldo				Total
	90 días	180 días	Menor/Igual 365 días	Mayor a 365 días	
CUENTAS POR COBRAR A CORTO PLAZO	0.00	0.00	0.00	0.00	0.00
DEUDORES DIVERSOS POR COBRAR A CORTO PLAZO	2,125.50	0.00	0.00	0.00	2,125.50
OTROS DERECHOS A RECIBIR EFECTIVO O EQUIVALENTES A CORTO PLAZO	680,871.82	0.00	0.00	0.00	680,871.82
Total	**682,997.32**	**0.00**	**0.00**	**0.00**	**682,997.32**

No se cuenta con padrón de contribuyentes con adeudos

Almacenes.

Al 31 de diciembre de 2021 no se cuenta con existencias en inventarios de ninguna especie.

Las entradas al almacén se registran a su costo de adquisición y el método de valuación utilizado es el de costos promedio, así mismo una vez realizado el consumo de los materiales y suministros se afecta a la cuenta de gastos respectiva.

Bienes Inmuebles, Infraestructura y Construcciones en proceso.

Los activos no circulantes de este ayuntamiento se registran a su costo de adquisición, por tal motivo el saldo que se presenta en el rubro de bienes inmuebles y construcciones en proceso reflejan el costo histórico de dichos activos; el saldo al 31 de diciembre 2021 se encuentra integrado de la siguiente manera:

Descripción	Saldo
- Terrenos	0.00
- Edificios	0.00
- Construcciones en Proceso en Bienes de Dominio Público	4,965,467.46
- Construcciones en Proceso en Bienes Propios	0.00
Total	**4,965,467.46**

Bienes Muebles.

En el caso de los bienes muebles, al igual que el rubro anterior, se registran a su costo de adquisición, por tal motivo el saldo que se presenta refleja el costo histórico de dichos activos; el saldo al 31 de diciembre de 2021, se integra como sigue:

Descripción	Saldo
- Muebles de oficina y estantería	8,143.43
- Mobiliario y Equipo de administración	50,496.66
- Mobiliario y Equipo de Educacional y recreativo	7.00
- Muebles, excepto de oficina y estantería	12,800.50
- Equipo de cómputo y tecnologías de información	55,361.71
- Otros mobiliarios y equipos de administración	15,100.00

- Equipo de transporte	193,000.00
- Maquinaria y Otros equipos y herramientas	3,373,165.21
Total	**3,708,074.51**

Activos Intangibles.

Por lo que respecta a los activos intangibles, su saldo se presenta en el mismo sentido que los rubros anteriores, es decir a su costo de adquisición; no se cuenta con activos intangibles al 31 de diciembre de 2021, se conforma de la siguiente manera:

Descripción	Saldo
-	0.00
Total	**0.00**

Inventario de Bienes Muebles e Inmuebles.

Con fecha 8 de agosto de 2013 se publicó en el Diario Oficial de la Federación el "Acuerdo por el que se determina la norma de información financiera para precisar los alcances del Acuerdo 1 aprobado por el Consejo Nacional de Armonización Contable, en reunión del 3 de mayo de 2013 y publicado el 16 de mayo de 2013", en el cual se especifica que en lo que corresponde a realizar los registros contables con base en las Reglas de Registro y Valoración del Patrimonio, el inventario físico de los bienes muebles e inmuebles deberá estar integrado, valuado y debidamente conciliado con el registro contable a más tardar el 31 de diciembre de 2014.

Al respecto, cabe señalar que, el inventario de los bienes muebles e inmuebles que componen el patrimonio del Sistema para el Desarrollo Integral de la Familia del Municipio de Pánuco de Coronado, realizó un proceso de integración y valuación, procediendo a su conciliación contra los registros contables oficiales, para su posterior publicación en la página de Internet oficial de transparencia, en cumplimiento a lo establecido en el artículo 27 de la Ley General de Contabilidad Gubernamental.

Pasivo.

Cuentas por pagar.

Respecto de las obligaciones a cargo de los organismos descentralizados del Municipio de Pánuco de Coronado, se enlistan los pasivos circulantes que se tienen registrados al cierre del periodo que se informa, agrupadas por cuenta de mayor y antigüedad del saldo, tal y como se muestra a continuación:

Descripción	Antigüedad del saldo				Total
	90 días	180 días	Menor/Igual 365 días	Mayor a 365 as	
- Servicios personales por pagar a corto plazo	4,248.38	0.00	0.00	4,539.56	8,787.94
- Deudas por adquisición de bienes y contratación de servicios	13,920.00	0.00	0.00	0.00	13,920.00
- Retenciones y contribuciones	32,439.53	50,543.37	73,101.71	352,305.98	508,390.59
- Contratistas por obras públicas por pagar	0.00	0.00	0.00	32,503.44	32,503.44
- Otros pasivos circulantes	20,225.10	0.00	0.00	0.00	20,225.10
Total	**70,833.01**	**50,543.37**	**73,101.71**	**389,348.98**	**583,827.07**

I) Notas al Estado de Actividades.

Ingresos y Otros Beneficios.

Los ingresos de efectivo que reciben estos Organismos descentralizados y que destinan para el ejercicio de sus atribuciones constitucionales, básicamente, provienen del subsidio que otorga el H. Ayuntamiento de Panuco de Coronado.

Al respecto, se presentan los ingresos obtenidos durante el periodo que se informa, agrupados por tipo, siendo los siguientes:

Ingresos	Monto
Derechos	2,040,513.94
Otros derechos	0.00

Recargos	0.00
Subsidios y Subvenciones	2,979,550.00
Ingresos por venta de bienes, prestación de servicios y otros ingresos	10,491.68
ISR Participable	0.00
Productos	474.94
Transferencias, asignaciones, subsidios y subvenciones y pensiones y jubilaciones	1,147,528.63
Convenio	4,740,717.10
Total	**10,919,276.29**

Gastos y Otras Pérdidas.

Gastos de funcionamiento.

Son catalogados aquellos que se realizan para lograr las actividades y obligaciones cotidianas de la gestión municipal en los ámbitos del pago de remuneraciones a los servidores públicos, la adquisición de bienes y servicios para realizar las labores operativas en la prestación de servicios públicos y la administración; así como los servicios que son requeridos para el adecuado funcionamiento de las instalaciones y equipos utilizados para la gestión.

En relación a los rubros más importantes de este apartado se encuentran las siguientes:

Gasto de funcionamiento	Breve explicación	Monto
Servicios Personales	Son todos los importes realizados para el pago de los servicios personales de los servidores públicos adscritos al DIF de Panuco	2,391,065.08
Materiales y Suministros	Agrupa las asignaciones destinadas a la adquisición de toda clase de insumos y suministros requeridos para la prestación de bienes y servicios y para el desempeño de las actividades administrativas.	502,324.73

Servicios Generales	Asignaciones destinadas a cubrir el costo de todo tipo de servicios que se contraten con particulares o instituciones del propio sector público; así como los servicios oficiales requeridos para el desempeño de actividades vinculadas con la función pública.	1,688,767.29
	Total	**4,582,157.10**

Transferencias, Asignaciones, Subsidios y Otras Ayudas.

Los gastos manifestados en el rubro de "Ayudas Sociales", corresponden a apoyos económicos otorgados del 01 de enero al 31 de diciembre de 2021. Clasificado como sigue:

Ayudas Sociales	Monto
Ayudas Sociales	1,221,401.86
Total	**1,221,401.86**

III) Notas al Estado de Variaciones en la Hacienda Pública/Patrimonio.

Patrimonio Generado.

Las modificaciones en el rubro de Patrimonio Generado ocurridas al cierre del periodo que se informa, derivan única y exclusivamente del traspaso del Resultado del Ejercicio

IV) Notas al Estado de Flujos de Efectivo.

Efectivo y equivalentes

El análisis de los saldos inicial y final que figuran de la cuenta de efectivo y equivalentes es como sigue:

	Saldo al inicio del ejercicio 2021	Saldo al 31 de diciembre de 2021
Efectivo en bancos-tesorería	344,945.91	335,946.79

b) NOTAS DE MEMORIA (Cuentas de Orden).

Las cuentas de orden presentan movimientos de valores que no afectaron ni modificaron el estado de posición financiera, sin embargo, su incorporación es necesaria con fines de recordatorio contable, de control o sobre los aspectos administrativos, o bien, para consignar derechos o responsabilidades contingentes que puedan, o no, presentarse en el futuro.

Cuentas de Orden Contables

Valores

Los saldos registrados al 31 de diciembre de 2021, en las cuentas de orden contables correspondientes a Valores, son los siguientes:

Cuenta	Saldo Deudor	Saldo Acreedor
Valores en Custodia	0.00	
Custodia de valores		0.00

Cuentas de Orden Presupuestarias

Cuentas de Egresos

Los saldos en las cuentas de egresos, registradas al 31 de diciembre de 2021 que se informa, son los siguientes:

Cuenta	Saldo Deudor	Saldo Acreedor
Presupuesto de Egresos Aprobado		5,080,001.00
Presupuesto de Egresos por Ejercer		462,555.70

Modificaciones al Presupuesto de Egresos Aprobado		5,537,810.61
Presupuesto de Egresos Comprometido	10,155,255.91	
Presupuesto de Egresos Devengado	10,155,255.91	
Presupuesto de Egresos Ejercido	10,155,255.91	
Presupuesto de Egresos Pagado	10,155,255.91	

c) NOTAS DE GESTIÓN ADMINISTRATIVA

1. Introducción.

Los Estados Financieros de los entes públicos, proveen de información financiera a los principales usuarios de la misma, al Congreso y a los ciudadanos.

El objetivo de esta sección es la revelación del contexto y de los aspectos económicos-financieros más relevantes que influyeron en las decisiones del período, y que deberán ser considerados en la elaboración de los estados financieros para la mayor comprensión de los mismos y sus particularidades.

De esta manera, se informa y explica la respuesta del gobierno a las condiciones relacionadas con la información financiera de cada período de gestión; además, de exponer aquellas políticas que podrían afectar la toma de decisiones en períodos posteriores.

2. Panorama económico y financiero.

En este contexto, uno de los compromisos que hemos asumido, es la normalización de la información financiera, acorde a las normas establecidas en la Ley General de Contabilidad Gubernamental; mientras esto sucede, habremos de asumir con seriedad, mantener informadas a las instancias competentes y a los usuarios de la información financiera, de las correcciones a que haya lugar.

3. Historia.

El nombre de Pánuco de Coronado le fue dado en honor al general Esteban Coronado, Gobernador del Estado y paladín de la Guerra de Reforma. Pánuco de Coronado es un municipio enclavado en la región de Los Llanos, comprendiendo una de las áreas de explotación minera, desde el inicio de la colonización, Avino encerraba en sus entrañas oro y plata en considerables proporciones, ya que aún conserva parte de su riqueza, fue de los primeros establecimientos mineros al norte de Zacatecas y donde se funda la explotación metalúrgica en Nueva Vizcaya.

4. Organización y Objeto Social.

Objeto social. -. Otorgar servicios de asistencia social al Municipio de Panuco de Coronado; Otorgar servicios de derechos de agua potable, alcantarillado y drenaje al Municipio de Pánuco de Coronado.

Principal actividad. - tiene como objeto, crear y establecer las bases y procedimientos de un Sistema que promueva y coordine la prestación de servicios de asistencia social a la familia para su desarrollo integral en el Municipio de Panuco. se entiende por asistencia social, el apoyo que el Estado suministra a los grupos sociales marginados o más vulnerables de la sociedad, a través de un conjunto de acciones, que tiendan a modificar y mejorar sus condiciones de vida y bienestar; tiene como objeto, crear, establecer y otorgar los servicios de un sistema que promueva y provea la prestación de servicios de agua potable, alcantarillado y drenaje en el Municipio de Pánuco de Coronado, servicios que tiendan a modificar y mejorar las condiciones de vida y bienestar de todos los habitantes.

Ejercicio fiscal. – del 01 de enero al 31 de diciembre 2021

Régimen jurídico. – Ley de Asistencia de Social publicado en el periódico oficial No. 22 fecha 15/09/96. Decreto 52 legislatura. Decreto de creación del Organismo.

Consideraciones fiscales del ente. – Persona moral con fines no lucrativos; retenedor de I.S.R. por concepto de prestación de servicios subordinados e independientes.

Estructura organizacional básica. – Junta Directiva integrada por el Presidente Municipal, Director del DIF, Tesorera del Ayuntamiento, Director de Obras Públicas.

5. Bases de Preparación de los Estados Financieros.

En cumplimiento a lo previsto en el artículo cuarto transitorio de la Ley General de Contabilidad Gubernamental, realizan sus registros contables con base acumulativa y en apego al Marco Conceptual, Postulados Básicos y Manual de Contabilidad Gubernamental armonizados, y demás disposiciones emitidas por el Consejo Nacional de Armonización Contable (CONAC), para facilitar el registro, transparencia, la rendición de cuentas y la fiscalización de los activos, pasivos, patrimonio, ingresos y gastos y, en general, contribuir a medir la eficacia, economía y eficiencia del gasto e ingresos de los órganos del Poder Judicial de la Federación.

6 Políticas de Contabilidad Significativas.

A continuación, se describen las principales políticas contables aplicadas por el H. Ayuntamiento del Municipio de Panuco de Coronado como sigue:

a) Actualización: a la fecha, no se han realizado procesos de reexpresión o revaluación patrimonial.

b) Operaciones en el extranjero y de sus efectos en la información financiera gubernamental: Actualmente no se realizan operaciones en el extranjero

c) Método de valuación de la inversión en acciones de Compañías subsidiarias no consolidadas y asociadas: Actualmente no se cuenta con inversiones en acciones de ninguna naturaleza.

d) Sistema y método de valuación de inventarios y costo de lo vendido: Los inventarios de insumos y materiales de apoyo son registrados a su costo de adquisición y en su caso valuados al costo promedio. No se maneja costo de lo vendido, ya que no es aplicable al objeto social.

e) Beneficios a empleados: no se cuenta con una reserva actuarial en previsión de futuras pensiones para los empleados.

f) Provisiones: No se cuenta con ninguna clase de provisión para posibles contingencias, dado que no existen partidas presupuestales que lo permitan.

g) Reservas: Igualmente no existen reservas.

h) Cambios en políticas contables y corrección de errores: Actualmente se utiliza el sistema SAACG versión 2.1.0.0, en el cual se definen las políticas contables, a la fecha no se han realizado cambios en las políticas contables. Cualquier cambio a las políticas durante el ejercicio será oportuna y detalladamente revelado.

i) **Reclasificaciones:** Durante el ejercicio no se realizaron reclasificaciones.

j) **Depuración y cancelación de saldos:** Para el ejercicio que concluyó en diciembre de 2020, no se tiene información relativa a depuraciones o cancelaciones de saldos que hubieren sido registrados en la contabilidad. Se estima que para el ejercicio 2021 se hará una investigación razonable para fundamentar la depuración de saldos.

"Bajo protesta de decir verdad declaramos que los Estados Financieros y sus notas, son razonablemente correctos y son responsabilidad del emisor"

Nombre: C. Luz María Berumen Martínez

Cargo: Directora General Aguas de Panuco de Coronado

Firma:

AGUAS
PÁNUCO DE CORONADO
2019-2022

Nombre: C. Juan Alejandro Vargas Morales

Cargo: Director General del Sistema para el desarrollo integral de la Familia

Firma:

PÁNUCO
DE CORONADO
GOBIERNO MUNICIPAL
2019-2022
DIF MUNICIPAL

DETALLE DE MOVIMIENTOS (PESOS) ▼

Enlace Global Pm S/Intereses

FECHA	DESCRIPCIÓN / ESTABLECIMIENTO	MONTO DEL DEPOSITO	MONTO DEL RETIRO	SALDO
30-NOV-21	SALDO ANTERIOR			3,849.40
	SIN MOVIMIENTOS			

CRÉDITO DE NÓMINA BANORTE TE DA BENEFICIOS ESPECIALES

Solicita el efectivo que necesitas fácil y rápido.

- Monto de hasta $1,500,000 pesos.
- Préstamo con tasa especial.
- Pagos fijos con cargo automático.
- Tú eliges el plazo que mejor se adapte a ti.

¡Aprovecha estos y más beneficios que tenemos para ti!

Aplican restricciones. Sujeto a aprobación de crédito.



OTROS ▼

Informe de Depósitos en efectivo (IDE) mayores a $15,000 pesos

Mes:	**DICIEMBRE de 2021**
Excedentes de depósitos	$ 180,512.48
Tipo de Cambio	$ 20.5835
Resumen por cliente del ejercicio 2021	
Monto de excedente de depósitos	$ 475,206.49

***Los depósitos en efectivo presentados en el presente informe son aquellos que exceden la cantidad de $15,000 (Quince mil pesos 00/100) de forma acumulada en todas las cuentas bajo titularidad del cliente dentro de un mes calendario.**

MENSAJES IMPORTANTES
ESTIMADO CLIENTE, TENEMOS MEJORAS PARA DARLE FORMAS MAS SEGURAS DE ATENDERLE.
HEMOS ADICIONADO NUEVAS FUNCIONALIDADES PARA QUE APROVECHE AL MAXIMO NUESTROS SERVICIOS. AHORA A TRAVES DE MEDIOS ELECTRONICOS, PODRA REALIZAR DISTINTAS OPERACIONES Y CONTRATAR NUEVOS PRODUCTOS Y SERVICIOS CON SUS FACTORES DE AUTENTICACION Y/O INFORMACION BIOMETRICA. ESTOS CAMBIOS SE VERAN REFLEJADOS EN SU CONTRATO A PARTIR DEL MES DE JULIO DE 2021 Y LOS PODRA CONSULTAR EN LA PAGINA CONDUSEF.GOB.MX CON EL RECA 0351-437-021608/05-01657-0521. AGRADECEMOS SU PREFERENCIA Y LE REITERAMOS QUE ESTAMOS A SUS ORDENES EN BANORTEL O EN NUESTRA RED DE SUCURSALES, DONDE UNO DE NUESTROS EJECUTIVOS CON GUSTO LO ATENDERA.

Advertencia: Incumplir sus obligaciones le puede generar comisiones.
El presente estado de cuenta no es un comprobante fiscal.

La fecha de corte coincide con la fecha de terminación del periodo que se señala en el presente estado de cuenta. Las operaciones efectuadas durante los días no laborales o después de la hora de corte de fin de día serán consideradas en nuestra contabilidad como realizadas en el siguiente día hábil bancario. Usted dispone de 90 días después de la fecha de corte para objetar la información contenida en su estado de cuenta, de no hacerlo se asumirá su conformidad al respecto.

Cuando no reciba su estado de cuenta durante los 20 días siguientes de la fecha de corte, y no haya dado instrucciones para que no se le envíe, favor de solicitarlo en su sucursal.

En el caso de avisos de modificaciones al contrato de adhesión, recuerde que, si así lo decide, tiene derecho a solicitar la cancelación de su cuenta dentro de los 30 días naturales posteriores a la notificación recibida, sin responsabilidad alguna a su cargo cubriendo, en su caso, los adeudos que se hayan generado a la fecha.

Aviso de privacidad
Ponemos a su disposición el Aviso de Privacidad en www.banorte.com en el entendido de que su información será tratada con sujeción a los fines establecidos en el referido Aviso de Privacidad.

Consultas, Reclamaciones, y Aclaraciones

Banco Mercantil del Norte S.A. Institución de Banca Múltiple, Grupo Financiero Banorte recibe las consultas, reclamaciones o aclaraciones, a través de su **Unidad Especializada de Atención a Usuarios (UNE)**, ubicada en Av. Paseo de la Reforma 195 Piso 1, Colonia Cuauhtémoc, C.P. 06500, Alcaldía Cuauhtémoc, Ciudad de México, Correo electrónico: une@banorte.com, o al Teléfono: **800 627 2292** así como en cualquiera de sus sucursales. En el caso de no obtener una respuesta satisfactoria o en el caso de requerir consultar y/o comparar información sobre comisiones podrá acudir a la Comisión Nacional para la Protección y Defensa de los Usuarios de Servicios Financieros www.condusef.gob.mx con número telefónico de atención en la Ciudad de México **(55) 5340 0999** y desde el interior de la República el **800 999 8080**.

Referencia de Abreviaturas

ABO	Abono	COM	Comisión	EDO	Estado	O/B	Otro Banco
ATM	Cajero Automático	CONS	Consulta	I.S.R	Impuesto Sobre la Renta	PZO	Plazo
BTE	Banorte	CPA	Compra	I.V.A	Impuesto al Valor Agregado	R.F.C	Registro Federal de Causantes
CAM	Cámara de compensación	CTA	Cuenta	INT	Interés (es)	REV	Reverso
CAP	Capital	DEP	Depósito	INTBC	Interbancaria	S.B.C	Saldo salvo Buen Cobro
CHEQ/CHQ	Cheque	DEV	Devolución	INV	Inversión	VEN	Ventanilla
CLABE	Clave Bancaria Estandarizada	DISP	Disposición/Dispersión	LIQ	Liquidación (Pago)		

IAB

Los productos anteriormente descritos se encuentran protegidos por el Instituto para la Protección del Ahorro Bancario (IPAB) hasta por un monto equivalente a 400,000 UDI por cliente, por institución. Lo anterior de conformidad con las disposiciones legales que regulan a dicho Instituto. Vista la página www.ipab.org.mx

H. AYUNTAMIENTO DEL MUNICIPIO DE PANUCO DE CORONADO, DGO.

ESTADO DE DURANGO

Auxiliares de Cuentas del 01/dic./2021 al 31/dic./2021

Con saldo y/o movimientos. (De la cuenta: 1112-01-19-00-004 a la 1112-01-19-00-004)

Cuentas de Registro

Usr: supervisor
Rep: rptAuxiliarCuentas

Fecha y hora de Impresión: 16/ene./2022 01:30 p. m.

Cuenta / Póliza	Fecha	Nombre de la Cuenta / Beneficiario	No. Factura	Cheque / Folio	Concepto	Saldo Inicial	Movimientos del Periodo Cargos	Abonos	Saldos
1112-01-19-00-004					Cta. 903	$3,849.30	$0.00	$0.00	$3,849.30
					Total :	3,849.30	0.00	0.00	3,849.30

CONCILIACIÓN BANCARIA

H. AYUNTAMIENTO DE PANUCO DE CORONADO, DGO.
Banco: BANCO MERCANTIL DEL NORTE, S.A. Sucursal: 9987 No. Cta. 0143183022
Conciliación Bancaria correspondiente al mes de : DICIEMBRE 2021
Saldo del Estado de Cuenta Bancario al 31 de DICIEMBRE de 2021 $ 6.00

Mas: Depósitos no acreditados por el banco.

FECHA	CONCEPTO	IMPORTE
		0.00

Menos: Cheques expedidos y no cobrados

FECHA	NUMERO	BENEFICIARIO	CONCEPTO	IMPORTE
				$ -

Mas: Cargos del Banco no correspondidos.

FECHA	CONCEPTO	IMPORTE
		$ -

Menos: Créditos del banco no correspondidos.

FECHA	CONCEPTO	IMPORTE
	SALDO INICIAL ADMINISTRACION ANTERIOR	0.09
		$ 0.09

Saldo en libros al 31 de DICIEMBRE de 2021 $ 5.91

C. EDMUNDO MAURICIO GANDARA GONZALEZ
PRESIDENTE MUNICIPAL

LIC. HECTOR CARLOS QUIÑONEZ AVALOS
TESORERO MUNICIPAL

LIC. HADA CORINA VAZQUEZ IBARRA
SÍNDICO MUNICIPAL

FORTAMUN 2019
MUNICIPIO DE PANUCO DE CORONADO
CALLE FRANCISCO SARABIA SN

LOC FRANCISDO I MADERO
GUADALUPE VICTORIA DGO. C.P. 34700
SUCURSAL: 7482 GUADALUPE VICTORIA
TIPO DE ENVÍO: CORREO

NO. DE CLIENTE: 16894716
RFC: TMP360901RB2

DATOS DE SUCURSAL:
PLAZA:
DIRECCIÓN: CARRILLO PUERTO OTE. 105 CENTRO
TELÉFONO: 8821267

INFORMACIÓN DEL PERIODO	
Periodo	Del 01/Diciembre/2021 al 31/Diciembre/2021
Fecha de corte	31/Diciembre/2021
Moneda	PESOS

RESUMEN INTEGRAL

Producto	No. de Cuenta	CLABE	Saldo anterior	Saldo al corte
ENLACE GLOBAL PM S/INTERESES	1043183022	072 023 01043183022 6	$6.00	$6.00
TOTAL			$6.00	$6.00

DETALLE	ENLACE GLOBAL PM S/INT. ▼
Resumen del periodo	
Saldo inicial del periodo	$ 6.00
+ Total de depósitos	$ 0.00
- Total de retiros	$ 0.00
+ Intereses Netos Ganados	$ 0.00
- Total de comisiones Cobradas / Pagadas	$ 0.00
- IVA sobre comisiones (16%)	$ 0.00
- Intereses Cobrados / Pagados	$ 0.00
Saldo actual	$ 6.00
Saldo disponible al día*	$ 6.00
Saldo Promedio	
Saldo promedio mínimo	$ 0.00
En el Periodo 01 Dic al 31 Dic:	$ 6.00
Días que comprende el periodo	31
Intereses devengados	
Tasa Bruta Anual	0.00%
Interés Tasa Bruta Anual	$ 0.00
Retención de ISR	$ 0.00
INTERESES NETOS GANADOS	$ 0.00
Saldo no disponible al día	
Depósitos de Cheques S.B.C.	$0.00
Ret. Garantía Líquida	$0.00
Comisiones pendientes de aplicar	$0.00
Compras no aplicadas	$0.00
TOTAL	$0.00
Resumen de comisiones	
Cheques girados	0
Cheques girados sin comisión	0
Cheques girados con comisión	0
Importe de la comisión	$ 0.00
Por cheques devueltos	$ 0.00
Otras comisiones	$ 0.00

ENLACE GLOBAL PM S/INTERESES
(Saldo inicial de $6.00)

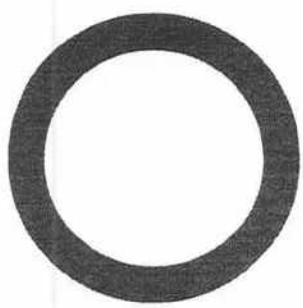

DEPÓSITOS	$0.00
RETIROS	$0.00
COMISIONES	$0.00
OTROS CARGOS	$0.00
SALDO FINAL	$6.00

Con la nueva versión de Banorte Móvil llevas el control de tu cuenta desde cualquier lugar

- **Conoce tu saldo,** movimientos y depósitos.
- **Paga tus servicios,** tarjetas de crédito y departamentales.
- **Envía dinero** a cuentas Banorte y de otros bancos.
- **Contrata** un Crédito de Nómina en minutos.



Aplican restricciones. Sujeto a aprobación de crédito. Productos operados por Banco Mercantil del Norte, S.A., Institución de Banca Múltiple, Grupo Financiero Banorte. Términos, condiciones, comisiones y requisitos de contratación en banorte.com

DETALLE DE MOVIMIENTOS (PESOS) ▼

Enlace Global Pm S/Intereses

FECHA	DESCRIPCIÓN / ESTABLECIMIENTO	MONTO DEL DEPOSITO	MONTO DEL RETIRO	SALDO
30-NOV-21	SALDO ANTERIOR			6.00
	SIN MOVIMIENTOS			



OTROS ▼

Informe de Depósitos en efectivo (IDE) mayores a $15,000 pesos

Mes:	DICIEMBRE de 2021
Excedentes de depósitos	$ 180,512.48
Tipo de Cambio	$ 20.5835
Resumen por cliente del ejercicio 2021	
Monto de excedente de depósitos	$ 475,206.49

***Los depósitos en efectivo presentados en el presente informe son aquellos que exceden la cantidad de $15,000 (Quince mil pesos 00/100) de forma acumulada en todas las cuentas bajo titularidad del cliente dentro de un mes calendario.**

MENSAJES IMPORTANTES
ESTIMADO CLIENTE, TENEMOS MEJORAS PARA DARLE FORMAS MAS SEGURAS DE ATENDERLE.
HEMOS ADICIONADO NUEVAS FUNCIONALIDADES PARA QUE APROVECHE AL MAXIMO NUESTROS SERVICIOS. AHORA A TRAVES DE MEDIOS ELECTRONICOS, PODRA REALIZAR DISTINTAS OPERACIONES Y CONTRATAR NUEVOS PRODUCTOS Y SERVICIOS CON SUS FACTORES DE AUTENTICACION Y/O INFORMACION BIOMETRICA. ESTOS CAMBIOS SE VERAN REFLEJADOS EN SU CONTRATO A PARTIR DEL MES DE JULIO DE 2021 Y LOS PODRA CONSULTAR EN LA PAGINA CONDUSEF.GOB.MX CON EL RECA 0351-437-021608/05-01657-0521. AGRADECEMOS SU PREFERENCIA Y LE REITERAMOS QUE ESTAMOS A SUS ORDENES EN BANORTEL O EN NUESTRA RED DE SUCURSALES, DONDE UNO DE NUESTROS EJECUTIVOS CON GUSTO LO ATENDERA.

Advertencia: Incumplir sus obligaciones le puede generar comisiones.
El presente estado de cuenta no es un comprobante fiscal.

La fecha de corte coincide con la fecha de terminación del periodo que se señala en el presente estado de cuenta. Las operaciones efectuadas durante los días no laborales o después de la hora de corte de fin de día serán consideradas en nuestra contabilidad como realizadas en el siguiente día hábil bancario. Usted dispone de 90 días después de la fecha de corte para objetar la información contenida en su estado de cuenta, de no hacerlo se asumirá su conformidad al respecto.

Cuando no reciba su estado de cuenta durante los 20 días siguientes de la fecha de corte, y no haya dado instrucciones para que no se le envíe, favor de solicitarlo en su sucursal.

En el caso de avisos de modificaciones al contrato de adhesión, recuerde que, si así lo decide, tiene derecho a solicitar la cancelación de su cuenta dentro de los 30 días naturales posteriores a la notificación recibida, sin responsabilidad alguna a su cargo cubriendo, en su caso, los adeudos que se hayan generado a la fecha.

Aviso de privacidad
Ponemos a su disposición el Aviso de Privacidad en www.banorte.com en el entendido de que su información será tratada con sujeción a los fines establecidos en el referido Aviso de Privacidad.

Consultas, Reclamaciones, y Aclaraciones

Banco Mercantil del Norte S.A. Institución de Banca Múltiple, Grupo Financiero Banorte recibe las consultas, reclamaciones o aclaraciones, a través de su **Unidad Especializada de Atención a Usuarios (UNE)**, ubicada en Av. Paseo de la Reforma 195 Piso 1, Colonia Cuauhtémoc, C.P. 06500, Alcaldía Cuauhtémoc, Ciudad de México, Correo electrónico: une@banorte.com, o al Teléfono: **800 627 2292** así como en cualquiera de sus sucursales. En el caso de no obtener una respuesta satisfactoria o en el caso de requerir consultar y/o comparar información sobre comisiones podrá acudir a la Comisión Nacional para la Protección y Defensa de los Usuarios de Servicios Financieros www.condusef.gob.mx con número telefónico de atención en la Ciudad de México **(55) 5340 0999** y desde el interior de la República el **800 999 8080**.

Referencia de Abreviaturas

ABO	Abono	COM	Comisión	EDO	Estado	O/B	Otro Banco
ATM	Cajero Automático	CONS	Consulta	I.S.R	Impuesto Sobre la Renta	PZO	Plazo
BTE	Banorte	CPA	Compra	I.V.A	Impuesto al Valor Agregado	R.F.C	Registro Federal de Causantes
CAM	Cámara de compensación	CTA	Cuenta	INT	Interés (es)	REV	Reverso
CAP	Capital	DEP	Depósito	INTBC	Interbancaria	S.B.C	Saldo salvo Buen Cobro
CHEQ/CHQ	Cheque	DEV	Devolución	INV	Inversión	VEN	Ventanilla
CLABE	Clave Bancaria Estandarizada	DISP	Disposición/Dispersión	LIQ	Liquidación (Pago)		



Los productos anteriormente descritos se encuentran protegidos por el Instituto para la Protección del Ahorro Bancario (IPAB) hasta por un monto equivalente a 400,000 UDI por cliente, por Institución. Lo anterior de conformidad con las disposiciones legales que regulan a dicho Instituto. Vista la página www.ipab.org.mx

H. AYUNTAMIENTO DEL MUNICIPIO DE PANUCO DE CORONADO, DGO.

ESTADO DE DURANGO

Auxiliares de Cuentas del 01/dic./2021 al 31/dic./2021

Con saldo y/o movimientos. (De la cuenta: 1112-02-19-00-001 a la 1112-02-19-00-001)

Usr: supervisor
Rep: rptAuxiliarCuentas

Cuentas de Registro

Fecha y hora de impresión: 18/ene./2022 01:33 p. m.

Cuenta / Poliza	Fecha	Nombre de la Cuenta / Beneficiario	No. Factura	Cheque / Folio	Concepto	Saldo Inicial	Movimientos del Periodo Cargos	Abonos	Saldos
1112-02-19-00-001					Cta. 022	$5.91	$0.00	$0.00	$5.91
					Total :	5.91	0.00	0.00	5.91

CONCILIACIÓN BANCARIA

H. AYUNTAMIENTO DE PANUCO DE CORONADO, DGO.
Banco: BANCO MERCANTIL DEL NORTE, S.A. Sucursal: 9987 No. Cta. 1094427269
Conciliación Bancaria correspondiente al mes de : DICIEMBRE 2021
Saldo del Estado de Cuenta Bancario al 31 de DICIEMBRE de 2021 $ 14.20

Mas: Depósitos no acreditados por el banco.

FECHA	CONCEPTO	IMPORTE
		0.00

Menos: Cheques expedidos y no cobrados

FECHA	NUMERO	BENEFICIARIO	CONCEPTO	IMPORTE
				$ -

Mas: Cargos del Banco no correspondidos.

FECHA	CONCEPTO	IMPORTE
		$ -

Menos: Créditos del banco no correspondidos.

FECHA	CONCEPTO	IMPORTE
		$ -

Saldo en libros al 31 de DICIEMBRE de 2021 $ 14.20

C. EDMUNDO MAURICIO GANDARA GONZALEZ
PRESIDENTE MUNICIPAL

LIC. HECTOR CARLOS QUIÑONEZ AVALOS
TESORERO MUNICIPAL

LIC. HADA CORINA VAZQUEZ IBARRA
SÍNDICO MUNICIPAL

FORTAMUN 2020
MUNICIPIO DE PANUCO DE CORONADO
CALLE FRANCISCO SARABIA SN
LOC FRANCISDO I MADERO
GUADALUPE VICTORIA DGO. C.P. 34700
SUCURSAL: 7482 GUADALUPE VICTORIA
TIPO DE ENVÍO: CORREO

NO. DE CLIENTE: 16894716
RFC: TMP360901RB2

DATOS DE SUCURSAL:
PLAZA:
DIRECCIÓN: CARRILLO PUERTO OTE. 105 CENTRO
TELÉFONO: 8821267

INFORMACIÓN DEL PERIODO	
Periodo	Del 01/Diciembre/2021 al 31/Diciembre/2021
Fecha de corte	31/Diciembre/2021
Moneda	PESOS

RESUMEN INTEGRAL

Producto	No. de Cuenta	CLABE	Saldo anterior	Saldo al corte
ENLACE GLOBAL PM S/INTERESES	1094427269	072 023 01094427269 8	$14.20	$14.20
TOTAL			$14.20	$14.20

DETALLE	ENLACE GLOBAL PM S/INT. ▼
Resumen del periodo	
Saldo inicial del periodo	$ 14.20
+ Total de depósitos	$ 0.00
- Total de retiros	$ 0.00
+ Intereses Netos Ganados	$ 0.00
- Total de comisiones Cobradas / Pagadas	$ 0.00
- IVA sobre comisiones (16%)	$ 0.00
- Intereses Cobrados / Pagados	$ 0.00
Saldo actual	$ 14.20
Saldo disponible al día*	$ 14.20
Saldo Promedio	
Saldo promedio mínimo	$ 0.00
En el Periodo 01 Dic al 31 Dic:	$ 14.20
Días que comprende el periodo	31
Intereses devengados	
Tasa Bruta Anual	0.00%
Interés Tasa Bruta Anual	$ 0.00
Retención de ISR	$ 0.00
INTERESES NETOS GANADOS	$ 0.00
Saldo no disponible al día	
Depósitos de Cheques S.B.C.	$0.00
Ret. Garantía Líquida	$0.00
Comisiones pendientes de aplicar	$0.00
Compras no aplicadas	$0.00
TOTAL	$0.00
Resumen de comisiones	
Cheques girados	0
Cheques girados sin comisión	0
Cheques girados con comisión	0
Importe de la comisión	$ 0.00
Por cheques devueltos	$ 0.00
Otras comisiones	$ 0.00

ENLACE GLOBAL PM S/INTERESES
(Saldo inicial de $14.20)

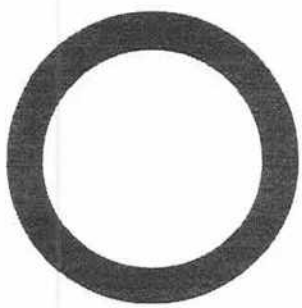

DEPÓSITOS	$0.00
RETIROS	$0.00
COMISIONES	$0.00
OTROS CARGOS	$0.00
SALDO FINAL	$14.20

Con la nueva versión de Banorte Móvil llevas el control de tu cuenta desde cualquier lugar

- **Conoce tu saldo,** movimientos y depósitos.
- **Paga tus servicios,** tarjetas de crédito y departamentales.
- **Envía dinero** a cuentas Banorte y de otros bancos.
- **Contrata** un Crédito de Nómina en minutos.



Aplican restricciones. Sujeto a aprobación de crédito. Productos operados por Banco Mercantil del Norte, S.A., Institución de Banca Múltiple, Grupo Financiero Banorte. Términos, condiciones, comisiones y requisitos de contratación en banorte.com

DETALLE DE MOVIMIENTOS (PESOS) ▼

Enlace Global Pm S/Intereses

FECHA	DESCRIPCIÓN / ESTABLECIMIENTO	MONTO DEL DEPOSITO	MONTO DEL RETIRO	SALDO
30-NOV-21	SALDO ANTERIOR			14.20
	SIN MOVIMIENTOS			

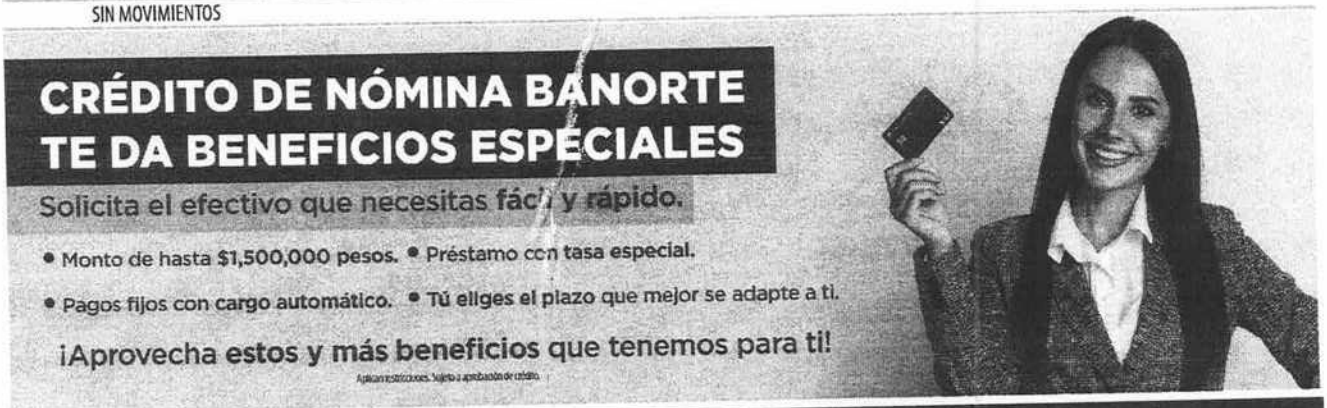

OTROS ▼

Informe de Depósitos en efectivo (IDE) mayores a $15,000 pesos

	DICIEMBRE de 2021
Mes:	
Excedentes de depósitos	$ 180,512.48
Tipo de Cambio	$ 20.5835
Resumen por cliente del ejercicio 2021	
Monto de excedente de depósitos	$ 475,206.49

***Los depósitos en efectivo presentados en el presente informe son aquellos que exceden la cantidad de $15,000 (Quince mil pesos 00/100) de forma acumulada en todas las cuentas bajo titularidad del cliente dentro de un mes calendario.**

MENSAJES IMPORTANTES
ESTIMADO CLIENTE, TENEMOS MEJORAS PARA DARLE FORMAS MAS SEGURAS DE ATENDERLE.
HEMOS ADICIONADO NUEVAS FUNCIONALIDADES PARA QUE APROVECHE AL MAXIMO NUESTROS SERVICIOS. AHORA A TRAVES DE MEDIOS ELECTRONICOS, PODRA REALIZAR DISTINTAS OPERACIONES Y CONTRATAR NUEVOS PRODUCTOS Y SERVICIOS CON SUS FACTORES DE AUTENTICACION Y/O INFORMACION BIOMETRICA. ESTOS CAMBIOS SE VERAN REFLEJADOS EN SU CONTRATO A PARTIR DEL MES DE JULIO DE 2021 Y LOS PODRA CONSULTAR EN LA PAGINA CONDUSEF.GOB.MX CON EL RECA 0351-437-021608/05-01657-0521. AGRADECEMOS SU PREFERENCIA Y LE REITERAMOS QUE ESTAMOS A SUS ORDENES EN BANORTEL O EN NUESTRA RED DE SUCURSALES, DONDE UNO DE NUESTROS EJECUTIVOS CON GUSTO LO ATENDERA.

Advertencia: Incumplir sus obligaciones le puede generar comisiones.
El presente estado de cuenta no es un comprobante fiscal.

La fecha de corte coincide con la fecha de terminación del periodo que se señala en el presente estado de cuenta. Las operaciones efectuadas durante los días no laborales o después de la hora de corte de fin de día serán consideradas en nuestra contabilidad como realizadas en el siguiente día hábil bancario. Usted dispone de 90 días después de la fecha de corte para objetar la información contenida en su estado de cuenta, de no hacerlo se asumirá su conformidad al respecto.

Cuando no reciba su estado de cuenta durante los 20 días siguientes de la fecha de corte, y no haya dado instrucciones para que no se le envíe, favor de solicitarlo en su sucursal.

En el caso de avisos de modificaciones al contrato de adhesión, recuerde que, si así lo decide, tiene derecho a solicitar la cancelación de su cuenta dentro de los 30 días naturales posteriores a la notificación recibida, sin responsabilidad alguna a su cargo cubriendo, en su caso, los adeudos que se hayan generado a la fecha.

Aviso de privacidad
Ponemos a su disposición el Aviso de Privacidad en www.banorte.com en el entendido de que su información será tratada con sujeción a los fines establecidos en el referido Aviso de Privacidad.

Consultas, Reclamaciones, y Aclaraciones

Banco Mercantil del Norte S.A. Institución de Banca Múltiple, Grupo Financiero Banorte recibe las consultas, reclamaciones o aclaraciones, a través de su **Unidad Especializada de Atención a Usuarios (UNE)**, ubicada en Av. Paseo de la Reforma 195 Piso 1, Colonia Cuauhtémoc, C.P. 06500, Alcaldía Cuauhtémoc, Ciudad de México, Correo electrónico: une@banorte.com, o al Teléfono: **800 627 2292** así como en cualquiera de sus sucursales. En el caso de no obtener una respuesta satisfactoria o en el caso de requerir consultar y/o comparar información sobre comisiones podrá acudir a la Comisión Nacional para la Protección y Defensa de los Usuarios de Servicios Financieros www.condusef.gob.mx con número telefónico de atención en la Ciudad de México **(55) 5340 0999** y desde el interior de la República el **800 999 8080**.

Referencia de Abreviaturas

ABO	Abono	COM	Comisión	EDO	Estado	O/B	Otro Banco
ATM	Cajero Automático	CONS	Consulta	I.S.R	Impuesto Sobre la Renta	PZO	Plazo
BTE	Banorte	CPA	Compra	I.V.A	Impuesto al Valor Agregado	R.F.C	Registro Federal de Causantes
CAM	Cámara de compensación	CTA	Cuenta	INT	Interés (es)	REV	Reverso
CAP	Capital	DEP	Depósito	INTBC	Interbancaria	S.B.C	Saldo salvo Buen Cobro
CHEQ/CHQ	Cheque	DEV	Devolución	INV	Inversión	VEN	Ventanilla
CLABE	Clave Bancaria Estandarizada	DISP	Disposición/Dispersión	LIQ	Liquidación (Pago)		

IPAB

Los productos anteriormente descritos se encuentran protegidos por el Instituto para la Protección del Ahorro Bancario (IPAB) hasta por un monto equivalente a 400,000 UDI por cliente, por Institución. Lo anterior de conformidad con las disposiciones legales que regulan a dicho Instituto. Vista la página www.ipab.org.mx

H. AYUNTAMIENTO DEL MUNICIPIO DE PANUCO DE CORONADO, DGO.

ESTADO DE DURANGO

Auxiliares de Cuentas del 01/dic./2021 al 31/dic./2021

Usr: supervisor

Rep: rpt/AuxiliarCuentas

Con saldo y/o movimientos. (De la cuenta: 1112-02-20-00-001 a la 1112-02-20-00-001)

Cuentas de Registro

Fecha y hora de Impresión: 18/ene./2022 01:34 p. m.

Cuenta / Poliza	Fecha	Nombre de la Cuenta / Beneficiario	No. Factura	Cheque / Folio	Concepto	Saldo Inicial	Movimientos del Periodo Cargos	Abonos	Saldos
1112-02-20-00-001					Cta. 269	$14.20	$0.00	$0.00	$14.20
					Total :	**14.20**	**0.00**	**0.00**	**14.20**

CONCILIACIÓN BANCARIA

H. AYUNTAMIENTO DE PANUCO DE CORONADO, DGO.
Banco: BANCO MERCANTIL DEL NORTE, S.A. Sucursal: 9987 No. Cta. 1135321037
Conciliación Bancaria correspondiente al mes de : DICIEMBRE 2021
Saldo del Estado de Cuenta Bancario al 31 de DICIEMBRE de 2021 $ -

Mas: Depósitos no acreditados por el banco.

FECHA	CONCEPTO	IMPORTE

0.00

Menos: Cheques expedidos y no cobrados

FECHA	NUMERO	BENEFICIARIO	CONCEPTO	IMPORTE

$ -

Mas: Cargos del Banco no correspondidos.

FECHA	CONCEPTO	IMPORTE

$ -

Menos: Créditos del banco no correspondidos.

FECHA	CONCEPTO	IMPORTE

$ -

Saldo en libros al 31 de DICIEMBRE de 2021 $ -

C. EDMUNDO MAURICIO GANDARA GONZALEZ
PRESIDENTE MUNICIPAL

LIC. HECTOR CARLOS QUIÑONEZ AVALOS
TESORERO MUNICIPAL

LIC. HADA CORINA VAZQUEZ IBARRA
SÍNDICO MUNICIPAL

FORTAMUN 2021
MUNICIPIO DE PANUCO DE CORONADO
CALLE FRANCISCO SARABIA SN
LOC FRANCISDO I MADERO
GUADALUPE VICTORIA DGO. C.P. 34700
SUCURSAL: 7482 GUADALUPE VICTORIA
TIPO DE ENVÍO: CORREO

NO. DE CLIENTE: 16894716
RFC: TMP360901RB2

DATOS DE SUCURSAL:
PLAZA:
DIRECCIÓN: CARRILLO PUERTO OTE. 105 CENTRO
TELÉFONO: 8821267

INFORMACIÓN DEL PERIODO	
Periodo	Del 01/Diciembre/2021 al 31/Diciembre/2021
Fecha de corte	31/Diciembre/2021
Moneda	PESOS

RESUMEN INTEGRAL

Producto	No. de Cuenta	CLABE	Saldo anterior	Saldo al corte
ENLACE GLOBAL PM S/INTERESES	1135321037	072 023 01135321037 6	$660,559.43	$0.00
TOTAL			$660,559.43	$0.00

DETALLE	ENLACE GLOBAL PM S/INT. ▼
Resumen del periodo	
Saldo inicial del periodo	$ 660,559.43
+ Total de depósitos	$ 706,748.00
- Total de retiros	$ 1,367,307.43
+ Intereses Netos Ganados	$ 0.00
- Total de comisiones Cobradas / Pagadas	$ 0.00
- IVA sobre comisiones (16%)	$ 0.00
- Intereses Cobrados / Pagados	$ 0.00
Saldo actual	$ 0.00
Saldo disponible al día*	$ 0.00
Saldo Promedio	
Saldo promedio mínimo	$ 0.00
En el Periodo 01 Dic al 31 Dic:	$ 39,275.57
Días que comprende el periodo	31
Intereses devengados	
Tasa Bruta Anual	**0.00%**
Interés Tasa Bruta Anual	$ 0.00
Retención de ISR	$ 0.00
INTERESES NETOS GANADOS	$ 0.00
Saldo no disponible al día	
Depósitos de Cheques S.B.C.	$0.00
Ret. Garantía Líquida	$0.00
Comisiones pendientes de aplicar	$0.00
Compras no aplicadas	$0.00
TOTAL	$0.00
Resumen de comisiones	
Cheques girados	2
Cheques girados sin comisión	2
Cheques girados con comisión	0
Importe de la comisión	$ 0.00
Por cheques devueltos	$ 0.00
Otras comisiones	$ 0.00

ENLACE GLOBAL PM S/INTERESES
(Saldo inicial de $660,559.43)



DEPÓSITOS	$706,748.00
RETIROS	$1,367,307.43
COMISIONES	$0.00
OTROS CARGOS	$0.00
SALDO FINAL	$0.00

Con la nueva versión de Banorte Móvil llevas el control de tu cuenta desde cualquier lugar

- **Conoce tu saldo,** movimientos y depósitos.
- **Paga tus servicios,** tarjetas de crédito y departamentales.
- **Envía dinero** a cuentas Banorte y de otros bancos.
- **Contrata** un Crédito de Nómina en minutos.



Aplican restricciones. Sujeto a aprobación de crédito. Productos operados por Banco Mercantil del Norte, S.A., Institución de Banca Múltiple, Grupo Financiero Banorte. Términos, condiciones, comisiones y requisitos de contratación en banorte.com

DETALLE DE MOVIMIENTOS (PESOS) ▼

Enlace Global Pm S/Intereses

FECHA	DESCRIPCIÓN / ESTABLECIMIENTO	MONTO DEL DEPOSITO	MONTO DEL RETIRO	SALDO
30-NOV-21	SALDO ANTERIOR			660,559.43
01-DIC-21	CARGO DEP ELEC N L 69821		503,575.05	156,984.38
02-DIC-21	CHEQUE PAGADO 0000029		139,807.20	17,177.18
15-DIC-21	00260100211215000030204 2 SPEI RECIBIDO, BCO:0012 BBVA BANCOMER HR LIQ: 15:24:46 DEL CLIENTE GOBIERNO DEL ESTADO DE DURANGO SRIA DE DE LA CLABE 012190001161096326 CON RFC GED620101652 CONCEPTO: MPIO PANUCO REFERENCIA: 0000004 CVE RAST: 00260100211215000030204 2	706,748.00		723,925.18
16-DIC-21	CHEQUE PAGADO 0000031		191,230.60	532,694.58
16-DIC-21	CARGO DEP ELEC N L 69821		524,599.60	8,094.98
30-DIC-21	TRASPASO A CUENTA DE TERCEROS 0000395029 IVA:00000000.00 , A LA CUENTA: 0154503396 PAGO POR COMPRA DE COMBUSTIBLE AL R.F.C. LUMA370418MY9		8,094.98	0.00

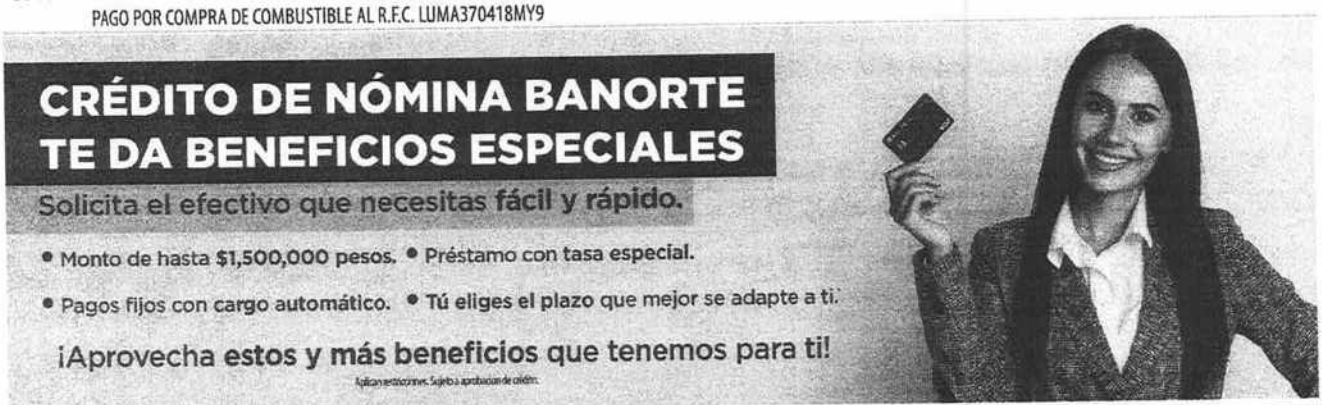

OTROS ▼

Informe de Depósitos en efectivo (IDE) mayores a $15,000 pesos

Mes:	DICIEMBRE de 2021
Excedentes de depósitos	$ 180,512.48
Tipo de Cambio	$ 20.5835
Resumen por cliente del ejercicio 2021	
Monto de excedente de depósitos	$ 475,206.49

***Los depósitos en efectivo presentados en el presente informe son aquellos que exceden la cantidad de $15,000 (Quince mil pesos 00/100) de forma acumulada en todas las cuentas bajo titularidad del cliente dentro de un mes calendario.**

MENSAJES IMPORTANTES
ESTIMADO CLIENTE, TENEMOS MEJORAS PARA DARLE FORMAS MAS SEGURAS DE ATENDERLE.
HEMOS ADICIONADO NUEVAS FUNCIONALIDADES PARA QUE APROVECHE AL MAXIMO NUESTROS SERVICIOS. AHORA A TRAVES DE MEDIOS ELECTRONICOS, PODRA REALIZAR DISTINTAS OPERACIONES Y CONTRATAR NUEVOS PRODUCTOS Y SERVICIOS CON SUS FACTORES DE AUTENTICACION Y/O INFORMACION BIOMETRICA. ESTOS CAMBIOS SE VERAN REFLEJADOS EN SU CONTRATO A PARTIR DEL MES DE JULIO DE 2021 Y LOS PODRA CONSULTAR EN LA PAGINA CONDUSEF.GOB.MX CON EL RECA 0351-437-021608/05-01657-0521. AGRADECEMOS SU PREFERENCIA Y LE REITERAMOS QUE ESTAMOS A SUS ORDENES EN BANORTEL O EN NUESTRA RED DE SUCURSALES, DONDE UNO DE NUESTROS EJECUTIVOS CON GUSTO LO ATENDERA.

Advertencia: Incumplir sus obligaciones le puede generar comisiones.
El presente estado de cuenta no es un comprobante fiscal.

La fecha de corte coincide con la fecha de terminación del periodo que se señala en el presente estado de cuenta. Las operaciones efectuadas durante los días no laborales o después de la hora de corte de fin de día serán consideradas en nuestra contabilidad como realizadas en el siguiente día hábil bancario. Usted dispone de 90 días después de la fecha de corte para objetar la información contenida en su estado de cuenta, de no hacerlo se asumirá su conformidad al respecto.

Cuando no reciba su estado de cuenta durante los 20 días siguientes de la fecha de corte, y no haya dado instrucciones para que no se le envíe, favor de solicitarlo en su sucursal.

En el caso de avisos de modificaciones al contrato de adhesión, recuerde que, si así lo decide, tiene derecho a solicitar la cancelación de su cuenta dentro de los 30 días naturales posteriores a la notificación recibida, sin responsabilidad alguna a su cargo cubriendo, en su caso, los adeudos que se hayan generado a la fecha.

Aviso de privacidad

Ponemos a su disposición el Aviso de Privacidad en www.banorte.com en el entendido de que su información será tratada con sujeción a los fines establecidos en el referido Aviso de Privacidad.

Consultas, Reclamaciones, y Aclaraciones

Banco Mercantil del Norte S.A. Institución de Banca Múltiple, Grupo Financiero Banorte recibe las consultas, reclamaciones o aclaraciones, a través de su **Unidad Especializada de Atención a Usuarios (UNE)**, ubicada en Av. Paseo de la Reforma 195 Piso 1, Colonia Cuauhtémoc, C.P. 06500, Alcaldía Cuauhtémoc, Ciudad de México, Correo electrónico: une@banorte.com, o al Teléfono: **800 627 2292** así como en cualquiera de sus sucursales. En el caso de no obtener una respuesta satisfactoria o en el caso de requerir consultar y/o comparar información sobre comisiones podrá acudir a la Comisión Nacional para la Protección y Defensa de los Usuarios de Servicios Financieros www.condusef.gob.mx con número telefónico de atención en la Ciudad de México **(55) 5340 0999** y desde el interior de la República el **800 999 8080.**

Referencia de Abreviaturas

ABO	Abono	COM	Comisión	EDO	Estado	O/B	Otro Banco
ATM	Cajero Automático	CONS	Consulta	I.S.R	Impuesto Sobre la Renta	PZO	Plazo
BTE	Banorte	CPA	Compra	I.V.A	Impuesto al Valor Agregado	R.F.C	Registro Federal de Causantes
CAM	Cámara de compensación	CTA	Cuenta	INT	Interés (es)	REV	Reverso
CAP	Capital	DEP	Depósito	INTBC	Interbancaria	S.B.C	Saldo salvo Buen Cobro
CHEQ/CHQ	Cheque	DEV	Devolución	INV	Inversión	VEN	Ventanilla
CLABE	Clave Bancaria Estandarizada	DISP	Disposición/Dispersión	LIQ	Liquidación (Pago)		

IPAB

Los productos anteriormente descritos se encuentran protegidos por el Instituto para la Protección del Ahorro Bancario (IPAB) hasta por un monto equivalente a 400,000 UDI por cliente, por Institución. Lo anterior de conformidad con las disposiciones legales que regulan a dicho Instituto. Vista la página www.ipab.org.mx

H. AYUNTAMIENTO DEL MUNICIPIO DE PANUCO DE CORONADO, DGO.

ESTADO DE DURANGO

Auxiliares de Cuentas del 01/dic./2021 al 31/dic./2021

Usr: supervisor
Rep: rptAuxiliarCuentas

Con saldo y/o movimientos. (De la cuenta: 1112-02-21-00-001 a la 1112-02-21-00-001)

Cuentas de Registro

Fecha y hora de Impresión: 20/ene./2022 12:10 p. m.

Cuenta / Poliza	Fecha	Nombre de la Cuenta / Beneficiario	No. Factura	Cheque / Folio	Concepto	Saldo Inicial	Movimientos del Periodo Cargos	Abonos	Saldos
1112-02-21-00-001				**Cta. 037**		**$17,177.18**	**$706,748.00**	**$723,925.18**	**$0.00**
C00422	15/12/2021	EMPLEADOS		31	GP Folio: 173 (PAGO 1ER QUINCENA DICIEMBRE 2021. GP Folio: 173)		$0.00	$794,599.77	-$777,422.59
C00423	15/12/2021	EMPLEADOS		31	Cancelación GP Folio: 173 (PAGO 1ER QUINCENA DICIEMBRE 2021. Cancelación		$0.00	-$794,599.77	$17,177.18
C00424	15/12/2021	EMPLEADOS		31	GP Folio: 174 (PAGO 1ER QUINCENA DICIEMBRE 2021. GP Folio: 174)		$0.00	$787,205.26	-$770,028.08
C00425	15/12/2021	EMPLEADOS		31	Cancelación GP Folio: 174 (PAGO 1ER QUINCENA DICIEMBRE 2021. Cancelación		$0.00	-$787,205.26	$17,177.18
C00426	15/12/2021	EMPLEADOS		31	GP Folio: 175 (PAGO 1ER QUINCENA DICIEMBRE 2021. GP Folio: 175)		$0.00	$794,599.77	-$777,422.59
I00293	15/12/2021				IR;257, FORTAMUN 2021 (RECIBO DE APORTACIONES FORTAMUN CORRESP(		$706,748.00	$0.00	-$70,674.59
C00429	15/12/2021	EMPLEADOS		31	Cancelación GP Folio: 175 (PAGO 1ER QUINCENA DICIEMBRE 2021. Cancelación		$0.00	-$794,599.77	$723,925.18
C00430	15/12/2021	EMPLEADOS		31	GP Folio: 176 (PAGO 1ER QUINCENA DICIEMBRE 2021. GP Folio: 176)		$0.00	$814,303.26	-$90,378.08
C00431	15/12/2021	EMPLEADOS		31	Cancelación GP Folio: 176 (PAGO 1ER QUINCENA DICIEMBRE 2021. Cancelación		$0.00	-$814,303.26	$723,925.18
C00432	15/12/2021	EMPLEADOS		31	GP Folio: 177 (PAGO 1ER QUINCENA DICIEMBRE 2021. GP Folio: 177)		$0.00	$191,230.60	$532,694.58
C00432	15/12/2021	EMPLEADOS		31	PAGO 1ER QUINCENA DICIEMBRE 2021 (PAGO 1ER QUINCENA DICIEMBRE 20(		$0.00	$524,599.60	$8,094.98
C00432	15/12/2021	EMPLEADOS		31	CH-30 CANCELADO (PAGO 1ER QUINCENA DICIEMBRE 2021. GP Folio: 177)		$0.00	$0.00	$8,094.98
C00433	30/12/2021	LUGO MADEL FRANCISC		0	GP LUGO MADEL FRANCISCA, Folio Pago: 227 (PAGO SUMINISTRO DE COMBL		$0.00	$8,094.98	$0.00
					Total :	**17,177.18**	**706,748.00**	**723,925.18**	**0.00**

CONCILIACIÓN BANCARIA

H. AYUNTAMIENTO DE PANUCO DE CORONADO, DGO.
Banco: BANCO MERCANTIL DEL NORTE, S.A. Sucursal: 9987 No. Cta. 0445369067
Conciliación Bancaria correspondiente al mes de : DICIEMBRE 2021
Saldo del Estado de Cuenta Bancario al 31 de DICIEMBRE de 2021 $ 1,347.93

Mas: Depósitos no acreditados por el banco.

FECHA	CONCEPTO	IMPORTE

0.00

Menos: Cheques expedidos y no cobrados

FECHA	NUMERO	BENEFICIARIO	CONCEPTO	IMPORTE

$ -

Mas: Cargos del Banco no correspondidos.

FECHA	CONCEPTO	IMPORTE

$ -

Menos: Créditos del banco no correspondidos.

FECHA	CONCEPTO	IMPORTE

$ -

Saldo en libros al 31 de DICIEMBRE de 2021 $ 1,347.93

C. EDMUNDO MAURICIO GANDARA GONZALEZ
PRESIDENTE MUNICIPAL

LIC. HECTOR CARLOS QUIÑONEZ AVALOS
TESORERO MUNICIPAL

LIC. HADA CORINA VAZQUEZ IBARRA
SÍNDICO MUNICIPAL

3 X 1 MIGRANTES 2016
MUNICIPIO DE PANUCO DE CORONADO
CALLE EDIFICIO FCO SARABIA SN PISO 1 DEPTO. 1

LOC FRANCISCO I MADERO
PANUCO DE CORONADO DGO. C.P. 34770
SUCURSAL: 7482 GUADALUPE VICTORIA
TIPO DE ENVÍO: CORREO

NO. DE CLIENTE: 16894716
RFC: TMP360901RB2

DATOS DE SUCURSAL:
PLAZA:
DIRECCIÓN: CARRILLO PUERTO OTE. 105 CENTRO
TELÉFONO: 8821267

INFORMACIÓN DEL PERIODO	
Periodo	**Del 01/Diciembre/2021 al 31/Diciembre/2021**
Fecha de corte	**31/Diciembre/2021**
Moneda	**PESOS**

RESUMEN INTEGRAL

Producto	No. de Cuenta	CLABE	Saldo anterior	Saldo al corte
ENLACE GLOBAL PM C/INTERESES	0445369067	072 023 00445369067 0	$1,347.93	$1,347.93
TOTAL			**$1,347.93**	**$1,347.93**

DETALLE	ENLACE GLOBAL PM C/INT. ▼
Resumen del periodo	
Saldo inicial del periodo	$ 1,347.93
+ Total de depósitos	$ 0.00
- Total de retiros	$ 0.00
+ Intereses Netos Ganados	$ 0.00
- Total de comisiones Cobradas / Pagadas	$ 0.00
- IVA sobre comisiones (16%)	$ 0.00
- Intereses Cobrados / Pagados	$ 0.00
Saldo actual	$ 1,347.93
Saldo disponible al día*	$ 1,347.93
Saldo Promedio	
Saldo promedio mínimo	$ 0.00
En el Periodo 01 Dic al 31 Dic:	$ 1,347.93
Días que comprende el periodo	31
Intereses devengados	
Tasa Bruta Anual	**0.00%**
Interés Tasa Bruta Anual	$ 0.00
Retención de ISR	$ 0.00
INTERESES NETOS GANADOS	$ 0.00
Saldo no disponible al día	
Depósitos de Cheques S.B.C.	$0.00
Ret. Garantía Líquida	$0.00
Comisiones pendientes de aplicar	$0.00
Compras no aplicadas	$0.00
TOTAL	$0.00
Resumen de comisiones	
Cheques girados	0
Cheques girados sin comisión	0
Cheques girados con comisión	0
Importe de la comisión	$ 0.00
Por cheques devueltos	$ 0.00
Otras comisiones	$ 0.00

ENLACE GLOBAL PM C/INTERESES
(Saldo inicial de $1,347.93)

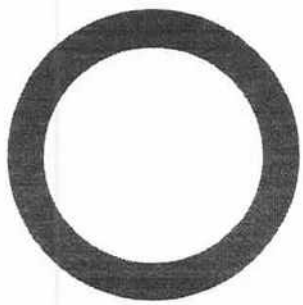

DEPÓSITOS	$0.00
RETIROS	$0.00
COMISIONES	$0.00
OTROS CARGOS	$0.00
SALDO FINAL	$1,347.93

Con la nueva versión de Banorte Móvil llevas el control de tu cuenta desde cualquier lugar

- **Conoce tu saldo,** movimientos y depósitos.
- **Paga tus servicios,** tarjetas de crédito y departamentales.
- **Envía dinero** a cuentas Banorte y de otros bancos.
- **Contrata** un Crédito de Nómina en minutos.

Aplican restricciones. Sujeto a aprobación de crédito. Productos operados por Banco Mercantil del Norte, S.A., Institución de Banca Múltiple, Grupo Financiero Banorte. Términos, condiciones, comisiones y requisitos de contratación en banorte.com



DETALLE DE MOVIMIENTOS (PESOS)▼

Enlace Global Pm C/Intereses

FECHA	DESCRIPCIÓN / ESTABLECIMIENTO	MONTO DEL DEPOSITO	MONTO DEL RETIRO	SALDO
30-NOV-21	SALDO ANTERIOR			1,347.93
	SIN MOVIMIENTOS			

CRÉDITO DE NÓMINA BANORTE TE DA BENEFICIOS ESPECIALES

Solicita el efectivo que necesitas fácil y rápido.

- Monto de hasta $1,500,000 pesos.
- Préstamo con tasa especial.
- Pagos fijos con cargo automático.
- Tú eliges el plazo que mejor se adapte a ti.

¡Aprovecha estos y más beneficios que tenemos para ti!

Aplican restricciones. Sujeto a aprobación de crédito.



OTROS▼

Informe de Depósitos en efectivo (IDE) mayores a $15,000 pesos

Mes:	DICIEMBRE de 2021
Excedentes de depósitos	$ 180,512.48
Tipo de Cambio	$ 20.5835
Resumen por cliente del ejercicio 2021	
Monto de excedente de depósitos	$ 475,206.49

***Los depósitos en efectivo presentados en el presente informe son aquellos que exceden la cantidad de $15,000 (Quince mil pesos 00/100) de forma acumulada en todas las cuentas bajo titularidad del cliente dentro de un mes calendario.**

MENSAJES IMPORTANTES
ESTIMADO CLIENTE, TENEMOS MEJORAS PARA DARLE FORMAS MAS SEGURAS DE ATENDERLE.
HEMOS ADICIONADO NUEVAS FUNCIONALIDADES PARA QUE APROVECHE AL MAXIMO NUESTROS SERVICIOS. AHORA A TRAVES DE MEDIOS ELECTRONICOS, PODRA REALIZAR DISTINTAS OPERACIONES Y CONTRATAR NUEVOS PRODUCTOS Y SERVICIOS CON SUS FACTORES DE AUTENTICACION Y/O INFORMACION BIOMETRICA. ESTOS CAMBIOS SE VERAN REFLEJADOS EN SU CONTRATO A PARTIR DEL MES DE JULIO DE 2021 Y LOS PODRA CONSULTAR EN LA PAGINA CONDUSEF.GOB.MX CON EL RECA 0351-437-021608/05-01657-0521. AGRADECEMOS SU PREFERENCIA Y LE REITERAMOS QUE ESTAMOS A SUS ORDENES EN BANORTEL O EN NUESTRA RED DE SUCURSALES, DONDE UNO DE NUESTROS EJECUTIVOS CON GUSTO LO ATENDERA.

Advertencia: Incumplir sus obligaciones le puede generar comisiones.
El presente estado de cuenta no es un comprobante fiscal.

La fecha de corte coincide con la fecha de terminación del periodo que se señala en el presente estado de cuenta. Las operaciones efectuadas durante los días no laborales o después de la hora de corte de fin de día serán consideradas en nuestra contabilidad como realizadas en el siguiente día hábil bancario. Usted dispone de 90 días después de la fecha de corte para objetar la información contenida en su estado de cuenta, de no hacerlo se asumirá su conformidad al respecto.

Cuando no reciba su estado de cuenta durante los 20 días siguientes de la fecha de corte, y no haya dado instrucciones para que no se le envíe, favor de solicitarlo en su sucursal.

En el caso de avisos de modificaciones al contrato de adhesión, recuerde que, si así lo decide, tiene derecho a solicitar la cancelación de su cuenta dentro de los 30 días naturales posteriores a la notificación recibida, sin responsabilidad alguna a su cargo cubriendo, en su caso, los adeudos que se hayan generado a la fecha.

Aviso de privacidad
Ponemos a su disposición el Aviso de Privacidad en www.banorte.com en el entendido de que su información será tratada con sujeción a los fines establecidos en el referido Aviso de Privacidad.

Consultas, Reclamaciones, y Aclaraciones

Banco Mercantil del Norte S.A. Institución de Banca Múltiple, Grupo Financiero Banorte recibe las consultas, reclamaciones o aclaraciones, a través de su **Unidad Especializada de Atención a Usuarios (UNE)**, ubicada en Av. Paseo de la Reforma 195 Piso 1, Colonia Cuauhtémoc, C.P. 06500, Alcaldía Cuauhtémoc, Ciudad de México, Correo electrónico: une@banorte.com, o al Teléfono: **800 627 2292** así como en cualquiera de sus sucursales. En el caso de no obtener una respuesta satisfactoria o en el caso de requerir consultar y/o comparar información sobre comisiones podrá acudir a la Comisión Nacional para la Protección y Defensa de los Usuarios de Servicios Financieros www.condusef.gob.mx con número telefónico de atención en la Ciudad de México **(55) 5340 0999** y desde el interior de la República el **800 999 8080**.

Referencia de Abreviaturas

ABO	Abono	COM	Comisión	EDO	Estado	O/B	Otro Banco
ATM	Cajero Automático	CONS	Consulta	I.S.R	Impuesto Sobre la Renta	PZO	Plazo
BTE	Banorte	CPA	Compra	I.V.A	Impuesto al Valor Agregado	R.F.C	Registro Federal de Causantes
CAM	Cámara de compensación	CTA	Cuenta	INT	Interés (es)	REV	Reverso
CAP	Capital	DEP	Depósito	INTBC	Interbancaria	S.B.C	Saldo salvo Buen Cobro
CHEQ/CHQ	Cheque	DEV	Devolución	INV	Inversión	VEN	Ventanilla
CLABE	Clave Bancaria Estandarizada	DISP	Disposición/Dispersión	LIQ	Liquidación (Pago)		

IPAB

Los productos anteriormente descritos se encuentran protegidos por el Instituto para la Protección del Ahorro Bancario (IPAB) hasta por un monto equivalente a 400,000 UDI por cliente, por Institución. Lo anterior de conformidad con las disposiciones legales que regulan a dicho Instituto. Vista la página www.ipab.org.mx

H. AYUNTAMIENTO DEL MUNICIPIO DE PANUCO DE CORONADO, DGO.

ESTADO DE DURANGO

Auxiliares de Cuentas del 01/dic./2021 al 31/dic./2021

Con saldo y/o movimientos. (De la cuenta: 1112-04-16-03-001 a la 1112-04-16-03-001)

Cuentas de Registro

Usr: supervisor
Rep: rptAuxiliarCuentas

Fecha y hora de Impresión: 18/ene./2022 01:39 p. m.

Cuenta / Poliza	Fecha	Nombre de la Cuenta / Beneficiario	No. Factura	Cheque / Folio	Concepto	Saldo Inicial	Movimientos del Periodo Cargos	Abonos	Saldos
1112-04-16-03-001					Cta. 067	$1,347.93	$0.00	$0.00	$1,347.93
					Total :	**1,347.93**	**0.00**	**0.00**	**1,347.93**

CONCILIACIÓN BANCARIA

H. AYUNTAMIENTO DE PANUCO DE CORONADO, DGO.
Banco: BANCO MERCANTIL DEL NORTE, S.A. Sucursal: 9987 No. Cta. 1037117398
Conciliación Bancaria correspondiente al mes de : DICIEMBRE 2021
Saldo del Estado de Cuenta Bancario al 31 de DICIEMBRE de 2021 $ 1.41

Mas: Depósitos no acreditados por el banco.

FECHA	CONCEPTO	IMPORTE

0.00

Menos: Cheques expedidos y no cobrados

FECHA	NUMERO	BENEFICIARIO	CONCEPTO	IMPORTE

$ -

Mas: Cargos del Banco no correspondidos.

FECHA	CONCEPTO	IMPORTE

$ -

Menos: Créditos del banco no correspondidos.

FECHA	CONCEPTO	IMPORTE
	SALDO INICIAL ADMINISTRACION ANTERIOR	1.41

$ 1.41

Saldo en libros al 31 de DICIEMBRE de 2021 $ -

C. EDMUNDO MAURICIO GANDARA GONZALEZ
PRESIDENTE MUNICIPAL

LIC. HECTOR CARLOS QUIÑONEZ AVALOS
TESORERO MUNICIPAL

LIC. HADA CORINA VAZQUEZ IBARRA
SÍNDICO MUNICIPAL

FONDO MINERO 2017 AVINO
MUNICIPIO DE PANUCO DE CORONADO
CALLE FRANCISCO SARABIA SN
LOC FRANCISDO I MADERO
GUADALUPE VICTORIA DGO. C.P. 34700
SUCURSAL: 7482 GUADALUPE VICTORIA
TIPO DE ENVÍO: CORREO

NO. DE CLIENTE: 16894716
RFC: TMP360901RB2

DATOS DE SUCURSAL:
PLAZA:
DIRECCIÓN: CARRILLO PUERTO OTE. 105 CENTRO
TELÉFONO: 8821267

INFORMACIÓN DEL PERIODO	
Periodo	**Del 01/Diciembre/2021 al 31/Diciembre/2021**
Fecha de corte	**31/Diciembre/2021**
Moneda	**PESOS**

RESUMEN INTEGRAL

Producto	No. de Cuenta	CLABE	Saldo anterior	Saldo al corte
ENLACE GLOBAL PM S/INTERESES	1037117398	072 023 01037117398 8	$1.41	$1.41
TOTAL			**$1.41**	**$1.41**

DETALLE	ENLACE GLOBAL PM S/INT. ▼
Resumen del periodo	
Saldo inicial del periodo	$ 1.41
+ Total de depósitos	$ 0.00
- Total de retiros	$ 0.00
+ Intereses Netos Ganados	$ 0.00
- Total de comisiones Cobradas / Pagadas	$ 0.00
- IVA sobre comisiones (16%)	$ 0.00
- Intereses Cobrados / Pagados	$ 0.00
Saldo actual	$ 1.41
Saldo disponible al día*	$ 1.41
Saldo Promedio	
Saldo promedio mínimo	$ 0.00
En el Periodo 01 Dic al 31 Dic:	$ 1.41
Días que comprende el periodo	31
Intereses devengados	
Tasa Bruta Anual	**0.00%**
Interés Tasa Bruta Anual	$ 0.00
Retención de ISR	$ 0.00
INTERESES NETOS GANADOS	$ 0.00
Saldo no disponible al día	
Depósitos de Cheques S.B.C.	$0.00
Ret. Garantía Líquida	$0.00
Comisiones pendientes de aplicar	$0.00
Compras no aplicadas	$0.00
TOTAL	$0.00
Resumen de comisiones	
Cheques girados	0
Cheques girados sin comisión	0
Cheques girados con comisión	0
Importe de la comisión	$ 0.00
Por cheques devueltos	$ 0.00
Otras comisiones	$ 0.00

ENLACE GLOBAL PM S/INTERESES
(Saldo inicial de $1.41)

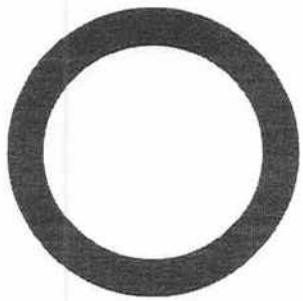

DEPÓSITOS	$0.00
RETIROS	$0.00
COMISIONES	$0.00
OTROS CARGOS	$0.00
SALDO FINAL	$1.41

Con la nueva versión de Banorte Móvil llevas el control de tu cuenta desde cualquier lugar

- **Conoce tu saldo,** movimientos y depósitos.
- **Paga tus servicios,** tarjetas de crédito y departamentales.
- **Envía dinero** a cuentas Banorte y de otros bancos.
- **Contrata** un Crédito de Nómina en minutos.



Aplican restricciones. Sujeto a aprobación de crédito. Productos operados por Banco Mercantil del Norte, S.A., Institución de Banca Múltiple, Grupo Financiero Banorte. Términos, condiciones, comisiones y requisitos de contratación en banorte.com

DETALLE DE MOVIMIENTOS (PESOS)▼

Enlace Global Pm S/Intereses

FECHA	DESCRIPCIÓN / ESTABLECIMIENTO	MONTO DEL DEPOSITO	MONTO DEL RETIRO	SALDO
30-NOV-21	SALDO ANTERIOR			1.41
	SIN MOVIMIENTOS			



OTROS▼

Informe de Depósitos en efectivo (IDE) mayores a $15,000 pesos

Mes:	DICIEMBRE de 2021
Excedentes de depósitos	$ 180,512.48
Tipo de Cambio	$ 20.5835
Resumen por cliente del ejercicio 2021	
Monto de excedente de depósitos	$ 475,206.49

***Los depósitos en efectivo presentados en el presente informe son aquellos que exceden la cantidad de $15,000 (Quince mil pesos 00/100) de forma acumulada en todas las cuentas bajo titularidad del cliente dentro de un mes calendario.**

MENSAJES IMPORTANTES
ESTIMADO CLIENTE, TENEMOS MEJORAS PARA DARLE FORMAS MAS SEGURAS DE ATENDERLE.
HEMOS ADICIONADO NUEVAS FUNCIONALIDADES PARA QUE APROVECHE AL MAXIMO NUESTROS SERVICIOS. AHORA A TRAVES DE MEDIOS ELECTRONICOS, PODRA REALIZAR DISTINTAS OPERACIONES Y CONTRATAR NUEVOS PRODUCTOS Y SERVICIOS CON SUS FACTORES DE AUTENTICACION Y/O INFORMACION BIOMETRICA. ESTOS CAMBIOS SE VERAN REFLEJADOS EN SU CONTRATO A PARTIR DEL MES DE JULIO DE 2021 Y LOS PODRA CONSULTAR EN LA PAGINA CONDUSEF.GOB.MX CON EL RECA 0351-437-021608/05-01657-0521. AGRADECEMOS SU PREFERENCIA Y LE REITERAMOS QUE ESTAMOS A SUS ORDENES EN BANORTEL O EN NUESTRA RED DE SUCURSALES, DONDE UNO DE NUESTROS EJECUTIVOS CON GUSTO LO ATENDERA.

Advertencia: Incumplir sus obligaciones le puede generar comisiones.
El presente estado de cuenta no es un comprobante fiscal.

La fecha de corte coincide con la fecha de terminación del periodo que se señala en el presente estado de cuenta. Las operaciones efectuadas durante los días no laborales o después de la hora de corte de fin de día serán consideradas en nuestra contabilidad como realizadas en el siguiente día hábil bancario. Usted dispone de 90 días después de la fecha de corte para objetar la información contenida en su estado de cuenta, de no hacerlo se asumirá su conformidad al respecto.

Cuando no reciba su estado de cuenta durante los 20 días siguientes de la fecha de corte, y no haya dado instrucciones para que no se le envíe, favor de solicitarlo en su sucursal.

En el caso de avisos de modificaciones al contrato de adhesión, recuerde que, si así lo decide, tiene derecho a solicitar la cancelación de su cuenta dentro de los 30 días naturales posteriores a la notificación recibida, sin responsabilidad alguna a su cargo cubriendo, en su caso, los adeudos que se hayan generado a la fecha.

Aviso de privacidad
Ponemos a su disposición el Aviso de Privacidad en www.banorte.com en el entendido de que su información será tratada con sujeción a los fines establecidos en el referido Aviso de Privacidad.

Consultas, Reclamaciones, y Aclaraciones

Banco Mercantil del Norte S.A. Institución de Banca Múltiple, Grupo Financiero Banorte recibe las consultas, reclamaciones o aclaraciones, a través de su **Unidad Especializada de Atención a Usuarios (UNE)**, ubicada en Av. Paseo de la Reforma 195 Piso 1, Colonia Cuauhtémoc, C.P. 06500, Alcaldía Cuauhtémoc, Ciudad de México, Correo electrónico: une@banorte.com, o al Teléfono: **800 627 2292** así como en cualquiera de sus sucursales. En el caso de no obtener una respuesta satisfactoria o en el caso de requerir consultar y/o comparar información sobre comisiones podrá acudir a la Comisión Nacional para la Protección y Defensa de los Usuarios de Servicios Financieros www.condusef.gob.mx con número telefónico de atención en la Ciudad de México **(55) 5340 0999** y desde el interior de la República el **800 999 8080.**

Referencia de Abreviaturas

ABO	Abono	COM	Comisión	EDC	Estado	O/B	Otro Banco
ATM	Cajero Automático	CONS	Consulta	I.S.R.	Impuesto Sobre la Renta	PZO	Plazo
BTE	Banorte	CPA	Compra	I.V.A.	Impuesto al Valor Agregado	R.F.C	Registro Federal de Causantes
CAM	Cámara de compensación	CTA	Cuenta	INT	Interés (es)	REV	Reverso
CAP	Capital	DEP	Depósito	INTBC	Interbancaria	S.B.C	Saldo salvo Buen Cobro
CHEQ/CHQ	Cheque	DEV	Devolución	INV	Inversión	VEN	Ventanilla
CLABE	Clave Bancaria Estandarizada	DISP	Disposición/Dispersión	LIQ	Liquidación (Pago)		

IPAB

Los productos anteriormente descritos se encuentran protegidos por el Instituto para la Protección del Ahorro Bancario (IPAB) hasta por un monto equivalente a 400,000 UDI por cliente, por Institución. Lo anterior de conformidad con las disposiciones legales que regulan a dicho instituto. Vista la página www.ipab.org.mx

H. AYUNTAMIENTO DEL MUNICIPIO DE PANUCO DE CORONADO, DGO.

ESTADO DE DURANGO

Auxiliares de Cuentas del 01/dic./2021 al 31/dic./2021

Con saldo y/o movimientos. (De la cuenta: 1112-04-19-11-001 a la 1112-04-19-11-001)

Cuentas de Registro

Usr: supervisor

Rep: rptAuxiliarCuentas

Fecha y hora de Impresión: 18/ene./2022 01:45 p. m.

Cuenta / Póliza	Fecha	Nombre de la Cuenta / Beneficiario	No. Factura	Cheque / Folio	Concepto	Saldo Inicial	Movimientos del Periodo Cargos	Abonos	Saldos
1112-04-18-11-001					Cta. 7398	$1.41	$0.00	$0.00	$1.41
					Total :	1.41	0.00	0.00	1.41

CONCILIACIÓN BANCARIA

H. AYUNTAMIENTO DE PANUCO DE CORONADO, DGO.
Banco: BANCO MERCANTIL DEL NORTE, S.A. Sucursal: 9987 No. Cta. 1037116841
Conciliación Bancaria correspondiente al mes de : DICIEMBRE 2021
Saldo del Estado de Cuenta Bancario al 31 de DICIEMBRE de 2021 $ 28.23

Mas: Depósitos no acreditados por el banco.

FECHA	CONCEPTO	IMPORTE

0.00

Menos: Cheques expedidos y no cobrados

FECHA	NUMERO	BENEFICIARIO	CONCEPTO	IMPORTE

$ -

Mas: Cargos del Banco no correspondidos.

FECHA	CONCEPTO	IMPORTE

$ -

Menos: Créditos del banco no correspondidos.

FECHA	CONCEPTO	IMPORTE

$ -

Saldo en libros al 31 de DICIEMBRE de 2021 $ 28.23

C. EDMUNDO MAURICIO GANDARA GONZALEZ
PRESIDENTE MUNICIPAL

LIC. HECTOR CARLOS QUIÑONEZ AVALOS
TESORERO MUNICIPAL

LIC. HADA CORINA VAZQUEZ IBARRA
SÍNDICO MUNICIPAL

FONDO MINERO 2017 PANUCO
MUNICIPIO DE PANUCO DE CORONADO
CALLE FRANCISCO SARABIA SN

LOC FRANCISDO I MADERO
GUADALUPE VICTORIA DGO. C.P. 34700
SUCURSAL: 7482 GUADALUPE VICTORIA
TIPO DE ENVÍO: CORREO

NO. DE CLIENTE: 16894716
RFC: TMP360901RB2

DATOS DE SUCURSAL:
PLAZA:
DIRECCIÓN: CARRILLO PUERTO OTE. 105 CENTRO
TELÉFONO: 8821267

INFORMACIÓN DEL PERIODO	
Periodo	Del 01/Diciembre/2021 al 31/Diciembre/2021
Fecha de corte	31/Diciembre/2021
Moneda	PESOS

RESUMEN INTEGRAL

Producto	No. de Cuenta	CLABE	Saldo anterior	Saldo al corte
ENLACE GLOBAL PM S/INTERESES	1037116841	072 023 01037116841 4	$45.63	$28.23
TOTAL			$45.63	$28.23

DETALLE	ENLACE GLOBAL PM S/INT. ▼
Resumen del periodo	
Saldo inicial del periodo	$ 45.63
+ Total de depósitos	$ 0.00
- Total de retiros	$ 0.00
+ Intereses Netos Ganados	$ 0.00
- Total de comisiones Cobradas / Pagadas	$ 15.00
- IVA sobre comisiones (16%)	$ 2.40
- Intereses Cobrados / Pagados	$ 0.00
Saldo actual	$ 28.23
Saldo disponible al día*	$ 28.23
Saldo Promedio	
Saldo promedio mínimo	$ 0.00
En el Periodo 01 Dic al 31 Dic:	$ 34.18
Días que comprende el periodo	31
Intereses devengados	
Tasa Bruta Anual	0.00%
Interés Tasa Bruta Anual	$ 0.00
Retención de ISR	$ 0.00
INTERESES NETOS GANADOS	$ 0.00
Saldo no disponible al día	
Depósitos de Cheques S.B.C.	$0.00
Ret. Garantía Líquida	$0.00
Comisiones pendientes de aplicar	$0.00
Compras no aplicadas	$0.00
TOTAL	$0.00
Resumen de comisiones	
Cheques girados	0
Cheques girados sin comisión	0
Cheques girados con comisión	0
Importe de la comisión	$ 0.00
Por cheques devueltos	$ 0.00
Otras comisiones	$ 15.00

ENLACE GLOBAL PM S/INTERESES
(Saldo inicial de $45.63)

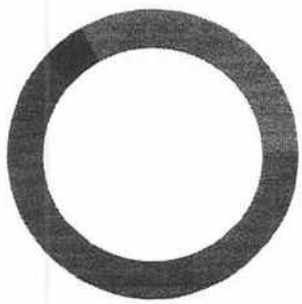

DEPÓSITOS	$0.00
RETIROS	$0.00
COMISIONES	$15.00
OTROS CARGOS	$2.40
SALDO FINAL	$28.23

Con la nueva versión de Banorte Móvil llevas el control de tu cuenta desde cualquier lugar

- **Conoce tu saldo,** movimientos y depósitos.
- **Paga tus servicios,** tarjetas de crédito y departamentales.
- **Envía dinero** a cuentas Banorte y de otros bancos.
- **Contrata** un Crédito de Nómina en minutos.



Aplican restricciones. Sujeto a aprobación de crédito. Productos operados por Banco Mercantil del Norte, S.A., Institución de Banca Múltiple, Grupo Financiero Banorte. Términos, condiciones, comisiones y requisitos de contratación en banorte.com

DETALLE DE MOVIMIENTOS (PESOS)▼

Enlace Global Pm S/Intereses

FECHA	DESCRIPCIÓN / ESTABLECIMIENTO	MONTO DEL DEPOSITO	MONTO DEL RETIRO	SALDO
30-NOV-21	SALDO ANTERIOR			45.63
06-DIC-21	Comision x Internet 98765451 Transferencias Tercero Banorte		3.00	42.63
06-DIC-21	IVA Com x Internet 98765451 Transferencias Tercero Banorte		0.48	42.15
07-DIC-21	Comision x Internet 326146122 Transferencias Tercero Banorte		3.00	39.15
07-DIC-21	IVA Com x Internet 326146122 Transferencias Tercero Banorte		0.48	38.67
07-DIC-21	Comision x Internet 1356296 Transferencias Tercero Banorte		3.00	35.67
07-DIC-21	IVA Com x Internet 1356296 Transferencias Tercero Banorte		0.48	35.19
08-DIC-21	Comision x Internet 485939 Transferencias Tercero Banorte		3.00	32.19
08-DIC-21	IVA Com x Internet 485939 Transferencias Tercero Banorte		0.48	31.71
30-DIC-21	Comision x Internet 395029 Transferencias Tercero Banorte		3.00	28.71
30-DIC-21	IVA Com x Internet 395029 Transferencias Tercero Banorte		0.48	28.23

CRÉDITO DE NÓMINA BANORTE TE DA BENEFICIOS ESPECIALES

Solicita el efectivo que necesitas fácil y rápido.

- Monto de hasta $1,500,000 pesos.
- Préstamo con tasa especial.
- Pagos fijos con cargo automático.
- Tú eliges el plazo que mejor se adapte a ti.

¡Aprovecha estos y más beneficios que tenemos para ti!

Aplican restricciones. Sujeto a aprobación de crédito.



OTROS▼

Informe de Depósitos en efectivo (IDE) mayores a $15,000 pesos

Mes:	**DICIEMBRE de 2021**
Excedentes de depósitos	$ 180,512.48
Tipo de Cambio	$ 20.5835
Resumen por cliente del ejercicio 2021	
Monto de excedente de depósitos	$ 475,206.49

***Los depósitos en efectivo presentados en el presente informe son aquellos que exceden la cantidad de $15,000 (Quince mil pesos 00/100) de forma acumulada en todas las cuentas bajo titularidad del cliente dentro de un mes calendario.**

MENSAJES IMPORTANTES
ESTIMADO CLIENTE, TENEMOS MEJORAS PARA DARLE FORMAS MAS SEGURAS DE ATENDERLE.
HEMOS ADICIONADO NUEVAS FUNCIONALIDADES PARA QUE APROVECHE AL MAXIMO NUESTROS SERVICIOS. AHORA A TRAVES DE MEDIOS ELECTRONICOS, PODRA REALIZAR DISTINTAS OPERACIONES Y CONTRATAR NUEVOS PRODUCTOS Y SERVICIOS CON SUS FACTORES DE AUTENTICACION Y/O INFORMACION BIOMETRICA. ESTOS CAMBIOS SE VERAN REFLEJADOS EN SU CONTRATO A PARTIR DEL MES DE JULIO DE 2021 Y LOS PODRA CONSULTAR EN LA PAGINA CONDUSEF.GOB.MX CON EL RECA 0351-437-021608/05-01657-0521. AGRADECEMOS SU PREFERENCIA Y LE REITERAMOS QUE ESTAMOS A SUS ORDENES EN BANORTEL O EN NUESTRA RED DE SUCURSALES, DONDE UNO DE NUESTROS EJECUTIVOS CON GUSTO LO ATENDERA.

Advertencia: Incumplir sus obligaciones le puede generar comisiones.
El presente estado de cuenta no es un comprobante fiscal.

La fecha de corte coincide con la fecha de terminación del periodo que se señala en el presente estado de cuenta. Las operaciones efectuadas durante los días no laborales o después de la hora de corte de fin de día serán consideradas en nuestra contabilidad como realizadas en el siguiente día hábil bancario. Usted dispone de 90 días después de la fecha de corte para objetar la información contenida en su estado de cuenta, de no hacerlo se asumirá su conformidad al respecto.

Cuando no reciba su estado de cuenta durante los 20 días siguientes de la fecha de corte, y no haya dado instrucciones para que no se le envíe, favor de solicitarlo en su sucursal.

En el caso de avisos de modificaciones al contrato de adhesión, recuerde que, si así lo decide, tiene derecho a solicitar la cancelación de su cuenta dentro de los 30 días naturales posteriores a la notificación recibida, sin responsabilidad alguna a su cargo cubriendo, en su caso, los adeudos que se hayan generado a la fecha.

Aviso de privacidad

Ponemos a su disposición el Aviso de Privacidad en www.banorte.com en el entendido de que su información será tratada con sujeción a los fines establecidos en el referido Aviso de Privacidad.

Consultas, Reclamaciones, y Aclaraciones

Banco Mercantil del Norte S.A. Institución de Banca Múltiple, Grupo Financiero Banorte recibe las consultas, reclamaciones o aclaraciones, a través de su **Unidad Especializada de Atención a Usuarios (UNE)**, ubicada en Av. Paseo de la Reforma 195 Piso 1, Colonia Cuauhtémoc, C.P. 06500, Alcaldía Cuauhtémoc, Ciudad de México, Correo electrónico: une@banorte.com, o al Teléfono: **800 627 2292** así como en cualquiera de sus sucursales. En el caso de no obtener una respuesta satisfactoria o en el caso de requerir consultar y/o comparar información sobre comisiones podrá acudir a la Comisión Nacional para la Protección y Defensa de los Usuarios de Servicios Financieros www.condusef.gob.mx con número telefónico de atención en la Ciudad de México **(55) 5340 0999** y desde el interior de la República el **800 999 8080.**

Referencia de Abreviaturas

ABO	Abono	COM	Comisión	EDO	Estado	O/B	Otro Banco
ATM	Cajero Automático	CONS	Consulta	I.S.R	Impuesto Sobre la Renta	PZO	Plazo
BTE	Banorte	CPA	Compra	I.V.A	Impuesto al Valor Agregado	R.F.C	Registro Federal de Causantes
CAM	Cámara de compensación	CTA	Cuenta	INT	Interés (es)	REV	Reverso
CAP	Capital	DEP	Depósito	INTBC	Interbancaria	S.B.C	Saldo salvo Buen Cobro
CHEQ/CHQ	Cheque	DEV	Devolución	INV	Inversión	VEN	Ventanilla
CLABE	Clave Bancaria Estandarizada	DISP	Disposición/Dispersión	LIQ	Liquidación (Pago)		



Los productos anteriormente descritos se encuentran protegidos por el Instituto para la Protección del Ahorro Bancario (IPAB) hasta por un monto equivalente a 400,000 UDI por cliente, por Institución. Lo anterior de conformidad con las disposiciones legales que regulan a dicho Instituto. Vista la página www.ipab.org.mx

COMPROBANTE FISCAL DIGITAL ▼

1037116841 - ENLACE GLOBAL PM S/INTERESES

Folio Fiscal: 4515E84A-0941-441F-9162-293E24745CFA
No de Serie del Certificado del SAT: 00001000000507237013
No de Serie del Certificado del Emisor: 00001000000504876057
Fecha y hora de certificación: 2022-01-02T09:07:06
Lugar y fecha de elaboración: 64830 2021-12-31
Forma de pago: 03-Transferencia electrónica de fondos

Sello Digital del CFDI:

IBkhcp+L1GlG1e/P5IM9PVE6bN06GG2z8tuE8IEKN6MAAiTTM3j1Tr6Oavyl54xauvw3wYtRmicarenruXMXteSjn4Q0APLDYdN/xeEfaUiBkf3kGk
L+ouVbw+WlcLAzeChTCXtFwVvZAG/W88IVXHLDZFNcH1V+HyJot3/XM8DsEsCibLc3FLP6xivXj4eCyokYYfGgpWSPZf354RRPKpo9cNRjxLU7
PFu8htj9Z7c6y2Hfje3ISIVoNmPlqrUcVttlMAVT7o6v1II0X1+Fh3zdTnUxabmVcbXLohp/NoqKPKGoJjCW3IltZFfJCZ7W97O3Zj32DmRtF3rZToe
xNw==

Sello del SAT:

IW0fwsDAd81CIFduc2iDmLMwwiwocZDAJjcQ9/rras5hnlcpLwxV4Gxm1PFbpFs5wTlezlDt7JE8qDlsheluWRtySsbamU7CkoN6wxrGbW4WSk
Y6Gcrf1iw2wo2x2msFXj/AJzJ14FvxJKQSVxuyKZ9Ec0BKoNjwQoaWZgatlr2E7b6aYBDf2HFntxQ2MmVdwAlvGZ3vW4hWTtNPy1eGeclwRpor
ZankUN1OuLAidfw4GqOoJtaZbCiMGQ/HgdQMAqlxxTl6SpU2elkyDPYY8U/vw6ZVbOxSQAaEpflLitgT7GvKx2ZJ63ZSR2o3VvGLxi9YqkXS6e87
TcwMb9J2wg==

Cadena original del complemento de certificación:

||1.1|4515E84A-0941-441F-9162-293E24745CFA|2022-01-
02T09:07:06|DCD090706E42||IBkhcp+L1GlG1e/P5IM9PVE6bN06GG2z8tuE8IEKN6MAAiTTM3j1Tr6Oavyl54xauvw
3wYtRmicarenruXMXteSjn4Q0APLDYdN/xeEfaUiBkf3kGkL+ouVbw+WlcLAzeChTCXtFwVvZAG/W88IVXHLDZFNcH
1V+HyJot3/XM8DsEsCibLc3FLP6xivXj4eCyokYYfGgpWSPZf354RRPKpo9cNRjxLU7PFu8htj9Z7c6y2Hfje3ISIVoNmP
lqrUcVttlMAVT7o6v1II0X1+Fh3zdTnUxabmVcbXLohp/NoqKPKGoJjCW3IltZFfJCZ7W97O3Zj32DmRtF3rZToexNw=
=|00001000000507237013||

Versión CFDI: 3.3
Importe Total: DIECISIETE PESOS 40/100 M.N.
Unidad de Medida: E48-Unidad de servicio
Método de Pago: PUE-Pago en una sola exhibición
Lugar de Expedición: 64830
Régimen Fiscal: 601-General de Ley Personas Morales
Este documento es una representación impresa de un CFDI

H. AYUNTAMIENTO DEL MUNICIPIO DE PANUCO DE CORONADO, DGO.

ESTADO DE DURANGO

Auxiliares de Cuentas del 01/dic./2021 al 31/dic./2021

Con saldo y/o movimientos. (De la cuenta: 1112-04-19-11-002 a la 1112-04-19-11-002)

Cuentas de Registro

Usr: supervisor
Rep: rptAuxiliarCuentas

Fecha y hora de Impresión: 19/ene./2022 01:46 p. m.

Cuenta / Póliza	Fecha	Nombre de la Cuenta / Beneficiario	No. Factura	Cheque / Folio	Concepto	Saldo Inicial	Movimientos del Periodo Cargos	Abonos	Saldos
1112-04-19-11-002				Cta. 841		$45.63	$0.00	$17.40	$28.23
C00427	31/12/2021	BANCO MERCANTIL DEL	EDO CTA	0	COMISIONES BANCARIAS DICIEMBRE 2021 (COMISIONES BANCARIAS DICIEM		$0.00	$17.40	$28.23
					Total :	**45.63**	**0.00**	**17.40**	**28.23**

CONCILIACIÓN BANCARIA

H. AYUNTAMIENTO DE PANUCO DE CORONADO, DGO.
Banco: BANCO MERCANTIL DEL NORTE, S.A. Sucursal: 9987 No. Cta. 1037118199
Conciliación Bancaria correspondiente al mes de : DICIEMBRE 2021
Saldo del Estado de Cuenta Bancario al 31 de DICIEMBRE de 2021 $ 0.20

Mas: Depósitos no acreditados por el banco.

FECHA	CONCEPTO	IMPORTE

0.00

Menos: Cheques expedidos y no cobrados

FECHA	NUMERO	BENEFICIARIO	CONCEPTO	IMPORTE

$ -

Mas: Cargos del Banco no correspondidos.

FECHA	CONCEPTO	IMPORTE

$ -

Menos: Créditos del banco no correspondidos.

FECHA	CONCEPTO	IMPORTE
	SALDO INICIAL ADMINISTRACION ANTERIOR	-0.10

$ (0.10)

Saldo en libros al 31 de DICIEMBRE de 2021 $ 0.30

C. EDMUNDO MAURICIO GANDARA GONZALEZ
PRESIDENTE MUNICIPAL

LIC. HECTOR CARLOS QUIÑONEZ AVALOS
TESORERO MUNICIPAL

LIC. HADA CORINA VAZQUEZ BARRA
SÍNDICO MUNICIPAL

FONDO MINERO 2017 MADERO
MUNICIPIO DE PANUCO DE CORONADO
CALLE FRANCISCO SARABIA SN
LOC FRANCISDO I MADERO
GUADALUPE VICTORIA DGO. C.P. 34700
SUCURSAL: 7482 GUADALUPE VICTORIA
TIPO DE ENVÍO: CORREO

NO. DE CLIENTE: 16894716
RFC: TMP360901RB2

DATOS DE SUCURSAL:
PLAZA:
DIRECCIÓN: CARRILLO PUERTO OTE. 105 CENTRO
TELÉFONO: 8821267

INFORMACIÓN DEL PERIODO	
Periodo	Del 01/Diciembre/2021 al 31/Diciembre/2021
Fecha de corte	31/Diciembre/2021
Moneda	PESOS

RESUMEN INTEGRAL

Producto	No. de Cuenta	CLABE	Saldo anterior	Saldo al corte
ENLACE GLOBAL PM S/INTERESES	1037118199	072 023 01037118199 6	$0.20	$0.20
TOTAL			$0.20	$0.20

DETALLE — ENLACE GLOBAL PM S/INT. ▼

Resumen del periodo	
Saldo inicial del periodo	$ 0.20
+ Total de depósitos	$ 0.00
- Total de retiros	$ 0.00
+ Intereses Netos Ganados	$ 0.00
- Total de comisiones Cobradas / Pagadas	$ 0.00
- IVA sobre comisiones (16%)	$ 0.00
- Intereses Cobrados / Pagados	$ 0.00
Saldo actual	$ 0.20
Saldo disponible al día*	$ 0.20
Saldo Promedio	
Saldo promedio mínimo	$ 0.00
En el Periodo 01 Dic al 31 Dic:	$ 0.20
Días que comprende el periodo	31
Intereses devengados	
Tasa Bruta Anual	0.00%
Interés Tasa Bruta Anual	$ 0.00
Retención de ISR	$ 0.00
INTERESES NETOS GANADOS	$ 0.00
Saldo no disponible al día	
Depósitos de Cheques S.B.C.	$0.00
Ret. Garantía Líquida	$0.00
Comisiones pendientes de aplicar	$0.00
Compras no aplicadas	$0.00
TOTAL	$0.00
Resumen de comisiones	
Cheques girados	0
Cheques girados sin comisión	0
Cheques girados con comisión	0
Importe de la comisión	$ 0.00
Por cheques devueltos	$ 0.00
Otras comisiones	$ 0.00

ENLACE GLOBAL PM S/INTERESES
(Saldo inicial de $0.20)

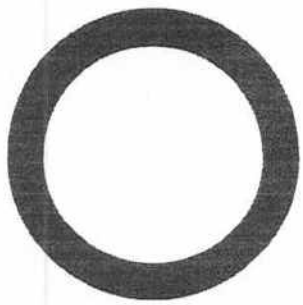

DEPÓSITOS	$0.00
RETIROS	$0.00
COMISIONES	$0.00
OTROS CARGOS	$0.00
SALDO FINAL	$0.20

Con la nueva versión de Banorte Móvil llevas el control de tu cuenta desde cualquier lugar

- **Conoce tu saldo,** movimientos y depósitos.
- **Paga tus servicios,** tarjetas de crédito y departamentales.
- **Envía dinero** a cuentas Banorte y de otros bancos.
- **Contrata** un Crédito de Nómina en minutos.



Aplican restricciones. Sujeto a aprobación de crédito. Productos operados por Banco Mercantil del Norte, S.A., Institución de Banca Múltiple, Grupo Financiero Banorte. Términos, condiciones, comisiones y requisitos de contratación en banorte.com

DETALLE DE MOVIMIENTOS (PESOS)▼

Enlace Global Pm S/Intereses

FECHA	DESCRIPCIÓN / ESTABLECIMIENTO	MONTO DEL DEPOSITO	MONTO DEL RETIRO	SALDO
30-NOV-21	SALDO ANTERIOR			0.20
	SIN MOVIMIENTOS			

CRÉDITO DE NÓMINA BANORTE TE DA BENEFICIOS ESPECIALES

Solicita el efectivo que necesitas **fácil y rápido.**

- Monto de hasta **$1,500,000 pesos.**
- **Préstamo con tasa especial.**
- **Pagos fijos con cargo automático.**
- **Tú eliges el plazo** que mejor se adapte a ti.

¡Aprovecha **estos y más beneficios** que tenemos para ti!

Aplican restricciones. Sujeto a aprobación de crédito.



OTROS▼

Informe de Depósitos en efectivo (IDE) mayores a $15,000 pesos

Mes:	**DICIEMBRE de 2021**
Excedentes de depósitos	$ 180,512.48
Tipo de Cambio	$ 20.5835
Resumen por cliente del ejercicio 2021	
Monto de excedente de depósitos	$ 475,206.49

***Los depósitos en efectivo presentados en el presente informe son aquellos que exceden la cantidad de $15,000 (Quince mil pesos 00/100) de forma acumulada en todas las cuentas bajo titularidad del cliente dentro de un mes calendario.**

MENSAJES IMPORTANTES
ESTIMADO CLIENTE, TENEMOS MEJORAS PARA DARLE FORMAS MAS SEGURAS DE ATENDERLE.
HEMOS ADICIONADO NUEVAS FUNCIONALIDADES PARA QUE APROVECHE AL MAXIMO NUESTROS SERVICIOS. AHORA A TRAVES DE MEDIOS ELECTRONICOS, PODRA REALIZAR DISTINTAS OPERACIONES Y CONTRATAR NUEVOS PRODUCTOS Y SERVICIOS CON SUS FACTORES DE AUTENTICACION Y/O INFORMACION BIOMETRICA. ESTOS CAMBIOS SE VERAN REFLEJADOS EN SU CONTRATO A PARTIR DEL MES DE JULIO DE 2021 Y LOS PODRA CONSULTAR EN LA PAGINA CONDUSEF.GOB.MX CON EL RECA 0351-437-021608/05-01657-0521. AGRADECEMOS SU PREFERENCIA Y LE REITERAMOS QUE ESTAMOS A SUS ORDENES EN BANORTEL O EN NUESTRA RED DE SUCURSALES, DONDE UNO DE NUESTROS EJECUTIVOS CON GUSTO LO ATENDERA.

Advertencia: Incumplir sus obligaciones le puede generar comisiones.
El presente estado de cuenta no es un comprobante fiscal.

La fecha de corte coincide con la fecha de terminación del periodo que se señala en el presente estado de cuenta. Las operaciones efectuadas durante los días no laborales o después de la hora de corte de fin de día serán consideradas en nuestra contabilidad como realizadas en el siguiente día hábil bancario. Usted dispone de 90 días después de la fecha de corte para objetar la información contenida en su estado de cuenta, de no hacerlo se asumirá su conformidad al respecto.

Cuando no reciba su estado de cuenta durante los 20 días siguientes de la fecha de corte, y no haya dado instrucciones para que no se le envíe, favor de solicitarlo en su sucursal.

En el caso de avisos de modificaciones al contrato de adhesión, recuerde que, si así lo decide, tiene derecho a solicitar la cancelación de su cuenta dentro de los 30 días naturales posteriores a la notificación recibida, sin responsabilidad alguna a su cargo cubriendo, en su caso, los adeudos que se hayan generado a la fecha.

Aviso de privacidad
Ponemos a su disposición el Aviso de Privacidad en www.banorte.com en el entendido de que su información será tratada con sujeción a los fines establecidos en el referido Aviso de Privacidad.

Consultas, Reclamaciones, y Aclaraciones

Banco Mercantil del Norte S.A. Institución de Banca Múltiple, Grupo Financiero Banorte recibe las consultas, reclamaciones o aclaraciones, a través de su **Unidad Especializada de Atención a Usuarios (UNE)**, ubicada en Av. Paseo de la Reforma 195 Piso 1, Colonia Cuauhtémoc, C.P. 06500, Alcaldía Cuauhtémoc, Ciudad de México, Correo electrónico: une@banorte.com, o al Teléfono: **800 627 2292** así como en cualquiera de sus sucursales. En el caso de no obtener una respuesta satisfactoria o en el caso de requerir consultar y/o comparar información sobre comisiones podrá acudir a la Comisión Nacional para la Protección y Defensa de los Usuarios de Servicios Financieros www.condusef.gob.mx con número telefónico de atención en la Ciudad de México **(55) 5340 0999** y desde el interior de la República el **800 999 8080.**

Referencia de Abreviaturas

ABO	Abono	COM	Comisión	EDO	Estado	O/B	Otro Banco
ATM	Cajero Automático	CONS	Consulta	I.S.R	Impuesto Sobre la Renta	PZO	Plazo
BTE	Banorte	CPA	Compra	I.V.A	Impuesto al Valor Agregado	R.F.C	Registro Federal de Causantes
CAM	Cámara de compensación	CTA	Cuenta	INT	Interés (es)	REV	Reverso
CAP	Capital	DEP	Depósito	INTBC	Interbancaria	S.B.C	Salvo Buen Cobro
CHEQ/CHQ	Cheque	DEV	Devolución	INV	Inversión	VEN	Ventanilla
CLABE	Clave Bancaria Estandarizada	DISP	Disposición/Dispersión	LIQ	Liquidación (Pago)		

IAB

Los productos anteriormente descritos se encuentran protegidos por el Instituto para la Protección del Ahorro Bancario (IPAB) hasta por un monto equivalente a 400,000 UDI por cliente, por Institución. Lo anterior de conformidad con las disposiciones legales que regulan a dicho Instituto. Vista la página www.ipab.org.mx

H. AYUNTAMIENTO DEL MUNICIPIO DE PANUCO DE CORONADO, DGO.

ESTADO DE DURANGO

Auxiliares de Cuentas del 01/dic./2021 al 31/dic./2021

Con saldo y/o movimientos. (De la cuenta: 1112-04-19-11-003 a la 1112-04-19-11-003)

Cuentas de Registro

Usr: supervisor

Rep: rptAuxiliarCuentas

Fecha y hora de Impresión: 18/ene./2022 01:48 p. m.

Cuenta / Poliza	Fecha	Nombre de la Cuenta / Beneficiario	No. Factura	Cheque / Folio	Concepto	Saldo Inicial	Movimientos del Periodo Cargos	Abonos	Saldos
1112-04-19-11-003					Cta. 199	$0.30	$0.00	$0.00	$0.30
					Total :	0.30	0.00	0.00	0.30

VIVIENDA
MUNICIPIO DE PANUCO DE CORONADO
CALLE FRANCISCO SARABIA SN
LOC FRANCISDO I MADERO
GUADALUPE VICTORIA DGO. C.P. 34700
SUCURSAL: 7482 GUADALUPE VICTORIA
TIPO DE ENVÍO: CORREO

NO. DE CLIENTE: 16894716
RFC: TMP360901RB2

DATOS DE SUCURSAL:
PLAZA:
DIRECCIÓN: CARRILLO PUERTO OTE. 105 CENTRO
TELÉFONO: 8821267

INFORMACIÓN DEL PERIODO	
Periodo	Del 01/Diciembre/2021 al 31/Diciembre/2021
Fecha de corte	31/Diciembre/2021
Moneda	PESOS

RESUMEN INTEGRAL

Producto	No. de Cuenta	CLABE	Saldo anterior	Saldo al corte
ENLACE GLOBAL PM S/INTERESES	1094428033	072 023 01094428033 4	$3.70	$3.70
TOTAL			$3.70	$3.70

DETALLE — ENLACE GLOBAL PM S/INT.

Resumen del periodo

Saldo inicial del periodo	$ 3.70
+ Total de depósitos	$ 0.00
- Total de retiros	$ 0.00
+ Intereses Netos Ganados	$ 0.00
- Total de comisiones Cobradas / Pagadas	$ 0.00
- IVA sobre comisiones (16%)	$ 0.00
- Intereses Cobrados / Pagados	$ 0.00
Saldo actual	$ 3.70
Saldo disponible al día*	$ 3.70

Saldo Promedio

Saldo promedio mínimo	$ 0.00
En el Periodo 01 Dic al 31 Dic:	$ 3.70
Días que comprende el periodo	31

Intereses devengados

Tasa Bruta Anual	0.00%
Interés Tasa Bruta Anual	$ 0.00
Retención de ISR	$ 0.00
INTERESES NETOS GANADOS	$ 0.00

Saldo no disponible al día

Depósitos de Cheques S.B.C.	$0.00
Ret. Garantía Líquida	$0.00
Comisiones pendientes de aplicar	$0.00
Compras no aplicadas	$0.00
TOTAL	$0.00

Resumen de comisiones

Cheques girados	0
Cheques girados sin comisión	0
Cheques girados con comisión	0
Importe de la comisión	$ 0.00
Por cheques devueltos	$ 0.00
Otras comisiones	$ 0.00

ENLACE GLOBAL PM S/INTERESES
(Saldo inicial de $3.70)



DEPÓSITOS	$0.00
RETIROS	$0.00
COMISIONES	$0.00
OTROS CARGOS	$0.00
SALDO FINAL	$3.70

Con la nueva versión de Banorte Móvil llevas el control de tu cuenta desde cualquier lugar

- **Conoce tu saldo,** movimientos y depósitos.
- **Paga tus servicios,** tarjetas de crédito y departamentales.
- **Envía dinero** a cuentas Banorte y de otros bancos.
- **Contrata** un Crédito de Nómina en minutos.



Aplican restricciones. Sujeto a aprobación de crédito. Productos operados por Banco Mercantil del Norte, S.A., Institución de Banca Múltiple, Grupo Financiero Banorte. Términos, condiciones, comisiones y requisitos de contratación en banorte.com

DETALLE DE MOVIMIENTOS (PESOS)▼

Enlace Global Pm S/Intereses

FECHA	DESCRIPCIÓN / ESTABLECIMIENTO	MONTO DEL DEPOSITO	MONTO DEL RETIRO	SALDO
30-NOV-21	SALDO ANTERIOR			3.70
	SIN MOVIMIENTOS			



OTROS▼

Informe de Depósitos en efectivo (IDE) mayores a $15,000 pesos

Mes:	DICIEMBRE de 2021
Excedentes de depósitos	$ 180,512.48
Tipo de Cambio	$ 20.5835
Resumen por cliente del ejercicio 2021	
Monto de excedente de depósitos	$ 475,206.49

***Los depósitos en efectivo presentados en el presente informe son aquellos que exceden la cantidad de $15,000 (Quince mil pesos 00/100) de forma acumulada en todas las cuentas bajo titularidad del cliente dentro de un mes calendario.**

MENSAJES IMPORTANTES
ESTIMADO CLIENTE, TENEMOS MEJORAS PARA DARLE FORMAS MAS SEGURAS DE ATENDERLE.
HEMOS ADICIONADO NUEVAS FUNCIONALIDADES PARA QUE APROVECHE AL MAXIMO NUESTROS SERVICIOS. AHORA A TRAVES DE MEDIOS ELECTRONICOS, PODRA REALIZAR DISTINTAS OPERACIONES Y CONTRATAR NUEVOS PRODUCTOS Y SERVICIOS CON SUS FACTORES DE AUTENTICACION Y/O INFORMACION BIOMETRICA. ESTOS CAMBIOS SE VERAN REFLEJADOS EN SU CONTRATO A PARTIR DEL MES DE JULIO DE 2021 Y LOS PODRA CONSULTAR EN LA PAGINA CONDUSEF.GOB.MX CON EL RECA 0351-437-021608/05-01657-0521. AGRADECEMOS SU PREFERENCIA Y LE REITERAMOS QUE ESTAMOS A SUS ORDENES EN BANORTEL O EN NUESTRA RED DE SUCURSALES, DONDE UNO DE NUESTROS EJECUTIVOS CON GUSTO LO ATENDERA.

Advertencia: Incumplir sus obligaciones le puede generar comisiones.
El presente estado de cuenta no es un comprobante fiscal.

La fecha de corte coincide con la fecha de terminación del periodo que se señala en el presente estado de cuenta. Las operaciones efectuadas durante los días no laborales o después de la hora de corte de fin de día serán consideradas en nuestra contabilidad como realizadas en el siguiente día hábil bancario. Usted dispone de 90 días después de la fecha de corte para objetar la información contenida en su estado de cuenta, de no hacerlo se asumirá su conformidad al respecto.

Cuando no reciba su estado de cuenta durante los 20 días siguientes de la fecha de corte, y no haya dado instrucciones para que no se le envíe, favor de solicitarlo en su sucursal.

En el caso de avisos de modificaciones al contrato de adhesión, recuerde que, si así lo decide, tiene derecho a solicitar la cancelación de su cuenta dentro de los 30 días naturales posteriores a la notificación recibida, sin responsabilidad alguna a su cargo cubriendo, en su caso, los adeudos que se hayan generado a la fecha.

Aviso de privacidad
Ponemos a su disposición el Aviso de Privacidad en www.banorte.com en el entendido de que su información será tratada con sujeción a los fines establecidos en el referido Aviso de Privacidad.

CONCILIACIÓN BANCARIA

H. AYUNTAMIENTO DE PANUCO DE CORONADO, DGO.
Banco: BANCO MERCANTIL DEL NORTE, S.A. Sucursal: 9987 No. Cta. 1094428033
Conciliación Bancaria correspondiente al mes de : DICIEMBRE 2021
Saldo del Estado de Cuenta Bancario al 31 de DICIEMBRE de 2021 $ 3.70

Mas: Depósitos no acreditados por el banco.

FECHA	CONCEPTO	IMPORTE

0.00

Menos: Cheques expedidos y no cobrados

FECHA	NUMERO	BENEFICIARIO	CONCEPTO	IMPORTE

Mas: Cargos del Banco no correspondidos. $ -

FECHA	CONCEPTO	IMPORTE

$ -

Menos: Créditos del banco no correspondidos.

FECHA	CONCEPTO	IMPORTE

$ -

Saldo en libros al 31 de DICIEMBRE de 2021 $ 3.70

C. EDMUNDO MAURICIO GANDARA GONZALEZ
PRESIDENTE MUNICIPAL

LIC. HECTOR CARLOS QUIÑONEZ AVALOS
TESORERO MUNICIPAL

LIC. HADA CORINA VAZQUEZ IBARRA
SÍNDICO MUNICIPAL

Consultas, Reclamaciones, y Aclaraciones

Banco Mercantil del Norte S.A. Institución de Banca Múltiple, Grupo Financiero Banorte recibe las consultas, reclamaciones o aclaraciones, a través de su **Unidad Especializada de Atención a Usuarios (UNE)**, ubicada en Av. Paseo de la Reforma 195 Piso 1, Colonia Cuauhtémoc, C.P. 06500, Alcaldía Cuauhtémoc, Ciudad de México, Correo electrónico: une@banorte.com, o al **Teléfono: 800 627 2292** así como en cualquiera de sus sucursales. En el caso de no obtener una respuesta satisfactoria o en el caso de requerir consultar y/o comparar información sobre comisiones podrá acudir a la Comisión Nacional para la Protección y Defensa de los Usuarios de Servicios Financieros www.condusef.gob.mx con número telefónico de atención en la Ciudad de México **(55) 5340 0999** y desde el interior de la República el **800 999 8080.**

Referencia de Abreviaturas

ABO	Abono	COM	Comisión	EDO	Estado	O/B	Otro Banco
ATM	Cajero Automático	CONS	Consulta	I.S.R	Impuesto Sobre la Renta	PZO	Plazo
BTE	Banorte	CPA	Compra	I.V.A	Impuesto al Valor Agregado	R.F.C	Registro Federal de Causantes
CAM	Cámara de compensación	CTA	Cuenta	INT	Interés (es)	REV	Reverso
CAP	Capital	DEP	Depósito	INTBC	Interbancaria	S.B.C	Saldo salvo Buen Cobro
CHEQ/CHQ	Cheque	DEV	Devolución	INV	Inversión	VEN	Ventanilla
CLABE	Clave Bancaria Estandarizada	DISP	Disposición/Dispersión	LIQ	Liquidación (Pago)		

IPAB

Los productos anteriormente descritos se encuentran protegidos por el Instituto para la Protección del Ahorro Bancario (IPAB) hasta por un monto equivalente a 400,000 UDI por cliente, por Institución. Lo anterior de conformidad con las disposiciones legales que regulan a dicho Instituto. Vista la página www.ipab.org.mx

H. AYUNTAMIENTO DEL MUNICIPIO DE PANUCO DE CORONADO, DGO.

ESTADO DE DURANGO

Auxiliares de Cuentas del 01/dic./2021 al 31/dic./2021

User: supervisor
Rep: rpt/AuxiliarCuentas

Con saldo y/o movimientos. (De la cuenta: 1112-04-19-44-001 a la 1112-04-19-44-001)
Cuentas de Registro

Fecha y hora de Impresión: 18/ene./2022 01:52 p. m.

Cuenta / Poliza	Fecha	Nombre de la Cuenta / Beneficiario	No. Factura	Cheque / Folio	Concepto	Saldo Inicial	Movimientos del Periodo Cargos	Abonos	Saldos
1112-04-19-44-001					Cta. 8033	$3.70	$0.00	$0.00	$3.70
					Total :	**3.70**	**0.00**	**0.00**	**3.70**

CONCILIACIÓN BANCARIA

H. AYUNTAMIENTO DE PANUCO DE CORONADO, DGO.
Banco: BANCO MERCANTIL DEL NORTE, S.A. Sucursal: 9987 No. Cta. 1043184065
Conciliación Bancaria correspondiente al mes de : DICIEMBRE 2021
Saldo del Estado de Cuenta Bancario al 31 de DICIEMBRE de 2021 $ 35,310.53

Mas: Depósitos no acreditados por el banco.

FECHA	CONCEPTO	IMPORTE

0.00

Menos: Cheques expedidos y no cobrados

FECHA	NUMERO	BENEFICIARIO	CONCEPTO	IMPORTE

$ -

Mas: Cargos del Banco no correspondidos.

FECHA	CONCEPTO	IMPORTE
03/09/2019	ADMINISTRACION ANTERIOR	8,760.68

$ 8,760.68

Menos: Créditos del banco no correspondidos.

FECHA	CONCEPTO	IMPORTE

$ -

Saldo en libros al 31 de DICIEMBRE de 2021 $ 44,071.21

C. EDMUNDO MAURICIO GANDARA GONZALEZ
PRESIDENTE MUNICIPAL

LIC. HECTOR CARLOS QUIÑONEZ AYALOS
TESORERO MUNICIPAL

LIC. HADA CORINA VAZQUEZ GUERRA
SÍNDICO MUNICIPAL

PARTICIPACIONES 2019
MUNICIPIO DE PANUCO DE CORONADO
CALLE FRANCISCO SARABIA SN

LOC FRANCISDO I MADERO
GUADALUPE VICTORIA DGO. C.P. 34700
SUCURSAL: 7482 GUADALUPE VICTORIA
TIPO DE ENVÍO: CORREO

NO. DE CLIENTE: 16894716
RFC: TMP360901RB2

DATOS DE SUCURSAL:
PLAZA:
DIRECCIÓN: CARRILLO PUERTO OTE. 105 CENTRO
TELÉFONO: 8821267

INFORMACIÓN DEL PERIODO	
Periodo	Del 01/Diciembre/2021 al 31/Diciembre/2021
Fecha de corte	31/Diciembre/2021
Moneda	PESOS

RESUMEN INTEGRAL

Producto	No. de Cuenta	CLABE	Saldo anterior	Saldo al corte
ENLACE GLOBAL PM S/INTERESES	1043184065	072 023 01043184065 6	$11,824.53	$35,310.53
TOTAL			**$11,824.53**	**$35,310.53**

DETALLE	ENLACE GLOBAL PM S/INT. ▼
Resumen del periodo	
Saldo inicial del periodo	$ 11,824.53
+ Total de depósitos	$ 23,486.00
- Total de retiros	$ 0.00
+ Intereses Netos Ganados	$ 0.00
- Total de comisiones Cobradas / Pagadas	$ 0.00
- IVA sobre comisiones (16%)	$ 0.00
- Intereses Cobrados / Pagados	$ 0.00
Saldo actual	$ 35,310.53
Saldo disponible al día*	$ 35,310.53
Saldo Promedio	
Saldo promedio mínimo	$ 0.00
En el Periodo 01 Dic al 31 Dic:	$ 12,582.14
Días que comprende el periodo	31
Intereses devengados	
Tasa Bruta Anual	**0.00%**
Interés Tasa Bruta Anual	$ 0.00
Retención de ISR	$ 0.00
INTERESES NETOS GANADOS	$ 0.00
Saldo no disponible al día	
Depósitos de Cheques S.B.C.	$0.00
Ret. Garantía Líquida	$0.00
Comisiones pendientes de aplicar	$0.00
Compras no aplicadas	$0.00
TOTAL	$0.00
Resumen de comisiones	
Cheques girados	0
Cheques girados sin comisión	0
Cheques girados con comisión	0
Importe de la comisión	$ 0.00
Por cheques devueltos	$ 0.00
Otras comisiones	$ 0.00

ENLACE GLOBAL PM S/INTERESES
(Saldo inicial de $11,824.53)



DEPÓSITOS	$23,486.00
RETIROS	$0.00
COMISIONES	$0.00
OTROS CARGOS	$0.00
SALDO FINAL	$35,310.53

Con la nueva versión de Banorte Móvil llevas el control de tu cuenta desde cualquier lugar

- **Conoce tu saldo,** movimientos y depósitos.
- **Paga tus servicios,** tarjetas de crédito y departamentales.
- **Envía dinero** a cuentas Banorte y de otros bancos.
- **Contrata** un Crédito de Nómina en minutos.



Aplican restricciones. Sujeto a aprobación de crédito. Productos operados por Banco Mercantil del Norte, S.A., Institución de Banca Múltiple, Grupo Financiero Banorte. Términos, condiciones, comisiones y requisitos de contratación en banorte.com

DETALLE DE MOVIMIENTOS (PESOS)▼

Enlace Global Pm S/Intereses

FECHA	DESCRIPCIÓN / ESTABLECIMIENTO	MONTO DEL DEPOSITO	MONTO DEL RETIRO	SALDO
30-NOV-21	SALDO ANTERIOR			11,824.53
31-DIC-21	DEPOSITO DE CUENTA DE TERCEROS 0001009326 DE LA CUENTA 0141607904 INGRESOS DEVOLUCION RETENCION	23,486.00		35,310.53



OTROS▼

Informe de Depósitos en efectivo (IDE) mayores a $15,000 pesos

	DICIEMBRE de 2021
Mes:	
Excedentes de depósitos	$ 180,512.48
Tipo de Cambio	$ 20.5835
Resumen por cliente del ejercicio 2021	
Monto de excedente de depósitos	$ 475,206.49

***Los depósitos en efectivo presentados en el presente informe son aquellos que exceden la cantidad de $15,000 (Quince mil pesos 00/100) de forma acumulada en todas las cuentas bajo titularidad del cliente dentro de un mes calendario.**

MENSAJES IMPORTANTES
ESTIMADO CLIENTE, TENEMOS MEJORAS PARA DARLE FORMAS MAS SEGURAS DE ATENDERLE.
HEMOS ADICIONADO NUEVAS FUNCIONALIDADES PARA QUE APROVECHE AL MAXIMO NUESTROS SERVICIOS. AHORA A TRAVES DE MEDIOS ELECTRONICOS, PODRA REALIZAR DISTINTAS OPERACIONES Y CONTRATAR NUEVOS PRODUCTOS Y SERVICIOS CON SUS FACTORES DE AUTENTICACION Y/O INFORMACION BIOMETRICA. ESTOS CAMBIOS SE VERAN REFLEJADOS EN SU CONTRATO A PARTIR DEL MES DE JULIO DE 2021 Y LOS PODRA CONSULTAR EN LA PAGINA CONDUSEF.GOB.MX CON EL RECA 0351-437-021608/05-01657-0521. AGRADECEMOS SU PREFERENCIA Y LE REITERAMOS QUE ESTAMOS A SUS ORDENES EN BANORTEL O EN NUESTRA RED DE SUCURSALES, DONDE UNO DE NUESTROS EJECUTIVOS CON GUSTO LO ATENDERA.

Advertencia: Incumplir sus obligaciones le puede generar comisiones.
El presente estado de cuenta no es un comprobante fiscal.

La fecha de corte coincide con la fecha de terminación del periodo que se señala en el presente estado de cuenta. Las operaciones efectuadas durante los días no laborales o después de la hora de corte de fin de día serán consideradas en nuestra contabilidad como realizadas en el siguiente día hábil bancario. Usted dispone de 90 días después de la fecha de corte para objetar la información contenida en su estado de cuenta, de no hacerlo se asumirá su conformidad al respecto.

Cuando no reciba su estado de cuenta durante los 20 días siguientes de la fecha de corte, y no haya dado instrucciones para que no se le envíe, favor de solicitarlo en su sucursal.

En el caso de avisos de modificaciones al contrato de adhesión, recuerde que, si así lo decide, tiene derecho a solicitar la cancelación de su cuenta dentro de los 30 días naturales posteriores a la notificación recibida, sin responsabilidad alguna a su cargo cubriendo, en su caso, los adeudos que se hayan generado a la fecha.

Aviso de privacidad

Ponemos a su disposición el Aviso de Privacidad en www.banorte.com en el entendido de que su información será tratada con sujeción a los fines establecidos en el referido Aviso de Privacidad.

Consultas, Reclamaciones, y Aclaraciones

Banco Mercantil del Norte S.A. Institución de Banca Múltiple, Grupo Financiero Banorte recibe las consultas, reclamaciones o aclaraciones, a través de su **Unidad Especializada de Atención a Usuarios (UNE)**, ubicada en Av. Paseo de la Reforma 195 Piso 1, Colonia Cuauhtémoc, C.P. 06500, Alcaldía Cuauhtémoc, Ciudad de México, Correo electrónico: une@banorte.com, o al Teléfono: **800 627 2292** así como en cualquiera de sus sucursales. En el caso de no obtener una respuesta satisfactoria o en el caso de requerir consultar y/o comparar información sobre comisiones podrá acudir a la Comisión Nacional para la Protección y Defensa de los Usuarios de Servicios Financieros www.condusef.gob.mx con número telefónico de atención en la Ciudad de México **(55) 5340 0999** y desde el interior de la República el **800 999 8080**.

Referencia de Abreviaturas

ABO	Abono	COM	Comisión	EDO	Estado	O/B	Otro Banco
ATM	Cajero Automático	CONS	Consulta	I.S.R	Impuesto Sobre la Renta	PZO	Plazo
BTE	Banorte	CPA	Compra	I.V.A	Impuesto al Valor Agregado	R.F.C	Registro Federal de Causantes
CAM	Cámara de compensación	CTA	Cuenta	INT	Interés (es)	REV	Reverso
CAP	Capital	DEP	Depósito	INTBC	Interbancaria	S.B.C	Saldo salvo Buen Cobro
CHEQ/CHQ	Cheque	DEV	Devolución	INV	Inversión	VEN	Ventanilla
CLABE	Clave Bancaria Estandarizada	DISP	Disposición/Dispersión	LIQ	Liquidación (Pago)		

1 AB

Los productos anteriormente descritos se encuentran protegidos por el Instituto para la Protección del Ahorro Bancario (IPAB) hasta por un monto equivalente a 400,000 UDI por cliente, por institución. Lo anterior de conformidad con las disposiciones legales que regulan a dicho Instituto. Vista la página www.ipab.org.mx

H. AYUNTAMIENTO DEL MUNICIPIO DE PANUCO DE CORONADO, DGO.

ESTADO DE DURANGO

Auxiliares de Cuentas del 01/dic./2021 al 31/dic./2021

Con saldo y/o movimientos. (De la cuenta: 1112-07-19-00-001 a la 1112-07-19-00-001)

Cuentas de Registro

Usr: supervisor
Rep: rptAuxiliarCuentas

Fecha y hora de Impresión: 31/ene./2022 09:22 a. m.

Cuenta / Póliza	Fecha	Nombre de la Cuenta / Beneficiario	No. Factura	Cheque / Folio	Concepto	Saldo Inicial	Movimientos del Periodo Cargos	Abonos	Saldos
1112-07-19-00-001				Cta.065		$20,385.21	$23,686.00	$0.00	$44,071.21
D00032	01/12/2021				CANCELACION DE CHEQUE POR VENCIMIENTO DE COBRO OBSERVACIONES		$200.00	$0.00	$20,585.21
I00319	31/12/2021				IR:282, CAJA (RECIBO DE PARTICIPACIONES DEVOLUCION DE ISR SUELDOS .		$23,486.00	$0.00	$44,071.21
					Total :	**20,385.21**	**23,686.00**	**0.00**	**44,071.21**

CONCILIACIÓN BANCARIA

H. AYUNTAMIENTO DE PANUCO DE CORONADO, DGO.
Banco: BANCA AFIRME SA Sucursal: Guayalejo No. Cta. 011031003824
Conciliación Bancaria correspondiente al mes de : DICIEMBRE 2021
Saldo del Estado de Cuenta Bancario al 31 de DICIEMBRE de 2021 $ 5,000.00

Mas: Depósitos no acreditados por el banco.

FECHA	CONCEPTO	IMPORTE

0.00

Menos: Cheques expedidos y no cobrados

FECHA	NUMERO	BENEFICIARIO	CONCEPTO	IMPORTE

$ -

Mas: Cargos del Banco no correspondidos.

FECHA	CONCEPTO	IMPORTE

$ -

Menos: Créditos del banco no correspondidos.

FECHA	CONCEPTO	IMPORTE
	SALDO ADMINISTRACION ANTERIOR	5,000.00

$ 5,000.00

Saldo en libros al 31 de DICIEMBRE de 2021 $ -

C. EDMUNDO MAURICIO GANDARA GONZALEZ
PRESIDENTE MUNICIPAL

LIC. HECTOR CARLOS QUIÑONEZ AVALOS
TESORERO MUNICIPAL

LIC. HADA CORINA VAZQUEZ IBARRA
SÍNDICO MUNICIPAL

AFIRME | Estado de Cuenta

FOLIO FISCAL	
0A8FC36A-8B01-4A03-A1F9-72E638DC094F	
CERTIFICADO DIGITAL	FECHA DE EMISION
00001000000505664868	2022-01-04 11:57:06
CERTIFICADO DIGITAL SAT	FECHA CERTIFICACION
00001000000507237013	2022-01-04 11:57:10
CLIENTE	FECHA DE CORTE
003017439	31 DIC 2021
LUGAR DE EXPEDICION	
64000	

BANCA AFIRME SA, FID 76950
AVE BENITO JUAREZ 800 SUR PISO 9
AVE BENITO JUAREZ 800 SUR PISO 9
MONTERREY CENTRO
MONTERREY, NL
C.P. 64000 NCN/103
R.F.C. BAF950102JP5
00001118352021123 1 178-137

3017439

Sucursal: Guayalejo Teléfono: 800 223 4763
Dirección: Calzada del Valle 15 Pte Cruz Con G, San Pedro Garza García, N.L.

CUENTA L1DER EMPRESARIAL

Número de cuenta 011031003824 Clave Bancaria Estándar **(CLABE):** 062580110310038246 Moneda Nacional

Ganancia Anual Total Nominal	**No aplica**
Ganancia Anual Total Real	**No aplica**
Tasa de interés ordinaria anual	**No genera**

Rendimiento		No genera
Comisiones cobradas	$	0.00

INFORMACION GENERAL

Fecha de corte		31 DIC 2021
Período de	01 DIC 2021 AL	31 DIC 2021
Saldo inicial	$	5,000.00
Saldo promedio diario	$	5,000.00
Saldo mínimo requerido	$	2,500.00
Depósitos	$	0.00
Retiros	$	0.00
Número de cheques girados		0
Número de cheques exentos		0
Saldo al corte	$	5,000.00

RESUMEN DE COMISIONES

Total de comisiones $ 0.00

DETALLE DE OPERACIONES

Día	Descripción	Referencia	Depósitos	Retiros	Saldo

IPAB Sus ahorros están protegidos y garantizados por el IPAB hasta por el equivalente en moneda nacional a 400,000 UDI´s (Unidades de Inversión), sea persona física o moral, e independientemente de que se trate de una o más cuentas por cliente. Consulte la página en Internet: www.ipab.org.mx

SALDO INICIAL $ 5,000.00

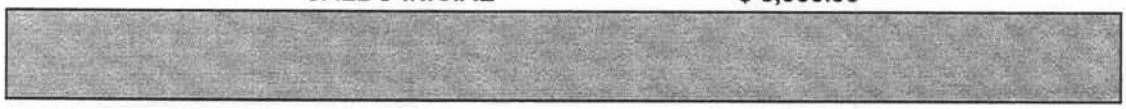

Depósitos $ 0.00 | Retiros en efectivo $ 0.00 | Otros retiros $ 0.00 | Comisiones cobradas $ 0.00 | Otros cargos $ 0.00 | Saldo al corte $ 5,000.00

Método de Pago: PUE Impuesto:002 Tipo o Factor:Tasa Tasa o Cuota:0.160000 Uso CFDI:G03 ClaveProdServ: 84121500

Cadena Original del Timbre
||1.0|0A8FC36A-8B01-4A03-A1F9-72E638DC094F|2022-01-04T11:57:10|Cg5j9Grdw6/j5qhF0/jXd6ZKhNDGgaGpKc3PAXXD66tMXQ38BYHqhbw3gjYNHIa0HkSy2hJofxjCF0CfZRxckRBiwdW4yO+j4L8ZcVJ5jojJTWOQxP6jROP3cIMolqZpyLunZl2KoUODr9RUjVizdtAZsspy+/veBdfz9cvyJcblVjjQrtXHUxjQ7UCM0Ov3KvX9yq4CpMpqB2MDipF4tynNBd4YCyrXhqZdBjiJQJqImnAcTZtTlkQXVW16Den4BSso48A5Xbrqu+GAaOSXoszDeKHOswSXz4xyjAoWyMgV3Y7eB/hlVBzNJJpZHPwGYzINtegDpQkqWQm/dATLFA==|00001000000507237013||

Sello Digital del Emisor
Cg5j9Grdw6/j5qhF0/jXd6ZKhNDGgaGpKc3PAXXD66tMXQ38BYHqhbw3gjYNHIa0HkSy2hJofxjCF0CfZRxckRBiwdW4yO+j4L8ZcVJ5jojJTWOQxP6jROP3cIMolqZpyLunZl2KoUODr9RUjVizdtAZsspy+/veBdfz9cvyJcblVjjQrtXHUxjQ7UCM0Ov3KvX9yq4CpMpqB2MDipF4tynNBd4YCyrXhqZdBjiJQJqImnAcTZtTlkQXVW16Den4BSso48A5Xbrqu+GAaOSXoszDeKHOswSXz4xyjAoWyMgV3Y7eB/hlVBzNJJpZHPwGYzINtegDpQkqWQm/dATLFA==

Sello Digital del SAT
RM/BP85gHCcjDImxbgoM/RMFoQng+hz4w5LeUJMZ7CC5nSbF6E1d0JBePGpKE/n5cZNZl5qoV13IwqE91SIJ2iARHoeP2B0cw56HOzkEhSTZBlhju/CRzgdNLRDa0a05bqFoTomxj3c2nn:28lMQD7Yl4pIY2SU3ggcgefT/z62KpYQ3KoU6xSIcUai9ByS4DN0qq3uq/fS+PP8dJg7fDloQGR8ZSxLw9R06Y6D7SRJf4dqcLGyxKCWG+5sZllkJ5ygSCU8Uk6s6PmgpdVIcpMSKVnXaYvZVYwm8lfLpu5t/t6ltllwy/Xfl6n6l/LkJLba634rRbsgxfR5pE2gxCg==

Este documento es una representación impresa de un CFDI Régimen fiscal: 601 Forma de pago: 03
Clave unidad: E48

BANCA AFIRME SA, FID 76950
AVE BENITO JUAREZ 800 SUR PISO 9
R.F.C. BAF950102JP5
NUMERO DE CLIENTE: 3017439
178-137

ESTADO DE CUENTA AL: 31 DIC 2021

Si desea recibir pagos a través de Transferencias Electrónicas de Fondos Interbancarias, deberá hacer del conocimiento de la Persona que le enviará el o los pagos respectivos, el número de cuenta que a continuación se indica: 062580110310038246 Clave Bancaria Estándar **(CLABE)** , así como el nombre de este Banco.

CARGOS OBJETADOS POR EL CLIENTE

FECHA	CONCEPTO

IMPORTANTE

A partir del 31 de julio de 2018, para hacer uso del Sistema de Pagos Electrónicos Interbancarios SPEI, es requisito indispensable contar con la Clave Única de Registro de Población (CURP) o el Registro Federal de Contribuyentes (RFC) con homoclave, por lo que en caso de no haberlos proporcionado previamente o no ser correctos, deberá comunicarse al 800 2 AFIRME (234763) o acudir a su sucursal.

IMPORTANTE

LEY FEDERAL DE PROTECCIÓN DE DATOS PERSONALES EN POSESIÓN DE LOS PARTICULARES.
En Afirme tus datos están protegidos. Consulta el aviso de privacidad en https://www.afirme.com/Aviso-de-Privacidad.html o en tu sucursal Afirme más cercana.

» **Banca Afirme, S.A., recibe las consultas, reclamaciones o aclaraciones, en su Unidad Especializada de Atención a Usuarios, ubicada en Av. Juárez 800 Sur Centro, Monterrey, Nuevo León, México y por el correo electrónico soluciones@afirme.com o en sus teléfonos 81 83 18 3900 , extensión 27419 y 24206; y 800 223 4763 , respectivamente para Monterrey y para el resto de la República, así como en cualquiera de sus sucursales u oficinas. En el caso de no obtener una respuesta satisfactoria, podrá acudir a la Comisión Nacional para la Protección y Defensa de los Usuarios de Servicios Financieros a través de la dirección en internet www.condusef.gob.mx y en el teléfono 800 999 80 80**

» **IVA:** Impuesto al Valor Agregado **ISR:** Impuesto Sobre la Renta **ppc:** puntos porcentuales
IPAB: Instituto para la Protección al Ahorro Bancario **GAT:** Ganancia Anual Total
La GAT real es el rendimiento que obtendría después de descontar la inflación estimada
GAT Nominal y GAT Real antes de impuestos



Te recordamos que de acuerdo al **Artículo 61° de la Ley de Instituciones de Crédito**, si una cuenta no tiene movimientos* por un periodo de tres años, los recursos serán transferidos a una cuenta concentradora, de permanecer sin movimientos por tres años más, los recursos serán entregados a la Beneficencia Pública. Consulta más información en www.afirme.com.

**En términos de esta disposición, no se consideran movimientos los cobros de comisiones o pagos de interés programados por la Institución.*

H. AYUNTAMIENTO DEL MUNICIPIO DE PANUCO DE CORONADO, DGO.

ESTADO DE DURANGO

Auxiliares de Cuentas del 01/dic./2021 al 31/dic./2021

Usr: supervisor
Rep: rptAuxiliarCuentas

Con saldo y/o movimientos. (De la cuenta: 1112-07-19-00-002 a la 1112-07-19-00-002)
Cuentas de Registro

Fecha y hora de impresión: 21/ene./2022 04:50 p. m.

Cuenta / Poliza	Fecha	Nombre de la Cuenta / Beneficiario	No. Factura	Cheque / Folio	Concepto	Saldo Inicial	Movimientos del Periodo Cargos	Abonos	Saldos
Total :						**0.00**	**0.00**	**0.00**	**0.00**

CONCILIACIÓN BANCARIA

H. AYUNTAMIENTO DE PANUCO DE CORONADO, DGO.
Banco: BANCA AFIRME, S.A. Sucursal: Guayalejo No. Cta. 011031003832
Conciliación Bancaria correspondiente al mes de : DICIEMBRE 2021
Saldo del Estado de Cuenta Bancario al 31 de DICIEMBRE de 2021 $ 7,048.67

Mas: Depósitos no acreditados por el banco.

FECHA	CONCEPTO	IMPORTE

0.00

Menos: Cheques expedidos y no cobrados

FECHA	NUMERO	BENEFICIARIO	CONCEPTO	IMPORTE

$ -

Mas: Cargos del Banco no correspondidos.

FECHA	CONCEPTO	IMPORTE

$ -

Menos: Créditos del banco no correspondidos.

FECHA	CONCEPTO	IMPORTE
	SALDO INICIAL ADMINISTRACION ANTERIOR	4,997.60
02/09/2019	INVERSION AFIRME ADMINISTRACION ANTERIOR	367,973.54

$ 372,971.14

Saldo en libros al 31 de DICIEMBRE de 2021 $ (365,922.47)

C. EDMUNDO MAURICIO GANDARA GONZALEZ
PRESIDENTE MUNICIPAL

LIC. HECTOR CARLOS QUIÑONEZ AVALOS
TESORERO MUNICIPAL

LIC. HADA CORINA VAZQUEZ IBARRA
SÍNDICO MUNICIPAL

AFIRME | Estado de Cuenta

FOLIO FISCAL	
D8B6C99E-DA10-49BB-8E0B-E1DCA5486621	
CERTIFICADO DIGITAL	FECHA DE EMISION
00001000000505664868	2022-01-04 11:55:40
CERTIFICADO DIGITAL SAT	FECHA CERTIFICACION
00001000000507237013	2022-01-04 11:55:49
CLIENTE	FECHA DE CORTE
003017439	31 DIC 2021
LUGAR DE EXPEDICION	
64000	

BANCA AFIRME SA, FID 76950
AVE BENITO JUAREZ 800 SUR PISO 9
AVE BENITO JUAREZ 800 SUR PISO 9
MONTERREY CENTRO
MONTERREY, NL
C.P. 64000 NCN/103
R.F.C. BAF950102JP5
00001118632021123 1 178-141

3017439

Sucursal: Guayalejo
Dirección: Calzada del Valle 15 Pte Cruz Con G, San Pedro Garza García, N.L.
Teléfono: 800 223 4763

CUENTA L1DER EMPRESARIAL

Número de cuenta 011031003832 Clave Bancaria Estándar **(CLABE):** 062580110310038327 Moneda Nacional

Ganancia Anual Total Nominal	**No aplica**
Ganancia Anual Total Real	**No aplica**
Tasa de interés ordinaria anual	**No genera**

Rendimiento		No genera
Comisiones cobradas	$	0.00

INFORMACION GENERAL

Fecha de corte		31 DIC 2021
Período de	01 DIC 2021 AL	31 DIC 2021
Saldo inicial	$	7,048.67
Saldo promedio diario	$	7,048.67
Saldo mínimo requerido	$	2,500.00
Depósitos	$	0.00
Retiros	$	0.00
Número de cheques girados		0
Número de cheques exentos		0
Saldo al corte	$	7,048.67

RESUMEN DE COMISIONES

Total de comisiones	**$**	**0.00**

DETALLE DE OPERACIONES

Día	Descripción	Referencia	Depósitos	Retiros	Saldo

Sus ahorros están protegidos y garantizados por el IPAB hasta por el equivalente en moneda nacional a 400,000 UDI´s (Unidades de Inversión), sea persona física o moral, e independientemente de que se trate de una o más cuentas por cliente. Consulte la página en Internet: www.ipab.org.mx

SALDO INICIAL **$ 7,048.67**

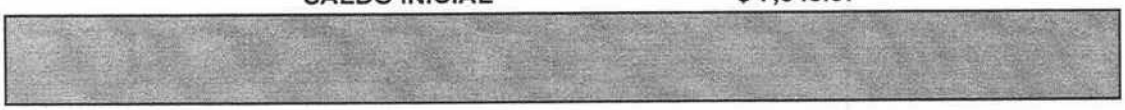

Depósitos	Retiros en efectivo	Otros retiros	Comisiones cobradas	Otros cargos	Saldo al corte
$ 0.00	$ 0.00	$ 0.00	$ 0.00	$ 0.00	$ 7,048.67

Método de Pago: PUE Impuesto:002 Tipo o Factor:Tasa Tasa o Cuota:0.160000 Uso CFDI:G03 ClaveProdServ: 84121500

Cadena Original del Timbre
||1.0|D8B6C99E-DA10-49BB-8E0B-E1DCA5486621|2022-01-04T11:55:49|cLBdluYuXeGvqEEj1GXjrVBdBczoodIPkP3P4hA7lW5tWj/jm4veNfaelmXQr+uVsJ9rZpDlrrpgWirPqcUkZgke6AKq2MsaD8vprAF3z+KAvyuuAbJ9fSPfbml1n5oPS3J76JrsTK+a1ff90qPxBex2OgRraSVoz52xjKveAeB04AIBUMkJ9e57StddMz0nHrt9rGIsAv6u3hRjUH5f99FNkLE/Wh/tjUTPjFsGyih2kQeGw33o49ZzUjbOuisqXVY0fmzt5oFITgrqE/4yRQoQnW4UYG2CQXNHsKBv+h63mYO/EkrYNI9/CY1Fm23wMVhC3jfCzqsdK2dAbMP9sw==|00001000000507237013||

Sello Digital del Emisor
cLBdluYuXeGvqEEj1GXjrVBdBczoodIPkP3P4hA7lW5tWj/jm4veNfaelmXQr+uVsJ9rZpDlrrpgWirPqcUkZgke6AKq2MsaD8vprAF3z+KAvyuuAbJ9fSPfbml1n5oPS3J76JrsTK+a1ff90qPxBex2OgRraSVoz52xjKveAeB04AIBUMkJ9e57StddMz0nHrt9rGIsAv6u3hRjUH5f99FNkLE/Wh/tjUTPjFsGyih2kQeGw33o49ZzUjbOuisqXVY0fmzt5oFITgrqE/4yRQoQnW4UYG2CQXNHsKBv+h63mYO/EkrYNI9/CY1Fm23wMVhC3jfCzqsdK2dAbMP9sw==

Sello Digital del SAT
kIvzN4ERDArFZeKePFvmBN4Zi9hXHtoQV3K2OMzlGRUtXByh+VWVcCe/fFVI85ikxN10A/KdwMI8fg8vaXbIZip6swCq0ArwvTLi4krwBI0eR35qdqmFE/2OZ5VWnvfOUBLfAa9ilbP1NGB2564weha3FuTUMlWKhVOnabWLg5yam2/GuWelMceacIeSGltqd7pDUFWZTQsjGQ4JAK+Y7fmMPmPernP0i25awddVkAgUohIwL3QjCQCb44pBlClz6m3ggKFWVax8icPtp+WqRnvI+wC2O7HLE+dK1c8vAmBySY0d0+2Zg1XCAlyGR7kmm67Bcvc/vaMSJeawe9ITyg==

Este documento es una representación impresa de un CFDI Régimen fiscal: 601 Forma de pago: 03
Clave unidad: E48

BANCA AFIRME SA, FID 76950
AVE BENITO JUAREZ 800 SUR PISO 9
R.F.C. BAF950102JP5
NUMERO DE CLIENTE: 3017439
178-141

ESTADO DE CUENTA AL: 31 DIC 2021

Si desea recibir pagos a través de Transferencias Electrónicas de Fondos Interbancarias, deberá hacer del conocimiento de la Persona que le enviará el o los pagos respectivos, el número de cuenta que a continuación se indica: 062580110310038327 Clave Bancaria Estándar**(CLABE)** , así como el nombre de este Banco.

CARGOS OBJETADOS POR EL CLIENTE

FECHA	CONCEPTO

IMPORTANTE

A partir del 31 de julio de 2018, para hacer uso del Sistema de Pagos Electrónicos Interbancarios SPEI, es requisito indispensable contar con la Clave Única de Registro de Población (CURP) o el Registro Federal de Contribuyentes (RFC) con homoclave, por lo que en caso de no haberlos proporcionado previamente o no ser correctos, deberá comunicarse al 800 2 AFIRME (234763) o acudir a su sucursal.

IMPORTANTE

LEY FEDERAL DE PROTECCIÓN DE DATOS PERSONALES EN POSESIÓN DE LOS PARTICULARES.
En Afirme tus datos están protegidos. Consulta el aviso de privacidad en https://www.afirme.com/Aviso-de-Privacidad.html o en tu sucursal Afirme más cercana.

» **Banca Afirme, S.A., recibe las consultas, reclamaciones o aclaraciones, en su Unidad Especializada de Atención a Usuarios, ubicada en Av. Juárez 800 Sur Centro, Monterrey, Nuevo León, México y por el correo electrónico soluciones@afirme.com o en sus teléfonos 81 83 18 3900 , extensión 27419 y 24206; y 800 223 4763 , respectivamente para Monterrey y para el resto de la República, así como en cualquiera de sus sucursales u oficinas. En el caso de no obtener una respuesta satisfactoria, podrá acudir a la Comisión Nacional para la Protección y Defensa de los Usuarios de Servicios Financieros a través de la dirección en internet www.condusef.gob.mx y en el teléfono 800 999 80 80**

» **IVA:** Impuesto al Valor Agregado **ISR:** Impuesto Sobre la Renta **ppc:** puntos porcentuales
IPAB: Instituto para la Protección al Ahorro Bancario **GAT:** Ganancia Anual Total
La GAT real es el rendimiento que obtendría después de descontar la inflación estimada
GAT Nominal y GAT Real antes de impuestos



Te recordamos que de acuerdo al **Artículo 61° de la Ley de Instituciones de Crédito**, si una cuenta no tiene movimientos* por un periodo de tres años, los recursos serán transferidos a una cuenta concentradora, de permanecer sin movimientos por tres años más, los recursos serán entregados a la Beneficencia Pública. Consulta más información en www.afirme.com.

**En términos de esta disposición, no se consideran movimientos los cobros de comisiones o pagos de interés programados por la Institución.*

H. AYUNTAMIENTO DEL MUNICIPIO DE PANUCO DE CORONADO, DGO.

ESTADO DE DURANGO

Auxiliares de Cuentas del 01/dic./2021 al 31/dic./2021

Con saldo y/o movimientos. (De la cuenta: 1112-07-19-00-003 a la 1112-07-19-00-003)

Cuentas de Registro

Usr: supervisor
Rep: rptAuxiliarCuentas

Fecha y hora de Impresión: 21/ene./2022 04:50 p. m.

Cuenta / Póliza	Fecha	Nombre de la Cuenta / Beneficiario	No. Factura	Cheque / Folio	Concepto	Saldo Inicial	Movimientos del Periodo Cargos	Abonos	Saldos
1112-07-19-00-003					Cta. 832	-$365,922.47	$0.00	$0.00	-$365,922.47
					Total :	**-365,922.47**	**0.00**	**0.00**	**-365,922.47**

CONCILIACIÓN BANCARIA

H. AYUNTAMIENTO DE PANUCO DE CORONADO, DGO.
Banco: BANCO MERCANTIL DEL NORTE, S.A. Sucursal: 9987 No. Cta. 1089481539
Conciliación Bancaria correspondiente al mes de : DICIEMBRE 2021
Saldo del Estado de Cuenta Bancario al 31 de DICIEMBRE de 2021 $ 0.64

Mas: Depósitos no acreditados por el banco.

FECHA	CONCEPTO	IMPORTE

0.00

Menos: Cheques expedidos y no cobrados

FECHA	NUMERO	BENEFICIARIO	CONCEPTO	IMPORTE
				$ -

$ -

Mas: Cargos del Banco no correspondidos.

FECHA	CONCEPTO	IMPORTE

$ -

Menos: Créditos del banco no correspondidos.

FECHA	CONCEPTO	IMPORTE

$ -

Saldo en libros al 31 de DICIEMBRE de 2021 $ 0.64

C. EDMUNDO MAURICIO GANDARA GONZALEZ
PRESIDENTE MUNICIPAL

LIC. HECTOR CARLOS QUIÑONEZ AVALOS
TESORERO MUNICIPAL

LIC. HADA CORINA VAZQUEZ IBARRA
SÍNDICO MUNICIPAL

PARTICIPACIONES 2019 2022
MUNICIPIO DE PANUCO DE CORONADO
CALLE FRANCISCO SARABIA SN
LOC FRANCISDO I MADERO
GUADALUPE VICTORIA DGO. C.P. 34700
SUCURSAL: 7482 GUADALUPE VICTORIA
TIPO DE ENVÍO: CORREO

NO. DE CLIENTE: 16894716
RFC: TMP360901RB2

DATOS DE SUCURSAL:
PLAZA:
DIRECCIÓN: CARRILLO PUERTO OTE. 105 CENTRO
TELÉFONO: 8821267

INFORMACIÓN DEL PERIODO	
Periodo	**Del 01/Diciembre/2021 al 31/Diciembre/2021**
Fecha de corte	**31/Diciembre/2021**
Moneda	**PESOS**

RESUMEN INTEGRAL

Producto	No. de Cuenta	CLABE	Saldo anterior	Saldo al corte
ENLACE GLOBAL PM S/INTERESES	1089481539	072 023 01089481539 6	$0.64	$0.64
TOTAL			**$0.64**	**$0.64**

DETALLE	ENLACE GLOBAL PM S/INT. ▼
Resumen del periodo	
Saldo inicial del periodo	$ 0.64
+ Total de depósitos	$ 0.00
- Total de retiros	$ 0.00
+ Intereses Netos Ganados	$ 0.00
- Total de comisiones Cobradas / Pagadas	$ 0.00
- IVA sobre comisiones (16%)	$ 0.00
- Intereses Cobrados / Pagados	$ 0.00
Saldo actual	$ 0.64
Saldo disponible al día*	$ 0.64
Saldo Promedio	
Saldo promedio mínimo	$ 0.00
En el Periodo 01 Dic al 31 Dic:	$ 0.64
Días que comprende el periodo	31
Intereses devengados	
Tasa Bruta Anual	**0.00%**
Interés Tasa Bruta Anual	$ 0.00
Retención de ISR	$ 0.00
INTERESES NETOS GANADOS	$ 0.00
Saldo no disponible al día	
Depósitos de Cheques S.B.C.	$0.00
Ret. Garantía Líquida	$0.00
Comisiones pendientes de aplicar	$0.00
Compras no aplicadas	$0.00
TOTAL	$0.00
Resumen de comisiones	
Cheques girados	0
Cheques girados sin comisión	0
Cheques girados con comisión	0
Importe de la comisión	$ 0.00
Por cheques devueltos	$ 0.00
Otras comisiones	$ 0.00

ENLACE GLOBAL PM S/INTERESES
(Saldo inicial de $0.64)

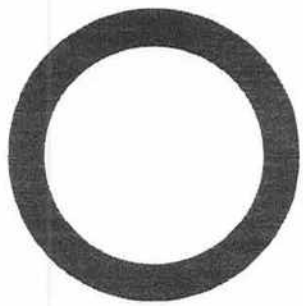

DEPÓSITOS	$0.00
RETIROS	$0.00
COMISIONES	$0.00
OTROS CARGOS	$0.00
SALDO FINAL	$0.64

Con la nueva versión de Banorte Móvil llevas el control de tu cuenta desde cualquier lugar

- **Conoce tu saldo,** movimientos y depósitos.
- **Paga tus servicios,** tarjetas de crédito y departamentales.
- **Envía dinero** a cuentas Banorte y de otros bancos.
- **Contrata** un Crédito de Nómina en minutos.



Aplican restricciones. Sujeto a aprobación de crédito. Productos operados por Banco Mercantil del Norte, S.A., Institución de Banca Múltiple, Grupo Financiero Banorte. Términos, condiciones, comisiones y requisitos de contratación en banorte.com

DETALLE DE MOVIMIENTOS (PESOS)▼

Enlace Global Pm S/Intereses

FECHA	DESCRIPCIÓN / ESTABLECIMIENTO	MONTO DEL DEPOSITO	MONTO DEL RETIRO	SALDO
30-NOV-21	SALDO ANTERIOR			0.64
	SIN MOVIMIENTOS			

CRÉDITO DE NÓMINA BANORTE TE DA BENEFICIOS ESPECIALES

Solicita el efectivo que necesitas fácil y rápido.

- Monto de hasta $1,500,000 pesos. • Préstamo con tasa especial.
- Pagos fijos con cargo automático. • Tú eliges el plazo que mejor se adapte a ti.

¡Aprovecha estos y más beneficios que tenemos para ti!

Aplican restricciones. Sujeto a aprobación de crédito.



OTROS▼

Informe de Depósitos en efectivo (IDE) mayores a $15,000 pesos

Mes:	DICIEMBRE de 2021
Excedentes de depósitos	$ 180,512.48
Tipo de Cambio	$ 20.5835
Resumen por cliente del ejercicio 2021	
Monto de excedente de depósitos	$ 475,206.49

***Los depósitos en efectivo presentados en el presente informe son aquellos que exceden la cantidad de $15,000 (Quince mil pesos 00/100) de forma acumulada en todas las cuentas bajo titularidad del cliente dentro de un mes calendario.**

MENSAJES IMPORTANTES
ESTIMADO CLIENTE, TENEMOS MEJORAS PARA DARLE FORMAS MAS SEGURAS DE ATENDERLE.
HEMOS ADICIONADO NUEVAS FUNCIONALIDADES PARA QUE APROVECHE AL MAXIMO NUESTROS SERVICIOS. AHORA A TRAVES DE MEDIOS ELECTRONICOS, PODRA REALIZAR DISTINTAS OPERACIONES Y CONTRATAR NUEVOS PRODUCTOS Y SERVICIOS CON SUS FACTORES DE AUTENTICACION Y/O INFORMACION BIOMETRICA. ESTOS CAMBIOS SE VERAN REFLEJADOS EN SU CONTRATO A PARTIR DEL MES DE JULIO DE 2021 Y LOS PODRA CONSULTAR EN LA PAGINA CONDUSEF.GOB.MX CON EL RECA 0351-437-021608/05-01657-0521. AGRADECEMOS SU PREFERENCIA Y LE REITERAMOS QUE ESTAMOS A SUS ORDENES EN BANORTEL O EN NUESTRA RED DE SUCURSALES, DONDE UNO DE NUESTROS EJECUTIVOS CON GUSTO LO ATENDERA.

Advertencia: Incumplir sus obligaciones le puede generar comisiones.
El presente estado de cuenta no es un comprobante fiscal.

La fecha de corte coincide con la fecha de terminación del periodo que se señala en el presente estado de cuenta. Las operaciones efectuadas durante los días no laborales o después de la hora de corte de fin de día serán consideradas en nuestra contabilidad como realizadas en el siguiente día hábil bancario. Usted dispone de 90 días después de la fecha de corte para objetar la información contenida en su estado de cuenta, de no hacerlo se asumirá su conformidad al respecto.

Cuando no reciba su estado de cuenta durante los 20 días siguientes de la fecha de corte, y no haya dado instrucciones para que no se le envíe, favor de solicitarlo en su sucursal.

En el caso de avisos de modificaciones al contrato de adhesión, recuerde que, si así lo decide, tiene derecho a solicitar la cancelación de su cuenta dentro de los 30 días naturales posteriores a la notificación recibida, sin responsabilidad alguna a su cargo cubriendo, en su caso, los adeudos que se hayan generado a la fecha.

Aviso de privacidad
Ponemos a su disposición el Aviso de Privacidad en www.banorte.com en el entendido de que su información será tratada con sujeción a los fines establecidos en el referido Aviso de Privacidad.

Consultas, Reclamaciones, y Aclaraciones

Banco Mercantil del Norte S.A. Institución de Banca Múltiple, Grupo Financiero Banorte recibe las consultas, reclamaciones o aclaraciones, a través de su **Unidad Especializada de Atención a Usuarios (UNE)**, ubicada en Av. Paseo de la Reforma 195 Piso 1, Colonia Cuauhtémoc, C.P. 06500, Alcaldía Cuauhtémoc, Ciudad de México, Correo electrónico: une@banorte.com, o al Teléfono: **800 627 2292** así como en cualquiera de sus sucursales. En el caso de no obtener una respuesta satisfactoria o en el caso de requerir consultar y/o comparar información sobre comisiones podrá acudir a la Comisión Nacional para la Protección y Defensa de los Usuarios de Servicios Financieros www.condusef.gob.mx con número telefónico de atención en la Ciudad de México **(55) 5340 0999** y desde el interior de la República el **800 999 8080.**

Referencia de Abreviaturas

ABO	Abono	COM	Comisión	EDO	Estado	O/B	Otro Banco
ATM	Cajero Automático	CONS	Consulta	I.S.R	Impuesto Sobre la Renta	PZO	Plazo
BTE	Banorte	CPA	Compra	I.V.A	Impuesto al Valor Agregado	R.F.C	Registro Federal de Causantes
CAM	Cámara de compensación	CTA	Cuenta	INT	Interés (es)	REV	Reverso
CAP	Capital	DEP	Depósito	INTBC	Interbancaria	S.B.C	Saldo salvo Buen Cobro
CHEQ/CHQ	Cheque	DEV	Devolución	INV	Inversión	VEN	Ventanilla
CLABE	Clave Bancaria Estandarizada	DISP	Disposición/Dispersión	LIQ	Liquidación (Pago)		

IPAB

Los productos anteriormente descritos se encuentran protegidos por el Instituto para la Protección del Ahorro Bancario (IPAB) hasta por un monto equivalente a 400,000 UDI por cliente, por Institución. Lo anterior de conformidad con las disposiciones legales que regulan a dicho Instituto. Vista la página www.ipab.org.mx

H. AYUNTAMIENTO DEL MUNICIPIO DE PANUCO DE CORONADO, DGO.
ESTADO DE DURANGO
Auxiliares de Cuentas del 01/dic./2021 al 31/dic./2021
Con saldo y/o movimientos. (De la cuenta: 1112-07-19-00-004 a la 1112-07-19-00-004)
Cuentas de Registro

Usr: supervisor
Rep: rptAuxiliarCuentas

Fecha y hora de impresión: 18/ene./2022 02:00 p. m.

Cuenta / Poliza	Fecha	Nombre de la Cuenta / Beneficiario	No. Factura	Cheque / Folio	Concepto	Saldo Inicial	Movimientos del Periodo Cargos	Abonos	Saldos
1112-07-19-00-004									
					Cta. 539	$0.64	$0.00	$0.00	$0.64
					Total :	0.64	0.00	0.00	0.64

CONCILIACIÓN BANCARIA

H. AYUNTAMIENTO DE PANUCO DE CORONADO, DGO.
Banco: BANCO MERCANTIL DEL NORTE, S.A. Sucursal: 9987 No. Cta. 1094425359
Conciliación Bancaria correspondiente al mes de : DICIEMBRE 2021
Saldo del Estado de Cuenta Bancario al 31 de DICIEMBRE de 2021 $ 3,457.16

Mas: Depósitos no acreditados por el banco.

FECHA	CONCEPTO	IMPORTE
		0.00

Menos: Cheques expedidos y no cobrados

FECHA	NUMERO	BENEFICIARIO	CONCEPTO	IMPORTE
17/06/2020	55	JOSE AARON VARGAS RENTERIA		$ 1,000.00
19/10/2020	94	MIRIAM LIZETH BORJA BERUMEN		$ 900.00
				$ 1,900.00

Mas: Cargos del Banco no correspondidos.

FECHA	CONCEPTO	IMPORTE
		$ -

Menos: Créditos del banco no correspondidos.

FECHA	CONCEPTO	IMPORTE
		$ -

Saldo en libros al 31 de DICIEMBRE de 2021 $ 1,557.16

C. EDMUNDO MAURICIO GANDARA GONZALEZ
PRESIDENTE MUNICIPAL

LIC. HECTOR CARLOS QUIÑONEZ AVALOS
TESORERO MUNICIPAL

LIC. HADA CORINA VAZQUEZ IBARRA
SÍNDICO MUNICIPAL

PARTICIPACIONES 2020
MUNICIPIO DE PANUCO DE CORONADO
CALLE FRANCISCO SARABIA SN

LOC FRANCISDO I MADERO
GUADALUPE VICTORIA DGO. C.P. 34700
SUCURSAL: 7482 GUADALUPE VICTORIA
TIPO DE ENVÍO: CORREO

NO. DE CLIENTE: 16894716
RFC: TMP360901RB2

DATOS DE SUCURSAL:
PLAZA:
DIRECCIÓN: CARRILLO PUERTO OTE. 105 CENTRO
TELÉFONO: 8821267

INFORMACIÓN DEL PERIODO	
Periodo	Del 01/Diciembre/2021 al 31/Diciembre/2021
Fecha de corte	31/Diciembre/2021
Moneda	PESOS

RESUMEN INTEGRAL

Producto	No. de Cuenta	CLABE	Saldo anterior	Saldo al corte
ENLACE GLOBAL PM S/INTERESES	1094425359	072 023 01094425359 4	$3,457.16	$3,457.16
TOTAL			$3,457.16	$3,457.16

DETALLE	ENLACE GLOBAL PM S/INT. ▼
Resumen del periodo	
Saldo inicial del periodo	$ 3,457.16
+ Total de depósitos	$ 0.00
- Total de retiros	$ 0.00
+ Intereses Netos Ganados	$ 0.00
- Total de comisiones Cobradas / Pagadas	$ 0.00
- IVA sobre comisiones (16%)	$ 0.00
- Intereses Cobrados / Pagados	$ 0.00
Saldo actual	$ 3,457.16
Saldo disponible al día*	$ 3,457.16
Saldo Promedio	
Saldo promedio mínimo	$ 0.00
En el Periodo 01 Dic al 31 Dic:	$ 3,457.16
Días que comprende el periodo	31
Intereses devengados	
Tasa Bruta Anual	**0.00%**
Interés Tasa Bruta Anual	$ 0.00
Retención de ISR	$ 0.00
INTERESES NETOS GANADOS	$ 0.00
Saldo no disponible al día	
Depósitos de Cheques S.B.C.	$0.00
Ret. Garantía Líquida	$0.00
Comisiones pendientes de aplicar	$0.00
Compras no aplicadas	$0.00
TOTAL	$0.00
Resumen de comisiones	
Cheques girados	0
Cheques girados sin comisión	0
Cheques girados con comisión	0
Importe de la comisión	$ 0.00
Por cheques devueltos	$ 0.00
Otras comisiones	$ 0.00

ENLACE GLOBAL PM S/INTERESES
(Saldo inicial de $3,457.16)



DEPÓSITOS	$0.00
RETIROS	$0.00
COMISIONES	$0.00
OTROS CARGOS	$0.00
SALDO FINAL	$3,457.16

Con la nueva versión de Banorte Móvil llevas el control de tu cuenta desde cualquier lugar

- **Conoce tu saldo,** movimientos y depósitos.
- **Paga tus servicios,** tarjetas de crédito y departamentales.
- **Envía dinero** a cuentas Banorte y de otros bancos.
- **Contrata** un Crédito de Nómina en minutos.



Aplican restricciones. Sujeto a aprobación de crédito. Productos operados por Banco Mercantil del Norte, S.A., Institución de Banca Múltiple, Grupo Financiero Banorte. Términos, condiciones, comisiones y requisitos de contratación en banorte.com

DETALLE DE MOVIMIENTOS (PESOS)▼

Enlace Global Pm S/Intereses

FECHA	DESCRIPCIÓN / ESTABLECIMIENTO	MONTO DEL DEPOSITO	MONTO DEL RETIRO	SALDO
30-NOV-21	SALDO ANTERIOR			3,457.16
	SIN MOVIMIENTOS			

CRÉDITO DE NÓMINA BANORTE TE DA BENEFICIOS ESPECIALES

Solicita el efectivo que necesitas fácil y rápido.

- Monto de hasta $1,500,000 pesos.
- Préstamo con tasa especial.
- Pagos fijos con cargo automático.
- Tú eliges el plazo que mejor se adapte a ti.

¡Aprovecha estos y más beneficios que tenemos para ti!

Aplican restricciones. Sujeto a aprobación de crédito.



OTROS▼

Informe de Depósitos en efectivo (IDE) mayores a $15,000 pesos

Mes:	DICIEMBRE de 2021
Excedentes de depósitos	$ 180,512.48
Tipo de Cambio	$ 20.5835
Resumen por cliente del ejercicio 2021	
Monto de excedente de depósitos	$ 475,206.49

***Los depósitos en efectivo presentados en el presente informe son aquellos que exceden la cantidad de $15,000 (Quince mil pesos 00/100) de forma acumulada en todas las cuentas bajo titularidad del cliente dentro de un mes calendario.**

MENSAJES IMPORTANTES
ESTIMADO CLIENTE, TENEMOS MEJORAS PARA DARLE FORMAS MAS SEGURAS DE ATENDERLE.
HEMOS ADICIONADO NUEVAS FUNCIONALIDADES PARA QUE APROVECHE AL MAXIMO NUESTROS SERVICIOS. AHORA A TRAVES DE MEDIOS ELECTRONICOS, PODRA REALIZAR DISTINTAS OPERACIONES Y CONTRATAR NUEVOS PRODUCTOS Y SERVICIOS CON SUS FACTORES DE AUTENTICACION Y/O INFORMACION BIOMETRICA. ESTOS CAMBIOS SE VERAN REFLEJADOS EN SU CONTRATO A PARTIR DEL MES DE JULIO DE 2021 Y LOS PODRA CONSULTAR EN LA PAGINA CONDUSEF.GOB.MX CON EL RECA 0351-437-021608/05-01657-0521. AGRADECEMOS SU PREFERENCIA Y LE REITERAMOS QUE ESTAMOS A SUS ORDENES EN BANORTEL O EN NUESTRA RED DE SUCURSALES, DONDE UNO DE NUESTROS EJECUTIVOS CON GUSTO LO ATENDERA.

Advertencia: Incumplir sus obligaciones le puede generar comisiones.
El presente estado de cuenta no es un comprobante fiscal.

La fecha de corte coincide con la fecha de terminación del periodo que se señala en el presente estado de cuenta. Las operaciones efectuadas durante los días no laborales o después de la hora de corte de fin de día serán consideradas en nuestra contabilidad como realizadas en el siguiente día hábil bancario. Usted dispone de 90 días después de la fecha de corte para objetar la información contenida en su estado de cuenta, de no hacerlo se asumirá su conformidad al respecto.

Cuando no reciba su estado de cuenta durante los 20 días siguientes de la fecha de corte, y no haya dado instrucciones para que no se le envíe, favor de solicitarlo en su sucursal.

En el caso de avisos de modificaciones al contrato de adhesión, recuerde que, si así lo decide, tiene derecho a solicitar la cancelación de su cuenta dentro de los 30 días naturales posteriores a la notificación recibida, sin responsabilidad alguna a su cargo cubriendo, en su caso, los adeudos que se hayan generado a la fecha.

Aviso de privacidad
Ponemos a su disposición el Aviso de Privacidad en www.banorte.com en el entendido de que su información será tratada con sujeción a los fines establecidos en el referido Aviso de Privacidad.

Consultas, Reclamaciones, y Aclaraciones

Banco Mercantil del Norte S.A. Institución de Banca Múltiple, Grupo Financiero Banorte recibe las consultas, reclamaciones o aclaraciones, a través de su **Unidad Especializada de Atención a Usuarios (UNE)**, ubicada en Av. Paseo de la Reforma 195 Piso 1, Colonia Cuauhtémoc, C.P. 06500, Alcaldía Cuauhtémoc, Ciudad de México, Correo electrónico: une@banorte.com, o al Teléfono: **800 627 2292** así como en cualquiera de sus sucursales. En el caso de no obtener una respuesta satisfactoria o en el caso de requerir consultar y/o comparar información sobre comisiones podrá acudir a la Comisión Nacional para la Protección y Defensa de los Usuarios de Servicios Financieros www.condusef.gob.mx con número telefónico de atención en la Ciudad de México **(55) 5340 0999** y desde el interior de la República el **800 999 8080.**

Referencia de Abreviaturas

ABO	Abono	COM	Comisión	EDO	Estado	O/B	Otro Banco
ATM	Cajero Automático	CONS	Consulta	I.S.R	Impuesto Sobre la Renta	PZO	Plazo
BTE	Banorte	CPA	Compra	I.V.A	Impuesto al Valor Agregado	R.F.C	Registro Federal de Causantes
CAM	Cámara de compensación	CTA	Cuenta	INT	Interés (es)	REV	Reverso
CAP	Capital	DEP	Depósito	INTBC	Interbancaria	S.B.C	Saldo salvo Buen Cobro
CHEQ/CHQ	Cheque	DEV	Devolución	INV	Inversión	VEN	Ventanilla
CLABE	Clave Bancaria Estandarizada	DISP	Disposición/Dispersión	LIQ	Liquidación (Pago)		

IPAB

Los productos anteriormente descritos se encuentran protegidos por el Instituto para la Protección del Ahorro Bancario (IPAB) hasta por un monto equivalente a 400,000 UDI por cliente, por Institución. Lo anterior de conformidad con las disposiciones legales que regulan a dicho Instituto. Vista la página www.ipab.org.mx

H. AYUNTAMIENTO DEL MUNICIPIO DE PANUCO DE CORONADO, DGO.

ESTADO DE DURANGO

Auxiliares de Cuentas del 01/dic./2021 al 31/dic./2021

Con saldo y/o movimientos. (De la cuenta: 1112-07-20-00-001 a la 1112-07-20-00-001)

Cuentas de Registro

Usr: supervisor
Rep: rptAuxiliarCuentas

Fecha y hora de Impresión: 18/ene./2022 02:11 p. m.

Cuenta / Póliza	Fecha	Nombre de la Cuenta / Beneficiario	No. Factura	Cheque / Folio	Concepto	Saldo Inicial	Movimientos del Periodo Cargos	Abonos	Saldos
1112-07-20-00-001					Cta. 359	$1,557.16	$0.00	$0.00	$1,557.16
					Total :	**1,557.16**	**0.00**	**0.00**	**1,557.16**

CONCILIACIÓN BANCARIA

H. AYUNTAMIENTO DE PANUCO DE CORONADO, DGO.
Banco: BANCO MERCANTIL DEL NORTE, S.A. Sucursal: 9987 No. Cta. 1135320021
Conciliación Bancaria correspondiente al mes de : DICIEMBRE 2021
Saldo del Estado de Cuenta Bancario al 31 de DICIEMBRE de 2021 $ 283,276.70

Mas: Depósitos no acreditados por el banco.

FECHA	CONCEPTO	IMPORTE

0.00

Menos: Cheques expedidos y no cobrados

FECHA	NUMERO	BENEFICIARIO	CONCEPTO	IMPORTE

Mas: Cargos del Banco no correspondidos. $ -

FECHA	CONCEPTO	IMPORTE

$ -

Menos: Créditos del banco no correspondidos.

FECHA	CONCEPTO	IMPORTE

$ -

Saldo en libros al 31 de DICIEMBRE de 2021 $ 283,276.70

C. EDMUNDO MAURICIO GANDARA GONZALEZ
PRESIDENTE MUNICIPAL

LIC. HECTOR CARLOS QUIÑONEZ AVALOS
TESORERO MUNICIPAL

LIC. HADA CORINA VAZQUEZ IBARRA
SÍNDICO MUNICIPAL

PARTICIPACIONES 2021
MUNICIPIO DE PANUCO DE CORONADO
CALLE FRANCISCO SARABIA SN
LOC FRANCISDO I MADERO
GUADALUPE VICTORIA DGO. C.P. 34700
SUCURSAL: 7482 GUADALUPE VICTORIA
TIPO DE ENVÍO: CORREO

NO. DE CLIENTE: 16894716
RFC: TMP360901RB2

DATOS DE SUCURSAL:
PLAZA:
DIRECCIÓN: CARRILLO PUERTO OTE. 105 CENTRO
TELÉFONO: 8821267

INFORMACIÓN DEL PERIODO	
Periodo	Del 01/Diciembre/2021 al 31/Diciembre/2021
Fecha de corte	31/Diciembre/2021
Moneda	PESOS

RESUMEN INTEGRAL

Producto	No. de Cuenta	CLABE	Saldo anterior	Saldo al corte
ENLACE GLOBAL PM S/INTERESES	1135320021	072 023 01135320021 8	$7,308.50	$283,276.70
TOTAL			$7,308.50	$283,276.70

DETALLE	ENLACE GLOBAL PM S/INT. ▼
Resumen del periodo	
Saldo inicial del periodo	$ 7,308.50
+ Total de depósitos	$ 1,778,460.99
- Total de retiros	$ 1,502,481.19
+ Intereses Netos Ganados	$ 0.00
- Total de comisiones Cobradas / Pagadas	$ 10.00
- IVA sobre comisiones (16%)	$ 1.60
- Intereses Cobrados / Pagados	$ 0.00
Saldo actual	$ 283,276.70
Saldo disponible al día*	$ 283,276.70
Saldo Promedio	
Saldo promedio mínimo	$ 0.00
En el Periodo 01 Dic al 31 Dic:	$ 136,712.42
Días que comprende el periodo	31
Intereses devengados	
Tasa Bruta Anual	**0.00%**
Interés Tasa Bruta Anual	$ 0.00
Retención de ISR	$ 0.00
INTERESES NETOS GANADOS	$ 0.00
Saldo no disponible al día	
Depósitos de Cheques S.B.C.	$0.00
Ret. Garantía Líquida	$0.00
Comisiones pendientes de aplicar	$0.00
Compras no aplicadas	$0.00
TOTAL	$0.00
Resumen de comisiones	
Cheques girados	2
Cheques giradôs sin comisión	2
Cheques girados con comisión	0
Importe de la comisión	$ 0.00
Por cheques devueltos	$ 0.00
Otras comisiones	$ 10.00

ENLACE GLOBAL PM S/INTERESES
(Saldo inicial de $7,308.50)



DEPÓSITOS	$1,778,460.99
RETIROS	$1,502,481.19
COMISIONES	$10.00
OTROS CARGOS	$1.60
SALDO FINAL	$283,276.70

Con la nueva versión de Banorte Móvil llevas el control de tu cuenta desde cualquier lugar

- **Conoce tu saldo,** movimientos y depósitos.
- **Paga tus servicios,** tarjetas de crédito y departamentales.
- **Envía dinero** a cuentas Banorte y de otros bancos.
- **Contrata** un Crédito de Nómina en minutos.

Aplican restricciones. Sujeto a aprobación de crédito. Productos operados por Banco Mercantil del Norte, S.A., Institución de Banca Múltiple, Grupo Financiero Banorte. Términos, condiciones, comisiones y requisitos de contratación en banorte.com



DETALLE DE MOVIMIENTOS (PESOS)▼

Enlace Global Pm S/Intereses

FECHA	DESCRIPCIÓN / ESTABLECIMIENTO	MONTO DEL DEPOSITO	MONTO DEL RETIRO	SALDO
30-NOV-21	SALDO ANTERIOR			7,308.50
06-DIC-21	00260100211206000006473O9 SPEI RECIBIDO, BCO:0012 BBVA BANCOMER HR LIQ: 11:27:26 DEL CLIENTE GOBIERNO DEL ESTADO DE DURANGO SRIA DE DE LA CLABE 012190001161097998 CON RFC GED620101652 CONCEPTO: INGRESOS PARTICIPACIONES NOVIE REFERENCIA: 5007261 CVE RAST: 00260100211206000006473O9	1,500,156.77		1,507,465.27
07-DIC-21	COMPRA ORDEN DE PAGO SPEI 0235486 =REFERENCIA CTA/CLABE: 012190001959297683, BEM SPEI BCO:012 BENEF:MIGUEL ANGEL TALAMANTES GOME (DATO NO VERIF POR ESTA INST), PAGO DE HONORARIOS CVE RASTREO: 8846APR120211207152O308204 RFC: TAGM700108943 IVA: 000000000000.00 BBVA BANCOMER HORA LIQ: 13:38:41		30,194.60	1,477,270.67
07-DIC-21	COMISION ORDEN DE PAGO SPEI REFERENCIA: 0235486		5.00	1,477,265.67
07-DIC-21	I.V.A. ORDEN DE PAGO SPEI REFERENCIA: 0235486		0.80	1,477,264.87
07-DIC-21	COMPRA ORDEN DE PAGO SPEI 3264623 =REFERENCIA CTA/CLABE: 014194180001275672, BEM SPEI BCO:014 BENEF:SISTEMA PARA EL DESARROLLO INTE (DATO NO VERIF POR ESTA INST), APOYO DIF MUNICIPAL MES DE DICIEMBRE CVE RASTREO: 8846APR120211207152O308206 RFC: DIF851022RN2 IVA: 000000000000.00 SANTANDER HORA LIQ: 13:38:41		185,000.00	1,292,264.87
07-DIC-21	COMISION ORDEN DE PAGO SPEI REFERENCIA: 3264623		5.00	1,292,259.87
07-DIC-21	I.V.A. ORDEN DE PAGO SPEI REFERENCIA: 3264623		0.80	1,292,259.07
07-DIC-21	TRASPASO A CUENTA DE TERCEROS 0326146122 IVA:00000000.00 , A LA CUENTA: 0633926285 APOYO DIF MUNICIPAL PANUCO DE CORONADO AL R.F.C. APC830301JLA		167,784.19	1,124,474.88
07-DIC-21	TRASPASO A CUENTA DE TERCEROS 0001356296 IVA:00000000.00 , A LA CUENTA: 0154503396 PAGO POR COMPRA DE COMBUSTIBLE AL R.F.C. LUMA370418MY9		186,272.00	938,202.88
08-DIC-21	TRASPASO A CUENTA DE TERCEROS 0000485939 IVA:00000000.00 , A LA CUENTA: 0154503396 Pago por compra de combustible AL R.F.C. LUMA370418MY9		100,000.00	838,202.88
09-DIC-21	CHEQUE PAGADO 0000102		90,000.00	748,202.88
09-DIC-21	CARGO DEP ELEC N L 69821		638,230.40	109,972.48
14-DIC-21	CHEQUE PAGADO 0000103		105,000.00	4,972.48
31-DIC-21	DEPOSITO DE CUENTA DE TERCEROS 0001009129 DE LA CUENTA 0141607904 INGRESOS FONDO ESTATAL ABRIL 2	4,511.00		9,483.48
31-DIC-21	DEPOSITO DE CUENTA DE TERCEROS 0001009130 DE LA CUENTA 0141607904 INGRESOS FONDO ESTATAL MAYO 20	4,511.00		13,994.48
31-DIC-21	DEPOSITO DE CUENTA DE TERCEROS 0001009131 DE LA CUENTA 0141607904 INGRESOS AJUSTE DEFINITIVO 202	94,912.33		108,906.81
31-DIC-21	DEPOSITO DE CUENTA DE TERCEROS 0001009132 DE LA CUENTA 0141607904 INGRESOS FONDO ESTATAL JUNIO 2	4,511.00		113,417.81
31-DIC-21	DEPOSITO DE CUENTA DE TERCEROS 0001009133 DE LA CUENTA 0141607904 FONDO ESTATAL AGOSTO 2021	4,971.00		118,388.81
31-DIC-21	DEPOSITO DE CUENTA DE TERCEROS 0001009134 DE LA CUENTA 0141607904 INGRESOS FONDO ESTATAL SEP	4,971.00		123,359.81
31-DIC-21	DEPOSITO DE CUENTA DE TERCEROS 0001009135 DE LA CUENTA 0141607904 INGRESOS FONDO ESTATAL OCTUBRE	4,971.00		128,330.81
31-DIC-21	DEPOSITO DE CUENTA DE TERCEROS 0001009136 DE LA CUENTA 0141607904 INGRESOS FONDO ESTATAL NOVIEMB	4,971.00		133,301.81
31-DIC-21	DEPOSITO DE CUENTA DE TERCEROS 0001009137 DE LA CUENTA 0141607904 INGRESOS FONDO ESTATAL DICIEMB	4,973.00		138,274.81
31-DIC-21	DEPOSITO DE CUENTA DE TERCEROS 0001009201 DE LA CUENTA 0141607904 INGRESOS FONDO JULIO	4,971.00		143,245.81
31-DIC-21	DEPOSITO DE CUENTA DE TERCEROS 0001009275 DE LA CUENTA 0141607904 FEIEF OCTUBRE COMPENSACION 3ER	128,614.37		271,860.18
31-DIC-21	DEPOSITO DE CUENTA DE TERCEROS 0001009365 DE LA CUENTA 0141607904 INGRESOS ISR ABRIL 2021	8,759.14		280,619.32
31-DIC-21	DEPOSITO DE CUENTA DE TERCEROS 0001009366 DE LA CUENTA 0141607904 INGRESOS ISR MAYO 2021	1,218.92		281,838.24
31-DIC-21	DEPOSITO DE CUENTA DE TERCEROS 0001009367 DE LA CUENTA 0141607904 EGRESOS ISR ENAJENACION DE BIE	1,438.46		283,276.70

CRÉDITO DE NÓMINA BANORTE TE DA BENEFICIOS ESPECIALES

Solicita el efectivo que necesitas **fácil y rápido.**

- Monto de hasta **$1,500,000 pesos.**
- **Préstamo con tasa especial.**
- **Pagos fijos con cargo automático.**
- **Tú eliges el plazo que mejor se adapte a ti.**

¡Aprovecha **estos y más beneficios** que tenemos para ti!

Aplican restricciones. Sujeto a aprobación de crédito.



OTROS ▼

Informe de Depósitos en efectivo (IDE) mayores a $15,000 pesos

Mes:	**DICIEMBRE de 2021**
Excedentes de depósitos	$ 180,512.48
Tipo de Cambio	$ 20.5835
Resumen por cliente del ejercicio 2021	
Monto de excedente de depósitos	$ 475,206.49

***Los depósitos en efectivo presentados en el presente informe son aquellos que exceden la cantidad de $15,000 (Quince mil pesos 00/100) de forma acumulada en todas las cuentas bajo titularidad del cliente dentro de un mes calendario.**

MENSAJES IMPORTANTES
ESTIMADO CLIENTE, TENEMOS MEJORAS PARA DARLE FORMAS MAS SEGURAS DE ATENDERLE.
HEMOS ADICIONADO NUEVAS FUNCIONALIDADES PARA QUE APROVECHE AL MAXIMO NUESTROS SERVICIOS. AHORA A TRAVES DE MEDIOS ELECTRONICOS, PODRA REALIZAR DISTINTAS OPERACIONES Y CONTRATAR NUEVOS PRODUCTOS Y SERVICIOS CON SUS FACTORES DE AUTENTICACION Y/O INFORMACION BIOMETRICA. ESTOS CAMBIOS SE VERAN REFLEJADOS EN SU CONTRATO A PARTIR DEL MES DE JULIO DE 2021 Y LOS PODRA CONSULTAR EN LA PAGINA CONDUSEF.GOB.MX CON EL RECA 0351-437-021608/05-01657-0521. AGRADECEMOS SU PREFERENCIA Y LE REITERAMOS QUE ESTAMOS A SUS ORDENES EN BANORTEL O EN NUESTRA RED DE SUCURSALES, DONDE UNO DE NUESTROS EJECUTIVOS CON GUSTO LO ATENDERA.

Advertencia: Incumplir sus obligaciones le puede generar comisiones.
El presente estado de cuenta no es un comprobante fiscal.

La fecha de corte coincide con la fecha de terminación del periodo que se señala en el presente estado de cuenta. Las operaciones efectuadas durante los días no laborales o después de la hora de corte de fin de día serán consideradas en nuestra contabilidad como realizadas en el siguiente día hábil bancario. Usted dispone de 90 días después de la fecha de corte para objetar la información contenida en su estado de cuenta, de no hacerlo se asumirá su conformidad al respecto.

Cuando no reciba su estado de cuenta durante los 20 días siguientes de la fecha de corte, y no haya dado instrucciones para que no se le envíe, favor de solicitarlo en su sucursal.

En el caso de avisos de modificaciones al contrato de adhesión, recuerde que, si así lo decide, tiene derecho a solicitar la cancelación de su cuenta dentro de los 30 días naturales posteriores a la notificación recibida, sin responsabilidad alguna a su cargo cubriendo, en su caso, los adeudos que se hayan generado a la fecha.

Aviso de privacidad
Ponemos a su disposición el Aviso de Privacidad en www.banorte.com en el entendido de que su información será tratada con sujeción a los fines establecidos en el referido Aviso de Privacidad.

Consultas, Reclamaciones, y Aclaraciones

Banco Mercantil del Norte S.A. Institución de Banca Múltiple, Grupo Financiero Banorte recibe las consultas, reclamaciones o aclaraciones, a través de su **Unidad Especializada de Atención a Usuarios (UNE)**, ubicada en Av. Paseo de la Reforma 195 Piso 1, Colonia Cuauhtémoc, C.P. 06500, Alcaldía Cuauhtémoc, Ciudad de México, Correo electrónico: une@banorte.com, o al Teléfono: **800 627 2292** así como en cualquiera de sus sucursales. En el caso de no obtener una respuesta satisfactoria o en el caso de requerir consultar y/o comparar información sobre comisiones podrá acudir a la Comisión Nacional para la Protección y Defensa de los Usuarios de Servicios Financieros www.condusef.gob.mx con número telefónico de atención en la Ciudad de México **(55) 5340 0999** y desde el interior de la República el **800 999 8080**.

Referencia de Abreviaturas

ABO	Abono	COM	Comisión	EDO	Estado	O/B	Otro Banco
ATM	Cajero Automático	CONS	Consulta	I.S.R	Impuesto Sobre la Renta	PZO	Plazo
BTE	Banorte	CPA	Compra	I.V.A	Impuesto al Valor Agregado	R.F.C	Registro Federal de Causantes
CAM	Cámara de compensación	CTA	Cuenta	INT	Interés (es)	REV	Reverso
CAP	Capital	DEP	Depósito	INTBC	Interbancaria	S.B.C	Saldo salvo Buen Cobro
CHEQ/CHQ	Cheque	DEV	Devolución	INV	Inversión	VEN	Ventanilla
CLABE	Clave Bancaria Estandarizada	DISP	Disposición/Dispersión	LIQ	Liquidación (Pago)		

IPAB

Los productos anteriormente descritos se encuentran protegidos por el Instituto para la Protección del Ahorro Bancario (IPAB) hasta por un monto equivalente a 400,000 UDI por cliente, por Institución. Lo anterior de conformidad con las disposiciones legales que regulan a dicho Instituto. Vista la página www.ipab.org.mx

COMPROBANTE FISCAL DIGITAL ▼

1135320021 - ENLACE GLOBAL PM S/INTERESES

Folio Fiscal: D2C2AEF7-181F-4D2E-B790-5F8946A39A0D
No de Serie del Certificado del SAT: 00001000000507237013
No de Serie del Certificado del Emisor: 00001000000504876057
Fecha y hora de certificación: 2022-01-01T22:20:39
Lugar y fecha de elaboración: 64830 2021-12-31
Forma de pago: 03-Transferencia electrónica de fondos

Sello Digital del CFDI:

ZHx/ivNxbjXqJTBgsAU+v26ws79QSI/3JHbvOctDCIziWRvOHVCVjwJafZEehzMho4RyfmTvJI90EoXyiv1ObOrEss9Q4SktjNnSQ3BKraNKYZ+RP8
fGI8H6CDIkXpeN6QhW2FrP+Jks25NL2FsIU0VFf9wXBsQZbiCAOzh6q8nQXuzvLTe3YggBdAXj59WdlxUoD9DamrtN6j64swfDk2s72KaDALSIE9
KsOvDJNHhpDKpWfzaRqKG9/giE8ofMDrgM0b0/Omq5GDB8wxgwwxyUnNeMR5DlcQz+F6XrBpWH98TQqQhBo1PpWtzYAf5z8TmQZ+ZB26
bMO/XqMe94bg==

Sello del SAT:

J+ulsOg5/KX5a3IltbBtt3B4eMxDVCjR6Qx3CG6YDWB/ps9I8Wzp2/fNTQndUfwEgEKMHstu704y1pzQ/55tPNLZIMrIDE9z6jR1d1irC46DyEV4i6
2bDPZbvhFby86TfuLJmADfhuRV1ej7bWEPwIEroMks4nOVsLmoNWls6O2aOYtj447MTn08MFQpbfhUtO4aMXmWV9xrsG5SKItOH8p2HX9sX
54ymJAUCM8IYzEQVrxTCqbO2IbYzF6v8TQjnD2835NuTS0r36OG43nf3ooKv9F+11caFmc3g59ysT+45iefNaeGTBZ4huUYyohPkXen+pRKp6g
U2Ofi4ETWww==

Cadena original del complemento de certificación:

||1.1|D2C2AEF7-181F-4D2E-B790-5F8946A39A0D|2022-01-
01T22:20:39|DCD090706E42||ZHx/ivNxbjXqJTBgsAU+v26ws79QSI/3JHbvOctDCIziWRvOHVCVjwJafZEehzMho4Ry
fmTvJI90EoXyiv1ObOrEss9Q4SktjNnSQ3BKraNKYZ+RP8fGI8H6CDIkXpeN6QhW2FrP+Jks25NL2FsIU0VFf9wXBsQZ
biCAOzh6q8nQXuzvLTe3YggBdAXj59WdlxUoD9DamrtN6j64swfDk2s72KaDALSIE9KsOvDJNHhpDKpWfzaRqKG9/
giE8ofMDrgM0b0/Omq5GDB8wxgwwxyUnNeMR5DlcQz+F6XrBpWH98TQqQhBo1PpWtzYAf5z8TmQZ+ZB26bM
O/XqMe94bg==|00001000000507237013||

Versión CFDI: 3.3
Importe Total: ONCE PESOS 60/100 M.N.
Unidad de Medida: E48-Unidad de servicio
Método de Pago: PUE-Pago en una sola exhibición
Lugar de Expedición: 64830
Régimen Fiscal: 601-General de Ley Personas Morales
Este documento es una representación impresa de un CFDI

H. AYUNTAMIENTO DEL MUNICIPIO DE PANUCO DE CORONADO, DGO.

ESTADO DE DURANGO

Auxiliares de Cuentas del 01/dic./2021 al 31/dic./2021

Usr: supervisor
Rep: rptAuxiliarCuentas

Con saldo y/o movimientos. (De la cuenta: 1112-07-21-00-001 a la 1112-07-21-00-001)
Cuentas de Registro

Fecha y hora de Impresión: 31/ene./2022 09:25 a. m.

Cuenta / Póliza	Fecha	Nombre de la Cuenta / Beneficiario	No. Factura	Cheque / Folio	Concepto	Saldo Inicial / Movimientos del Periodo	Cargos	Abonos	Saldos
1112-07-21-00-001					Cta. 021	$7,308.50	$1,778,460.99	$1,502,492.79	$283,276.70
I00295	06/12/2021				IR:259, PARTICIPACIONES 2021 (RECIBO DE PARTICIPACIONES CORRESPONI	$1,500,156.77	$0.00	$1,507,465.27	
C00445	07/12/2021	TALAMANTES GOMEZ M		0	GP Folio: 181 (PAGO ASIMILADOS SEPTIEMBRE 2021. GP Folio: 181)	$0.00	$30,194.60	$1,477,270.67	
C00449	07/12/2021	DIF MUNICIPAL DE PANU		0	GP Folio: 184 (SUBSIDIO A DIF MUNICIPAL CORRESPONDIENTE AL MES DE DI	$0.00	$185,000.00	$1,292,270.67	
C00450	07/12/2021	AGUAS DE PANUCO DE		0	GP Folio: 185 (APOYO A AGUAS DE PANUCO DE CORONADO PARA PAGO DE	$0.00	$167,784.19	$1,124,486.48	
C00451	07/12/2021	LUGO MADEL FRANCISC		0	GP LUGO MADEL FRANCISCA, Folio Pago: 237 (PAGO SUMINISTRO DE COMBU	$0.00	$186,272.00	$938,214.48	
C00448	08/12/2021	LUGO MADEL FRANCISC		0	GP LUGO MADEL FRANCISCA, Folio Pago: 236 (PAGO SUMINISTRO DE COMBU	$0.00	$100,000.00	$838,214.48	
C00452	09/12/2021	TESORERIA POR REPOS		102	GP TESORERIA POR REPOSICION, Folio Pago: 238 (PAGO DE GASTOS VARIOS	$0.00	$90,000.00	$748,214.48	
C00452	09/12/2021	TESORERIA POR REPOS		102	CH-100 CANCELADO (PAGO DE GASTOS VARIOS. GP TESORERIA POR REPOS	$0.00	$0.00	$748,214.48	
C00452	09/12/2021	TESORERIA POR REPOS		102	CH-101 CANCELADO (PAGO DE GASTOS VARIOS. GP TESORERIA POR REPOS	$0.00	$0.00	$748,214.48	
C00455	14/12/2021	EMPLEADOS		103	GP Folio: 188 (PAGO A EMPLEADOS AGUINALDO 2021. GP Folio: 188)	$0.00	$105,000.00	$643,214.48	
C00455	14/12/2021	EMPLEADOS		103	PAGO A EMPLEADOS AGUINALDO 2021 (PAGO A EMPLEADOS AGUINALDO 20:	$0.00	$638,230.40	$4,984.08	
C00427	31/12/2021	BANCO MERCANTIL DEL	EDO CTA	0	COMISIONES BANCARIAS DICIEMBRE 2021 (COMISIONES BANCARIAS DICIEM	$0.00	$11.60	$4,972.48	
I00296	31/12/2021				IR:260, PARTICIPACIONES 2021 (DEPOSITO PENDIENTE DE PAGO FONDO ES	$4,511.00	$0.00	$9,483.48	
I00297	31/12/2021				IR:261, PARTICIPACIONES 2021 (DEPOSITO PENDIENTE DE PAGO FONDO ES	$4,511.00	$0.00	$13,994.48	
I00298	31/12/2021				DEPOSITO PENDIENTE PARTICIPACIONES POR PARTE DE GOBIERNO DEL E	$94,912.33	$0.00	$108,906.81	
I00299	31/12/2021				IR:262, PARTICIPACIONES 2021 (DEPOSITO PENDIENTE DE PAGO FONDO ES	$4,511.00	$0.00	$113,417.81	
I00300	31/12/2021				IR:263, PARTICIPACIONES 2021 (DEPOSITO PENDIENTE DE PAGO FONDO ES	$4,971.00	$0.00	$118,388.81	
I00301	31/12/2021				IR:264, PARTICIPACIONES 2021 (DEPOSITO PENDIENTE DE PAGO FONDO ES	$4,971.00	$0.00	$123,359.81	
I00302	31/12/2021				IR:265, PARTICIPACIONES 2021 (DEPOSITO PENDIENTE DE PAGO FONDO ES	$4,971.00	$0.00	$128,330.81	
I00303	31/12/2021				IR:266, PARTICIPACIONES 2021 (DEPOSITO FONDO ESTATAL CORRESPONDIE	$4,971.00	$0.00	$133,301.81	
I00304	31/12/2021				IR:267, PARTICIPACIONES 2021 (DEPOSITO FONDO ESTATAL CORRESPONDIE	$4,973.00	$0.00	$138,274.81	
I00305	31/12/2021				IR:268, PARTICIPACIONES 2021 (DEPOSITO PENDIENTE DE PAGO FONDO ES	$4,971.00	$0.00	$143,245.81	
I00306	31/12/2021				IR:269, PARTICIPACIONES 2021 (COMPENSACION TERCER TRIMESTRE DEL E	$128,614.37	$0.00	$271,860.18	
I00307	31/12/2021				IR:270, PARTICIPACIONES 2021 (RECIBO DE PARTICIPACIONES PENDIENTE DI	$8,759.14	$0.00	$280,619.32	
I00308	31/12/2021				IR:271, PARTICIPACIONES 2021 (RECIBO DE PARTICIPACIONES PENDIENTE D	$1,218.92	$0.00	$281,838.24	
I00309	31/12/2021				IR:272, PARTICIPACIONES 2021 (RECIBO DE PARTICIPACIONES PENDIENTE D	$1,438.46	$0.00	$283,276.70	
					Total :	**7,308.50**	**1,778,460.99**	**1,502,492.79**	**283,276.70**

CONCILIACIÓN BANCARIA

H. AYUNTAMIENTO DE PANUCO DE CORONADO, DGO.
Banco: BANCO MERCANTIL DEL NORTE, S.A. Sucursal: 9987 No. Cta. 1089981264
Conciliación Bancaria correspondiente al mes de : DICIEMBRE 2021
Saldo del Estado de Cuenta Bancario al 31 de DICIEMBRE de 2021 $ 2,898.40

Mas: Depósitos no acreditados por el banco.

FECHA	CONCEPTO	IMPORTE

0.00

Menos: Cheques expedidos y no cobrados

FECHA	NUMERO	BENEFICIARIO	CONCEPTO	IMPORTE

$ -

Mas: Cargos del Banco no correspondidos.

FECHA	CONCEPTO	IMPORTE

$ -

Menos: Créditos del banco no correspondidos.

FECHA	CONCEPTO	IMPORTE

$ -

Saldo en libros al 31 de DICIEMBRE de 2021 $ 2,898.40

C. EDMUNDO MAURICIO GANDARA GONZALEZ
PRESIDENTE MUNICIPAL

LIC. HECTOR CARLOS GIMENEZ AVALOS
TESORERO MUNICIPAL

LIC. NADA CORINA [illegible] IBARRA
SÍNDICO MUNICIPAL

FERIA
MUNICIPIO DE PANUCO DE CORONADO
CALLE FRANCISCO SARABIA SN
LOC FRANCISDO I MADERO
GUADALUPE VICTORIA DGO. C.P. 34700
SUCURSAL: 7482 GUADALUPE VICTORIA
TIPO DE ENVÍO: CORREO

NO. DE CLIENTE: 16894716
RFC: TMP360901RB2

DATOS DE SUCURSAL:
PLAZA:
DIRECCIÓN: CARRILLO PUERTO OTE. 105 CENTRO
TELÉFONO: 8821267

INFORMACIÓN DEL PERIODO	
Periodo	Del 01/Diciembre/2021 al 31/Diciembre/2021
Fecha de corte	31/Diciembre/2021
Moneda	PESOS

RESUMEN INTEGRAL

Producto	No. de Cuenta	CLABE	Saldo anterior	Saldo al corte
ENLACE GLOBAL PM S/INTERESES	1088991264	072 023 01088991264 4	$10,038.40	$2,898.40
TOTAL			$10,038.40	$2,898.40

DETALLE	ENLACE GLOBAL PM S/INT. ▼
Resumen del periodo	
Saldo inicial del periodo	$ 10,038.40
+ Total de depósitos	$ 157,858.00
- Total de retiros	$ 164,998.00
+ Intereses Netos Ganados	$ 0.00
- Total de comisiones Cobradas / Pagadas	$ 0.00
- IVA sobre comisiones (16%)	$ 0.00
- Intereses Cobrados / Pagados	$ 0.00
Saldo actual	$ 2,898.40
Saldo disponible al día*	$ 2,898.40
Saldo Promedio	
Saldo promedio mínimo	$ 0.00
En el Periodo 01 Dic al 31 Dic:	$ 35,247.43
Días que comprende el periodo	31
Intereses devengados	
Tasa Bruta Anual	**0.00%**
Interés Tasa Bruta Anual	$ 0.00
Retención de ISR	$ 0.00
INTERESES NETOS GANADOS	$ 0.00
Saldo no disponible al día	
Depósitos de Cheques S.B.C.	$0.00
Ret. Garantía Líquida	$0.00
Comisiones pendientes de aplicar	$0.00
Compras no aplicadas	$0.00
TOTAL	$0.00
Resumen de comisiones	
Cheques girados	3
Cheques girados sin comisión	3
Cheques girados con comisión	0
Importe de la comisión	$ 0.00
Por cheques devueltos	$ 0.00
Otras comisiones	$ 0.00

ENLACE GLOBAL PM S/INTERESES
(Saldo inicial de $10,038.40)



DEPÓSITOS	$157,858.00
RETIROS	$164,998.00
COMISIONES	$0.00
OTROS CARGOS	$0.00
SALDO FINAL	$2,898.40

Con la nueva versión de Banorte Móvil llevas el control de tu cuenta desde cualquier lugar

- **Conoce tu saldo,** movimientos y depósitos.
- **Paga tus servicios,** tarjetas de crédito y departamentales.
- **Envía dinero** a cuentas Banorte y de otros bancos.
- **Contrata** un Crédito de Nómina en minutos.



Aplican restricciones. Sujeto a aprobación de crédito. Productos operados por Banco Mercantil del Norte, S.A., Institución de Banca Múltiple, Grupo Financiero Banorte. Términos, condiciones, comisiones y requisitos de contratación en banorte.com

DETALLE DE MOVIMIENTOS (PESOS)▼

Enlace Global Pm S/Intereses

FECHA	DESCRIPCIÓN / ESTABLECIMIENTO	MONTO DEL DEPOSITO	MONTO DEL RETIRO	SALDO
30-NOV-21	SALDO ANTERIOR			10,038.40
01-DIC-21	DEP.EFECTIVO	50,000.00		60,038.40
01-DIC-21	DEP.EFECTIVO	20,000.00		80,038.40
09-DIC-21	CHEQUE PAGADO 0000014		17,858.00	62,180.40
09-DIC-21	DEP.EFECTIVO	17,858.00		80,038.40
14-DIC-21	CHEQUE PAGADO 0000022		77,140.00	2,898.40
14-DIC-21	DEP.EFECTIVO	10,000.00		12,898.40
14-DIC-21	DEP.EFECTIVO	25,000.00		37,898.40
14-DIC-21	DEP.EFECTIVO	35,000.00		72,898.40
14-DIC-21	CHEQUE PAGADO 0000021 DEPOSITO A CTA. 0154503396 RFC LUMA370418MY9		70,000.00	2,898.40

CRÉDITO DE NÓMINA BANORTE TE DA BENEFICIOS ESPECIALES

Solicita el efectivo que necesitas fácil y rápido.

• Monto de hasta $1,500,000 pesos. • Préstamo con tasa especial.

• Pagos fijos con cargo automático. • Tú eliges el plazo que mejor se adapte a ti.

¡Aprovecha estos y más beneficios que tenemos para ti!

Aplican restricciones. Sujeto a aprobación de crédito.



OTROS▼

Informe de Depósitos en efectivo (IDE) mayores a $15,000 pesos

Mes:	DICIEMBRE de 2021
Excedentes de depósitos	$ 180,512.48
Tipo de Cambio	$ 20.5835
Resumen por cliente del ejercicio 2021	
Monto de excedente de depósitos	$ 475,206.49

***Los depósitos en efectivo presentados en el presente informe son aquellos que exceden la cantidad de $15,000 (Quince mil pesos 00/100) de forma acumulada en todas las cuentas bajo titularidad del cliente dentro de un mes calendario.**

MENSAJES IMPORTANTES
ESTIMADO CLIENTE, TENEMOS MEJORAS PARA DARLE FORMAS MAS SEGURAS DE ATENDERLE.
HEMOS ADICIONADO NUEVAS FUNCIONALIDADES PARA QUE APROVECHE AL MAXIMO NUESTROS SERVICIOS. AHORA A TRAVES DE MEDIOS ELECTRONICOS, PODRA REALIZAR DISTINTAS OPERACIONES Y CONTRATAR NUEVOS PRODUCTOS Y SERVICIOS CON SUS FACTORES DE AUTENTICACION Y/O INFORMACION BIOMETRICA. ESTOS CAMBIOS SE VERAN REFLEJADOS EN SU CONTRATO A PARTIR DEL MES DE JULIO DE 2021 Y LOS PODRA CONSULTAR EN LA PAGINA CONDUSEF.GOB.MX CON EL RECA 0351-437-021608/05-01657-0521. AGRADECEMOS SU PREFERENCIA Y LE REITERAMOS QUE ESTAMOS A SUS ORDENES EN BANORTEL O EN NUESTRA RED DE SUCURSALES, DONDE UNO DE NUESTROS EJECUTIVOS CON GUSTO LO ATENDERA.

Advertencia: Incumplir sus obligaciones le puede generar comisiones.
El presente estado de cuenta no es un comprobante fiscal.

La fecha de corte coincide con la fecha de terminación del periodo que se señala en el presente estado de cuenta. Las operaciones efectuadas durante los días no laborales o después de la hora de corte de fin de día serán consideradas en nuestra contabilidad como realizadas en el siguiente día hábil bancario. Usted dispone de 90 días después de la fecha de corte para objetar la información contenida en su estado de cuenta, de no hacerlo se asumirá su conformidad al respecto.

Cuando no reciba su estado de cuenta durante los 20 días siguientes de la fecha de corte, y no haya dado instrucciones para que no se le envíe, favor de solicitarlo en su sucursal.

En el caso de avisos de modificaciones al contrato de adhesión, recuerde que, si así lo decide, tiene derecho a solicitar la cancelación de su cuenta dentro de los 30 días naturales posteriores a la notificación recibida, sin responsabilidad alguna a su cargo cubriendo, en su caso, los adeudos que se hayan generado a la fecha.

Aviso de privacidad

Ponemos a su disposición el Aviso de Privacidad en www.banorte.com en el entendido de que su información será tratada con sujeción a los fines establecidos en el referido Aviso de Privacidad.

Consultas, Reclamaciones, y Aclaraciones

Banco Mercantil del Norte S.A. Institución de Banca Múltiple, Grupo Financiero Banorte recibe las consultas, reclamaciones o aclaraciones, a través de su **Unidad Especializada de Atención a Usuarios (UNE)**, ubicada en Av. Paseo de la Reforma 195 Piso 1, Colonia Cuauhtémoc, C.P. 06500, Alcaldía Cuauhtémoc, Ciudad de México, Correo electrónico: une@banorte.com, o al Teléfono: **800 627 2292** así como en cualquiera de sus sucursales. En el caso de no obtener una respuesta satisfactoria o en el caso de requerir consultar y/o comparar información sobre comisiones podrá acudir a la Comisión Nacional para la Protección y Defensa de los Usuarios de Servicios Financieros www.condusef.gob.mx con número telefónico de atención en la Ciudad de México **(55) 5340 0999** y desde el interior de la República el **800 999 8080.**

Referencia de Abreviaturas

ABO	Abono	COM	Comisión	EDO	Estado	O/B	Otro Banco
ATM	Cajero Automático	CONS	Consulta	I.S.R	Impuesto Sobre la Renta	PZO	Plazo
BTE	Banorte	CPA	Compra	I.V.A	Impuesto al Valor Agregado	R.F.C	Registro Federal de Causantes
CAM	Cámara de compensación	CTA	Cuenta	INT	Interés (es)	REV	Reverso
CAP	Capital	DEP	Depósito	INTBC	Interbancaria	S.B.C	Saldo salvo Buen Cobro
CHEQ/CHQ	Cheque	DEV	Devolución	INV	Inversión	VEN	Ventanilla
CLABE	Clave Bancaria Estandarizada	DISP	Disposición/Dispersión	LIQ	Liquidación (Pago)		

IPAB

Los productos anteriormente descritos se encuentran protegidos por el Instituto para la Protección del Ahorro Bancario (IPAB) hasta por un monto equivalente a 400,000 UDI por cliente, por Institución. Lo anterior de conformidad con las disposiciones legales que regulan a dicho Instituto. Vista la página www.ipab.org.mx

H. AYUNTAMIENTO DEL MUNICIPIO DE PANUCO DE CORONADO, DGO.

ESTADO DE DURANGO

Auxiliares de Cuentas del 01/dic./2021 al 31/dic./2021

Usr: supervisor
Rep: rptAuxiliarCuentas

Con saldo y/o movimientos. (De la cuenta: 1112-01-19-00-002 a la 1112-01-19-00-002)
Cuentas de Registro

Fecha y hora de Impresión: 31/ene./2022 11:16 a. m.

Cuenta		Nombre de la Cuenta				Saldo Inicial	Movimientos del Periodo		
Poliza	Fecha	Beneficiario	No. Factura	Cheque / Folio	Concepto		Cargos	Abonos	Saldos
1112-01-19-00-002				Cta. 264		$10,038.40	$157,858.00	$164,998.00	$2,898.40
I00328	01/12/2021				IR:291, FERIA 2019 (INGRESOS POR DERECHO A PISO EN FERIA REGIONAL M		$50,000.00	$0.00	$60,038.40
I00328	01/12/2021				INGRESOS POR DERECHO A PISO EN FERIA REGIONAL MADERO 2021 (INGR		$20,000.00	$0.00	$80,038.40
C00439	09/12/2021	TESORERIA POR REPOS		14	GP TESORERIA POR REPOSICION, Folio Pago: 232 (PAGO DE GASTOS VARIO:		$0.00	$17,858.00	$62,180.40
C00439	09/12/2021	TESORERIA POR REPOS		14	CH-12 CANCELADO (PAGO DE GASTOS VARIOS FERIA REGIONAL MADERO 2(		$0.00	$0.00	$62,180.40
C00439	09/12/2021	TESORERIA POR REPOS		14	CH-13 CANCELADO (PAGO DE GASTOS VARIOS FERIA REGIONAL MADERO 2(		$0.00	$0.00	$62,180.40
I00329	09/12/2021				IR:292, FERIA 2019 (INGRESOS POR PERMISO PARA RODEO EN FERIA REGIO		$17,858.00	$0.00	$80,038.40
C00442	11/12/2021	RAMIREZ ALVARADO GU		22	GP RAMIREZ ALVARADO GUADALUPE RAMIREZ, Folio Pago: 235 (PAGO RENT		$0.00	$77,140.00	$2,898.40
C00441	12/12/2021	LUGO MADEL FRANCISC		21	GP LUGO MADEL FRANCISCA, Folio Pago: 234 (PAGO SUMINISTRO DE COMBL		$0.00	$70,000.00	-$67,101.60
C00441	12/12/2021	LUGO MADEL FRANCISC		21	CH-15 CANCELADO (PAGO SUMINISTRO DE COMBUSTIBLE. GP LUGO MADEL		$0.00	$0.00	-$67,101.60
C00441	12/12/2021	LUGO MADEL FRANCISC		21	CH-16 CANCELADO (PAGO SUMINISTRO DE COMBUSTIBLE. GP LUGO MADEL		$0.00	$0.00	-$67,101.60
C00441	12/12/2021	LUGO MADEL FRANCISC		21	CH-17 CANCELADO (PAGO SUMINISTRO DE COMBUSTIBLE. GP LUGO MADEL		$0.00	$0.00	-$67,101.60
C00441	12/12/2021	LUGO MADEL FRANCISC		21	CH-18 CANCELADO (PAGO SUMINISTRO DE COMBUSTIBLE. GP LUGO MADEL		$0.00	$0.00	-$67,101.60
C00441	12/12/2021	LUGO MADEL FRANCISC		21	CH-19 CANCELADO (PAGO SUMINISTRO DE COMBUSTIBLE. GP LUGO MADEL		$0.00	$0.00	-$67,101.60
C00441	12/12/2021	LUGO MADEL FRANCISC		21	CH-20 CANCELADA (PAGO SUMINISTRO DE COMBUSTIBLE. GP LUGO MADEL		$0.00	$0.00	-$67,101.60
I00330	14/12/2021				IR:293, FERIA 2019 (INGRESOS FERIA REGIONAL MADERO 2021 IR Folio: 293)		$10,000.00	$0.00	-$57,101.60
I00330	14/12/2021				INGRESOS POR PERMISO PARA RODEO EN FERIA REGIONAL MADERO 2021		$25,000.00	$0.00	-$32,101.60
I00330	14/12/2021				INGRESOS POR PERMISO PARA RODEO EN FERIA REGIONAL MADERO 2021		$35,000.00	$0.00	$2,898.40
					Total :	**10,038.40**	**157,858.00**	**164,998.00**	**2,898.40**

CONCILIACIÓN BANCARIA

H. AYUNTAMIENTO DE PANUCO DE CORONADO, DGO.
Banco: BANCO MERCANTIL DEL NORTE, S.A. Sucursal: 9987 No. Cta. 1135320432
Conciliación Bancaria correspondiente al mes de : DICIEMBRE 2021
Saldo del Estado de Cuenta Bancario al 31 de DICIEMBRE de 2021 $ 5,508.83

Mas: Depósitos no acreditados por el banco.

FECHA	CONCEPTO	IMPORTE
		0.00

Menos: Cheques expedidos y no cobrados

FECHA	NUMERO	BENEFICIARIO	CONCEPTO	IMPORTE
				$ -

Mas: Cargos del Banco no correspondidos.

FECHA	CONCEPTO	IMPORTE
		$ -

Menos: Créditos del banco no correspondidos.

FECHA	CONCEPTO	IMPORTE
		$ -

Saldo en libros al 31 de DICIEMBRE de 2021 $ 5,508.83

C. EDMUNDO MAURICIO GANDARA GONZALEZ
PRESIDENTE MUNICIPAL

LIC. HECTOR CARLOS QUIÑONEZ AVALOS
TESORERO MUNICIPAL

LIC. HADA CORINA VAZQUEZ IBARRA
SÍNDICO MUNICIPAL

FISMDF2021
MUNICIPIO DE PANUCO DE CORONADO
CALLE FRANCISCO SARABIA SN
LOC FRANCISDO I MADERO
GUADALUPE VICTORIA DGO. C.P. 34700
SUCURSAL: 7482 GUADALUPE VICTORIA
TIPO DE ENVÍO: CORREO

NO. DE CLIENTE: 16894716
RFC: TMP360901RB2

DATOS DE SUCURSAL:
PLAZA:
DIRECCIÓN: CARRILLO PUERTO OTE. 105 CENTRO
TELÉFONO: 8821267

INFORMACIÓN DEL PERIODO	
Periodo	Del 01/Diciembre/2021 al 31/Diciembre/2021
Fecha de corte	31/Diciembre/2021
Moneda	PESOS

RESUMEN INTEGRAL

Producto	No. de Cuenta	CLABE	Saldo anterior	Saldo al corte
ENLACE GLOBAL PM S/INTERESES	1135320432	072 023 01135320432 4	$5,497.23	$5,508.83
TOTAL			$5,497.23	$5,508.83

DETALLE — ENLACE GLOBAL PM S/INT. ▼

Resumen del periodo	
Saldo inicial del periodo	$ 5,497.23
+ Total de depósitos	$ 11.60
- Total de retiros	$ 0.00
+ Intereses Netos Ganados	$ 0.00
- Total de comisiones Cobradas / Pagadas	$ 0.00
- IVA sobre comisiones (16%)	$ 0.00
- Intereses Cobrados / Pagados	$ 0.00
Saldo actual	$ 5,508.83
Saldo disponible al día*	$ 5,508.83

Saldo Promedio	
Saldo promedio mínimo	$ 0.00
En el Periodo 01 Dic al 31 Dic:	$ 5,502.84
Días que comprende el periodo	31

Intereses devengados	
Tasa Bruta Anual	**0.00%**
Interés Tasa Bruta Anual	$ 0.00
Retención de ISR	$ 0.00
INTERESES NETOS GANADOS	$ 0.00

Saldo no disponible al día	
Depósitos de Cheques S.B.C.	$0.00
Ret. Garantía Líquida	$0.00
Comisiones pendientes de aplicar	$0.00
Compras no aplicadas	$0.00
TOTAL	$0.00

Resumen de comisiones	
Cheques girados	0
Cheques girados sin comisión	0
Cheques girados con comisión	0
Importe de la comisión	$ 0.00
Por cheques devueltos	$ 0.00
Otras comisiones	$ 0.00

ENLACE GLOBAL PM S/INTERESES
(Saldo inicial de $5,497.23)

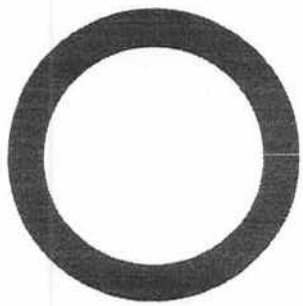

DEPÓSITOS	$11.60
RETIROS	$0.00
COMISIONES	$0.00
OTROS CARGOS	$0.00
SALDO FINAL	$5,508.83

Con la nueva versión de Banorte Móvil llevas el control de tu cuenta desde cualquier lugar

- **Conoce tu saldo,** movimientos y depósitos.
- **Paga tus servicios,** tarjetas de crédito y departamentales.
- **Envía dinero** a cuentas Banorte y de otros bancos.
- **Contrata** un Crédito de Nómina en minutos.



Aplican restricciones. Sujeto a aprobación de crédito. Productos operados por Banco Mercantil del Norte, S.A., Institución de Banca Múltiple, Grupo Financiero Banorte. Términos, condiciones, comisiones y requisitos de contratación en banorte.com

DETALLE DE MOVIMIENTOS (PESOS)▼

Enlace Global Pm S/Intereses

FECHA	DESCRIPCIÓN / ESTABLECIMIENTO	MONTO DEL DEPOSITO	MONTO DEL RETIRO	SALDO
30-NOV-21	SALDO ANTERIOR			5,497.23
17-DIC-21	DEPOSITO DE CUENTA PROPIA 0009876546 , DE LA CUENTA 1039243394 REINTEGRO DE RECURSO	11.60		5,508.83

CRÉDITO DE NÓMINA BANORTE TE DA BENEFICIOS ESPECIALES

Solicita el efectivo que necesitas fácil y rápido.

- Monto de hasta $1,500,000 pesos.
- Préstamo con tasa especial.
- Pagos fijos con cargo automático.
- Tú eliges el plazo que mejor se adapte a ti.

¡Aprovecha estos y más beneficios que tenemos para ti!

Aplican restricciones. Sujeto a aprobación de crédito.



OTROS▼

Informe de Depósitos en efectivo (IDE) mayores a $15,000 pesos

Mes:	DICIEMBRE de 2021
Excedentes de depósitos	$ 180,512.48
Tipo de Cambio	$ 20.5835
Resumen por cliente del ejercicio 2021	
Monto de excedente de depósitos	$ 475,206.49

***Los depósitos en efectivo presentados en el presente informe son aquellos que exceden la cantidad de $15,000 (Quince mil pesos 00/100) de forma acumulada en todas las cuentas bajo titularidad del cliente dentro de un mes calendario.**

MENSAJES IMPORTANTES
ESTIMADO CLIENTE, TENEMOS MEJORAS PARA DARLE FORMAS MAS SEGURAS DE ATENDERLE.
HEMOS ADICIONADO NUEVAS FUNCIONALIDADES PARA QUE APROVECHE AL MAXIMO NUESTROS SERVICIOS. AHORA A TRAVES DE MEDIOS ELECTRONICOS, PODRA REALIZAR DISTINTAS OPERACIONES Y CONTRATAR NUEVOS PRODUCTOS Y SERVICIOS CON SUS FACTORES DE AUTENTICACION Y/O INFORMACION BIOMETRICA. ESTOS CAMBIOS SE VERAN REFLEJADOS EN SU CONTRATO A PARTIR DEL MES DE JULIO DE 2021 Y LOS PODRA CONSULTAR EN LA PAGINA CONDUSEF.GOB.MX CON EL RECA 0351-437-021608/05-01657-0521. AGRADECEMOS SU PREFERENCIA Y LE REITERAMOS QUE ESTAMOS A SUS ORDENES EN BANORTEL O EN NUESTRA RED DE SUCURSALES, DONDE UNO DE NUESTROS EJECUTIVOS CON GUSTO LO ATENDERA.

Advertencia: Incumplir sus obligaciones le puede generar comisiones.
El presente estado de cuenta no es un comprobante fiscal.

La fecha de corte coincide con la fecha de terminación del periodo que se señala en el presente estado de cuenta. Las operaciones efectuadas durante los días no laborales o después de la hora de corte de fin de día serán consideradas en nuestra contabilidad como realizadas en el siguiente día hábil bancario. Usted dispone de 90 días después de la fecha de corte para objetar la información contenida en su estado de cuenta, de no hacerlo se asumirá su conformidad al respecto.

Cuando no reciba su estado de cuenta durante los 20 días siguientes de la fecha de corte, y no haya dado instrucciones para que no se le envie, favor de solicitarlo en su sucursal.

En el caso de avisos de modificaciones al contrato de adhesión, recuerde que, si así lo decide, tiene derecho a solicitar la cancelación de su cuenta dentro de los 30 días naturales posteriores a la notificación recibida, sin responsabilidad alguna a su cargo cubriendo, en su caso, los adeudos que se hayan generado a la fecha.

Aviso de privacidad
Ponemos a su disposición el Aviso de Privacidad en www.banorte.com en el entendido de que su información será tratada con sujeción a los fines establecidos en el referido Aviso de Privacidad.

Consultas, Reclamaciones, y Aclaraciones

Banco Mercantil del Norte S.A. Institución de Banca Múltiple, Grupo Financiero Banorte recibe las consultas, reclamaciones o aclaraciones, a través de su **Unidad Especializada de Atención a Usuarios (UNE)**, ubicada en Av. Paseo de la Reforma 195 Piso 1, Colonia Cuauhtémoc, C.P. 06500, Alcaldía Cuauhtémoc, Ciudad de México, Correo electrónico: une@banorte.com, o al Teléfono: **800 627 2292** así como en cualquiera de sus sucursales. En el caso de no obtener una respuesta satisfactoria o en el caso de requerir consultar y/o comparar información sobre comisiones podrá acudir a la Comisión Nacional para la Protección y Defensa de los Usuarios de Servicios Financieros www.condusef.gob.mx con número telefónico de atención en la Ciudad de México **(55) 5340 0999** y desde el interior de la República el **800 999 8080**.

Referencia de Abreviaturas

ABO	Abono	COM	Comisión	EDO	Estado	O/B	Otro Banco
ATM	Cajero Automático	CONS	Consulta	I.S.R	Impuesto Sobre la Renta	PZO	Plazo
BTE	Banorte	CPA	Compra	I.V.A	Impuesto al Valor Agregado	R.F.C	Registro Federal de Causantes
CAM	Cámara de compensación	CTA	Cuenta	INT	Interés (es)	REV	Reverso
CAP	Capital	DEP	Depósito	INTBC	Interbancaria	S.B.C	Saldo salvo Buen Cobro
CHEQ/CHQ	Cheque	DEV	Devolución	INV	Inversión	VEN	Ventanilla
CLABE	Clave Bancaria Estandarizada	DISP	Disposición/Dispersión	LIQ	Liquidación (Pago)		

IPAB

Los productos anteriormente descritos se encuentran protegidos por el Instituto para la Protección del Ahorro Bancario (IPAB) hasta por un monto equivalente a 400,000 UDI por cliente, por Institución. Lo anterior de conformidad con las disposiciones legales que regulan a dicho Instituto. Vista la página www.ipab.org.mx

H. AYUNTAMIENTO DEL MUNICIPIO DE PANUCO DE CORONADO, DGO.

ESTADO DE DURANGO

Auxiliares de Cuentas del 01/dic./2021 al 31/dic./2021

Con saldo y/o movimientos. (De la cuenta: 1112-03-21-00-001 a la 1112-03-21-00-001)

Cuentas de Registro

Usr: supervisor
Rep: rptAuxiliarCuentas

Fecha y hora de impresión: 18/ene./2022 05:01 p. m.

Cuenta / Poliza	Fecha	Nombre de la Cuenta / Beneficiario	No. Factura	Cheque / Folio	Concepto	Saldo Inicial	Movimientos del Periodo Cargos	Abonos	Saldos
1112-03-21-00-001				Cta. 432		$5,497.23	$11.60	$0.00	$5,508.83
D00033	17/12/2021				DEVOLUCION DE RECURSO DE INGRESOS PROPIOS A FISM POR PAGO DE (		$11.60	$0.00	$5,508.83
					Total :	**5,497.23**	**11.60**	**0.00**	**5,508.83**

CONCILIACIÓN BANCARIA

H. AYUNTAMIENTO DE PANUCO DE CORONADO, DGO.
Banco: BANCO MERCANTIL DEL NORTE, S.A. Sucursal: 9987 No. Cta. 1043181934
Conciliación Bancaria correspondiente al mes de : DICIEMBRE 2021
Saldo del Estado de Cuenta Bancario al 31 de DICIEMBRE de 2021 $ 0.46

Mas: Depósitos no acreditados por el banco.

FECHA	CONCEPTO	IMPORTE

0.00

Menos: Cheques expedidos y no cobrados

FECHA	NUMERO	BENEFICIARIO	CONCEPTO	IMPORTE

$ -

Mas: Cargos del Banco no correspondidos.

FECHA	CONCEPTO	IMPORTE

$ -

Menos: Créditos del banco no correspondidos.

FECHA	CONCEPTO	IMPORTE

$ -

Saldo en libros al 31 de DICIEMBRE de 2021 $ 0.46

C. EDMUNDO MAURICIO GANDARA GONZALEZ
PRESIDENTE MUNICIPAL

LIC. HECTOR CARLOS QUIÑONEZ AVALOS
TESORERO MUNICIPAL

LIC. HADA CORINA VAZQUEZ IBARRA
SÍNDICO MUNICIPAL

FISMDF 2019
MUNICIPIO DE PANUCO DE CORONADO
CALLE FRANCISCO SARABIA SN
LOC FRANCISDO I MADERO
GUADALUPE VICTORIA DGO. C.P. 34700
SUCURSAL: 7482 GUADALUPE VICTORIA
TIPO DE ENVÍO: CORREO

NO. DE CLIENTE: 16894716
RFC: TMP360901RB2

DATOS DE SUCURSAL:
PLAZA:
DIRECCIÓN: CARRILLO PUERTO OTE. 105 CENTRO
TELÉFONO: 8821267

INFORMACIÓN DEL PERIODO	
Periodo	Del 01/Diciembre/2021 al 31/Diciembre/2021
Fecha de corte	31/Diciembre/2021
Moneda	PESOS

RESUMEN INTEGRAL

Producto	No. de Cuenta	CLABE	Saldo anterior	Saldo al corte
ENLACE GLOBAL PM S/INTERESES	1043181934	072 023 01043 [illegible]81934 4	$0.46	$0.46
TOTAL			$0.46	$0.46

DETALLE	ENLACE GLOBAL PM S/INT. ▼
Resumen del periodo	
Saldo inicial del periodo	$ 0.46
+ Total de depósitos	$ 0.00
- Total de retiros	$ 0.00
+ Intereses Netos Ganados	$ 0.00
- Total de comisiones Cobradas / Pagadas	$ 0.00
- IVA sobre comisiones (16%)	$ 0.00
- Intereses Cobrados / Pagados	$ 0.00
Saldo actual	$ 0.46
Saldo disponible al día*	$ 0.46
Saldo Promedio	
Saldo promedio mínimo	$ 0.00
En el Periodo 01 Dic al 31 Dic:	$ 0.46
Días que comprende el periodo	31
Intereses devengados	
Tasa Bruta Anual	**0.00%**
Interés Tasa Bruta Anual	$ 0.00
Retención de ISR	$ 0.00
INTERESES NETOS GANADOS	$ 0.00
Saldo no disponible al día	
Depósitos de Cheques S.B.C.	$0.00
Ret. Garantía Líquida	$0.00
Comisiones pendientes de aplicar	$0.00
Compras no aplicadas	$0.00
TOTAL	$0.00
Resumen de comisiones	
Cheques girados	0
Cheques girados sin comisión	0
Cheques girados con comisión	0
Importe de la comisión	$ 0.00
Por cheques devueltos	$ 0.00
Otras comisiones	$ 0.00

ENLACE GLOBAL PM S/INTERESES
(Saldo inicial de $0.46)

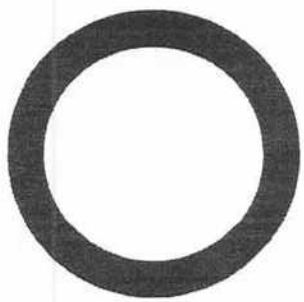

DEPÓSITOS	$0.00
RETIROS	$0.00
COMISIONES	$0.00
OTROS CARGOS	$0.00
SALDO FINAL	$0.46

Con la nueva versión de Banorte Móvil llevas el control de tu cuenta desde cualquier lugar

- **Conoce tu saldo,** movimientos y depósitos.
- **Paga tus servicios,** tarjetas de crédito y departamentales.
- **Envía dinero** a cuentas Banorte y de otros bancos.
- **Contrata** un Crédito de Nómina en minutos.

Aplican restricciones. Sujeto a aprobación de crédito. Productos operados por Banco Mercantil del Norte, S.A., Institución de Banca Múltiple, Grupo Financiero Banorte. Términos, condiciones, comisiones y requisitos de contratación en banorte.com



DETALLE DE MOVIMIENTOS (PESOS) ▼

Enlace Global Pm S/Intereses

FECHA	DESCRIPCIÓN / ESTABLECIMIENTO	MONTO DEL DEPOSITO	MONTO DEL RETIRO	SALDO
30-NOV-21	SALDO ANTERIOR			0.46
	SIN MOVIMIENTOS			



OTROS ▼

Informe de Depósitos en efectivo (IDE) mayores a $15,000 pesos

Mes:	**DICIEMBRE de 2021**
Excedentes de depósitos	$ 180,512.48
Tipo de Cambio	$ 20.5835
Resumen por cliente del ejercicio 2021	
Monto de excedente de depósitos	$ 475,206.49

***Los depósitos en efectivo presentados en el presente informe son aquellos que exceden la cantidad de $15,000 (Quince mil pesos 00/100) de forma acumulada en todas las cuentas bajo titularidad del cliente dentro de un mes calendario.**

MENSAJES IMPORTANTES
ESTIMADO CLIENTE, TENEMOS MEJORAS PARA DARLE FORMAS MAS SEGURAS DE ATENDERLE.
HEMOS ADICIONADO NUEVAS FUNCIONALIDADES PARA QUE APROVECHE AL MAXIMO NUESTROS SERVICIOS. AHORA A TRAVES DE MEDIOS ELECTRONICOS, PODRA REALIZAR DISTINTAS OPERACIONES Y CONTRATAR NUEVOS PRODUCTOS Y SERVICIOS CON SUS FACTORES DE AUTENTICACION Y/O INFORMACION BIOMETRICA. ESTOS CAMBIOS SE VERAN REFLEJADOS EN SU CONTRATO A PARTIR DEL MES DE JULIO DE 2021 Y LOS PODRA CONSULTAR EN LA PAGINA CONDUSEF.GOB.MX CON EL RECA 0351-437-021608/05-01657-0521. AGRADECEMOS SU PREFERENCIA Y LE REITERAMOS QUE ESTAMOS A SUS ORDENES EN BANORTEL O EN NUESTRA RED DE SUCURSALES, DONDE UNO DE NUESTROS EJECUTIVOS CON GUSTO LO ATENDERA.

Advertencia: Incumplir sus obligaciones le puede generar comisiones.
El presente estado de cuenta no es un comprobante fiscal.

La fecha de corte coincide con la fecha de terminación del periodo que se señala en el presente estado de cuenta. Las operaciones efectuadas durante los días no laborales o después de la hora de corte de fin de día serán consideradas en nuestra contabilidad como realizadas en el siguiente día hábil bancario. Usted dispone de 90 días después de la fecha de corte para objetar la información contenida en su estado de cuenta, de no hacerlo se asumirá su conformidad al respecto.

Cuando no reciba su estado de cuenta durante los 20 días siguientes de la fecha de corte, y no haya dado instrucciones para que no se le envíe, favor de solicitarlo en su sucursal.

En el caso de avisos de modificaciones al contrato de adhesión, recuerde que, si así lo decide, tiene derecho a solicitar la cancelación de su cuenta dentro de los 30 días naturales posteriores a la notificación recibida, sin responsabilidad alguna a su cargo cubriendo, en su caso, los adeudos que se hayan generado a la fecha.

Aviso de privacidad
Ponemos a su disposición el Aviso de Privacidad en www.banorte.com en el entendido de que su información será tratada con sujeción a los fines establecidos en el referido Aviso de Privacidad.

Consultas, Reclamaciones, y Aclaraciones

Banco Mercantil del Norte S.A. Institución de Banca Múltiple, Grupo Financiero Banorte recibe las consultas, reclamaciones o aclaraciones, a través de su **Unidad Especializada de Atención a Usuarios (UNE)**, ubicada en Av. Paseo de la Reforma 195 Piso 1, Colonia Cuauhtémoc, C.P. 06500, Alcaldía Cuauhtémoc, Ciudad de México, Correo electrónico: une@banorte.com, o al Teléfono: **800 627 2292** así como en cualquiera de sus sucursales. En el caso de no obtener una respuesta satisfactoria o en el caso de requerir consultar y/o comparar información sobre comisiones podrá acudir a la Comisión Nacional para la Protección y Defensa de los Usuarios de Servicios Financieros www.condusef.gob.mx con número telefónico de atención en la Ciudad de México **(55) 5340 0999** y desde el interior de la República el **800 999 8080**.

Referencia de Abreviaturas

ABO	Abono	COM	Comisión	EDO	Estado	O/B	Otro Banco
ATM	Cajero Automático	CONS	Consulta	I.S.R	Impuesto Sobre la Renta	PZO	Plazo
BTE	Banorte	CPA	Compra	I.V.A	Impuesto al Valor Agregado	R.F.C	Registro Federal de Causantes
CAM	Cámara de compensación	CTA	Cuenta	INT	Interés (es)	REV	Reverso
CAP	Capital	DEP	Depósito	INTBC	Interbancaria	S.B.C	Saldo salvo Buen Cobro
CHEQ/CHQ	Cheque	DEV	Devolución	INV	Inversión	VEN	Ventanilla
CLABE	Clave Bancaria Estandarizada	DISP	Disposición/Dispersión	LIQ	Liquidación (Pago)		

IPAB

Los productos anteriormente descritos se encuentran protegidos por el Instituto para la Protección del Ahorro Bancario (IPAB) hasta por un monto equivalente a 400,000 UDI por cliente, por Institución. Lo anterior de conformidad con las disposiciones legales que regulan a dicho Instituto. Vista la página www.ipab.org.mx

H. AYUNTAMIENTO DEL MUNICIPIO DE PANUCO DE CORONADO, DGO.

ESTADO DE DURANGO

Auxiliares de Cuentas del 01/dic./2021 al 31/dic./2021

Con saldo y/o movimientos. (De la cuenta: 1112-03-19-00-001 a la 1112-03-19-00-001)

Cuentas de Registro

Usr: supervisor

Rep: rptAuxiliarCuentas

Fecha y hora de impresión: 18/ene./2022 01:36 p. m.

Cuenta / Póliza	Fecha	Nombre de la Cuenta / Beneficiario	No. Factura	Cheque / Folio	Concepto	Saldo Inicial	Movimientos del Periodo		Saldos
							Cargos	Abonos	
1112-03-19-00-001					Cta. 934	$0.46	$0.00	$0.00	$0.46
					Total :	0.46	0.00	0.00	0.46

H. AYUNTAMIENTO DEL MUNICIPIO DE: PANUCO DE CORONADO, DGO

INVENTARIO ACTUALIZADO AL 31 DE DICIEMBRE DE 2021

BIENES INMUEBLES

TERRENOS

No.	DESCRIPCIÓN	UBICACIÓN	SUPERFICIE	HA DE ADQUISIC	ALOR DE ADQUISICIC	VALOR DE DESECHO	ESTIMACIÓN DE LA VIDA UTIL	DEPRECIACIÓN AÑO 1	DEPRECIACIÓN AÑO 2
1	TERRENO	LOC. IGNACIO ZARAGOZA MPIO PANUCO DE DORONADO			100,000.00				
2	TERRENO	LOC. PANUCO DE CORONADO			80,000.00				
3	TERRENO	LOC FCO. I . MADERO MPIO PANUCO DE CORONADO			16,655.14				
4	TERRENO	LOC FCO. I . MADERO MPIO PANUCO DE CORONADO			300,000.00				
5	TERRENO	MADERO			1.00				
6	TERRENO DE 3.25 HAS	MADERO			1.00				
7	TERRENO	MADERO CARRETERA DURANGO-TORREON- 28 DE MAYO			140,004.00				
8	TERRENO	MADERO A UN COSTADO DEL COLEGIO			1.00				
9	TERRENO	MADERO AL SUR SALIDA AL 28 DE MAYO			1.00				
10	TEERRENO	EX HACIENDA DE SAN PEDRO TAPONA LOTE 20			1.00				
11	TERRENO	COL MIGUEL MEZA EN FCO I MADERO DGO			10,000.00				
12	EDIFICIO	RASTRO MUNICIPAL			1.00				
13	EDIFICIO	CLINICA DE REABILITACION			1.00				
14	EDIFICIO	PRESIDENCIA AUDITORIO			1.00				
15	TERRENO	TERRENO PANTEON			330,000.00				
16	TERRENO	TERRENO DONADO UNIDAD DEPORTIVA			427,560.00				
17	TERRENO	TERRENO DONADO UNIDAD DEPORTIVA			600,000.00				
				Total	$ 2,004,227.14				
				Monto registrad	$ 2,004,227.14				
				Diferencia	$ -				

EDIFICIOS NO HABITACIONALES

1	EDIFICIO	CANCHA DE FRONTENIS			1.00
2	EDIFIIO	CANCHA DE BEIS BOOL			1.00
				Total	$ 2.00
				Monto registrad	$ 2.00
				Diferencia	$ -

H. AYUNTAMIENTO DEL MUNICIPIO DE: PANUCO DE CORONADO, DGO

INVENTARIO ACTUALIZADO AL 31 DE DICIEMBRE DE 2021

MOBILIARIO Y EQUIPO DE ADMINISTRACIÓN (INCLUYE MUEBLES DE OFICINA Y ESTANTERÍA, EQUIPO DE CÓMPUTO Y DE TECNOLOGIAS DE LA INFORMACIÓN)

No	CÓDIGO	DESCRIPCIÓN	MARCA	TIPO	MODELO	COLOR	DEPARTAMENTO	ESTADO FISICO	TIPO DE RECURSO CON EL QUE SE ADQUIRIÓ	FECHA DE ADQUISICIÓN	COSTO DE ADQUISICIÓN	VALOR DE DESECHO	ESTIMACIÓN DE LA VIDA UTIL	DEPRECIACIÓN AÑO 1	DEPRECIACIÓN AÑO 2
1	TES-2016-RM-01-0045	2 LIBREROS DE MADERA				VINO	TESORERIA	REGULAR	TESORERIA		$ 3,044.00				
2	TES-2016-RM-01-0044	2 MESAS DE TRABAJO				METAL/M	TESORERIA	REGULAR	TESORERIA		$ 600.00				
3	OPC-2016-0014	2 SILLA TUBULAR				NEGRA	OFIC LOCALIDAD PANUCO DE CORONADO	REGULAR	TESORERIA		$ 1,000.00				
4	PRE-2016-RM-01-0022	2 SILLONES				VINIL COLOR NEG	PRESIDENCIA	BUENO	TESORERIA	10/12/2013	$ 3,099.99				
5	TES-2016-RM-01-0043	3 ESTANTES CON ESPACIOS				GRIS	TESORERIA	REGULAR	TESORERIA		$ 600.00				
6	PRE-2016-RM-01-0021	4 SILLAS				FIJAS TELA COLO	PRESIDENCIA	BUENO	TESORERIA	10/12/2013	$ 3,840.00				
7	OIZ-2016-0003	5 SILLA TUBULAR				CAFE	OFICINA LOCALIDAD IGNACIO ZARAGOZA	REGULAR	TESORERIA		$ 2,000.00				
8	BIB-2016-RM-08-006	'6 Cpu Marca Dell 86				NEGRO	BIBLIOTECA	REGULAR	TESORERIA		$ 1.00				
9		6 MESAS DE ESTRUCTURA TUBULAR			MADERA		OFICIALIA DE PANUCO	MALO	TESORERIA		$ 1,300.00				
10	BIB-2016-RM-08-003	'6 Mouse Marca Dell				NEGRA	BIBLIOTECA	REGULAR	TESORERIA		$ 1.00				
11	BIB-2016-RM-08-001	'6 Pantallas Marca Dell				NEGRA	BIBLIOTECA	REGULAR	TESORERIA		$ 1.00				
12	BIB-2016-RM-08-005	'6 Reguladores Marc Microspinet				NEGRO	BIBLIOTECA	REGULAR	TESORERIA		$ 1.00				
13	BIB-2016-RM-08-002	'6 Teclados Marca Dell				NEGRA	BIBLIOTECA	REGULAR	TESORERIA		$ 1.00				
14	TES-2016-RM-01-0042	64CAJONES METALICOS				GRIS	TESORERIA	MALOS	TESORERIA		$ 5,000.00				
15	DSO-2016-RM-01-003	ARCHIVERO 2 GAVETAS					DESARROLLO SOCIAL	MALO	TESORERIA		$ 700.00				
16	SIN2016-RM01-015	ARCHIVERO 3 CAJONES	METÁLICO			BEIGE	SINDICATURA	MALO	TESORERIA		$ 600.00				
17	DSO-2016-RM-01-005	ARCHIVERO 3 GABETAS				CAFÉ	DESARROLLO SOCIAL	REGULAR	TESORERIA		$ 700.00				
18	TES-2016-RM-01-0016	ARCHIVERO 3/CAJONES				GRIS	TESORERIA	REGULAR	TESORERIA		$ 1.00				
19	SIN2016-RM01-009	ARCHIVERO 4 CAJONES				BEIGE	SINDICATURA	MALO	TESORERIA		$ 1,000.00				
20	SER-2016-RM-01-001	ARCHIVERO 4 CAJONES MADERA				ROJO	SERVICIOS PUBLICOS	REGULAR	TESORERIA		$ 1.00				
21	SER-2016-RM-01-002	ARCHIVERO 4 CAJONES METAL				GRIS	SERVICIOS PUBLICOS	REGULAR	TESORERIA		$ 1.00				
22	COM-RM-01-004	ARCHIVERO 4 CAVETAS				GRIS	COMUNICACIÓN	MALO	TESORERIA		$ 1.00				
23	DSO-2016-RM-01-004	ARCHIVERO 4 GAVETAS					DESARROLLO SOCIAL	BUENO	TESORERIA		$ 700.00				
24	SAL-2016-RM-01-0017	ARCHIVERO DE DOS CAJONES DE MADERA					UNIDAD MEDICA MUNICIPAL	BUENO	TESORERIA		$ 400.00				
25	DRU-2016-RM-01-001	ARCHIVERO DE LAMINA 4 CAJONES	DAVILA			GRIS	DESARROLLO RURAL	REGULAR	TESORERIA		$ 5,000.00				
26	TES-2016-RM-01-0027	ARCHIVERO DE METAL 4/CAJONES				GUINDA	TESORERIA	BUENO	TESORERIA		$ 6,000.00				
27	OPC-2016-0003	ARCHIVERO LAMINADO				GRIS	OFIC LOCALIDAD PANUCO DE CORONADO	REGULAR	TESORERIA		$ 1,000.00				
28	OPC-2016-0011	ARCHIVERO LAMINADO				GRIS	OFIC LOCALIDAD PANUCO DE CORONADO	REGULAR	TESORERIA		$ 600.00				
29	SEC-2016-RM01-003	ARCHIVERO MADERA 4 CAJONES				MADERA	SECRETARIA	BUENO	TESORERIA		$ 1.00				
30	SEG-2016-RM-01-001	ARCHIVERO MADERA 4 CAJONES				CAFÉ	SEGURIDA PUBLICA	REGULAR	TESORERIA		$ 1.00				
31	SEC-2016-RM01-007	ARCHIVERO METAL 4 CAJONES				BEIGE	SECRETARIA	BUENO	TESORERIA		$ 3.00				
32	SEG- 2016-RM-01-011	ARCHIVERO METALICO 4 GAVETAS				BLANCO	SEGURIDA PUBLICA	REGULAR	TESORERIA		$ 3.00				
33	SEG-2013-0013	ARCHIVERO 1 CAJON				CAFÉ	SEGURIDAD PUBLICA	MALO	TESORERIA		$ 200.00				
34	SIN2016-RM01-014	ARMARIO				GUINDA	SINDICATURA	REGULAR	TESORERIA		$ 500.00				
35	SEG-2013-0005	ARMARIO METAL DE VIDRIO				NEGRA	SEGURIDAD PUBLICA		TESORERIA		$ 300.00				
36	OPC-2016-0020	BANCA DE MADERA				NEGRA	OFIC LOCALIDAD PANUCO DE CORONADO	REGULAR	TESORERIA		$ 1,000.00				
37	SAL-2016-RM-01-0010	BANCO GIRATORIO METALICO	S/N				UNIDAD MEDICA MUNICIPAL	BUENO	TESORERIA		$ 300.00				
39	OBP-2016-RM-08-0009	BOCINAS	MULTIMEDIA		MOD. G-1050		OBRAS PUBLICAS	BUENO	TESORERIA		$ 400.00				
40	DRU-2016-RM-08-006	BOCINAS COMPUTADORA	ACTECK			GRIS	DESARROLLO RURAL	MALAS	TESORERIA		$ 500.00				
42	TES-2016-RM-08-0007	BOCINAS COMPUTADORAS	GENIUS			NEGRO	TESORERIA	REGULAR	TESORERIA		$ 600.00				
43	DRE-2016-RM-01-019	CALCULADORA	CASIO			NEGRO-GRIS	DESARROLLO RURAL	BUENO	TESORERIA		$ 100.00				
44	DSO-2016-RM-01-011	CALCULADORA	PRINTAFORM		80407525		DESARROLLO SOCIAL	REGULAR	TESORERIA		$ 300.00				
45	TES-2016-RM-01-0040	CALCULADORA	CELICA		CA-295	GRIS	TESORERIA	BUENA	TESORERIA		$ 200.00				
46	SAL-2016-RM-08-006	CAÑON					UNIDAD MEDICA MUNICIPAL	BUENO	TESORERIA		$ 2,000.00				
47	SER-2016-RM-08-030	CLOSET DE MADERA				CAFE	SERVICIOS PUBLICOS	REGULAR	TESORERIA		$ 1.00				
48	COM-RM-08-009	COMPUTADORA	LENOVO				COMUNICACIÓN	BUENA	TESORERIA		$ 6,980.00				
49	DRU-2016-RM-08-004	COMPUTADORA	LENOVO				DESARROLLO RURAL	BUENA	TESORERIA		$ 6,980.00				
50	DSO-2016-0030	COMPUTADORA	LENOVO				OPORTUNIDADES	BUENA	TESORERIA		$ 6,980.00				
51	DSO-2016-0029	COMPUTADORA	ACER				SEDESOL	BUENA	TESORERIA	10/12/2013	$ 7,499.00				
52		COMPUTADORA	LENOVO				SEGURIDAD PUBLICA	BUENA	TESORERIA		$ 6,980.00				
54	SIN2016-RM08-011	COMPUTADORA	LENOVO			NEGRO	SINDICATURA	BUENO	TESORERIA		$ 2,500.00				
55	TES-2016-RM-08-0064	COMPUTADORA	WATEWAY				TESORERIA	BUENA	TESORERIA		$ 9,100.00				
56		COMPUTADORA PORTATIL			COMPAQ	GRIS	OBRAS	REGULAR	TESORERIA		$ 14,500.00				
57	SER-2016-RM-010-092	CORTIERO DE MADERA				CAFE	SERVICIOS PUBLICOS	BUENO	TESORERIA		$ 1.00				
58	SER-2016-RM-010-007	CORTINERO DE MADERA				CAFE	SERVICIOS PUBLICOS	BUENO	TESORERIA		$ 1.00				
61	DRU-2016-RM-08-007	CPU	ACER			NEGRO	DESARROLLO RURAL	REGULAR	TESORERIA		$ 4,000.00				
62	OBP-2016-RM-09-0001	CPU	S/M		9.40009E+11		OBRAS PUBLICAS	BUENO	TESORERIA		$ 2,000.00				
63	OBP-2016-RM-08-0005	CPU	ACER		AISPIREM1100		OBRAS PUBLICAS	BUENO	TESORERIA		$ 2,500.00				
65	SEC-2016-RM08-030	CPU	ACTECK		S/N:940233004214	NEGRO	SECRETARIA	BUENO	TESORERIA		$ 2,500.00				
66	SEC-2016-RM08-033	CPU	LENOVO		S/N L3A0720	NEGRO	SECRETARIA	BUENO	TESORERIA		$ 3,000.00				
67	SEC-2016-RM08-034	CPU	LENOVO		9486A57	NEGRO	SECRETARIA	BUENO	TESORERIA		$ 3,000.00				
69	TES-2016-RM-08-0011	CPU	HP		MXD6030ZQP	NEGRO	TESORERIA	REGULAR	TESORERIA		$ 8,000.00				
73	TES-2016-RM-08-0078	CPU	HP		ELITE DESK 800 G1	NEGRO	TESORERIA (COMODATO)	BUENO	TESORERIA		$ 10,000.00				
74	SAL-2016-RM-08-001	CPU	BENQ				UNIDAD MEDICA MUNICIPAL	BUENO	TESORERIA		$ 3,000.00				
75	COM-RM-08-003	CPU				BLANCO	COMUNICACIÓN	MALO	TESORERIA		$ 1.00				

76	DRU-2016-0026	CPU	ACER			NEGRO	DESARROLLO RURAL	BUENO	TESORERIA		$ 4,000.00					
77	SIN2016-RM06-002	CPU AMD	ACER		M100 81211A	NEGRO	SINDICATURA	BUENO	TESORERIA		$ 2,000.00					
79	PRE-2016-RM-01-0019	CREDENZA DE MADERA				EJECUTIVO	PRESIDENCIA	BUENO	TESORERIA	10/12/2013	$ 4,430.00					
80	CUL-2016-RM-01-001	ESCRITORIO				CAFÉ	CULTURA	BUENO	TESORERIA		$ 700.00					
81	SIN2016-RM01-001	ESCRITORIO				CAFÉ	SINDICATURA	MALO	TESORERIA		$ 600.00					
82	DRU-2016-RM-01-006	ESCRITORIO				GRIS	DESARROLLO RURAL	MEDIO	TESORERIA		$ 2,000.00					
84	SEC-2016-RM01-001	ESCRITORIO 2 CAJONES				CAFÉ	SECRETARIA	BUENO	TESORERIA		$ 1.00					
85	SEG-2012-0010	ESCRITORIO 2 CAJONES				GUINDA	SEGURIDA PUBLICA	BUENO	TESORERIA		$ 2,220.01					
86	SER-2016-RM-01-003	ESCRITORIO 2 CAJONES				BLANCO	SERVICIOS PUBLICOS	REGULAR	TESORERIA		$ 2.00					
87	SER-2016-RM-01-008	ESCRITORIO 2 CAJONES				VINO	SERVICIOS PUBLICOS	BUENO	TESORERIA		$ 1,848.00					
88	TES-2016-RM-01-0046	ESCRITORIO 2 CAJONES				GINDA	TESORERIA	REGULAR	TESORERIA		$ 1,524.00					
89	TES-2016-RM-01-0047	ESCRITORIO 2 CAJONES				GINDA	TESORERIA	REGULAR	TESORERIA		$ 2,726.00					
90	SEC-2016-RM01-005	ESCRITORIO 4 CAJONES				BEIGE CON CUBIE	SECRETARIA	BUENO	TESORERIA		$ 1.00					
91	SIN2016-RM01-011	ESCRITORIO C/VIDRIO				GRIS	SINDICATURA	MALO	TESORERIA		$ 1,100.00					
92	ECD-2016-0011	ESCRITORIO DE MADERA				MADERA	CULTURA	BUENO	TESORERIA		$ 900.00					
93	SAL-2016-RM-01-0016	ESCRITORIO DE MADERA					UNIDAD MEDICA MUNICIPAL	BUENO	TESORERIA		$ 300.00					
94	DSO-2016-RM-01-006	ESCRITORIO EJECUTIVO	GRIS NEGRO			GRIS	DESARROLLO SOCIAL	BUENO	TESORERIA		$ 1,300.00					
95	OBP-2016-RM-01-0012	ESCRITORIO EN C CON LIBRERO	GEBESA				OBRAS PUBLICAS	BUENO	TESORERIA		$ 4,625.00					
96	SEC-2016-RM01-014	ESCRITORIO FORMA L				GRIS/NEGRO	SECRETARIA	BUENO	TESORERIA		$ 2,000.00					
97	PRE-2016-RM-01-0018	ESCRITORIO ISLA				ISLA 1.5*1.15	PRESIDENCIA	BUENO	TESORERIA	10/12/2013	$ 8,960.00					
98	DSO-2016-RM-01-015	ESCRITORIO LAMINADO/MADERA 2 CAJONES				NOGAL	DESARROLLO SOCIAL	BUENO	TESORERIA		$ 1,000.00					
99	DSO-2016-RM-01-016	ESCRITORIO LAMINADO/MADERA 2 CAJONES				NOGAL	DESARROLLO SOCIAL	BUENO	TESORERIA		$ 1,195.00					
100	OPC-2016-0001	ESCRITORIO LAMINADO/METAL				GRIS	OFIC LOCALIDAD PANUCO DE CORONADO	REGULAR	TESORERIA		$ 1.00					
101	SEG-2012-0012	ESCRITORIO MADERA 2 CAJONES				CAFÉ	SEGURIDA PUBLICA	MALO	TESORERIA		$ 835.00					
102	OPC-2016-0010	ESCRITORIO MADERA 2 CAJONES				GRIS	OFIC LOCALIDAD PANUCO DE CORONADO	REGULAR	TESORERIA		$ 1,524.00					
103	OJM-2016-0001	ESCRITORIO MADERA 2 CAJONES				GRIS	OFICINA JUNTA MPI DE JAVIER MINA	REGULAR	TESORERIA		$ 2.00					
104	COM-RM-01-002	Escritorio madera 2 cajones.				ROJO	COMUNICACIÓN	BUENO	TESORERIA		$ 500.00					
106	OPC-2016-0016	ESCRITORIO MADERA 6 CAJONES				GRIS	OFIC LOCALIDAD PANUCO DE CORONADO	REGULAR	TESORERIA		$ 1,451.74					
107	SEC-2016-RM01-002	ESCRITORIO MADERA CON VIDRIO				MADERA	SECRETARIA	BUENO	TESORERIA		$ 1.00					
108	SEG-2012-0011	ESCRITORIO METAL 2 CAJONES				BOO	SEGURIDA PUBLICA	MALO	TESORERIA		$ 835.00					
109	TES-2016-RM-01-0030	ESCRITORIO METAL/MADERA				GRIS	TESORERIA	BUENO	TESORERIA		$ 3,300.00					
110	SIN2016-RM01-016	ESCRITORIO METÁLICO 4 CAJONES	METÁLICO			BEIGE	SINDICATURA	MALO	TESORERIA		$ 800.00					
111	JUZ-2016-RM-01-008	ESCRITORIO METAL-MADERA 2 CAJONES				GRIS	JUEZ ADM	MALO	TESORERIA		$ 1.00					
112	TES-2016-RM-01-0069	ESCRITORIO PARA COMPUTADORA	CRISA		LINEA ITALIA	GRIS/VINO	TESORERIA (COMODATO)	BUENO	TESORERIA		$ 1.00					
113	TES-2016-RM-01-0077	ESCRITORIO PARA COMPUTADORA	CRISA		LINEA ITALIA	GRIS/VINO	TESORERIA (COMODATO)	BUENO	TESORERIA		$ 1.00					
114	DSO-2016-RM-01-013	ESCRITORIO PARA COMPUTADORA	DE MADERA				DESARROLLO SOCIAL	BUENO	TESORERIA		$ 400.00					
115	DRU-2016-RM-01-002	ESCRITORIO SECRETARIAL				VINO	DESARROLLO RURAL	BUENO	TESORERIA		$ 7,500.00					
116	OBP-2016-RM-01-0013	ESCRITORIO SECRETARIAL	GEBESA				OBRAS PUBLICAS	BUENO	TESORERIA		$ 800.00					
117	OBP-2016-RM-01-0014	ESCRITORIO SECRETARIAL	GEBESA				OBRAS PUBLICAS	BUENO	TESORERIA		$ 800.00					
118	OBP-2016-RM-01-0015	ESCRITORIO SECRETARIAL	GEBESA				OBRAS PUBLICAS	BUENO	TESORERIA		$ 800.00					
119	JUZ-2016-RM01-001	ESCRITORIO/ MADERA 7 CAJONES				GUINDA	JUZ ADM	BUENO	TESORERIA		$ 1.00					
120	OIZ-2016-0001	ESCRITORTIO DE MADERA 7 CAJONES			RUSTICO	GRIS	OFICINA LOCALIDAD IGNACIO ZARAGOZA	REGULAR	TESORERIA		$ 800.00					
121	CUL-2016-RM-01-002	SILLA				NEGRA	CULTURA	BUENO	TESORERIA		$ 350.00					
122	CUL-2016-RM-01-003	SILLA				NEGRA	CULTURA	BUENO	TESORERIA		$ 350.03					
123	DRU-2016-RM-01-007	SILLA				NEGRA	DESARROLLO RURAL	MALA	TESORERIA		$ 500.00					
126	JUZ-2016-RM-01-006	SILLA				NEGRA	JUZ ADM	BUENA	TESORERIA		$ 2.00					
127	DSO-2016-RM-01-017	SILLA				PIEL TORONTO	PRESIDENCIA	BUENO	TESORERIA	10/12/2013	$ 2,499.91					
128	SEC-2016-RM01-017	SILLA				VERDE	SECRETARIA	REGULAR	TESORERIA		$ 500.00					
129	SEC-2016-RM01-018	SILLA				CAFÉ	SECRETARIA	BUENO	TESORERIA		$ 500.00					
130	SEC-2016-RM01-019	SILLA				CAFÉ	SECRETARIA	BUENO	TESORERIA		$ 500.00					
131	SEC-2016-RM01-020	SILLA				CAFÉ	SECRETARIA	BUENO	TESORERIA		$ 500.00					
138	TES-2016-RM-01-0036	SILLA				NEGRA	TESORERIA	REGULAR	TESORERIA		$ 600.00					
139	TES-2016-RM-01-0037	SILLA				NEGRA	TESORERIA	REGULAR	TESORERIA		$ 600.00					
140	TES-2016-RM-01-0038	SILLA				VERDE	TESORERIA	REGULAR	TESORERIA		$ 600.00					
142	DRU-2016-RM-01-005	SILLA				NEGRA	DESARROLLO RURAL	MALO	TESORERIA		$ 500.00					
143	SEG-2013-0006	SILLA				NEGRO	SEGURIDAD PUBLICA	MALO	TESORERIA		$ 300.00					
144	SEG-2013-0008	SILLA				NEGRO	SEGURIDAD PUBLICA	MALO	TESORERIA		$ 300.00					
146	SEG-2013-0007	SILLA				NEGRO	SEGURIDAD PUBLICA	MALO	TESORERIA		$ 300.00					
147	OBP-2016-RM-01-0024	SILLA ACOJINADAS				NEGRAS	OBRAS PUBLICAS	BUENO	TESORERIA		$ 350.00					
148	OBP-2016-RM-01-0025	SILLA ACOJINADAS				NEGRAS	OBRAS PUBLICAS	BUENO	TESORERIA		$ 350.00					
149	OBP-2016-RM-01-0026	SILLA ACOJINADAS				NEGRAS	OBRAS PUBLICAS	BUENO	TESORERIA		$ 350.00					
150	OBP-2016-RM-01-0027	SILLA ACOJINADAS				NEGRAS	OBRAS PUBLICAS	BUENO	TESORERIA		$ 350.00					
151	OBP-2016-RM-01-0022	SILLA C/CODERAS				NEGRAS	OBRAS PUBLICAS	BUENO	TESORERIA		$ 835.00					
152	OBP-2016-RM-01-0023	SILLA C/CODERAS				NEGRAS	OBRAS PUBLICAS	BUENO	TESORERIA		$ 350.00					
153	PRE-2016-RM-01-0008	SILLA C-CODERA				GUINDA	PRESIDENCIA	BUENA	TESORERIA		$ 1.00					
154	PRE-2016-RM-01-0009	SILLA C-CODERA				GUINDA	PRESIDENCIA	BUENA	TESORERIA		$ 3.00					
155	OBP-2016-RM-01-0028	SILLA CON COJIN VERDE				VERTDE	OBRAS PUBLICAS	BUENO	TESORERIA		$ 1.00					
156	OBP-2016-RM-01-0029	SILLA CON COJIN VERDE				VERDE	OBRAS PUBLICAS	BUENO	TESORERIA		$ 1.00					
157	OJM-2016-0005	SILLA DE PLASTICO				BLANCO	OFICINA JUNTA MPI DE JAVIER MINA	REGULAR	TESORERIA		$ 1.00					
158	OJM-2016-0006	SILLA DE PLASTICO				BLANCO	OFICINA JUNTA MPI DE JAVIER MINA	REGULAR	TESORERIA		$ 1.00					
159	OJM-2016-0007	SILLA DE PLASTICO				CAFÉ	OFICINA JUNTA MPI DE JAVIER MINA	REGULAR	TESORERIA		$ 1.00					
150	SAL-2016-RM-01-006	SILLA DE RUEDAS	S/N				UNIDAD MEDICA MUNICIPAL	REGULAR	TESORERIA		$ 300.00					

161	DRU-2016-RM-01-007	SILLA EJECUTIVA				BUENO	DESARROLLO RURAL	NEGRA	TESORERIA		$ 1,300.00					
162	JUZ-2016-RM-01-005	SILLA EJECUTIVA				NEGRA	JUZ ADM	MALA	TESORERIA		$ 500.00					
163	OBP-2016-RM-01-0016	SILLA EJECUTIVA					OBRAS PUBLICAS	BUENO	TESORERIA		$ 350.00					
165	SEC-2016-RM01-012	SILLA EJECUTIVA				GUINDA	SECRETARIA	MALO	TESORERIA		$ 1,300.00					
166	SER-2016-RM-01-010	SILLA EJECUTIVA				NEGRA	SERVICIOS PUBLICOS	REGULAR	TESORERIA		$ 1,200.00					
167	SIN2016-RM01-002	SILLA EJECUTIVA				NEGRO	SINDICATURA	BUENO	TESORERIA		$ 1,300.00					
168	SIN2016-RM01-007	SILLA EJECUTIVA				NEGRO	SINDICATURA	MALO	TESORERIA		$ 1,300.00					
169	TES-2016-RM-01-0031	SILLA EJECUTIVA				NEGRO	TESORERIA	BUENA	TESORERIA		$ 1,524.00					
170	TES-2016-RM-01-0032	SILLA EJECUTIVA				NEGRO	TESORERIA	BUENA	TESORERIA		$ 1,524.00					
171	TES-2016-RM-01-0033	SILLA EJECUTIVA				NEGRO	TESORERIA	BUENA	TESORERIA		$ 1,524.00					
172	TES-2016-RM-01-0034	SILLA EJECUTIVA				NEGRA	TESORERIA	REGULAR	TESORERIA		$ 1,524.00					
173	TES-2016-RM-01-0076	SILLA ESPERA C/ DESCANZA BRAZO	OFIK			NEGRO	TESORERIA (COMODATO)	BUENO	TESORERIA		$ 1.00					
174	TES-2016-RM-01-0084	SILLA ESPERA C/ DESCANZA BRAZO	OFIK			NEGRO	TESORERIA (COMODATO)	BUENO	TESORERIA		$ 1.00					
175	OJM-2016-0004	SILLA MADERA				CAFÉ	OFICINA JUNTA MPL DE JAVIER MINA	REGULAR	TESORERIA		$ 1.00					
176	JUZ-2016-RM-01-003	SILLA METALICA				VERDE	JUZ ADM	BUENA	TESORERIA		$ 2.00					
177	JUZ-2016-RM-01-004	SILLA METALICA				VERDE	JUZ ADM	BUENA	TESORERIA		$ 1.00					
178	DRU-2016-RM-01-003	SILLA SECRETARIAL				NEGRA	DESARROLLO RURAL	REGULAR	TESORERIA		$ 1,300.00					
179	OBP-2016-RM-01-0019	SILLA SECRETARIAL				NEGRAS	OBRAS PUBLICAS	BUENO	TESORERIA		$ 350.00					
180	SEG- 2016-RM-01-003	SILLA SECRETARIAL				NEGRA	SEGURIDAD PUBLICA	MALO	TESORERIA		$ 1,300.00					
181	SEG-2013-0004	SILLA SECRETARIAL				NEGRA	SEGURIDAD PUBLICA		TESORERIA		$ 1,300.00					
182	SER-2016-RM-01-009	SILLA SECRETARIAL				GUINDA	SERVICIOS PUBLICOS	REGULAR	TESORERIA		$ 1.00					
183	SIN2016-RM01-006	SILLA SECRETARIAL				NEGRO	SINDICATURA	MALO	TESORERIA		$ 1,000.00					
184	TES-2016-RM-01-0075	SILLA SECRETARIAL			MESH KB2	NEGRO	TESORERIA (COMODATO)	BUENO	TESORERIA		$ 1.00					
185	TES-2016-RM-01-0083	SILLA SECRETARIAL			MESH KB2	NEGRO	TESORERIA (COMODATO)	BUENO	TESORERIA		$ 1.00					
186	SEC-2016-RM01-013	SILLA SECRETARIAL SIN CODERA				NEGRO	SECRETARIA	MALO	TESORERIA		$ 1,200.00					
187	PRE-2016-RM-01-0010	SILLA SIN CODERA				GUINDA	PRESIDENCIA	BUENA	TESORERIA		$ 1.00					
188	PRE-2016-RM-01-0011	SILLA SIN CODERA				GUINDA	PRESIDENCIA	BUENA	TESORERIA		$ 1.00					
189	OPC-2016-0007	SILLA TUBULAR				NEGRO	OFIC LOCALIDAD PANUCO DE CORONADO	REGULAR	TESORERIA		$ 1.00					
190	OPC-2016-0008	SILLA TUBULAR				NEGRO	OFIC LOCALIDAD PANUCO DE CORONADO	REGULAR	TESORERIA		$ 1.00					
191	OPC-2016-0015	SILLA TUBULAR				NEGRA	OFIC LOCALIDAD PANUCO DE CORONADO	REGULAR	TESORERIA		$ 500.00					
192	OIZ-2016-0004	SILLA TUBULAR				CAFE	OFICINA LOCALIDAD IGNACIO ZARAGOZA	REGULAR	TESORERIA		$ 400.00					
193	OBP-2016-RM-01-0017	SILLAS EJECUTIVA				NEGRAS	OBRAS PUBLICAS	BUENO	TESORERIA		$ 350.00					
194	OBP-2016-RM-01-0018	SILLAS EJECUTIVA				NEGRAS	OBRAS PUBLICAS	BUENO	TESORERIA		$ 350.00					
195	SEG-2012-0009	SILLON 3 PLAZAS				NEGRO/VERDE	SEGURIDA PUBLICA	REGULAR	TESORERIA		$ 2,000.00					
196	SIN2016-RM01-008	SILLON DE 3 PLAZAS				NEGRO	SINDICATURA	MALO	TESORERIA		$ 2,000.00					
197	CUL-2016-RM-08-004	TECLADO	LOGTECH		MODK200	NEGRO	CULTURA	BUENO	TESORERIA		$ 200.00					
200	OBP-2016-RM-08-0003	TECLADO	VERBATIM		97074		OBRAS PUBLICAS	BUENO	TESORERIA		$ 200.00					
201	OBP-2016-RM-08-0007	TECLADO	ACER		SK1688		OBRAS PUBLICAS	BUENO	TESORERIA		$ 200.00					
202	SIN2016-RM08-006	TECLADO	ACER			NEGRO	SINDICATURA	REGULAR	TESORERIA		$ 150.00					
203	SIN2016-RM08-009	TECLADO	PRINTAFORM		2K8071707	BLANCO	SINDICATURA	MALO	TESORERIA		$ 100.00					
204	TES-2016-RM-08-0006	TECLADO	HP		KB-0316	NEGRO	TESORERIA	REGULAR	TESORERIA		$ 300.00					
205	TES-2016-RM-08-0061	TECLADO	ALASKA		Q512-BA	BEIGE	TESORERIA	BUENO	TESORERIA		$ 300.00					
206	TES-2016-RM-08-0072	TECLADO	HP		SK-2025	NEGRO	TESORERIA (COMODATO)	BUENO	TESORERIA		$ 300.00					
207	TES-2016-RM-08-0080	TECLADO	HP		SK-2025	NEGRO	TESORERIA (COMODATO)	BUENO	TESORERIA		$ 300.00					
208	SAL-2016-RM-08-003	TECLADO	BENQ				UNIDAD MEDICA MUNICIPAL	BUENO	TESORERIA		$ 200.00					
209	DRU-2016-RM-08-008	TECLADO	ACER			NEGRO	DESARROLLO RURAL	BUENO	TESORERIA		$ 150.00					
210	SEC-2016-RM08-029	TECLADO	EASY LINE		L049993179	NEGRO	SECRETARIA	BUENO	TESORERIA		$ 200.00					
211	SEC-2016-RM08-036	TECLADO	LENOVO		41A5312	NEGRO	SECRETARIA	BUENO	TESORERIA	08/10/2013	$ 1,799.00					
212	SEC-2016-RM08-024	TECLADO	LENOVO		41A5312026707S8	NEGRO	SECRETARIA H.AYUNTAMIE	BUENO	TESORERIA		$ 200.00					
214	PRE-2016-RM-04-0030	TELEFONA INALAMBRICO	PANASONIC		KX-TG3510MEG	NEGRO	PRESIDENCIA	BUENO	TESORERIA		$ 640.00					
215	COM-RM-08-011	TELEFONO	PANASONIC			BLANCO	COMUNICACIÓN	BUENO	TESORERIA		$ 1.00					
217	JUZ-2016-RM-04-001	TELEFONO				AZUL/BLANCO	JUEZ ADM	MALO	TESORERIA		$ 200.00					
218	OBP-2016-RM-04-0031	TELEFONO	TELMEX			BLANCO	OBRAS PUBLICAS	BLANCO	TESORERIA		$ 1.00					
219	OBP-2016-RM-04-0032	TELEFONO	TELMEX			BLANCO	OBRAS PUBLICAS	BLANCO	TESORERIA		$ 1.00					
220	OBP-2016-RM-04-0033	TELEFONO	TELMEX			BLANCO	OBRAS PUBLICAS	BLANCO	TESORERIA		$ 1.00					
221	OPC-2016-0021	TELEFONO	DIGI			CREMA	OFIC LOCALIDAD PANUCO DE CORONADO	BUENO	TESORERIA		$ 500.00					
222	PRE-2016-RM-04-0036	TELEFONO	PANASONIC			BLANCO	PRESIDENCIA	BUENO	TESORERIA		$ 200.00					
223	SEG-2013-0018	TELEFONO	RELLSOLUTH	9862X		BLANCO	SEGURIDAD PUBLICA	MALO	TESORERIA		$ 200.00					
224	SEG-2013-0019	TELEFONO	EM200			GRIS/AZUL	SEGURIDAD PUBLICA	BUENO	TESORERIA		$ 200.00					
225		TELEFONO	PANASONIC			BLANCO	SEGURIDAD PUBLICA	BUENO	TESORERIA		$ 200.00					
226	SER-2016-RM-04-026	TELEFONO	TELMEX			BLANCO	SERVICIOS PUBLICOS	REGULAR	TESORERIA		$ 1.00					
227	SIN2016-RM04-002	TELEFONO	PANASONIC			BLANCO	SINDICATURA	MALO	TESORERIA		$ 1.00					
228	SIN2016-RM04-003	TELEFONO	PANASONIC			BLANCO	SINDICATURA	BUENO	TESORERIA		$ 1.00					
230	TES-2016-RM-04-0085	TELEFONO	PANASONIC			BLANCO	TESORERIA	BUENO	TESORERIA		$ 400.00					
231	TES-2016-RM-04-0086	TELEFONO	PANASONIC			BLANCO	TESORERIA	BUENO	TESORERIA		$ 400.00					
232	SEC-2016-RM04-021	TELEFONO CONMUTADOR	PANASONIC	KX-T7730	KX-T7730X-5HAKC67	BLANCO CON GRI	SECRETARIA	BUENO	TESORERIA		$ 300.00					
233	TES-2016-RM-04-0065	TELEFONO INALAMBRICO	UNIDEN		TRU9280-2	NEGRO	TESORERIA	MALO	TESORERIA		$ 1.00					
234	TES-2016-RM-04-0066	TELEFONO INALAMBRICO	UNIDEN		TCX9030	NEGRO	TESORERIA	MALO	TESORERIA		$ 640.00					
236	OBP-2016-RM-01-0030	TELEVISOR	LL		OBP-2011-0012	GRIS CON CAFÉ	OBRAS PUBLICAS	BUENO	TESORERIA		$ 1.00					
237	PRE-2016-RM-01-0029	TELEVISOR 22"	SHARP		25K-M180	NEGRA	PRESIDENCIA	BUENA	TESORERIA		$ 1.00					
238	SIN2016-RM01-010	VITRINA				CAFÉ	SINDICATURA	BUENO	TESORERIA		$ 600.00					
239	SAL-2016-RM-01-002	VITRINA 1 PUERTA	S/N				UNIDAD MEDICA MUNICIPAL	BUENO	TESORERIA		$ 500.00					
240	SAL-2016-RM-01-001	VITRINA 2 PUERTAS	S/N				UNIDAD MEDICA MUNICIPAL	BUENO	TESORERIA		$ 500.00					
242	SAL-2016-RM-01-0015	VITRINA MEDICAMENTO	S/N				UNIDAD MEDICA MUNICIPAL	BUENO	TESORERIA		$ 800.00					

243	SAL-2016-RM-01-0014	VITRINA PARA MEDICAMENTO	S/N				UNIDAD MEDICA MUNICIPAL	BUENO	TESORERIA		$	800.00				
244	OPC-2016-0012	VITRINA/ MADERA				AZUL	OFIC LOCALIDAD PANUCO DE CORONADO	NO FUNCION	TESORERIA		$	600.00				
245	JUZ-2016-RM-01-002	VITRINA/DE MADERA				GUINDA	JUZ ADM	BUENO	TESORERIA		$	1.00				
246	VITRINA DE MADERA FRENTE DE CRISTAL			MADERA	CRISTAL	SEGURIDAD PUBL	MALO	TESORERIA			$	200.00				
247	ANAQUEL 5 ESTANTES			ALUMINIO	GRIS	SEGURIDAD PUBL	MALO	TESORERIA			$	200.00				
248	TES-2016-RM-08-0052	FOTOCOPIADORA	SHARP		A-16475C	GRIS	TESORERIA	REGULAR	TESORERIA		$	10,047.90				
249		4 CAMARAS					SEGURIDAD PUBLICA	REGULAR	TESORERIA		$	4,000.00				
250	BIB-2016-RM-08-004	6 Paleta Señal Internet (3 Com)				NEGRA	BIBLIOTECA	REGULAR	TESORERIA		$	1.00				
251	DRU-2016-RM-08-009	MONITOR	ACER			NEGRO	DESARROLLO RURAL	BUENO	TESORERIA		$	2,500.00				
252	TES-2016-RM-08-0071	MONITOR	HP		ELITE DISPLAY E231	NEGRO	TESORERIA (COMODATO)	BUENO	TESORERIA		$	5,000.00				
253	TES-2016-RM-08-0079	MONITOR	HP		ELITE DISPLAY E231	NEGRO	TESORERIA (COMODATO)	BUENO	TESORERIA		$	9,000.00				
254	SEC-2016-RM08-035	MONITOR	LENOVO		090761-12	NEGRO	SECRETARIA	BUENO	TESORERIA		$	2,000.00				
256	TES-2016-RM-08-0057	MONITOR 18" LCD	EMACHINES		E180HV	NEGRO	TESORERIA	BUENO	TESORERIA		$	1,700.00				
258	OPC-2016-0004	MONITOR CRT				BCO/GRIS	OFIC LOCALIDAD PANUCO DE CORONADO	MALO	TESORERIA		$	2,000.00				
259	CUL-2016-RM-08-002	MONITOR LCD	EMACHINES	ETQ3MB80110707F704201		NEGRO	CULTURA	BUENO	TESORERIA		$	2,000.00				
261	SEC-2016-RM08-027	MONITOR LCD	EMACHINE		ETQ3M080011010F4	NEGRO	SECRETARIA	BUENO	TESORERIA		$	2,000.00				
262	SER-2016-RM-08-081	MONITOR LCD	ACER		9.9802E+11	NEGRO	SERVICIOS PUBLICOS		TESORERIA		$	2,000.00				
263	SIN2016-RM08-007	MONITOR LCD	ACER		AL1916W	NEGRO	SINDICATURA	BUENO	TESORERIA		$	4,000.00				
265	TES-2016-RM-08-0013	MONITOR LCD 18	VZ		MOD.R1711	GRIS/NEGRO	TESORERIA	BUENO	TESORERIA		$	200.00				
267	COM-RM-08-001	MOUSE	ACTEK		9.70017E+11	NEGRO	COMUNICACIÓN		TESORERIA		$	1.00				
268	CUL-2016-RM-08-003	MOUSE	EMACHINES			NEGRO	CULTURA	BUENO	TESORERIA		$	1.00				
269	CUL-2016-RM-08-009	MOUSE	ACER		M-SBR-ACR2	NEGRO	CULTURA	BUENO	TESORERIA		$	1.00				
270	OBP-2016-RM-08-0004	MOUSE	VERBATIM		MOD 97074		OBRAS PUBLICAS	BUENO	TESORERIA		$	200.00				
271	OBP-2016-RM-08-0008	MOUSE	ACER		MUVACR1		OBRAS PUBLICAS	BUENO	TESORERIA		$	200.00				
272	SEC-2016-RM08-025	MOUSE	PERFECT CHOICE		L049043B1	NEGRO	SECRETARIA	BUENO	TESORERIA		$	200.00				
273	SEC-2016-RM08-032	MOUSE	ACTECK			NEGRO	SECRETARIA	MALO	TESORERIA		$	200.00				
274	SEC-2016-RM08-037	MOUSE	LENOVO		44R7874108	NEGRO	SECRETARIA	BUENO	TESORERIA		$	6,960.00				
275	SER-2016-RM-08-082	MOUSE	ACER		HC7380A08F3	NEGRO	SERVICIOS PUBLICOS		TESORERIA		$	200.00				
276	SIN2016-RM08-008	MOUSE	ACER		HTC380AC8DJ	NEGRO	SINDICATURA	REGULAR	TESORERIA		$	100.00				
277	SIN2016-RM08-010	MOUSE	GENIUSE			GRIS	SINDICATURA	MALO	TESORERIA		$	100.00				
278	TES-2016-RM-08-0004	MOUSE	HP			NEGRO	TESORERIA	REGULAR	TESORERIA		$	100.00				
279	TES-2016-RM-08-0009	MOUSE	EASYLIN		MOD. ML9979	NEGRO	TESORERIA	REGULAR	TESORERIA		$	100.00				
280	TES-2016-RM-08-0060	MOUSE	LANIX			GRIS	TESORERIA	BUENO	TESORERIA		$	100.00				
281	TES-2016-RM-08-0081	MOUSE	HP		MOFYUO	NEGRO	TESORERIA (COMODATO)	BUENO	TESORERIA		$	100.00				
282	SAL-2016-RM-08-004	MOUSE	BENQ				UNIDAD MEDICA MUNICIPAL	BUENO	TESORERIA		$	200.00				
283	DRU-2016-RM-08-011	MOUSE	ACER			NEGRO-GRIS	DESARROLLO RURAL	MALO	TESORERIA		$	100.00				
284	DRU-2016-RM-01-008	MUEBLE PARA COMPUTADORA				BEIGE	DESARROLLO RURAL	MEDIO	TESORERIA		$	1,300.00				
285	TES-2016-RM-01-0022	MUEBLE DE MADERA 10/CAJONES				OLMO	TESORERIA	BUENO	TESORERIA		$	2,000.00				
286	TES-2016-RM-01-0021	MUEBLE DE MADREA 18 CAJONES				MAGNOLIA	TESORERIA	BUENO	TESORERIA		$	2,500.00				
287	TES-2016-RM-01-0089	MUEBLE DE MADERA			MADERA	CAFE	TESORERIA	BUENO	TESORERIA		$	1,300.00				
288	TES-2016-RM-01-0020	MUEBLE DE MADERA 10/CAJONES				OLMO	TESORERIA	BUENO	TESORERIA		$	2,000.00				
289	TES-2016-RM-01-0024	MUEBLE DE MADERA 10/CAJONES				MIEL	TESORERIA	BUENO	TESORERIA		$	2,000.00				
290	TES-2016-RM-01-0018	MUEBLE DE MADERA 6/CAJONES				OLMO	TESORERIA	BUENO	TESORERIA		$	1,035.00				
291	TES-2016-RM-01-0019	MUEBLE MADERA 10/CAJONES				OLMO	TESORERIA	BUENO	TESORERIA		$	1,800.00				
292	TES-2016-RM-01-0001	MUEBLE P COMPUTADORA	PRINTAFORM			NOGAL	TESORERIA	BUENO	TESORERIA		$	1,245.00				
293	TES-2016-RM-01-0023	MUEBLE P/ COMPUTADORA	PRINTAFORM			CLARO	TESORERIA	REGULAR	TESORERIA		$	2,220.01				
294	SIN2016-RM01-013	MUEBLE P/COMPUTADORA				CAFÉ	SINDICATURA	BUENO	TESORERIA		$	600.00				
295	OBP-2016-RM-01-0021	MUEBLE P/COMPUTADORA C/CAJON				CAFÉ	OBRAS PUBLICAS	BUENO	TESORERIA		$	2,165.87				
296	SEC-2016-RM01-006	MUEBLE PARA COMPUTADORA 1 CAJON				CAFÉ	SECRETARIA	BUENO	TESORERIA		$	2,165.87				
297	OPC-2016-0013	NICHO / GUARDA BANDERA				GRIS	OFIC LOCALIDAD PANUCO DE CORONADO	NO FUNCION	TESORERIA		$	1,200.00				
298	PRE-2016-RM-10-0005	NICHO DE MADERA PARA ASTA BANDERA				MADERA	PRESIDENCIA	BUENO	TESORERIA		$	8,548.24				
299	SIN2016-RM01-012	LIBRERO				CAFE	SINDICATURA	MALO	TESORERIA		$	300.00				
300	OIZ-2016-0008	LIBRERO 5 ESTANTES				CAFE	OFICINA LOCALIDAD IGNACIO ZARAGOZA	MALO	TESORERIA		$	500.00				
301	OBP-2016-RM-01-00120	LIBRERO DE MADERA				CAFE	OBRAS PUBLICAS	REGULAR	TESORERIA		$	600.00				
302	OIZ-2016-0002	LIBRERO DE MADERA			RUSTICO	CAFE	OFICINA LOCALIDAD IGNACIO ZARAGOZA	REGULAR	TESORERIA		$	600.00				
303	SEC-2016-RM08-038	MAQUINA DE ESCRIBIR	BROTHER	GX-6750	C2K748254	GRIS	SECRETARIA	BUENO	TESORERIA		$	13,499.10				
304	DRU-2016-RM-01-011	MESA				GRIS	DESARROLLO RURAL	REGULAR	TESORERIA		$	500.00				
305	PRE-2016-RM-01-0020	MESA				REDONDA 1.10	PRESIDENCIA	BUENO	TESORERIA	10/12/2013	$	1,885.00				
306	DRU-2016-RM-01-004	MESA D ETRABAJO				GRIS	DESARROLLO RURAL	BUENO	TESORERIA		$	600.00				
307	SEC-2016-RM01-011	MESA DE CENTRO DE VIDRIO				GRIS	SECRETARIA	REGULAR	TESORERIA		$	600.00				
308	SAL-2016-RM-01-004	MESA DE CURACIÓN	S/N				UNIDAD MEDICA MUNICIPAL	BUENO	TESORERIA		$	400.00				
309	SAL-2016-RM-01-0022	MESA DE EXPLORACIÓN SIN PIERNERAS					UNIDAD MEDICA MUNICIPAL	BUENO	TESORERIA		$	300.00				
310	DRU-2016-0015	MESA DE TRABAJO				BEIG CON GRIS	DESARROLLO RURAL	BUENO	TESORERIA		$	1,000.00				
311		Mesa de Trabajo sin forrar					OFICIALIA PANUCO	MALO	TESORERIA		$	1,000.00				
312		2 RADIOS TRASMISORES				NEGROS	SEGURIDAD PUBLICA	REGULAR	TESORERIA		$	10,666.49				
313	OBP-2016-RM-08-0034	LAPTOP	SONY		vve14111ehw	plata	OBRAS PUBLICAS	BUENA	TESORERIA		$	7,999.00				
314	PRE-2016-RM-08-0025	LAPTOP	ACER			NEGRA	PRESIDENCIA	BUENA	TESORERIA		$	9,450.00				
315	TES-2016-RM-08-0062	LAPTOP	HP		G42-365LA	AZUL	TESORERIA	BUENA	TESORERIA		$	9,428.99				
317	CUL-2016-RM-04-004	MODEM EQUIPO MODULAR	PACKARD BELL			NEGRO CON 2 BO	CULTURA	MALO	TESORERIA		$	200.00				
318	SEC-2016-RM04-022	MODEM; PUERTO DISTRIBUIDOR DE	CNET		18-1SGP8000FB	PERLA	SECRETARIA	BUENO	TESORERIA		$	200.00				
319	DRU-2016-RM-01-015	PIZARRON				MADERA	DESARROLLO RURAL	BUENO	TESORERIA		$	250.00				
320	OIZ-2016-0005	PIZARRON				VERDE	OFICINA LOCALIDAD IGNACIO ZARAGOZA	REGULAR	TESORERIA		$	600.00				
321	COM-RM-01-011	PIZARRON				BLANCO	COMUNICACIÓN	BUENO	TESORERIA		$	1.00				
322	CUL-2016-RM-01-005	PIZZARRA / PERIODICO MURAL				MADERA	CULTURA	BUENO	TESORERIA		$	1,000.00				

323	SER-2016-RM-06-031	PODIUM				ACRILICO Y ALUM	SERVICIOS PUBLICOS	BUENO	TESORERIA	08/10/2013	$	12,180.00				
324	SER-2016-RM-06-028	PODIUM MEDIANO DE MADERA				CAFE	SERVICIOS PUBLICOS	REGULAR	TESORERIA		$	7,000.00				
325	TES-2016-RM-01-0025	PORTA PAPEL 4 EPACIOS	ELDON			NEGRO	TESORERIA	BUENO	TESORERIA		$	1,500.00				
326	JUZ-2016-RM-01-007	PORTA PAPEL 3 BESPACIOS				COLOR NEGRO	JUZ ADM	BUENO	TESORERIA		$	2.00				
327	COM-RM-01-003	PORTA PAPEL 3 ESPACIOS				NEGRO	COMUNICACIÓN	BUENO	TESORERIA		$	1.00				
328	DSO-2016-RM-01-020	PORTA PAPEL 3 ESPACIOS				CAFÉ	DESARROLLO SOCIAL	REGULAR	TESORERIA		$	1.00				
329	SIN2016-RM10-005	PORTA PAPELES	SABLON			NEGRO	SINDICATURA		TESORERIA		$	150.00				
330	SER-2016-RM-010-090	PORTALAPIZ	PRINTAFORM			NEGRO	SERVICIOS PUBLICOS	REGULAR	TESORERIA		$	300.00				
331	SEC-2016-RM01-016	PORTAPAPEL				GUINDA	SECRETARIA	REGULAR	TESORERIA		$	800.00				
332	SER-2016-RM-010-087	PORTAPAPEL	ELDON			NEGRA	SERVICIOS PUBLICOS	BUENO	TESORERIA		$	1.00				
333	PRE-2016-RM-10-0012	PORTAPAPELES METALICO 3 CHAROLAS				NEGRA	PRESIDENCIA	BUENA	TESORERIA		$	1.00				
334	PRE-2016-RM-10-0016	PRORTA BANDERA				NEGRO	PRESIDENCIA	MALO	TESORERIA		$	1.00				
335	PRE-2016-RM-01-0001	REFIRIGERADOR	SUPERMATIC			BEIGE	PRESIDENCIA	BUENO	TESORERIA		$	1.00				
336	SER-2016-RM-01-011	REFIRIGERADOR	ACROS			BCO	SERVICIOS PUBLICOS	REGULAR	TESORERIA		$	1.00				
337	DSO-2016-RM-01-012	SACAPUNTAS ELECTRCO	BOSTON			GRIS	panucronadoo de co	BUENA	TESORERIA		$	1.00				
338	TES-2016-RM-01-0005	SACAPUNTAS ELECTRICO	BOSTON		19	NEGRO	TESORERIA	REGULAR	TESORERIA		$	1.00				
339	DSO-2016-RM-08-004	SCANNER	HP		CN48MS		DESARROLLO SOCIAL	REGULAR	TESORERIA		$	1.00				
340	TES-2016-RM-09-0010	SCANNER	EPSON		MOD.1231C	NEGRO	TESORERIA	REGULAR	TESORERIA		$	4,000.00				
341	OPC-2016-0017	SELLO /PANUCO DE CORONADO				GRIS	OFIC LOCALIDAD PANUCO DE CORONADO	NO FUNCION	TESORERIA		$	200.00				
342	SEC-2016-RM11-039	SELLO DE LA JUNTA MUNICIPAL DE RECLUTAMIENTO				MADERA CON AZU	SECRETARIA	BUENO	TESORERIA		$	200.00				
343	SIN2016-RM11-002	SELLO DE RECIBIDO	COLOP			NEGRO/BLANCO	SINDICATURA	BUENO	TESORERIA		$	200.00				
344	CUL-2016-RM-01-004	SELLO EDUCACION CULTURA Y DEPORTE					CULTURA	BUENO	TESORERIA		$	200.00				
345	JUZ-2016-RM-11-001	SELLO JUEZ MUNICIPAL				AZUL	JUEZ ADM	BUENO	TESORERIA		$	150.00				
346	SIN2016-RM11-003	SELLO OFICIAL	TRODAT			NEGRO	SINDICATURA	BUENO	TESORERIA		$	200.00				
347	SIN2016-RM11-001	SELLO SHINY	PRINTER		S-542	ROJO/BLANCO	SINDICATURA	BUENO	TESORERIA		$	200.00				
348	SER-2016-RM-06-034	VENTILADOR DE PISO	WINDMACHINE			AZUL/BLANCO	SERVICIOS PUBLICOS	BUENO	TESORERIA		$	1,716.00				
349	SER-2016-RM-06-035	VENTILADOR DE PISO	WINDMACHINE			AZUL/BLANCO	SERVICIOS PUBLICOS	BUENO	TESORERIA		$	620.00				
350	SER-2016-RM-06-036	VENTILADORES	WINDMACHINE			BCO/AZUL	SERVICIOS PUBLICOS	BUENO	TESORERIA		$	1.00				
351	SER-2016-RM-06-037	VENTILADORES	WINDMACHINE			BCO/AZUL	SERVICIOS PUBLICOS	BUENO	TESORERIA		$	1.00				
352	COM-RN-08013	IMPRESORA	EPSON		L220	NEGRO	COMUNICACIÓN SOCIAL	BUENO	PARTICIPACIONES	16/12/2016	$	3,600.00				
353	SEG-2013-0060	ANTENA REPETIDORA	KENWOOD				SEGURIDAD PUBLICA	REGULAR	TESORERIA		$	12,569.87				
354	CUL-2016-RM-04-002	ANTENA WIFIVE	TELMEX			BLANCO	CULTURA	BUENO	TESORERIA		$	200.00				
355	BIB-2016-RM-08-009	Antena Para Señal de Internet				NEGRO	BIBLIOTECA	REGULAR	TESORERIA		$	1.00				
357	PRE-2016-RM-08-0037	CAMARA	SONY			ROSA	BUENA	PRESIDENCI	TESORERIA		$	1,638.05				
358	TES-2016-RM-04-0053	CAMARA	SONY			NEGRA	TESORERIA	BUENA	TESORERIA		$	1,725.00				
359	OBP-2016-RM-08-0035	CAMARA	SONY			ROSA		OBRAS PUB	TESORERIA		$	1,638.05				
360	COM-RM-08-005	CAMARA	NIKON		D100	NEGRA	COMUNICACIÓN	BUENA	TESORERIA		$	9,000.00				
361	COM-RM-08-007	CAMARA DIGITAL			SONY	NEGRA	COMUNICACIÓN	REGULAR	TESORERIA		$	3,500.00				
362	SER-2016-RM-04-027	CAMARA DIGITAL			FUJIFILM		SERVICIOS PUBLICOS	BUENA	TESORERIA		$	1,490.00				
363	COM-RM-01-014	CESTO DE BASURA					COMUNICACIÓN	BUENO	TESORERIA		$	100.00				
364	DRU-2016-RM-01-013	CESTO DE BASURA				VERDE	DESARROLLO RURAL	BUENO	TESORERIA		$	120.00				
365	SIN2016-RM10-004	CESTO DE BASURA				NEGRO	SINDICATURA	MALO	TESORERIA		$	150.00				
366	DRU-2016-RM-01-013	CESTO DE BASURA				ROSA	DESARROLLO RURAL	BUENO	TESORERIA		$	100.00				
367	OIZ-2016-0007	ESQUINERO 3 ESTANTES				CAFE	OFICINA LOCALIDAD IGNACIO ZARAGOZA	REGULAR	TESORERIA		$	600.00				
368	SER-2016-RM-010-091	ESTANTE CON 5 ESTAÑOS				GRIS	SERVICIOS PUBLICOS	BUENO	TESORERIA		$	1.00				
369	SEC-2016-RM04-023	FAX	HP	HP 1050	CN68SAI29F	NEGRO	SECRETARIA H.AYUNTAMIE	REGULAR	TESORERIA		$	9,321.72				
370	BIB-2016-RM-08-007	1 Control de Señal Para Interior				NEGRO	BIBLIOTECA	REGULAR	TESORERIA		$	1.00				
371	TES-2016-RM-01-0049	1 Persiana					TESORERIA	MALA	TESORERIA		$	1.00				
372		ALTAVOZ COMBINADO				AZUL	SEGURIDAD PUBLICA	MALO	TESORERIA		$	1.00				
374	CUL-2016-RM-04-005	DVD	LG	909TCFTJ82547		NEGRO	CULTURA	MALO	TESORERIA		$	300.00				
375	OJM-2016-0003	GABINETE 4 SECCIONES				BCO	OFICINA JUNTA MPI DE JAVIER MINA	REGULAR	TESORERIA		$	1.00				
376	TES-2016-RM-08-0051	IMPREESORA	HP		P3015	BEIGE	TESORERIA (COMODATO)	BUENA	TESORERIA		$	1,299.00				
377	BIB-2016-RM-08-010	IMPRESORA	SAMSUNG				BIBLIOTECA PANUCO	BUENA	TESORERIA		$	598.99				
382	OPC-2016-0006	IMPRESORA	EPSON			GRIS	OFIC LOCALIDAD PANUCO DE CORONADO	MALO	TESORERIA		$	900.00				
383	PRE-2016-RM-01-0028	IMPRESORA	BROTHER				PRESIDENCIA	BUENA	TESORERIA		$	1,449.00				
384	SEC-2016-RM08-029	IMPRESORA	HP	LASER JET P1102W	VNB3247424	NEGRO	SECRETARIA	BUENO	TESORERIA		$	1,300.00				
387		IMPRESORA	SAMSUNG				SEGURIDAD PUBLICA	BUENA	TESORERIA		$	6,139.42				
390	TES-2016-RM-08-0056	IMPRESORA	SAMSUNG			BLANCA	TESORERIA	BUENA	TESORERIA		$	1,147.70				
397	BIB-2016-RM-08-008	Impresora Lexmark 986				NEGRO	BIBLIOTECA	REGULAR	TESORERIA		$	1.00				
399	PRE-2016-RM-08-0027	IPAD AIR	SPACE GRAY-SPA				PRESIDENCIA	BUENA	TESORERIA		$	4,849.00				
400	TES-2017-RM-01-0090	ARCHIVERO 2 BABETAS		GABETA	61584	NEGRO	TESORERIA	BUENO	PARTICIPACIONES	25/04/2017	$	1,399.00				
401	PRE-2017-RM-08-0042	MULTIFUNCIONAL HP 2529	HP	MULTIFUNCIONAL	HP2529	NEGRO	PRESIDENCIA	BUENO	PARTICIPACIONES		$	1,099.00				
403	SEG-2017-RM-01-011	PINTARRON				BLANCO	SEGURIDAD PUBLICA	BUENO	PARTICIPACIONES	31/07/2017	$	645.00				
404	SEG-2017-RM-04-005	JUEGO DE EQUIPO DE COMUNICACIÓN				NEGRO	SEGURIDAD PUBLICA	BUENO	FORTALECIMIENTO	31/07/2017	$	18,925.67				
405	SIN-2017-RM-08-012	MULTIFUNCIONAL HP 2529	HP	MULTIFUNCIONAL	HP2529	NEGRO	SINDICATURA	BUENO	PARTICIPACIONES	31/07/2017	$	1,099.00				
406	COM-2017-RM-08-014	DISCO DURO					COMUNICACIÓN SOCIAL	BUENO	PARTICIPACIONES	14/08/2017	$	1,490.00				
407		CPU				NEGRO	AGUAS DEL MUNICIPIO	BUENO	PARTICIPACIONES		$	7,800.15				
408		MULTIFUNCIONAL HP 2529	HP	MULTIFUNCIONAL	HP2529	NEGRO	AGUAS DEL MUNICIPIO	BUENO	PARTICIPACIONES		$	1,099.00				
409		IMPRESORA TERMICA	HP	TERMICA		NEGRO	AGUAS DEL MUNICIPIO	BUENO	PARTICIPACIONES		$	3,298.99				
410		MULTIFUNCIONAL HP 2529	HP	MULTIFUNCIONAL	HP2529	NEGRO	SINDICATURA	BUENO	PARTICIPACIONES		$	1,099.00				
411		MULTIFUNCIONAL HP 2529	HP	MULTIFUNCIONAL	HP2529	NEGRO	COMUNICACIÓN	BUENO	PARTICIPACIONES		$	1,099.00				
412		MULTIFUNCIONAL HP 2529	HP	MULTIFUNCIONAL	HP2529	NEGRO	SEGURIDAD PUBLICA	BUENO	PARTICIPACIONES		$	1,099.00				
413		SILLA EJECUTIVA DEPORTIVA						BUENO	FAISM	24/11/2017	$	3,399.00				
414		SILLA EJECUTIVA DEPORTIVA						BUENO	FAISM	24/11/2017	$	3,399.00				
415		SILLA EJECUTIVA DEPORTIVA						BUENO	FAISM	25/11/2017	$	3,399.00				

416		SILLA GERENTE						BUENO	FAISM	24/11/2017	$	1,749.00				
417		SILLA GERENTE						BUENO	FAISM	24/11/2017	$	1,749.00				
418		SILLA GERENTE						BUENO	FAISM	25/11/2017	$	1,749.00				
419		SILLA GERENTE						BUENO	FAISM	26/11/2017	$	1,749.00				
420		SILLA GERENTE						BUENO	FAISM	27/11/2017	$	1,749.00				
421		SILLA GERENTE						BUENO	FAISM	28/11/2017	$	1,749.00				
422		SILLA GERENTE						BUENO	FAISM	29/11/2017	$	1,749.00				
423		SILLA GERENTE						BUENO	FAISM	30/11/2017	$	1,749.00				
424		SILLA GERENTE						BUENO	FAISM	01/12/2017	$	1,749.00				
425		SILLA GERENTE						BUENO	FAISM	02/12/2017	$	1,749.00				
426		VENTILADOR						BUENO	FAISM	24/11/2017	$	982.68				
427		VENTILADOR						BUENO	FAISM	24/11/2017	$	1,299.00				
428		VENTILADOR DE PISO						BUENO	FAISM	24/11/2017	$	1,299.00				
429		SILLA DE TRABAJO						BUENO	FAISM	24/11/2017	$	798.08				
430		SILLA DE TRABAJO						BUENO	FAISM	25/11/2017	$	798.08				
431		SILLA DE TRABAJO						BUENO	FAISM	26/11/2017	$	798.08				
432		SILLA DE TRABAJO						BUENO	FAISM	27/11/2017	$	798.08				
30	OBR-2017-RM-03-020	LAPTOP	HP		15-BS001LA		OBRAS	BUENO	FAISM	01/11/2017	$	7,192.00				
31	OBR-2017-RM-03-021	LAPTOP	HP		15-BS001LA		OBRAS	BUENO	FAISM	01/11/2017	$	7,192.00				
32	OBR-2017-RM-03-022	LAPTOP	HP		15-015LA I CORE		OBRAS	BUENO	FAISM	01/11/2017	$	15,428.00				
33	OBR-2017-RM-03-023	COMPUTADORA ALL IN ONE	HP		205G3		OBRAS	BUENO	FAISM	01/11/2017	$	8,256.67				
34	OBR-2017-RM-03-024	COMPUTADORA ALL IN ONE	HP		205G4		OBRAS	BUENO	FAISM	01/11/2017	$	8,256.67				
35	OBR-2017-RM-03-025	COMPUTADORA ALL IN ONE	HP		205G5		OBRAS	BUENO	FAISM	01/11/2017	$	8,256.67				
36	OBR-2017-RM-03-026	COMPUTADORA ALL IN ONE	HP		205G6		OBRAS	BUENO	FAISM	01/11/2017	$	8,256.67				
37	OBR-2017-RM-03-027	COMPUTADORA ALL IN ONE	HP		205G7		OBRAS	BUENO	FAISM	01/11/2017	$	8,256.67				
38	OBR-2017-RM-03-028	COMPUTADORA ALL IN ONE	HP		205G8		OBRAS	BUENO	FAISM	01/11/2017	$	8,256.67				
39	OBR-2017-RM-03-029	PROYECTOR	BENQ		3300LUM		OBRAS	BUENO	FAISM	01/11/2017	$	8,259.20				
40	OBR-2017-RM-03-030	MULTIFUNCIONAL	HP		M521DN		OBRAS	BUENO	FAISM	01/11/2017	$	8,915.77				
41	OBR-2017-RM-03-031	8 LIBREROS				CHOCOLATE	OBRAS	BUENO	FAISM	14/11/2018	$	56,328.00				
42	OBR-2017-RM-03-032	CONJUNTO EJECUTIVO				CHOCOLATE	PRESIDENCIA	BUENO	FAISM	14/11/2018	$	20,000.00				
43	OBR-2017-RM-03-033	SALA				BEIGE	PRESIDENCIA	BUENO	FAISM	14/11/2018	$	33,100.60				
44		IMPRESORA					SINDICATURA	BUENO	PARTICIPACIONES	19/12/2018	$	1,252.73				
45	OBR-2017-RM-03-034	IMPRESORA					OBRAS	BUENO	FAISM	19/12/2018	$	6,845.23				
46	OBR-2017-RM-03-035	LAPTOP					OBRAS	BUENO	FAISM	19/12/2018	$	23,825.53				
47	OBR-2017-RM-03-036	2 COMPUTADORAS					OBRAS	BUENO	FAISM	19/12/2018	$	14,998.01				
48	OBR-2017-RM-03-037	CAMARA VIDEO					OBRAS	BUENO	FAISM	19/12/2018	$	861.59				
49	OBR-2017-RM-03-038	BOCINA					OBRAS	BUENO	FAISM	19/12/2018	$	2,478.99				
50	OBR-2017-RM-03-	200 SILLAS					SERVICIOS PUBLICOS	BUENO	FORTALECIMIENTO	14/08/2019	$	221,560.00				
51	DRU/19-22/RM/09/14	IMPRESORA	BROTHER	MULTIFUNCIONAL	DCP-T310	NEGRO	DESARROLLO RURAL	BUENO	PARTICIPACIONES	20/09/2019	$	4,756.00				
52	JUR/19-22/RM/03/003	IMPRESORA	BROTHER	MULTIFUNCIONAL	DCP-T310	NEGRO	JURIDICO	BUENO	PARTICIPACIONES	20/09/2019	$	4,756.00				
53	CS/19-22/RM/06/07	COMPUTADORA	ACER	LAPTOP	A315-51-50PG	OBSIDIAN BLACK	COMUNICACIÓN SOCIAL	BUENO	FORTAMUN	20/12/2019	$	15,827.04				
54	CONTR/19-22/RM/02/08	COMPUTADOA	LG	ESCRITORIO	19M38A	NEGRO	CONTRALORIA	BUENO	FORTAMUN	20/12/2019	$	13,572.00				
55	TES/19-22/RM/13/49	COMPUTADORA	HP	LAPTOP	15-DA1034LA	ROJO	TESORERIA	BUENO	FORTAMUN	24/10/2019	$	14,268.00				
56	VIV/19-22/RM/05/05	COMPUTADORA	ACER	LAPTOP	A315-51-50PG	OBSIDIAN BLACK	VIVIENDA	BUENO	PARTICIPACIONES	16/01/2020	$	15,827.04				
57	SEC/19-22/RM/14/26	COMPUTADORA	LG	ESCRITORIO	19M38A	NEGRO	SECRETARIA	BUENO	PARTICIPACIONES	16/01/2020	$	13,572.00				
58	TES/19-22/RM/13/51	MESA DE TRABAJO 1.80X85X.76			MADERA	CAFÉ	TESORERIA	BUENO	PARTICIPACIONES	17/02/2020	$	3,827.30				
59	TES/19-22/RM/13/52	PERSIANA 4.11X1.10			LUXURY	CAFÉ	TESORERIA	BUENO	PARTICIPACIONES	24/02/2020	$	4,061.93				
60	TES/19-22/RM/13/53	PERSIANA 4.39X1.15			LUXURY	CAFÉ	TESORERIA	BUENO	PARTICIPACIONES	24/02/2020	$	4,061.93				
61	TES/19-22/RM/13/54	PERSIANA 3.86X1.14			LUXURY	CAFÉ	TESORERIA	BUENO	PARTICIPACIONES	24/02/2020	$	4,061.93				
62	TES/19-22/RM/13/55	COMPUTADORA	ACER	LAPTOP	A515-52-78VF	GRIS	TESORERIA	BUENO	PARTICIPACIONES	24/01/2020	$	19,999.00				
63	OFM/19-22/RM/07/012	ATRIL				CAFÉ	OFICIALIA MAYOR	BUENO	PARTICIPACIONES	13/03/2020	$	17,400.00				
64	SSP/19-22/RM/18/024	COMPUTADORA	LG	ESCRITORIO	19M38A	NEGRO	SEGURIDAD PUBLICA	BUENO	PARTICIPACIONES	02/03/2020	$	15,827.04				
65	APC/19-22/RM/20/068	COMPUTADORA	ACER	LAPTOP	A315-51-50P9	OBSIDIAN BLACK	AGUAS DEL MUNICIPIO	BUENO	PARTICIPACIONES	02/03/2020	$	13,572.00				
66	PC/19-22/RM/19/001	TOLDO DE HERRERIA					PROTECCION CIVIL	BUENO	PARTICIPACIONES	21/05/2020	$	5,619.02				
67	OP/19-22/RM/08/43	COMPUTADORA	ENSAMBLADA	ESCRITORIO		NEGRO	OBRAS PUBLICAS	BUENO	PARTICIPACIONES	23/07/2020	$	12,992.00				
68	SSP/19-22/RM/18/25	IMPRESORA	BROTHER	MULTIFUNCIONAL	DCP-T310	NEGRO	SEGURIDAD PUBLICA	BUENO	PARTICIPACIONES	23/07/2020	$	4,002.00				
71	OP/19-22/RM/08/41	ACCESS POINT	UNIFI	DOBLE BANDA	UAP-AC-PRO	BLANCO	OBRAS PUBLICAS	NUEVO	PARTICIPACIONES 2020	20/04/2020		4,057.68				
72	OFM/19-22/RM/10/11	ACCESS POINT	UNIFI	DOBLE BANDA	UAP-AC-PRO	BLANCO	OFICIALIA MAYOR	NUEVO	PARTICIPACIONES 2020	20/04/2020	$	4,057.68				
73	OP/19-22/RM/08/042	IMPRESORA	EPSON	MULTIFUNCIONAL	L5190	NEGRO	OBRAS PUBLICAS	BUENO	PARTICIPACIONES	14/09/2020	$	5,220.00				
74	TES/19-22/RM/13/56	IMPRESORA	BROTHER	MULTIFUNCIONAL	DCPL5650DN	GRIS	TESORERIA	BUENO	FORTAMUN	02/02/2021		10,022.25				
75	SEC/19-22/RM/14/16	IMPRESORA	BROTHER	MULTIFUNCIONAL	MFCL6900DW	BLANCO/GRIS	SECRETARIA	BUENO	PARTICIPACIONES 2021	26/04/2021		17,111.16				
76	SEC/19-22/RM/09/019	BOCINA	GHIA	BAFLE ACTIVO CON REPRODUCCION DE SONIDO	GSP-212DJ	NEGRO	SECRETARIA	BUENO		17/05/2021		4,499.99				
											$	1,285,105.42				

	Monto registrado en contabilidad	$ 1,285,105.42
	Diferencia	$ -

H. AYUNTAMIENTO DEL MUNICIPIO DE: PANUCO DE CORONADO, DGO

INVENTARIO ACTUALIZADO AL 31 DE DICIEMBRE DE 2021

MAQUINARIA OTROS EQUIPOS Y HERRAMIENTAS

No	CÓDIGO	DESCRIPCIÓN	MARCA	TIPO	MODELO	COLOR	DEPARTAMENTO	ESTADO FISICO	USO DE BIENES CON EL QUE SE ADQUIRIO	FECHA DE ADQUISICIÓN	COSTO DE ADQUISICIÓN	VALOR DE DESECHO	ESTIMACIÓN DE LA VIDA UTIL	DEPRECIACIÓN AÑO 1	DEPRECIACIÓN AÑO 2
1	TES-2016-RM-06-0073	MOUSE	HP		MOFYUO	NEGRO	TESORERIA (COMODATO)	BUENO	TESORERIA		$ 100.00				
2	DSO-2016-RM-01-009	GUILLOTINA			MADERA	CAFÉ	BIDESOL	REGULAR	TESORERIA		$ 1,000.00				
3	SER-2016-RM-06-041	2 RECOGEDORES					SERVICIOS PUBLICOS	REGULAR	TESORERIA		$ 100.00				
4	TES-2016-RM-01-0048	Cubiculo de madera con vidrio para division de ofna					TESORERIA	REGULAR	TESORERIA		$ 1.00				
5	DRU-2016-RM-01-012	FLORERO CON PLANTA				CAFÉ Y VERDE	DESARROLLO RURAL	BUENO	TESORERIA		$ 300.00				
6	SER-2016-RM-06-067	10 PALAS CUADRADAS	SURTEK		MANGO LARGO	NEGRO	SERVICIOS PUBLICOS	BUENO	TESORERIA		$ 2,300.00				
7	SER-2016-RM-06-068	2 AZADONES	TRUPER			NEGRO	SERVICIOS PUBLICOS	BUENO	TESORERIA		$ 300.00				
8	SER-2016-RM-06-072	2 CERRUCHOS				MADERA	SERVICIOS PUBLICOS	BUENO	TESORERIA		$ 300.00				
9	SER-2016-RM-06-039	2 TALACHES					SERVICIOS PUBLICOS	REGULAR	TESORERIA		$ 500.00				
10	SER-2016-RM-06-069	4 RASTRILLOS	SURTEK			NEGRO	SERVICIOS PUBLICOS	BUENO	TESORERIA		$ 1,000.00				
11	SER-2016-RM-06-045	4 TIJERAS PARA PODAR					SERVICIOS PUBLICOS	REGULAR	TESORERIA		$ 2,000.00				
12	SER-2016-RM-06-066	5 PALAS DE PICO	SURTEK		MANGO CORTO	NEGRO	SERVICIOS PUBLICOS	BUENO	TESORERIA		$ 1,000.00				
13	SER-2016-RM-06-062	ASPERSORA					SERVICIOS PUBLICOS	REGULAR	TESORERIA		$ 800.00				
14	SER-2016-RM-06-040	AZADON					SERVICIOS PUBLICOS	REGULAR	TESORERIA		$ 300.00				
15	SER-2016-RM-06-051	CORTADORA DE TUBO	CONDUIT				SERVICIOS PUBLICOS	REGULAR	TESORERIA		$ 400.00				
16	SER-2016-RM-06-052	DADOS					SERVICIOS PUBLICOS	REGULAR	TESORERIA		$ 800.00				
21	SER-2016-RM-06-073	DIABLITO				AMARILLO	SERVICIOS PUBLICOS	BUENO	TESORERIA		$ 400.00				
22	SER-2016-RM-06-074	Escalera de ALUMINIO de 6 Peldaños			ALUMINIO		SERVICIOS PUBLICOS	MALO	TESORERIA		$ 1.00				
23	SAL-2016-RM-01-0013	ESCALERA DOS PELDAÑOS	S/N				UNIDAD MEDICA MUNICIPAL	BUENO	TESORERIA		$ 400.00				
24	SER-2016-RM-06-059	LLAVE 1/2					SERVICIOS PUBLICOS	REGULAR	TESORERIA		$ 300.00				
25	SER-2016-RM-06-060	LLAVE 3/4					SERVICIOS PUBLICOS	REGULAR	TESORERIA		$ 3,200.00				
26	SER-2016-RM-06-058	LLAVE 5/16					SERVICIOS PUBLICOS	REGULAR	TESORERIA		$ 350.00				
27	SER-2016-RM-06-050	LLAVE PERICA					SERVICIOS PUBLICOS	REGULAR	TESORERIA		$ 400.00				
28	SER-2016-RM-06-032	MALLA SOMBRA				80% VERDE	SERVICIOS PUBLICOS	BUENO	TESORERIA		$ 9,048.00				
29	SER-2016-RM-06-064	MARTILLO					SERVICIOS PUBLICOS	REGULAR	TESORERIA		$ 200.00				
30	SAL-2016-RM-01-0029	MARTILLO PARA REFLEJOS	HERGOM				UNIDAD MEDICA MUNICIPAL	BUENO	TESORERIA		$ 200.00				
31	SER-2016-RM-06-071	MOCHILA FUMIGADORA	TRUPER		FUMIGADORA	BLANCO	SERVICIOS PUBLICOS	BUENO	TESORERIA		$ 800.00				
32	SER-2016-RM-06-053	PINZAS DE PICO					SERVICIOS PUBLICOS	REGULAR	TESORERIA		$ 300.00				
33	SER-2016-RM-06-057	PINZAS PARA ELECTRICISTA					SERVICIOS PUBLICOS	REGULAR	TESORERIA		$ 300.00				
34	SER-2016-RM-06-042	PISTOLA P/ PINTAR	TRUPER				SERVICIOS PUBLICOS	MALO	TESORERIA		$ 400.00				
35	SER-2016-RM-06-046	SEGUETA					SERVICIOS PUBLICOS	REGULAR	TESORERIA		$ 200.00				
36	SER-2016-RM-06-0076	SERRUCHO CHICO			MANUAL		SERVICIOS PUBLICOS	MALO	TESORERIA		$ 80.00				
38	SER-2016-RM-06-047	TROLERA					SERVICIOS PUBLICOS	REGULAR	TESORERIA		$ 300.00				
39	ECD-2016-0022	TRIPIE MADERA				MADERA	CULTURA	BUENO	TESORERIA		$ 500.00				
40	SER-2016-RM-06-061	VOLTIMETRO					SERVICIOS PUBLICOS	REGULAR	TESORERIA		$ 1,000.00				
42	SER-2016-RM-06-070	CARRETILLA	TRUPER			NARANJA	SERVICIOS PUBLICOS	BUENO	TESORERIA		$ 600.00				
43	SAL-2016-RM-01-0021	CHESLONGS DE EXPLORACIÓN Y GABINETE CON PIERNERAS					UNIDAD MEDICA MUNICIPAL	BUENO	TESORERIA		$ 400.00				
44	SAL-2016-RM-01-0034	CARRO ROJO CON JUEGO DE LLAVES					UNIDAD MEDICA MUNICIPAL	BUENO	TESORERIA		$ 2,000.00				
45	SER-2016-RM-06-049	MOTOBOMBA	TRUPER				SERVICIOS PUBLICOS	REGULAR	TESORERIA		$ 2,500.00				
46	PRE-2016-RM-04-0032	3 LINEAS 6 EXTENCIONES CONMUTADOR	TP LINK			BEIGE	PRESIDENCIA	BUENO	TESORERIA		$ 20,503.41				
49	PRE-2016-RM-04-0031	EQUIPO MULTIMEDIA CONMUTADOR	PANASONIC		824		PRESIDENCIA	REGULAR	TESORERIA		$ 20,838.59				
50	SAL-2016-RM-01-0037	MOD 18-R	MEROOM				UNIDAD MEDICA MUNICIPAL	BEUNO	TESORERIA		$ 200.00				
51		2 Tarimas King Size					SEGURIDAD PUBLICA	MALO	TESORERIA		$ 1.00				
52	PRE-2016-RM-01-0004	AIRE ACONDICIONADO	SAMSUNG		AW09PKH	BEIGE	PRESIDENCIA	REGULAR	TESORERIA		$ 6,961.00				
53	PRE-2016-RM-01-0014	AIRE ACONDICIONADO	PREFIM533	AIRE LAVADO		BEIGE	PRESIDENCIA	MALO	TESORERIA		$ 5,373.53				
54	SEC-2016-RM01-009	AIRE ACONDICIONADO			S/N:PGAL301064	BEIGE	SECRETARIA	BUENO	TESORERIA		$ 2,000.00				
55	TES-2016-RM-01-0029	AIRE ACONDICIONADO	HAIR8		HWC05-XCBT	BEIGE	TESORERIA	REGULAR	TESORERIA		$ 3,090.00				
56	SAL-2016-RM-01-0018	ANAQUEL PARA MEDICAMENTOS E INSUMOS					UNIDAD MEDICA MUNICIPAL	BUENO	TESORERIA		$ 600.00				
57	SAL-2016-RM-01-009	BASCULA CON ESTADIMETRO	S/N				UNIDAD MEDICA MUNICIPAL	BUENO	TESORERIA		$ 400.00				
58	SAL-2016-RM-01-007	BASCULA PEDIATRICA	S/N				UNIDAD MEDICA MUNICIPAL	BUENO	TESORERIA		$ 400.00				
59	SAL-2016-RM-01-0019	BASCULA PEDIATRICA O PESA BEBE					UNIDAD MEDICA MUNICIPAL	BUENO	TESORERIA		$ 500.00				
60	CUL-2016-RM-06-001	CABALLETE				MADERA	CULTURA	BUENO	TESORERIA		$ 800.00				
61	CUL-2016-RM-06-002	CABALLETE				MADERA	CULTURA	BUENO	TESORERIA		$ 800.00				
62	CUL-2016-RM-06-003	CABALLETE				MADERA	CULTURA	BUENO	TESORERIA		$ 800.00				
63	CUL-2016-RM-06-004	CABALLETE				MADERA	CULTURA	BUENO	TESORERIA		$ 800.00				
64	CUL-2016-RM-06-005	CABALLETE				MADERA	CULTURA	BUENO	TESORERIA		$ 800.00				
65	CUL-2016-RM-06-006	CABALLETE				MADERA	CULTURA	BUENO	TESORERIA		$ 800.00				
66	CUL-2016-RM-06-007	CABALLETE				MADERA	CULTURA	BUENO	TESORERIA		$ 800.00				
67	CUL-2016-RM-06-008	CABALLETE				MADERA	CULTURA	BUENO	TESORERIA		$ 800.00				
68	CUL-2016-RM-06-009	CABALLETE				MADERA	CULTURA	BUENO	TESORERIA		$ 800.00				
69	CUL-2016-RM-06-010	CABALLETE				MADERA	CULTURA	BUENO	TESORERIA		$ 800.00				
70	CUL-2016-RM-06-011	CABALLETE				MADERA	CULTURA	BUENO	TESORERIA		$ 800.00				
71	CUL-2016-RM-06-012	CABALLETE				MADERA	CULTURA	BUENO	TESORERIA		$ 800.00				
72	CUL-2016-RM-16-013	CABALLETE				MADERA	CULTURA	BUENO	TESORERIA		$ 800.00				
73	CUL-2016-RM-16-014	CABALLETE				MADERA	CULTURA	BUENO	TESORERIA		$ 800.00				
74	CUL-2016-RM-06-015	CABALLETE				MADERA	CULTURA	BUENO	TESORERIA		$ 800.00				
75	CUL-2016-RM-06-016	CABALLETE				MADERA	CULTURA	BUENO	TESORERIA		$ 800.00				
76	CUL-2016-RM-06-017	CABALLETE				MADERA	CULTURA	BUENO	TESORERIA		$ 800.00				
77	SAL-2016-RM-01-0038	COLOR BLANCO					UNIDAD MEDICA MUNICIPAL	REGULAR	TESORERIA		$ 200.00				
78	OPC-2016-0019	CUADRO CIMIURAL				NEGRO	CORONADO	REGULAR	TESORERIA		$ 3,000.00				

79	SER-2016-RM-010-089	CUADRO DE MADERA< CON MATICES					SERVICIOS PUBLICOS	REGULAR	TESORERIA		$ 1.00					
80	SIN2016-RM10-001	CUADRO ESCUDO	MADERA				SINDICATURA	BUENO	TESORERIA		$ 200.00					
81	SIN2016-RM10-002	CUADRO ESCUDO	UNICEL				SINDICATURA	MALO	TESORERIA		$ 200.00					
82	SAL-2016-RM-01-0048	CUBETA DE ACERO INOXIDABLE	S/N				UNIDAD MEDICA MUNICIPAL	BUENO	TESORERIA		$ 200.00					
83	SAL-2016-RM-01-005	DEPOSITO DE BASURA	S/N				UNIDAD MEDICA MUNICIPAL	BUENO	TESORERIA		$ 100.00					
84	SAL-2016-RM-01-0033	ELECTROCARDIOGRAFO					UNIDAD MEDICA MUNICIPAL	BUENO	TESORERIA		$ 1,000.00					
85	SAL-2016-RM-01-0029	EQUIPO DE CIRUGIA MAYOR (48 PIEZAS)	HP E023				UNIDAD MEDICA MUNICIPAL	REGULAR	TESORERIA		$ 500.00					
86	SAL-2016-RM-01-0031	ESPEJO VAGINAL DE ACERO INOXIDABLE					UNIDAD MEDICA MUNICIPAL	BUENO	TESORERIA		$ 500.00					
87	SAL-2016-RM-01-0028	ESTETOSCOPIO DE PINARD					UNIDAD MEDICA MUNICIPAL	BUENO	TESORERIA		$ 200.00					
88	SAL-2016-RM-01-0030	ESTETOSCOPIO PARA ADULTO	HERGOM				UNIDAD MEDICA MUNICIPAL	BUENO	TESORERIA		$ 300.00					
89	SAL-2016-RM-01-0025	ESTUCHE DE DIAGNOSTICO	WELLY ALLYN				UNIDAD MEDICA MUNICIPAL	BUENO	TESORERIA		$ 500.00					
90	DRU-2016-RM-01-017	FIERRO DE HERRAR					DESARROLLO RURAL	BUENO	TESORERIA		$ 200.00					
92	SER-2016-RM-06-043	HACHA					SERVICIOS PUBLICOS	REGULAR	TESORERIA		$ 300.00					
93	SAL-2016-RM-01-0036	HORNO ESTERILIZADOR	ESTERINMATIC				UNIDAD MEDICA MUNICIPAL	BUENO	TESORERIA		$ 500.00					
94	SER-2016-RM-06-038	HORQUILLA					SERVICIOS PUBLICOS	REGULAR	TESORERIA		$ 500.00					
95	SAL-2016-RM-01-0012	LAMPARA DE CHICOTE	S/N				UNIDAD MEDICA MUNICIPAL	BUENO	TESORERIA		$ 400.00					
96	SAL-2016-RM-01-0023	LAMPARA DE CHICOTE					UNIDAD MEDICA MUNICIPAL	BUENO	TESORERIA		$ 400.00					
97	SAL-2016-RM-01-0026	LAMPARA DE DIAGNOSTICO	CONTROL PLUS				UNIDAD MEDICA MUNICIPAL	BUENO	TESORERIA		$ 500.00					
98	SAL-2016-RM-01-0030	MANGO DE BISTURI # 4					UNIDAD MEDICA MUNICIPAL	BUENO	TESORERIA		$ 300.00					
99	SAL-2016-RM-01-003	MESA EXPLORACIÓN	S/N				UNIDAD MEDICA MUNICIPAL	BUENO	TESORERIA		$ 400.00					
100	PRE-2016-RM-01-0024	MINI SPLIT				FRIO CALOR	PRESIDENCIA	BUENO	TESORERIA	06/06/2014	$ 8,700.00					
101	TES-2016-RM-01-0050	MINI SPLIT	MIRAGE		ABSOLUTE X	FRIO CALOR	TESORERIA	BUENO	TESORERIA	06/06/2014	$ 8,700.00					
102	SAL-2016-RM-01-009	NEGATOSCOPIO	S/N				UNIDAD MEDICA MUNICIPAL	BUENO	TESORERIA		$ 200.00					
103	SAL-2016-RM-01-0024	NEGATOSCOPIO					UNIDAD MEDICA MUNICIPAL	BUENO	TESORERIA		$ 200.00					
104	CUL-2016-RM-06-010	NOBRAKE	CDP		B-AVR1005	NEGRO	CULTURA	BUENO	TESORERIA		$ 1,200.00					
105	TES-2016-RM-06-0003	NOBRAKE	TRIPPLITO		AGC756	NEGRO	TESORERIA	REGULAR	TESORERIA		$ 600.00					
106	TES-2016-RM-06-0012	NOBRAKE	JSB		MOD. LCDPC	NEGRO	TESORERIA	MALO	TESORERIA		$ 700.00					
107	TES-2016-RM-06-0074	NOBRAKE	APC		BACK-UPS PRO 70	NEGRO	TESORERIA (COMODATO)	BUENO	TESORERIA		$ 600.00					
108	TES-2016-RM-06-0062	NOBRAKE	APC		BACK-UPS PRO 70	NEGRO	TESORERIA (COMODATO)	BUENO	TESORERIA		$ 900.00					
109	TES-2016-RM-01-0039	ORGANIZADOR	ELDON			NEGRO	TESORERIA	BUENA	TESORERIA		$ 300.00					
110	TES-2016-RM-01-0041	ORGANIZADOR 6 LUGARES	ELDON			GRIS	TESORERIA	BUENA	TESORERIA		$ 200.00					
111	SAL-2016-RM-01-0032	OXIMETRO DE PULSO	ROSSMAX				UNIDAD MEDICA MUNICIPAL	BUENO	TESORERIA		$ 500.00					
112	OBP-2016-RM-06-0002	PANTALLA	EMACHINES		ETQ3WGD001344	OB7789500	OBRAS PUBLICAS	BUENO	TESORERIA		$ 1,500.00					
113	OBP-2016-RM-06-0005	PANTALLA	ACER		AL9116WA		OBRAS PUBLICAS	BUENO	TESORERIA		$ 1,500.00					
114	SAL-2016-RM-06-002	PANTALLA	BENQ				UNIDAD MEDICA MUNICIPAL	BUENO	TESORERIA		$ 1,200.00					
115	SAL-2016-RM-06-005	PANTALLA PARA PROYECCIÓN					UNIDAD MEDICA MUNICIPAL	BUENO	TESORERIA		$ 1,200.00					
116	COM-RM-06-002	PAR DE BOCINAS	ACTECK		2.7931E+11	NEGRO	COMUNICACIÓN		TESORERIA		$ 300.00					
117	SIN2016-RM06-003	PAR DE BOCINAS	ALASKA		MM-AC693	BEIGE	SINDICATURA	MALO	TESORERIA		$ 400.00					
118	SAL-2016-RM-01-0011	PEDESTAL PARA SOLUCIONES	S/N				UNIDAD MEDICA MUNICIPAL	BUENO	TESORERIA		$ 600.00					
119	PRE-2016-RM-01-0023	PERCHERO				COLOR NEGRO	PRESIDENCIA	BUENO	TESORERIA	10/12/2013	$ 1,500.00					
120	DRU-2016-RM-01-009	PERFORADORA				NEGRA	DESARROLLO RURAL	REGULAR	TESORERIA		$ 300.00					
121	SEG-2013-0017	READIO	MOTOROLA			NEGRO	SEGURIDAD PUBLICA	REGULAR	TESORERIA		$ 150.00					
122	COM-RM-06-012	Receptor Inalambrico				negro	COMUNICACIÓN	BUENO	TESORERIA		$ 2,713.51					
123	SER-2016-RM-06-065	REFLECTOR			CHICO		SERVICIOS PUBLICOS	REGULAR	TESORERIA		$ 250.00					
125	SER-2016-RM-06-064	REFLECTORES					SERVICIOS PUBLICOS	REGULAR	TESORERIA		$ 250.00					
126	SER-2016-RM-06-084	REGULADOR	PRON			BEIGE	SERVICIOS PUBLICOS	BUENO	TESORERIA		$ 300.00					
127	DRU-2016-RM-06-010	REGULADOR	IDE			BEIGE	DESARROLLO RURAL	BUENO	TESORERIA		$ 300.00					
128	SEC-2016-RM06-031	REGULADOR	TDEMAX	1000		BEIGE	SECRETARIA	BUENO	TESORERIA		$ 200.00					
129	SEG-2013-0016	REGULADOR	POLUX		T1200R	BCO	SEGURIDAD PUBLICA	REGULAR	TESORERIA		$ 300.00					
130	SIN2016-RM06-004	REGULADOR	ISB		SLIMVOLT	NEGRO	SINDICATURA	BUENO	TESORERIA		$ 300.00					
131	TES-2016-RM-06-0063	REGULADOR	TDE NET			NEGRO	TESORERIA	BUENO	TESORERIA		$ 2,000.00					
132	SEC-2016-RM11-040	RODILLO PARA HUELLAS DEL S.M.N.				MADERA		BUENO			$ 150.00					
133	SER-2016-RM-06-044	TEMPLETE (25 TARIMAS)					SERVICIOS PUBLICOS	REGULAR	TESORERIA		$ 20,000.00					
134	SAL-2016-RM-01-0027	TERMOMETRO DIGITAL	MICRALIFE				UNIDAD MEDICA MUNICIPAL	BUENO	TESORERIA		$ 300.00					
135	SAL-2016-RM-01-0035	ULTRASONIDO PORTATIL CON MALETIN PARA TRASDUCTOR					UNIDAD MEDICA MUNICIPAL	BUENO	TESORERIA		$ 2,000.00					
136	TES-2016-RM-01-0026	VAZO PORTA LAPIZ	ELDON			NEGRO	TESORERIA	BUENO	TESORERIA		$ 200.00					
137	CONCECION DE RED CON 36 NODO,AESSOINALAMBRICO					UJED/COMODATO		TESORERIA		05/06/1907						
138	DRU-2016-RM-01-010	GRAPADORA				GRIS	DESARROLLO RURAL	REGULAR	TESORERIA		$ 300.00					
139		DESBROZADORA		GASOLINA	36CC		SERVICIOS PUBLICOS	BUENO	PAISM	03/12/2018	$ 3,055.00					
140		DESBROZADORA		GASOLINA	52CC		SERVICIOS PUBLICOS	BUENO	PAISM	03/12/2018	$ 2,099.00					
141		ESCALERA		9 ESCALONES		ALUMINIO	SERVICIOS PUBLICOS	BUENO	PAISM	03/12/2018	$ 6,350.00					
142	TES/19-22/RM/13/46	CELULAR	SONY	CELULAR	L1 G3313	ROSA	TESORERIA	BUENO	PARTICIPACIONES	26/10/2019	3,344.00					
143	SP/19-22/RM/17/36	DESBROZADORA TRUPER 3 HP	TRUPER	GASOLINA	450 w 13	NARANJA	SERVICIOS PUBLICOS	BUENO	FORTAMUN	14/02/2020	6,950.00					
144	CON/19-22/RM/02/22	TELEFONO	GRANDSTREAM	DE OFICINA	GXP1610	NEGRO	CONTRALORIA	NUEVO	PARTICIPACIONES	06/02/2020	$ 812.00					
145	SIN/19/22/RM/01/14	TELEFONO	GRANDSTREAM	DE OFICINA	GXP1610	NEGRO	SINDICATURA	NUEVO	PARTICIPACIONES	06/02/2020	$ 812.00					
146	CV/19-22/RM/06/08	TELEFONO	GRANDSTREAM	DE OFICINA	GXP1610	NEGRO	COMUNICACIÓN	NUEVO	PARTICIPACIONES	06/02/2020	$ 812.00					
147	BS/19-22/RM/04/13	TELEFONO	GRANDSTREAM	DE OFICINA	GXP1610	NEGRO	BIENESTAR	NUEVO	PARTICIPACIONES	06/02/2020	$ 812.00					
148	OFMA/19-22/RM/10	TELEFONO	GRANDSTREAM	DE OFICINA	GXP1610	NEGRO	OFICIALIA MAYOR	NUEVO	PARTICIPACIONES	06/02/2020	$ 812.00					
149	VIV/19-22/RM/05/09	TELEFONO	GRANDSTREAM	DE OFICINA	GXP1610	NEGRO	VIVIENDA	NUEVO	PARTICIPACIONES	06/02/2020	$ 812.00					
150	CAT/19-22/RM/11/04	TELEFONO	GRANDSTREAM	DE OFICINA	GXP1610	NEGRO	CATASTRO	NUEVO	PARTICIPACIONES	06/02/2020	$ 812.00					
151	DRU/19-22/RM09/15	TELEFONO	GRANDSTREAM	DE OFICINA	GXP1610	NEGRO	DESARROLLO RURAL	NUEVO	PARTICIPACIONES	06/02/2020	$ 812.00					
152	JUR/19-22/RM/03/004	TELEFONO	GRANDSTREAM	DE OFICINA	GXP1610	NEGRO	JURIDICO	NUEVO	PARTICIPACIONES	06/02/2020	$ 812.00					

153	DP/19-22/RM/08/42	TELEFONO	GRANDSTREAM	DE OFICINA	GXP1610	NEGRO	OBRAS PUBLICAS	NUEVO	PARTICIPACIONES	06/02/2020	$	812.00
154	OP/19-22/RM/08/43	TELEFONO	GRANDSTREAM	DE OFICINA	GXP1610	NEGRO	OBRAS PUBLICAS	NUEVO	PARTICIPACIONES	06/02/2020	$	812.00
155	TES/19-22/RM/13/47	TELEFONO	GRANDSTREAM	DE OFICINA	GXP2170	NEGRO	TESORERIA	NUEVO	PARTICIPACIONES	06/02/2020	$	3,047.32
156	TES/19-22/RM/13/48	TELEFONO	GRANDSTREAM	DE OFICINA	GXP1610	NEGRO	TESORERIA	NUEVO	PARTICIPACIONES	06/02/2020	$	812.00
157	TES/19-22/RM/13/49	TELEFONO	GRANDSTREAM	DE OFICINA	GXP1610	NEGRO	TESORERIA	NUEVO	PARTICIPACIONES	06/02/2020	$	812.00
158	SP/19-22/RM/17/37	TELEFONO	GRANDSTREAM	DE OFICINA	GXP1610	NEGRO	SERVICIOS PUBLICOS	NUEVO	PARTICIPACIONES	06/02/2020	$	812.00
159	SJ/19-22/RM/19/02	CONFERENCIA	GRANDSTREAM	DE OFICINA	GAC2500	NEGRO/GRIS	SALA DE JUNTAS	NUEVO	PARTICIPACIONES	06/02/2020	$	8,984.20
160	PRE/19-22/RM/15/40	TELEFONO	GRANDSTREAM	DE OFICINA	GXP2170	NEGRO	PRESIDENCIA	NUEVO	PARTICIPACIONES	06/02/2020	$	3,047.32
161	PRE/19-22/RM/15/41	TELEFONO	GRANDSTREAM	DE OFICINA	GXP2170	NEGRO	SECRETARIA PRESIDENCIA	NUEVO	PARTICIPACIONES	06/02/2020	$	3,047.32
162	SEC/19-22/RM/14/27	TELEFONO	GRANDSTREAM	DE OFICINA	GXP1610	NEGRO	SECRETARIO	NUEVO	PARTICIPACIONES	06/02/2020	$	812.00
163	SEC/19-22/RM/14/28	TELEFONO	GRANDSTREAM	DE OFICINA	GXP1610	NEGRO	SECRETARIA	NUEVO	PARTICIPACIONES	06/02/2020	$	812.00
164	DE/19-22/RM/20/03	TELEFONO	GRANDSTREAM	DE OFICINA	GXP1610	NEGRO	DESARROLLO ECONOMICO	NUEVO	PARTICIPACIONES	06/02/2020	$	812.00
165	TES/19-22/RM/13/56	GABINETE DE PARED		DE PARED	SR-1912-GFP	NEGRO	TESORERIA	NUEVO	PARTICIPACIONES	06/02/2020	$	4,171.36
166	TES/19-22/RM/13/56	ACCESS POINT	UNIFI	DOBLE BANDA	UAP-AC-PRO	BLANCO	TESORERIA	NUEVO	PARTICIPACIONES	06/02/2020	$	5,239.72
167	CAT/19-22/RM/011/04	ACCESS POINT	UNIFI	DOBLE BANDA	UAP-AC-PRO	BLANCO	CATASTRO	NUEVO	PARTICIPACIONES	06/02/2020	$	5,239.72
168	TES/19-22/RM/13/60	SWITCH ADMINISTRABLE UNIFI DE 48 PUERTOS	UBIQUITI NETWORKS	ADMINISTRABLE	US-48-750W	BLANCO	TESORERIA	BUENO	PARTICIPACIO	06/02/2020		37,717.40
169	TES/19-22/RM/13/57	CONMUTADOR	GRANDSTREAM	IP 4 LINEAS	UCM-6204	NEGRO	TESORERIA	NUEVO	PARTICIPACIONES	06/02/2020	$	8,974.92
170	TES/19-22/RM/13/58	ROUTER	UBIQUITI	SECURITY GATEWAY	USG	BLANCO	TESORERIA	NUEVO	PARTICIPACIONES	06/02/2020	$	8,777.72
171	TES/19-22/RM/13/59	ROUTER	TPLINK	BALANCEADOR	USG	NEGRO	TESORERIA	NUEVO	PARTICIPACIONES	06/02/2020	$	8,777.72
172	SP/19-22/RM/10/53	MOTOSIERRA	EFCO	BARRA	MT35016	ROJO	SERVICIOS PUBLICOS	NUEVO	PARTICIPACIONES	24/03/2020	$	6,000.00
173	SP/19-22/RM/10/048	DESBROZADORA TRUPER 3 HP	TRUPER	GASOLINA	DES-63	NARANJA	SERVICIOS PUBLICOS	BUENO	FORTAMUN	15/05/2020		9,358.99
174	SP/19-22/RM/10/051	ESCALERA	TRUPER	EXPANDIBLE	ESE-224	GRIS PLATA	SERVICIOS PUBLICOS	BUENO	INGRESOS PROPIOS	22/10/2020	$	4,205.00
175	RM/19-22/RM/20/014	ATURDIDOR	JARVIS	PISTOLA	131836	NEGRO	RASTRO MUNICIPAL	BUENO	PARTICIPACIONES	10/11/2020	$	46,980.00
176	SP/19-22/RM/10/052	MOTOSIERRA	STHIL	BARRA	MS-651	NARANJA	SERVICIOS PUBLICOS	BUENO	FORTAMUN	31/12/2020	$	7,582.16
177	SP/19-22/RM/10/053	DESBROZADORA FS-250 DM 250-3	TRUPER	GASOLINA	FS-250 DM	GRIS PLATA	SERVICIOS PUBLICOS	BUENO	PARTICIPACIONES	27/07/2021	$	9,905.00
178	SP/19-22/RM/10/054	MOTOSIERRA MS 250 ESPADA 20"	STHIL	ESPADA	MS250 20"	NARANJA	SERVICIOS PUBLICOS	BUENO	PARTICIPACIONES	27/07/2021	$	5,295.00
179	SP/19-22/RM/10/055	DESBROZADORA	ECHO	GASOLINA	HC-152	NARANJA	SERVICIOS PUBLICOS	BUENO	PARTICIPACIONES	12/11/2021	$	4,999.99
										Total	$	407,114.90
										Monto registrado en contabilidad	$	407,114.90
										Diferencia	-$	0.00

H. AYUNTAMIENTO DEL MUNICIPIO DE: PANUCO DE CORONADO, DGO

INVENTARIO ACTUALIZADO AL 31 DE DICIEMBRE DE 2021

EQUIPO DE DEFENSA Y SEGURIDAD

														DEPRECIACIÓN	
No	CÓDIGO	DESCRIPCIÓN	MARCA	TIPO	MODELO	COLOR	DEPARTAMENTO	ESTADO FISICO	TIPO DE RECURSO CON EL QUE SE ADQUIRIÓ	FECHA DE ADQUISICIÓN	COSTO DE ADQUISICIÓN	VALOR DE DESECHO	ESTIMACIÓN DE LA VIDA UTIL	AÑO 1	AÑO 2
1		CARABINA COLT AR-15 A2	COLT		AR-15 A2					01/02/2014	2.00				
2		9 CARGADORES-UP 1989			UP 1989					01/02/2014	1.00				
3		PISTOLA	BARETTA							01/02/2014	1.00				
4		PISTOLA	NIRINCO							01/02/2014	1.00				
5		PISTOLA	SMITH W.		9 mm.					01/02/2014	2.00				
6		PISTOLA	COLT		1927					01/02/2014	1.00				
7		PISTOLA	EJERC. ARGENTINO		45 mm.					01/02/2014	1.00				
8		PISTOLA	SMITH W.		38 SCP.					01/02/2014	3.00				
9		PISTOLA	PIETRO BERETTA		9 mm.					01/02/2014	8.00				
									Total		$ 20.00				
									Monto registrado en contabilidad		$ 20.00				
									Diferencia		$ -				

H. AYUNTAMIENTO DEL MUNICIPIO DE: PANUCO DE CORONADO, DGO

INVENTARIO ACTUALIZADO AL 31 DE DICIEMBRE DE 2021

VEHICULOS, Y EQUIPO DE TRANSPORTE Y MAQUINARIA, OTROS EQUIPOS Y HERRAMIENTAS (INCLUYE VEHICULOS Y EQUIPO TERRRESTRE, MAQUINARIA, EQUIPO DE COMUNICAICÓN Y TELECOMUNICACIÓN Y HERRAMIENTAS Y MAQUINAS-HERRAMIENTAS)

No.	CÓDIGO	DESCRIPCIÓN	MARCA	TIPO	MODELO	COLOR	No.DE SERIE	DEPARTAMENTO	ESTADO FISICO	TIPO DE RECURSO CON EL QUE SE ADQUIRIÓ	FECHA DE ADQUISICIÓN	COSTO
2	3FTEF18W25MA11802	PATRULLA 99	FORD	PICK UP	2005	BLANCO/AZUL	3FTEF18W25MA11802	SEGURIDAD PUBLICA				$ 1.00
3	3FTGF17W78MA23992	PATRULLA 361	FORD	PICK UP	2008	BLANCO/AZUL	3FTGF17W78MA23992	SEGURIDAD PUBLICA				$ 1.00
4	3FTGF18W88MA23993	PATRULLA 362	FORD	PICK UP	2008	BLANCA/AZUL	3FTGF18W88MA23993	SEGURIDAD PUBLICA				$ 1.00
5	35TEF17WX3MB13766	CAMIONETA	FORD	PICK UP	2003	BLANCA	35TEF17WX3MB13766	OFICIALIA MAYOR				$ 84,089.55
8	RM03013	CAMION DE BASURA	DINA	BASURA	1989	BLANCO/AZUL	RM03013	SERVICIOS PUBLICOS				$ 1.00
10	3B7JF26Y9YMZ91263	GRUA	DODGE	PICK UP	2000	BLANCA	3B7JF26Y9YMZ91263	SERVICIOS PUBLICOS				$ 200,001.00
11	3B7HF43ZXTG487667	CAMIONETA	DODGE	PICK UP	1996	BLANCA	3B7HF43ZXTG487667	SERVICIOS PUBLICOS				$ 43,000.00
14		CANASTE				BLANCA		SERVICIOS PUBLICOS				$ 20,000.00
15	3GCEC14XX8M109519	CHEVROLET	CABINA REGULAR	PICK UP	2008	BLANCO	3GCEC14XX8M109519	SERVICIOS PUBLICOS				$ 1.00
18	1GCS19J88Z279302	CAMIONETA	CHEVROLET	SILVERADO	2008	PLATA METAL	1GCS19J88Z279302	PRESIDENCIA				$ 170,000.00
19	4XEHH121731158594	PLATAFORMA	REMOLQUES S.A DE C.V	TRAILA	2003	ROJO	4XEHH121731158594	SERVICIOS PUBLICOS				$ 12,000.00
20	1FTDF176XWKA13528	CAMIONETA	FORD F250	PICK UP	1998	BCA	1FTDF176XWKA13528	SERVICIOS PUBLICOS				$ 38,000.00
21	1FTNE1EWXCDA02877	AMBULANCIA	FORD	CERRADA		BLANCA	1FTNE1EWXCDA02877	SALUD				$ 70,000.00
22	1N4BL11E53C224390	AUTOMOVIL	ALTIMA	SEDAN	2003	PLATA	1N4BL11E53C224390	PRESIDENCIA				$ 247,700.46
23		TRAILA	PLATAFORMA	PLATAFORMA		NEGRA		SERVICIOS PUBLICOS				$ 1.00
24	SER3016RM03022	CAMION DE VOLTEO	FAMSA	VOLTEO	1986	AZUL	SER3016RM03022	SERVICIOS PUBLICOS				$ 1.00
26	1GCES19J88Z279302	CHEVROLET	CHEVROLET CABINA EXTENDIDA	PICK UP	2007	GRIS TORMENTA	1GCES19J88Z279302	PRESIDENCIA				$ 180,000.00
27	93CXM19257B199	AUTOMOVIL	CHEVROLET	CORSA		BLANCO	93CXM19257B199	SEGURIDAD PUBLICA				$ 150,000.00
28	1N4AL11D63C143644	AUTOMOVIL	ALTIMA	SEDAN	2003	NEGRO	1N4AL11D63C143644	OBRAS PUBLICAS				$ 194,400.00
29	3D7Y51EK9AG184507	DODGE	RAM 1500	PICK UP	2010	BLANCA	3D7Y51EK9AG184507	SEGURIDAD PUBLICA				
30	1D7RE3GKXBS679323	DODGE	DAKOTA	PICK UP	2011	BCA/AZUL	1D7RE3GKXBS679323	SEGURIDAD PUBLICA				
31	1FTFWIEFXDKD11358	FORD	FORD	PICK UP	2013	BCA/AZUL	1FTFWIEFXDKD11358	SEGURIDAD PUBLICA				$ 188,000.00
32	IFTFWIEF3EKF59324	FORD	FORD	PICK UP	2014	BCA/AZUL	IFTFWIEF3EKF59324	SEGURIDAD PUBLICA				$ 176,500.00
33	IFTEWIEF2FK32684	FORD	FORD	PICK UP	2015	BCA/AZUL	IFTEWIEF2FK32684	SEGURIDAD PUBLICA				$ 150,000.00
34	JHHVEP0H4EK001050	CAMION BASURA	HINO MOTORS SALES	PICK UP	2014	BLANCA	JHHVEP0H4EK001050	SERVICIOS PUBLICOS				$ 1.00
35	SEG-2017-RM-03-010	MOTOCICLETA	KURAZAI	MOTOCICLETA	2015	ROJO	LFFWK03C5GCB00136	SEGURIDAD PUBLICA	BUENO			16,000.00
36	SEG-2017-RM-03-011	MOTOCICLETA	KURAZAI	MOTOCICLETA	2015	ROJO	LFFWK03C2GCB00109	SEGURIDAD PUBLICA	BUENO			16,000.00
37		MOTOCICLETA	KURAZAI	MOTOCICLETA	2015	ROJO		SEGURIDAD PUBLICA				$ 16,675.91
38		MOTOCICLETA	KURAZAI	MOTOCICLETA	2015	ROJO		SEGURIDAD PUBLICA				$ 16,675.91
39	PRE-2017-RM-03-004	CAMIONETA	NISSAN	FRONTIER	2017	NARANJA	3N6AD33A5HK855339	PRESIDENCIA	BUENO		10/02/2017	344,400.00
40	PRE-2017-RM-03-005	CAMIONETA	TOYOTA	SIENA	2005	BEIGE	5TDZA22C95S271621	PRESIDENCIA	REGULAR		04/09/2017	34,719.99
41	PRE-2017-RM-03-006	VEHICULO ALTIMA	NISSAN	SEDAN	2012	PLATA	1N4AL2AP3CN524176	TESORERIA	BUENO	PARTICIPACIONES	08-dic-17	$ 58,580.00
42	PRE-2017-RM-03-007	VEHICULO ALTIMA	NISSAN	SEDAN	2009	GRIS	1N4AL21E79N510675	DESARROLLO SOCIAL	BUENO	PARTICIPACIONES	08-dic-17	$ 39,814.00
43				AMBULANCIA		BLANCA		SALUD	BUENO	TESORERIA	15-ago-19	$ 376,200.00
44	TES/19-22/RM/13/047	CAMIONETA	DODGE RAM	PICK UP	2006	NEGRA	1D7HA18296J187226	TESORERIA	BUENO	PARTICIPACIONES	04-ago-20	$ 150,800.00
											Total	$ 2,993,564.82
											Monto registrado en contabilidad	$ 2,993,564.82
											Diferencia	$ -

H. AYUNTAMIENTO DEL MUNICIPIO DE: PANUCO DE CORONADO, DGO

INVENTARIO ACTUALIZADO AL 31 DE DICIEMBRE DE 2021

MOBILIARIO Y EQUIPO EDUCACIONAL Y RECREATIVO

No	CÓDIGO	DESCRIPCIÓN	MARCA	TIPO	MODELO	COLOR	DEPARTAMENTO	ESTADO FISICO	TIPO DE RECURSO CON EL QUE SE ADQUIRIÓ	FECHA DE ADQUISICIÓN	COSTO DE ADQUISICIÓN	VALOR DE DESECHO	ESTIMACIÓN DE LA VIDA UTIL	DEPRECIACION	
														AÑO 1	AÑO 2
1	PRE-2016-RM-01-0006	MESA OVALADA				GUINDA	PRESIDENCIA	BUENA	TESORERIA		$ 1.00				
2	OPC-2016-0002	MESA PARA COMPUTADORA				CAFE	OFIC LOCALIDAD PANUCO DE C	REGULAR	TESORERIA		$ 1.00				
3	SER-2016-RM-08-085	PAR D EBOCINAS				BEIGE	SERVICIOS PUBLICOS	REGULAR	TESORERIA		$ 1.00				
4	PRE-2016-RM-01-0007	PERCHERO DE MADERA				MADERA	PRESIDENCIA	REGULAR	TESORERIA		$ 1.00				
5	DSO-2016-RM-01-007	PERFORADORA	EAGLE				DESARROLLO SOCIAL	BUENA	TESORERIA		$ 1.00				
6	ECD-2016-0007	REGULADOR	ISB		SLIMVOLT	NEGRO	CULTURA	BUENO	TESORERIA		$ 1.00				
8	OPC-2016-0016	REGULADOR				GRIS	OFIC LOCALIDAD PANUCO DE C	BUENO	TESORERIA		$ 1.00				
9	SER-2016-RM-010-088	GRAPADORA	ACME			NEGRA	SERVICIOS PUBLICOS	REGULAR	TESORERIA		$ 100.00				
11	OPC-2016-0009	NICHO/ GUARDA BANDERA				CAFE	OFIC LOCALIDAD PANUCO DE C	REGULAR	TESORERIA		$ 1.00				
13	SEC-2016-RM01-004	LIBRERO MADERA 3 RESPISAS				CAFÉ	SECRETARIA	BUENO	TESORERIA		$ 1.00				
14	OJM-2016-0002	MESA				GRIS	OFICINA JUNTA MPI DE JAVIER I	REGULAR	TESORERIA		$ 2.00				
16	DSO-2016-RM-01-014	MESA DE TRABAJO LAMINADO/MADERA				NOGAL	DESARROLLO SOCIAL	REGULAR	TESORERIA		$ 1.00				
17	DRU-2016-RM-01-016	FLORERO				LILA	DESARROLLO RURAL	BUENO	TESORERIA		$ 100.00				
18	SER-2016-RM-06-033	MESA DE TRABAJO METAL/MADERA				GRIS	SERVICIOS PUBLICOS	REGULAR	TESORERIA		$ 1.00				
19	PRE-2016-RM-10-0015	LAVARO PATRIO CON ASTA				MADERA	PRESIDENCIA	REGULAR	TESORERIA		$ 1.00				
20	PRE-2016-RM-01-0003	JUEGO DE SALA 3 PIEZAS FORRO DE VINIL				VERDE OLIV	PRESIDENCIA	REGULAR	TESORERIA		$ 1.00				
21	COM-RM-01-005	GUILLOTINA				GRIS	COMUNICACIÓN	REGULAR	TESORERIA		$ 1.00				
22	TES-2016-RM-01-0002	PORTA PAPEL 2/LUGARES	PRINTAFORM			HUMO	TESORERIA	BUENO	TESORERIA		$ 2.00				
24	SIN2016-RM10-003	GRAPADORA	ALIAMEX			BLANCO	SINDICATURA	MALO	TESORERIA		$ 500.00				
26	COM-RN-08014	CAMARA	CANON		REBEL T6	NEGRO	COMUNICACIÓN SOCIAL	BUENO	PARTICIPACIONES	16/12/2016	$ 9,200.01				
27	SER-2016-RM-06-075	PODIUM MADERA Y PLASTICO				CAFE	SERVICIOS PUBLICOS	BUENO	TESORERIA	31/12/2016	$ 15,950.00				
28	CUL-2017-RM-04-006	BOCINA	FUSSION	BASE		NEGRO	CULTURA	BUENO	PARTICIPACIONES	01/02/2017	$ 2,395.00				
29	CUL-2017-RM-04-007	BOCINA	FUSSION	BASE		NEGRO	CULTURA	BUENO	PARTICIPACIONES	01/02/2017	$ 2,395.00				
30		JUEGOS INFANTILES					PARQUE	BUENO	PARTICIPACIONES		$ 225,457.03				
31		JUEGOS INFANTILES					PARQUE	BUENO	PARTICIPACIONES		$ 244,843.96				
30		JUEGOS INFANTILES					PARQUE	BUENO	PARTICIPACIONES		$ 88,971.64				
										Total	$ 589,930.64				
										Monto registrado en contabilidad	$ 589,930.64				
										Diferencia	$ -				

H. AYUNTAMIENTO DEL MUNICIPIO DE: PANUCO DE CORONADO, DGO

INVENTARIO ACTUALIZADO AL 31 DE DICIEMBRE DE 2021

SOFTWARE

No	CÓDIGO	DESCRIPCIÓN	MARCA	TIPO	MODELO	SERIE	DEPARTAMENTO	ESTADO FISICO	TIPO DE OPERACIÓN CON EL QUE SE ADQUIRIÓ	FECHA DE ADQUISICIÓN	COSTO DE ADQUISICIÓN	VALOR DE DESECHO	ESTIMACIÓN DE LA VIDA UTIL	DEPRECIACIÓN	
														AÑO 1	AÑO 2
1		SOFTWARE AGUAS DEL MUNICIPIO							PARTICIPACIONES		$ 17,864.00				
									Total		$ 17,864.00				
									Monto registrado en contabilidad		$ 17,864.00				
									Diferencia		$ -				

H. AYUNTAMIENTO DEL MUNICIPIO DE: PANUCO DE CORONADO, DGO

INVENTARIO ACTUALIZADO AL 31 DE DICIEMBRE DE 2021

No.	CÓDIGO	DESCRIPCIÓN	MARCA	TIPO	MODELO	COLOR	DEPARTAMENTO	ESTADO FISICO	TIPO DE RECURSO CON EL QUE SE ADQUIRIÓ	FECHA DE ADQUISICIÓN	COSTO DE ADQUISICIÓN	VALOR DE DESECHO	ESTIMACIÓN DE LA VIDA UTIL	AÑO 1	AÑO 2
1	SAL/19-22/RM/16/048	CAMILLA	TORRETAS Y MAS	PLEGABLE	A2-1	NARANJA	SALUD	BUENO	INGRESOS PROPIOS	18/02/2021	$28,420.00				
2	SAL/19-22/RM/16/049	CAMILLA	TORRETAS Y MAS	RIGIDA	REX-01	MADERA	SALUD	BUENO	INGRESOS PROPIOS	18/02/2021	$7,540.00				
									Total		$35,960.00				
									Monto registrado en contabilidad		$ 35,960.00				
									Diferencia		$ -				

MUNICIPIO: PÁNUCO DE CORONADO
CIERRE OBRA EJERCICIO 2021

Número de Proyecto	Nombre del Proyecto	Localidad	Incidencia	Grado de Rezago	Partida Genérica (COG)	Tipo de Recurso	Financiamiento Conjunto) Programa Fondo Convenio Especifico	Institución Ejecutora	Tipo de Ejecución	Tipo de Proyecto	Ciclo Recurso	Anticipo	Presupuesto	Modificado	Devengado	Pagado	# de Cuenta según registros contables	Estado de la Obra	% Avance Físico	Meta		Beneficiarios	Observaciones
																				Cantidad	Unidad de Medida		
1	PROYECTO DE MODERNIZACION DE LA INFRAESTRUCTURA DE ALUMBRADO PUBLICO CON LUMINARIAS LED	PANUCO DE CORONADO	DIRECTA		513	PARTICIPACIONES	PARTICIPACIONES	TESORERIA	CONTRATO	URM	2018		1,407,678.96	1,407,678.96	1,407,678.96	1,407,678.96	T110-1335-07-21-00-06-001	EN PROCESO		1.00		4550	
3	REVESTIMIENTO DE CAMINO AL PANTEÓN MUNICIPAL DE LA LOCALIDAD DE FRANCISCO I. MADERO , MUNICIPIO DE PÁNUCO DE CORONADO, EVANGELIO	FRANCISCO I MADERO	Complementaria	Con grados de rezago	513	TESORERIA	TESORERIA	H. AYUNTAMIENTO	Contrato	URB	2021		82,246.31	82,246.31	82,246.31	82,246.31	T110-1335-01-21-00-04-001	TERMINADA	100.00	0.60	KM	4550	
3	CONSTRUCCIÓN DE CUARTO ADICIONAL EN VIVIENDAS	FRANCISCO I MADERO	Directa	Con grados de rezago	511	MEZCLA	FISM	H. AYUNTAMIENTO	Contrato	VIV	2021		360,000.00	-						10.00	CUARTO	541	
4	CONSTRUCCIÓN DE CUARTO ADICIONAL EN VIVIENDAS	JOSE JERONIMO HERNANDEZ RODRIGUEZ	Directa	Con grados de rezago	511	MEZCLA	FISM	H. AYUNTAMIENTO	Contrato	VIV	2021		360,000.00	-						10.00	CUARTO	187	
5	CONSTRUCCIÓN DE CUARTO ADICIONAL EN VIVIENDAS	LIBRADO RIVERA	Directa	Con grados de rezago	511	MEZCLA	FISM	H. AYUNTAMIENTO	Contrato	VIV	2021		360,000.00	-						10.00	CUARTO	314	
6	CONSTRUCCIÓN DE CUARTO ADICIONAL EN VIVIENDAS	DR. CASTILLO TAPIA	Directa	Con grados de rezago	511	MEZCLA	FISM	H. AYUNTAMIENTO	Contrato	VIV	2021		360,000.00	-						10.00	CUARTO	361	
7	CONSTRUCCIÓN DE CUARTO ADICIONAL EN VIVIENDAS	GRAL. LAZARO CARDENAS	Directa	Con grados de rezago	511	MEZCLA	FISM	H. AYUNTAMIENTO	Contrato	VIV	2021		360,000.00	-						10.00	CUARTO	368	
8	CONSTRUCCIÓN DE CUARTO ADICIONAL EN VIVIENDAS	28 DE MAYO	Directa	Con grados de rezago	511	MEZCLA	FISM	H. AYUNTAMIENTO	Contrato	VIV	2021		360,000.00	-						10.00	CUARTO	379	
9	CONSTRUCCIÓN DE CUARTO ADICIONAL EN VIVIENDAS	LOS LOBOS	Directa	Con grados de rezago	511	MEZCLA	FISM	H. AYUNTAMIENTO	Contrato	VIV	2021		360,000.00	-						10.00	CUARTO	138	
10	REHABILITACIÓN DE RASTRO MUNICIPAL (PRIMERA ETAPA) EN LA LOCALIDAD DE FRANCISCO I. MADERO	FRANCISCO I MADERO	Complementaria	Con grados de rezago	512	TESORERIA	TESORERIA	H. AYUNTAMIENTO	Contrato	URB	2021		499,583.28	499,583.28	499,583.28	499,583.28	T110-1335-01-21-00-06-001	TERMINADA	100.00	1.00	LOTE	4450	
11	INSTALACION DE CALENTADOR SOLAR PARA VIVIENDA	FRANCISCO I MADERO	Directa	Con grados de rezago	511	FISM	FISM	H. AYUNTAMIENTO	Contrato	VIV	2021		300,000.00	280,064.65	280,064.65	280,064.65	T110-1335-03-21-00-06-001	TERMINADA	100.00	16.00	CALENTADOR	541	
12	INSTALACION DE CALENTADOR SOLAR PARA VIVIENDA	JOSE JERONIMO HERNANDEZ RODRIGUEZ	Directa	Con grados de rezago	511	FISM	FISM	H. AYUNTAMIENTO	Contrato	VIV	2021		300,000.00	97,520.20	97,520.20	97,520.20	T110-1335-03-21-00-06-001	TERMINADA	100.00	5.00	CALENTADOR	187	
13	INSTALACION DE CALENTADOR SOLAR PARA VIVIENDA	LIBRADO RIVERA	Directa	Con grados de rezago	511	FISM	FISM	H. AYUNTAMIENTO	Contrato	VIV	2021		300,000.00	168,024.24	168,024.24	168,024.24	T110-1335-03-21-00-05-001	TERMINADA	100.00	9.00	CALENTADOR	314	
14	INSTALACION DE CALENTADOR SOLAR PARA VIVIENDA	DR. CASTILLO TAPIA	Directa	Con grados de rezago	511	FISM	FISM	H. AYUNTAMIENTO	Contrato	VIV	2021		300,000.00	245,056.57	245,056.57	245,056.57	T110-1335-03-21-00-05-001	TERMINADA	100.00	14.00	CALENTADOR	361	
15	INSTALACION DE CALENTADOR SOLAR PARA VIVIENDA	28 DE MAYO	Directa	Con grados de rezago	511	FISM	FISM	H. AYUNTAMIENTO	Contrato	VIV	2021		300,000.00	105,024.24	105,024.24	105,024.24	T110-1335-03-21-00-05-001	TERMINADA	100.00	6.00	CALENTADOR	229	
16	CONSTRUCCION DE TECHO FIRME PARA VIVIENDA	VARIAS	Directa	Con grados de rezago	511	FISM	FISM	H. AYUNTAMIENTO	Contrato	VIV	2021		500,000.00	-						1,500.00	M2	4450	
17	AMPLIACION DE RED ELECTRICA EN VARIAS LOCALIDADES DEL MUNICIPIO DE PANUCO DE CORONADO	VARIAS	Directa	Con grados de rezago	516	FISM	FISM	H. AYUNTAMIENTO	Contrato	ELC	2021		1,842,288.18	-						1.00	LOTE	550	
18	CONSTRUCCION DE 1044 M2 DE PAVIMENTO HIDRAULICO EN CALLE FRANCISCO VILLA EN LA LOCALIDAD DE FRANCISCO I. MADERO MUNICIPIO DE PANUCO DE CORONADO	FRANCISCO I MADERO	Complementaria	Con grados de rezago	516	FISM	FISM	H. AYUNTAMIENTO	Contrato	URB	2021		1,522,142.00	974,810.90	974,810.90	974,810.90	T110-1335-03-21-00-04-001	TERMINADA	100.00	1,044.00	M2	4450	
19	CONSTRUCCION DE SISTEMA FOTOVOLTAICO DE INTERCONEXION A RED DE POZO DE AGUA POTABLE NP 1 (LA POMPA) LOCALIDAD DE FRANCISCO I. MADERO	FRANCISCO I MADERO	Directa	Con grados de rezago	513	MEZCLA	FISM	AGUAS DE PANUCO	Contrato	APO	2021		290,973.00	290,973.00	290,973.00	290,973.00	T110-1335-03-21-00-01-001	TERMINADA	100.00	1.00	LOTE	4450	
20	RASTREO DE CAMINO E.C. FRANCISCO I MADERO-SAN JUAN DE RIO AL POBLADO HERMENEGILDO GALEANA EN EL MUNICIPIO DE PANUCO DE CORONADO	HERMENEGILDO GALEANA	Complementaria	Con grados de rezago	516	FISM	FISM	H. AYUNTAMIENTO	Contrato	URB	2021		92,879.58	92,879.58	92,879.58	92,879.58	T110-1335-03-21-00-04-002	TERMINADA	100.00	9.50	KM	230	
21	RASTREO DE CAMINO E.C. DURANGO - GOMEZ PALACIOS AL POBLADO JOSE LIBRADO RIVERA EN EL MUNICIPIO DE PANUCO DE CORONADO	LIBRADO RIVERA	Complementaria	Con grados de rezago	516	FISM	FISM	H. AYUNTAMIENTO	Contrato	URB	2021		151,364.77	151,364.77	151,364.77	151,364.77	T110-1335-03-21-00-04-002	TERMINADA	100.00	9.00	KM	314	
22	RASTREO DE CAMINO PANUCO DE CORONADO, A E.C. HERMENEGILDO GALEANA-FRANCISCO I MADERO EN EL MUNICIPIO DE PANUCO DE CORONADO	PANUCO DE CORONADO	Complementaria	Con grados de rezago	516	FISM	FISM	H. AYUNTAMIENTO	Contrato	URB	2021		111,455.50	111,455.50	111,455.50	111,455.50	T110-1335-03-21-00-04-002	TERMINADA	100.00	6.60	KM	1291	
23	RASTREO DE E.C. DURANGO - GOMEZ PALACIOS AL POBLADO ENRIQUE CALDERON RODRIGUEZ EN EL MUNICIPIO DE PANUCO DE CORONADO	ENRIQUE CALDERON RODRIGUEZ	Complementaria	Con grados de rezago	516	FISM	FISM	H. AYUNTAMIENTO	Contrato	URB	2021		57,418.47	57,418.47	57,418.47	57,418.47	T110-1335-03-21-00-04-002	TERMINADA	100.00	3.40	KM	181	
24	SUMINISTRO E INSTALACION DE CALENTADOR SOLAR PARA VIVIENDA	FRANCISCO I MADERO	Directa	Con grados de rezago	511	FISM	FISM	H. AYUNTAMIENTO	Contrato	VIV	2021		192,544.44	192,544.44	192,544.44	192,544.44	T110-1335-03-21-00-05-001	TERMINADA	100.00	11.00	CALENTADOR	4450	
25	SUMINISTRO E INSTALACION DE CALENTADOR SOLAR PARA VIVIENDA	GENERAL CRAVIOTO	Directa	Con grados de rezago	511	FISM	FISM	H. AYUNTAMIENTO	Contrato	VIV	2021		297,568.69	297,568.69	297,568.69	297,568.69	T110-1335-03-21-00-05-001	TERMINADA	100.00	17.00	CALENTADOR	727	
26	SUMINISTRO E INSTALACION DE CALENTADOR SOLAR PARA VIVIENDA	GENERAL LAZARO CARDENAS	Directa	Con grados de rezago	511	FISM	FISM	H. AYUNTAMIENTO	Contrato	VIV	2021		97,520.20	97,520.20	97,520.20	97,520.20	T110-1335-03-21-00-05-001	TERMINADA	100.00	5.00	CALENTADOR	389	
27	SUMINISTRO E INSTALACION DE CALENTADOR SOLAR PARA VIVIENDA	ENRIQUE CALDERON RODRIGUEZ	Directa	Con grados de rezago	511	FISM	FISM	H. AYUNTAMIENTO	Contrato	VIV	2021		70,016.16	70,016.16	70,016.16	70,016.16	T110-1335-03-21-00-05-001	TERMINADA	100.00	4.00	CALENTADOR	131	
28	SUMINISTRO E INSTALACION DE CALENTADOR SOLAR PARA VIVIENDA	LOS LOBOS	Directa	Con grados de rezago	511	FISM	FISM	H. AYUNTAMIENTO	Contrato	VIV	2021		192,544.44	192,544.44	192,544.44	192,544.44	T110-1335-03-21-00-05-001	TERMINADA	100.00	11.00	CALENTADOR	138	
29	SUMINISTRO E INSTALACION DE CALENTADOR SOLAR PARA VIVIENDA	ADOLFO LOPEZ MATEOS	Directa	Con grados de rezago	511	FISM	FISM	H. AYUNTAMIENTO	Contrato	VIV	2021		97,520.20	97,520.20	97,520.20	97,520.20	T110-1335-03-21-00-05-001	TERMINADA	100.00	5.00	CALENTADOR	695	
30	REHABILITACION DE POZO DA AGUA POTABLE EN LA LOCALIDAD DE FRANCISCO I MADERO	FRANCISCO I MADERO	Directa	Con grados de rezago	513	FISM	FISM	H. AYUNTAMIENTO	Contrato	APO	2021		63,499.14	63,499.14	63,499.14	63,499.14	T110-1335-03-21-00-01-002	TERMINADA	100.00	1.00	POZO	541	
31	CONSTRUCCION DE PUENTE PEATONAL EN LA LOCALIDAD DE FRANCISCO JAVIER MINA	FRANCISCO JAVIER MINA	Directa	Con grados de rezago	516	FISM	FISM	H. AYUNTAMIENTO	Contrato	URB	2021		498,007.96	498,007.96	498,007.96	498,007.96	T110-1335-03-21-00-04-003	TERMINADA	100.00	1.00	LOTE	919	
32	CONSTRUCCIÓN DE FACHADA, EN EL PANTEÓN MUNICIPAL DE LA LOCALIDAD DE FRANCISCO I. MADERO, MUNICIPIO DE PÁNUCO DE CORONADO.	FRANCISCO I MADERO	Complementaria	Con grados de rezago	516	PARTICIPACIONES	PARTICIPACIONES	TESORERIA	Contrato	URB	2021		53,000.00	53,000.01	53,000.01	53,000.01	T110-1335-01-21-00-06-002	TERMINADA	100.00	1.00	LOTE	4450	
33	CONSTRUCCIÓN DE 705 METROS LINEALES DE DRENAJE SANITARIO CON TUBERÍA DE P.E.A.D. DE 10" DE DIAMETRO Y 105 DESCARGAS DOMICILIARIAS EN LA COLONIA LAS PRADERAS, LA LOCALIDAD DE FRANCISCO I. MADERO MUNICIPIO DE PÁNUCO DE CORONADO	FRANCISCO I MADERO	Directa	Con grados de rezago	513	MEZCLA	FISM	AGUAS DE PANUCO	Contrato	APO	2021		297,500.00	297,500.00	297,500.00	297,500.00	T110-1335-03-21-00-01-003	TERMINADA	100.00	705.00	ML	4450	
33	CONSTRUCCIÓN DE 705 METROS LINEALES DE DRENAJE SANITARIO CON TUBERÍA DE P.E.A.D. DE 10" DE DIAMETRO Y 105 DESCARGAS DOMICILIARIAS EN LA COLONIA LAS PRADERAS, LA LOCALIDAD DE FRANCISCO I. MADERO MUNICIPIO DE PÁNUCO DE CORONADO	FRANCISCO I MADERO	Directa	Con grados de rezago	513	MEZCLA	ESTATAL	AGUAS DE PANUCO	Contrato	APO	2021		297,500.00	297,500.00				TERMINADA	100.00	705.00	ML	4450	
33	CONSTRUCCIÓN DE 705 METROS LINEALES DE DRENAJE SANITARIO CON TUBERÍA DE P.E.A.D. DE 10" DE DIAMETRO Y 105 DESCARGAS DOMICILIARIAS EN LA COLONIA LAS PRADERAS, LA LOCALIDAD DE FRANCISCO I. MADERO MUNICIPIO DE PÁNUCO DE CORONADO	FRANCISCO I MADERO	Directa	Con grados de rezago	513	MEZCLA	FEDERAL	AGUAS DE PANUCO	Contrato	APO	2021		595,000.00	595,000.00				TERMINADA	100.00	705.00	ML	4450	
34	CONSTRUCCIÓN DE 1,000 METROS LINEALES DE DRENAJE SANITARIO CON TUBERÍA DE P.E.A.D. DE 8" DE DIAMETRO Y 135 DESCARGAS DOMICILIARIAS EN LA COLONIA EL ABUELO, LA LOCALIDAD DE FRANCISCO I. MADERO MUNICIPIO DE PÁNUCO DE CORONADO.	FRANCISCO I MADERO	Directa	Con grados de rezago	513	MEZCLA	FISM	AGUAS DE PANUCO	Contrato	APO	2021		347,500.00	347,500.00	347,500.00	347,500.00	T110-1335-03-21-00-01-003	TERMINADA	100.00	1,000.00	ML	4450	
34	CONSTRUCCIÓN DE 1,000 METROS LINEALES DE DRENAJE SANITARIO CON TUBERÍA DE P.E.A.D. DE 8" DE DIAMETRO Y 135 DESCARGAS DOMICILIARIAS EN LA COLONIA EL ABUELO, LA LOCALIDAD DE FRANCISCO I. MADERO MUNICIPIO DE PÁNUCO DE CORONADO.	FRANCISCO I MADERO	Directa	Con grados de rezago	513	MEZCLA	ESTATAL	AGUAS DE PANUCO	Contrato	APO	2021		347,500.00	347,500.00				TERMINADA	100.00	1,000.00	ML	4450	

MUNICIPIO: PÁNUCO DE CORONADO

CIERRE OBRA EJERCICIO 2021

Número de Proyecto	Nombre del Proyecto	Localidad	Incidencia	Criterio de Beneficio	Partida Genérica (COG)	Tipo de Recurso	Financiamiento) Programa Fondo Convenio Específico	Institución Ejecutora	Tipo de Ejecución	Tipo de Proyecto	Ciclo Recurso	Anticipo	Presupuesto	Modificado	Devengado	Pagado	# de Cuenta según registros contables	Estado de la obra	% Avance Físico	Meta		Población	Observaciones
																				Cantidad	Unidad de Medida		
34	CONSTRUCCIÓN DE 1,000 METROS LINEALES DE DRENAJE SANITARIO CON TUBERÍA DE P.E A.D DE 3" DE DIÁMETRO Y 120 DESCARGAS DOMICILIARIAS EN LA COLONIA EL ABUELO, LA LOCALIDAD DE FRANCISCO I. MADERO MUNICIPIO DE PÁNUCO DE CORONADO.	FRANCISCO I MADERO	Directa	Dos grados de rezago	613	MEZCLA	FEDERAL	AGUAS DE PÁNUCO	Contrato	APO	2021		696,000.00	696,000.00				TERMINADA	100.00	1,000.00	ML	4450	
35	CONSTRUCCIÓN DE 591 METROS LINEALES DE COLECTOR SANITARIO CON TUBERÍA DE 15" DE DIÁMETRO DE P.A.D. CORRUGADA Y 8 POZOS DE VISITA PARA LAS COLONIAS MIGUEL MESA 1 Y 2 EN LA LOCALIDAD DE FRANCISCO I. MADERO	FRANCISCO I MADERO	Directa	Dos grados de rezago	613	MEZCLA	FISM	AGUAS DE PÁNUCO	Contrato	APO	2021		212,760.00	212,760.00	212,760.00	212,760.00	7110-1235-03-21-00-01-003	TERMINADA	100.00	591.00	ML	4450	
36	CONSTRUCCIÓN DE 591 METROS LINEALES DE COLECTOR SANITARIO CON TUBERÍA DE 15" DE DIÁMETRO DE P.A.D. CORRUGADA Y 8 POZOS DE VISITA PARA LAS COLONIAS MIGUEL MESA 1 Y 2 EN LA LOCALIDAD DE FRANCISCO I. MADERO	FRANCISCO I MADERO	Directa	Dos grados de rezago	613	MEZCLA	ESTATAL	AGUAS DE PÁNUCO	Contrato	APO	2021		212,760.00	212,760.00				TERMINADA	100.00	591.00	ML	4450	
37	CONSTRUCCIÓN DE 591 METROS LINEALES DE COLECTOR SANITARIO CON TUBERÍA DE 15" DE DIÁMETRO DE P.A.D. CORRUGADA Y 8 POZOS DE VISITA PARA LAS COLONIAS MIGUEL MESA 1 Y 2 EN LA LOCALIDAD DE FRANCISCO I. MADERO	FRANCISCO I MADERO	Directa	Dos grados de rezago	613	MEZCLA	FEDERAL	AGUAS DE PÁNUCO	Contrato	APO	2021		425,520.00	425,520.00				TERMINADA	100.00	591.00	ML	4450	
38	CONSTRUCCIÓN DE RED DE DRENAJE POR EL ARROYO EN LA LOCALIDAD DE PÁNUCO DE CORONADO, MUNICIPIO DE PÁNUCO DE CORONADO, ZACS.	PÁNUCO DE CORONADO	Directa	Dos grados de rezago	613	FISM	FISM	H. AYUNTAMIENTO	Contrato	DRE	2021		288,826.38	288,826.38	288,826.38	288,826.38	7110-1235-03-21-00-01-005	TERMINADA	100.00	180.00	ML	1291	
39	REHABILITACIÓN DE RED DE DRENAJE POR EL CERRO EN LA LOCALIDAD DE PÁNUCO DE CORONADO, MUNICIPIO DE PÁNUCO DE CORONADO, ZACS.	PÁNUCO DE CORONADO	Directa	Dos grados de rezago	613	FISM	FISM	H. AYUNTAMIENTO	Contrato	DRE	2021		185,777.64	185,777.64	185,777.64	185,777.64	7110-1235-03-21-00-01-006	TERMINADA	100.00	290.00	ML	1291	
40	CONSTRUCCIÓN DE RED DE DRENAJE BARRIO EL CERCADO EN LA LOCALIDAD DE FRANCISCO I. MADERO, MUNICIPIO DE PÁNUCO DE CORONADO, ZACS.	FRANCISCO I MADERO	Directa	Dos grados de rezago	613	FISM	FISM	H. AYUNTAMIENTO	Contrato	DRE	2021		44,885.32	44,885.32	44,885.32	44,885.32	7110-1235-03-21-00-01-004	TERMINADA	100.00	80.00	ML	4450	
29	AMPLIACIÓN DE RED DE AGUA POTABLE A ESPALDAS DEL HOSPITAL INTEGRAL DE FRANCISCO I. MADERO, MUNICIPIO DE PÁNUCO DE CORONADO, ZACS.	FRANCISCO I MADERO	Directa	Dos grados de rezago	613	FISM	FISM	H. AYUNTAMIENTO	Contrato	APO	2021		99,795.32	99,795.32	99,795.32	99,795.32	7110-1235-03-21-00-01-008	TERMINADA	100.00	280.00	ML	4450	
40	COMISIONES BANCARIAS																						
41	SUMINISTRO E INSTALACIÓN DE CALENTADOR SOLAR PARA VIVIENDA	VARIAS	Directa	Dos grados de rezago	611	FISM	FISM	H. AYUNTAMIENTO	Contrato	VIV	2021		954,922.13	954,922.13	954,922.13	954,922.13	7110-1235-03-21-00-05-002	TERMINADA	100.00	90.00	CALENTADOR	500	
42	REHABILITACIÓN DE POZO DA AGUA POTABLE EN LA LOCALIDAD DE FRANCISCO JAVIER MINA EN EL MUNICIPIO DE PÁNUCO DE CORONADO	FRANCISCO JAVIER MINA	Directa	Dos grados de rezago	613	FISM	FISM	H. AYUNTAMIENTO	Contrato	APO	2021		197,301.96	197,301.96	197,301.96	197,301.96	7110-1235-03-21-00-01-007	TERMINADA	100.00	1.00	LOTE	519	
43	REHABILITACIÓN DE POZO DE AGUA POTABLE EN LA LOCALIDAD DE SAN JOSE DE AVINO EN EL MUNICIPIO DE PÁNUCO DE CORONADO	SAN JOSE DE AVINO	Directa	Dos grados de rezago	613	FISM	FISM	H. AYUNTAMIENTO	Contrato	APO	2021		109,089.86	109,089.86	109,089.86	109,089.86	7110-1235-03-21-00-01-009	TERMINADA	100.00	1.00	LOTE	760	
44	REHABILITACIÓN DE RED DE DRENAJE EN COLONIA LA LAGUNA EN LA LOCALIDAD DE FRANCISCO I. MADERO, MUNICIPIO DE PÁNUCO DE CORONADO, ZACS.	FRANCISCO I MADERO	Directa	Dos grados de rezago	613	FISM	FISM	H. AYUNTAMIENTO	Contrato	DRE	2021		62,149.90	62,149.90	62,149.90	62,149.90	7110-1235-03-21-00-01-009	TERMINADA	100.00	85.00	ML	4450	
45	SUMINISTRO Y COLOCACIÓN DE CALENTADORES SOLARES PARA VIVIENDA	FRANCISCO I MADERO	Directa	Dos grados de rezago	611	FISM	FISM	H. AYUNTAMIENTO	CONTRATO	VIV	2021		2,238,541.31	2,238,541.31	2,238,541.31	2,238,541.31	7110-1235-03-21-00-05-003	TERMINADA	100.00	117.00	CALENTADOR	4450	
													TOTAL:	55,171,813.27	53,945,250.53	53,071,630.53	53,071,630.53						

C. EDMUNDO MAURICIO GÁNDARA GONZÁLEZ
PRESIDENTE MUNICIPAL

LIC. HÉCTOR GUILLERMO REYES AVALOS
SECRETARIO MUNICIPAL

LA. JOSÉ ANTONIO PONCE MONTAÑA
DIRECTOR DE OBRAS PUBLICAS

PROF. RAMÓN SANTIAGO FLORES
CONTADOR MUNICIPAL

Pánuco de Coronado, Durango.
Gobierno Municipal 2019-2022

REPORTE FOTOGRÁFICO DE OBRA PÚBLICA.

DATOS GENERALES	
NOMBRE DE LA OBRA:	CONSTRUCCIÓN DE 1044 M2 DE PAVIMENTO HIDRÁULICO EN CALLE FRANCISCO VILLA EN LA LOCALIDAD DE FRANCISCO I. MADERO MUNICIPIO DE PÁNUCO DE CORONADO.
DESCRIPCIÓN:	CONSTRUCCIÓN DE 1044 M2 DE PAVIMENTO HIDRÁULICO
LOCALIDAD:	FRANCISCO I. MADERO

FOTOGRAFÍAS





Pánuco de Coronado, Durango.
Gobierno Municipal 2019-2022

REPORTE FOTOGRÁFICO DE OBRA PÚBLICA.

DATOS GENERALES	
NOMBRE DE LA OBRA:	SUMINISTRO Y COLOCACIÓN DE 267 CALENTADORES SOLARES EN VARIA LOCALIDADES EN EL MUNICIPIO DE PÁNUCO DE CORONADO
DESCRIPCIÓN:	SUMINISTRO Y COLOCACIÓN DE 267 CALENTADORES SOLARES INCLUYE BASE Y TINACO.
LOCALIDAD:	VARIA LOCALIDADES

FOTOGRAFÍAS





Pánuco de Coronado, Durango.
Gobierno Municipal 2019-2025

REPORTE FOTOGRÁFICO DE OBRA PÚBLICA.

DATOS GENERALES	
NOMBRE DE LA OBRA:	RASTREO DE CAMINO E.C. FRANCISCO I. MADERO-SAN JUAN DE RIO AL POBLADO HERMENEGILDO GALEANA EN EL MUNICIPIO DE PANUCO DE CORONADO.
DESCRIPCIÓN:	RASTREO 5.50 KM DE CAMINO AL POBLADO HERMENEGILDO GALEANA
LOCALIDAD:	HERMENEGILDO GALEANA

FOTOGRAFÍAS





Pánuco de Coronado, Durango.
Gobierno Municipal 2019-2022

REPORTE FOTOGRÁFICO DE OBRA PÚBLICA.

DATOS GENERALES	
NOMBRE DE LA OBRA:	RASTREO DE CAMINO E.C. DURANGO - GÓMEZ PALACIOS AL POBLADO JOSÉ LIBRADO RIVERA EN EL MUNICIPIO DE PANUCO DE CORONADO.
DESCRIPCIÓN:	RASTREO 9 KM DE CAMINO AL POBLADO JOSÉ LIBRADO RIVERA
LOCALIDAD:	JOSÉ LIBRADO RIVERA

FOTOGRAFÍAS





Pánuco de Coronado, Durango.
Gobierno Municipal 2019-2022

REPORTE FOTOGRÁFICO DE OBRA PÚBLICA.

DATOS GENERALES	
NOMBRE DE LA OBRA:	RASTREO DE CAMINO PANUCO DE CORONADO A E.C. HERMENEGILDO GALEANA-FRANCISCO I MADERO EN EL MUNICIPIO DE PANUCO DE CORONADO.
DESCRIPCIÓN:	RASTREO 6.60 KM DE CAMINO PANUCO DE CORONADO A E.C. HERMENEGILDO GALEANA
LOCALIDAD:	PANUCO DE CORONADO, HERMENEGILDO GALEANA

FOTOGRAFÍAS





Pánuco de Coronado, Durango.
Gobierno Municipal 2019-2021

REPORTE FOTOGRÁFICO DE OBRA PÚBLICA.

DATOS GENERALES	
NOMBRE DE LA OBRA:	RASTREO DE E.C. DURANGO - GÓMEZ PALACIOS AL POBLADO ENRIQUE CALDERÓN RODRIGUEZ EN EL MUNICIPIO DE PANUCO DE CORONADO.
DESCRIPCIÓN:	RASTREO 3.40 KM DE CAMINO AL POBLADO ENRIQUE CALDERÓN RODRIGUEZ
LOCALIDAD:	ENRIQUE CALDERÓN RODRIGUEZ

FOTOGRAFÍAS





Pánuco de Coronado, Durango.
Gobierno Municipal 2019-2022

REPORTE FOTOGRÁFICO DE OBRA PÚBLICA.

DATOS GENERALES	
NOMBRE DE LA OBRA:	REHABILITACION DE POZO DA AGUA POTABLE EN LA LOCALIDAD DE FRANCISCO R SERRANO
DESCRIPCIÓN:	REHABILITACION DE POZO DE AGUA POTABLE, CAMBIO DE BOMBA, MOTOR Y SUMINISTRO Y COLOCACION DE ARRANCADOR.
LOCALIDAD:	FRANCISCO R SERRANO

FOTOGRAFÍAS



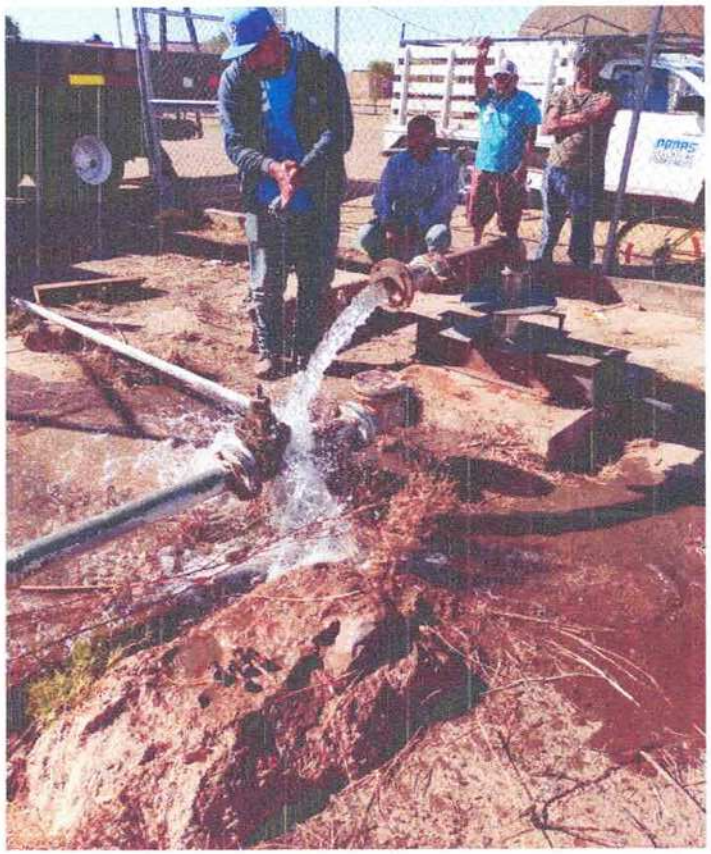

Pánuco de Coronado, Durango.
Gobierno Municipal 2019-2022

REPORTE FOTOGRÁFICO DE OBRA PÚBLICA.

DATOS GENERALES	
NOMBRE DE LA OBRA:	CONSTRUCCION DE PUENTE PEATONAL EN LA LOCALIDAD DE FRANCISCO JAVIER MINA
DESCRIPCIÓN:	CONSTRUCCION DE PUENTE PEATONAL
LOCALIDAD:	FRANCISCO JAVIER MINA

FOTOGRAFÍAS

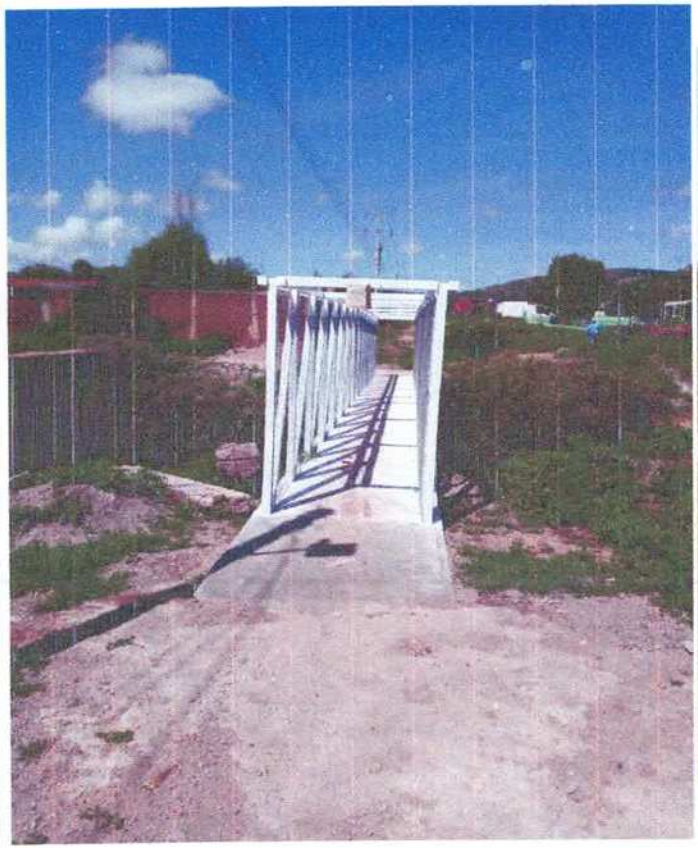



Pánuco de Coronado, Durango.
Gobierno Municipal 2019-2022

REPORTE FOTOGRÁFICO DE OBRA PÚBLICA.

DATOS GENERALES	
NOMBRE DE LA OBRA:	CONSTRUCCIÓN DE 581 METROS LINEALES DE COLECTOR SANITARIO CON TUBERÍA DE 15" DE DIÁMETRO DE P.A.D. CORRUGADA Y 8 POZOS DE VISITA PARA LAS COLONIAS MIGUEL MESA 1 Y 2 EN LA LOCALIDAD DE FRANCISCO I. MADERO
DESCRIPCIÓN:	ONSTRUCCIÓN DE 581 METROS LINEALES DE COLECTOR SANITARIO CON TUBERÍA DE 15" DE DIÁMETRO DE P.A.D. CORRUGADA Y 8 POZOS DE VISITA
LOCALIDAD:	FRANCISCO I. MADERO

FOTOGRAFÍAS

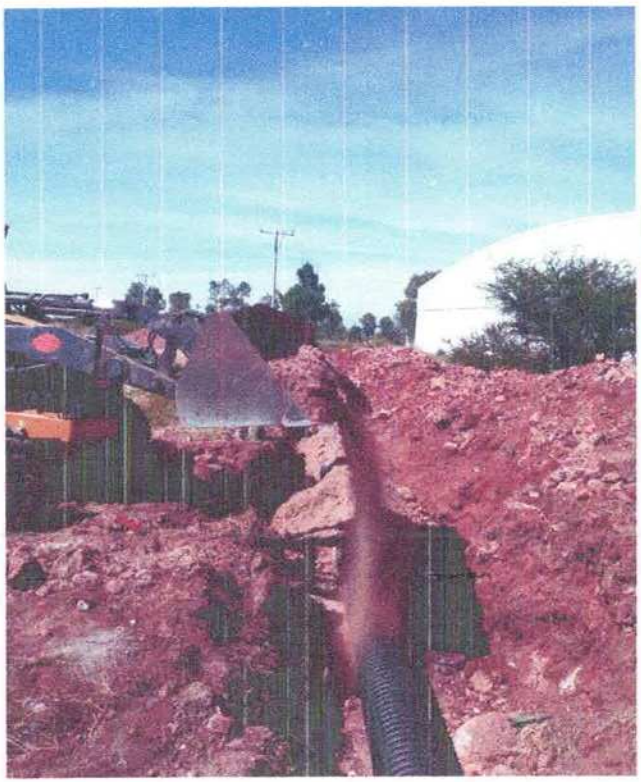



Pánuco de Coronado, Durango.
Gobierno Municipal 2019-2022

REPORTE FOTOGRÁFICO DE OBRA PÚBLICA.

DATOS GENERALES	
NOMBRE DE LA OBRA:	CONSTRUCCIÓN DE 1,000 METROS LINEALES DE DRENAJE SANITARIO CON TUBERÍA DE P.E.A.D. DE 8" DE DIÁMETRO Y 120 DESCARGAS DOMICILIARIAS EN LA COLONIA EL ABUELO, LA LOCALIDAD DE FRANCISCO I. MADERO MUNICIPIO DE PÁNUCO DE
DESCRIPCIÓN:	CONSTRUCCIÓN DE 1,000 METROS LINEALES DE DRENAJE SANITARIO CON TUBERÍA DE P.E.A.D. DE 8" DE DIÁMETRO Y 120 DESCARGAS DOMICILIARIAS
LOCALIDAD:	FRANCISCO I. MADERO

FOTOGRAFÍAS





Pánuco de Coronado, Durango.
Gobierno Municipal 2019-2022

REPORTE FOTOGRÁFICO DE OBRA PÚBLICA.

DATOS GENERALES	
NOMBRE DE LA OBRA:	CONSTRUCCIÓN DE 709 METROS LINEALES DE DRENAJE SANITARIO CON TUBERÍA DE P.E.A.D. DE 10" DE DIÁMETRO Y 105 DESCARGAS DOMICILIARIAS EN LA COLONIA LAS PRADERAS, LA LOCALIDAD DE FRANCISCO I. MADERO MUNICIPIO DE PÁNUCO DE
DESCRIPCIÓN:	CONSTRUCCIÓN DE 709 METROS LINEALES DE DRENAJE SANITARIO CON TUBERÍA DE P.E.A.D. DE 10" DE DIÁMETRO Y 105 DESCARGAS DOMICILIARIAS
LOCALIDAD:	FRANCISCO I. MADERO

FOTOGRAFÍAS

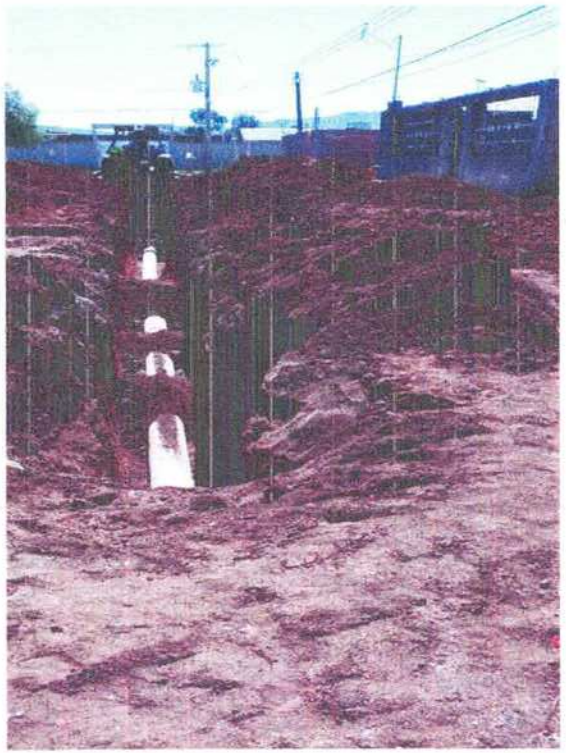



Pánuco de Coronado, Durango.
Gobierno Municipal 2019-2025

REPORTE FOTOGRÁFICO DE OBRA PÚBLICA.

DATOS GENERALES	
NOMBRE DE LA OBRA:	CONSTRUCCIÓN DE RED DE DRENAJE POR EL ARROYO EN LA LOCALIDAD DE PANUCO DE CORONADO, MUNICIPIO DE PÁNUCO DE CORONADO, DGO.
DESCRIPCIÓN:	CONSTRUCCIÓN DE 230 ML DE RED DE DRENAJE POR EL ARROYO
LOCALIDAD:	PANUCO DE CORONADO

FOTOGRAFÍAS





Pánuco de Coronado, Durango.
Gobierno Municipal 2019-2022

REPORTE FOTOGRÁFICO DE OBRA PÚBLICA.

DATOS GENERALES	
NOMBRE DE LA OBRA:	REHABILITACIÓN DE RED DE DRENAJE POR EL CERRO EN LA LOCALIDAD DE PANUCO DE CORONADO, MUNICIPIO DE PANUCO DE CORONADO, DGO.
DESCRIPCIÓN:	REHABILITACIÓN DE 265 ML DE RED DE DRENAJE POR EL CERRO
LOCALIDAD:	PANUCO DE CORONADO

FOTOGRAFÍAS



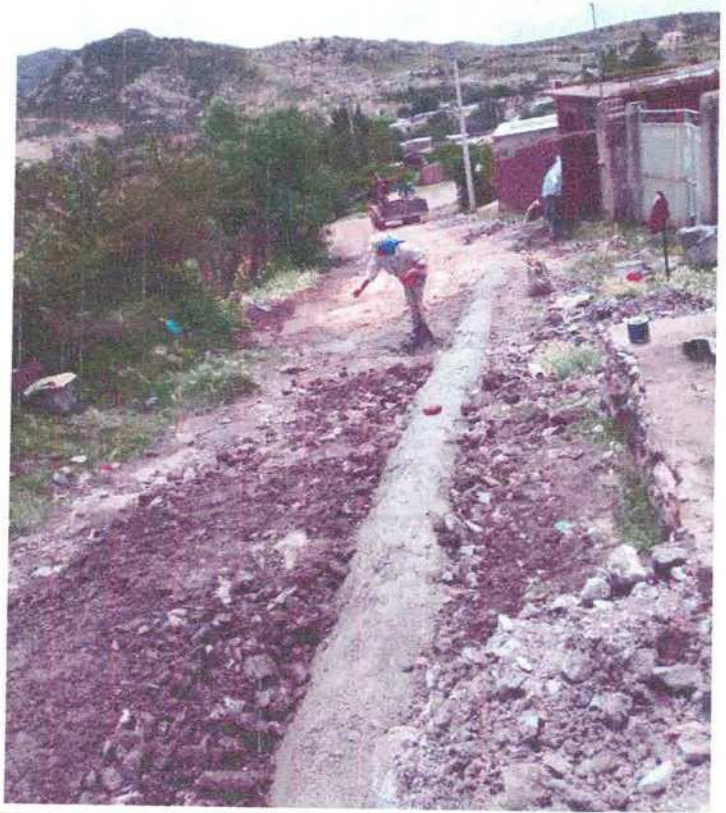

Pánuco de Coronado, Durango.
Gobierno Municipal 2019-2021

REPORTE FOTOGRÁFICO DE OBRA PÚBLICA.

DATOS GENERALES	
NOMBRE DE LA OBRA:	CONSTRUCCIÓN DE RED DE DRENAJE BARRIO EL CERCADO EN LA LOCALIDAD DE FRANCISCO I. MADERO, MUNICIPIO DE PANUCO DE CORONADO, DGO.
DESCRIPCIÓN:	CONSTRUCCIÓN DE 50 ML DE RED DE DRENAJE BARRIO EL CERCADO
LOCALIDAD:	FRANCISCO I. MADERO

FOTOGRAFÍAS



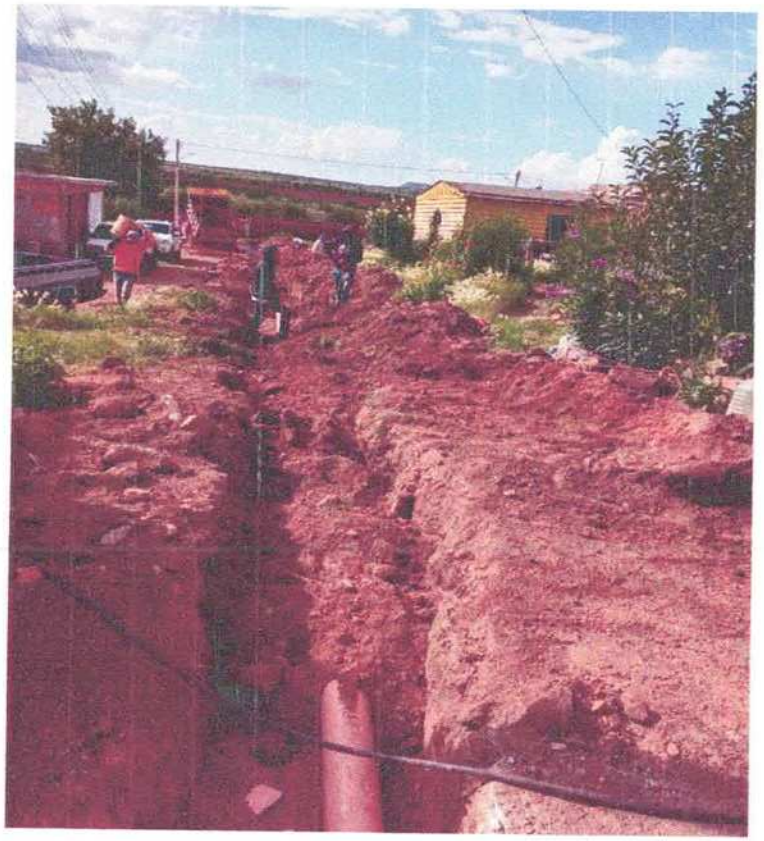

Pánuco de Coronado, Durango.
Gobierno Municipal 2019-2021

REPORTE FOTOGRÁFICO DE OBRA PÚBLICA.

DATOS GENERALES	
NOMBRE DE LA OBRA:	REHABILITACION DE POZO DA AGUA POTABLE EN LA LOCALIDAD DE FRANCISCO JAVIER MINA,EN EL MUNICIPIO DE PÁNUCO DE CORONADO.
DESCRIPCIÓN:	REHABILITACION DE POZO DA AGUA POTABLE, CAMBIO DE BOMBA Y MOTOR SUMERGIBLE, INSTALACION DE ARRANCADOR, TUBERIA DE FIERRO Y VALVULA CHECK
LOCALIDAD:	FRANCISCO JAVIER MINA

FOTOGRAFÍAS





Pánuco de Coronado, Durango.
Gobierno Municipal 2019-2022

REPORTE FOTOGRÁFICO DE OBRA PÚBLICA.

DATOS GENERALES	
NOMBRE DE LA OBRA:	REHABILITACION DE POZO DE AGUA POTABLE EN LA LOCALIDAD DE SAN JOSE DE AVINO,EN EL MUNICIPIO DE PÁNUCO DE CORONADO.
DESCRIPCIÓN:	REHABILITACION DE POZO DE AGUA POTABLE, CAMBIO DE BOMBA Y MOTOR SUMERGIBLE.
LOCALIDAD:	SAN JOSE DE AVINO

FOTOGRAFÍAS

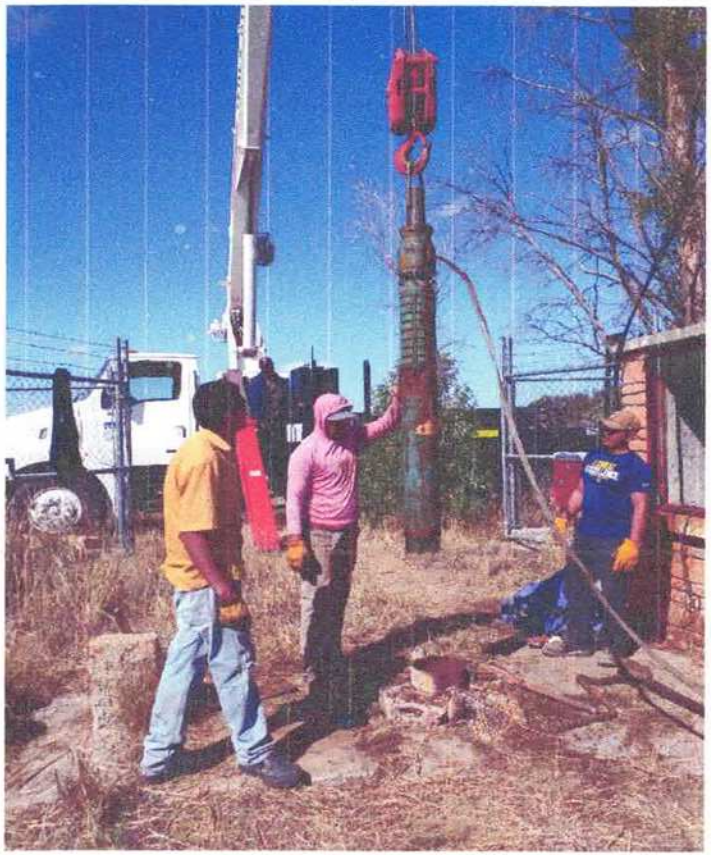

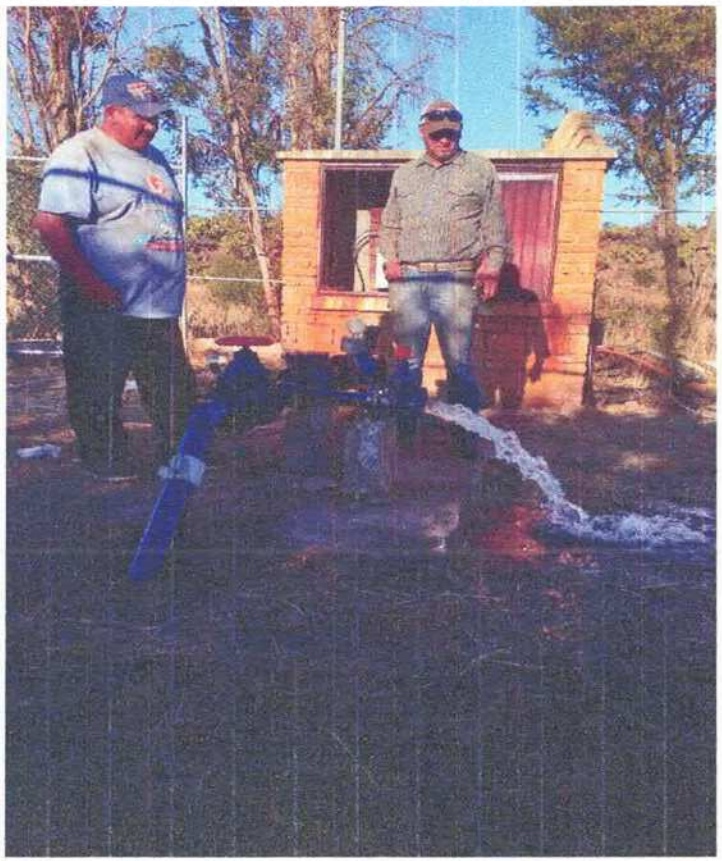

Pánuco de Coronado, Durango.
Gobierno Municipal 2019-2022

REPORTE FOTOGRÁFICO DE OBRA PÚBLICA.

DATOS GENERALES	
NOMBRE DE LA OBRA:	REHABILITACION DE RED DE DRENAJE EN COLONIA LA LAGUNA EN LA LOCALIDAD DE FRANCISCO I. MADERO, MUNICIPIO DE PANUCO DE CORONADO, DGO
DESCRIPCIÓN:	REHABILITACION DE 68 ML DE RED DE DRENAJE
LOCALIDAD:	FRANCISCO I. MADERO

FOTOGRAFÍAS





Pánuco de Coronado, Durango.
Gobierno Municipal 2019-2025

REPORTE FOTOGRÁFICO DE OBRA PÚBLICA.

DATOS GENERALES	
NOMBRE DE LA OBRA:	CONSTRUCCIÓN DE SISTEMA FOTOVOLTAICO DE INTERCONEXIÓN A RED DE POZO DE AGUA POTABLE Nº 1 (LA POMPA) LOCALIDAD DE FRANCISCO I. MADERO
DESCRIPCIÓN:	CONSTRUCCIÓN DE SISTEMA FOTOVOLTAICO DE INTERCONEXIÓN A RED DE POZO DE AGUA POTABLE
LOCALIDAD:	FRANCISCO I. MADERO

FOTOGRAFÍAS





Pánuco de Coronado, Durango.
Gobierno Municipal 2019-2022

REPORTE FOTOGRÁFICO DE OBRA PÚBLICA.

DATOS GENERALES	
NOMBRE DE LA OBRA:	REHABILITACIÓN DE RASTRO MUNICIPAL (PRIMERA ETAPA) EN LA LOCALIDAD DE FRANCISCO I. MADERO
DESCRIPCIÓN:	REHABILITACIÓN DE RASTRO MUNICIPAL
LOCALIDAD:	FRANCISCO I. MADERO

FOTOGRAFÍAS





Pánuco de Coronado, Durango.
Gobierno Municipal 2019-2022.

REPORTE FOTOGRÁFICO DE OBRA PÚBLICA.

DATOS GENERALES	
NOMBRE DE LA OBRA:	CONSTRUCCIÓN DE FACHADA EN EL PANTEÓN MUNICIPAL DE LA LOCALIDAD DE FRANCISCO I MADERO, MUNICIPIO DE PÁNUCO DE CORONADO.
DESCRIPCIÓN:	CONSTRUCCIÓN DE FACHADA EN EL PANTEÓN MUNICIPAL
LOCALIDAD:	FRANCISCO I MADERO

FOTOGRAFÍAS



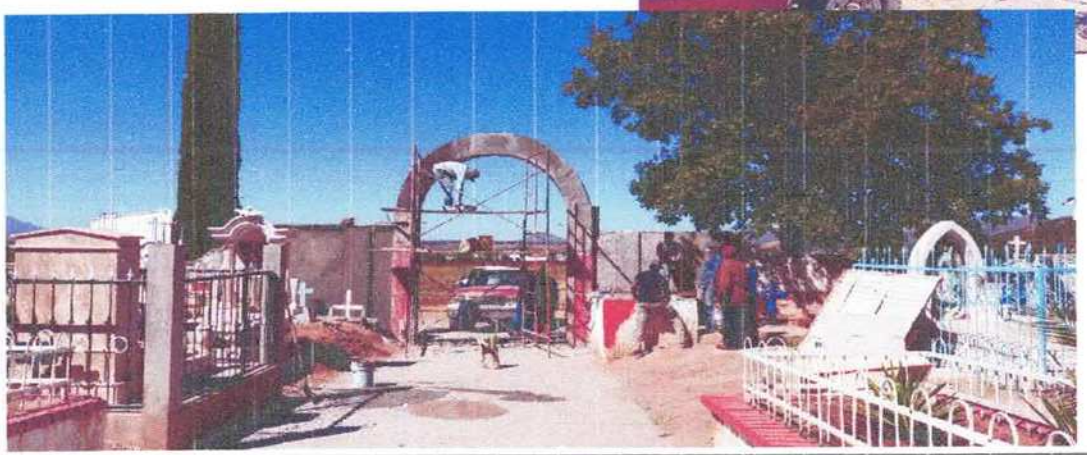

C.P., M.I. Y PCCA. MARIA DE LOURDES MORA SERRANO

AUDITORA SUPERIOR DEL ESTADO DE DURANGO

PRESENTE:

Por medio del presente escrito manifiesto que no se genera el **Estado Analítico de la Deuda y Otros Pasivos**, en virtud de que el artículo 48 en correlación con el artículo 46 de la Ley General de Contabilidad Gubernamental, no establece la obligación de que el sistema de contabilidad gubernamental genere informes sobre este punto en mención, por lo tanto, no se incorporó dicho estado en la Cuenta Pública 2021.

Panuco de Coronado, Dgo., a 25 de febrero de 2022

ATENTAMENTE

Lic. Héctor Carlos Quiñones Avalos

Tesorero Municipal del H. Ayuntamiento

Del Municipio de Panuco de Coronado, Dgo.

C.P., M.I. Y PCCA MARIA DE LOURDES MORA SERRANO

AUDITORA SUPERIOR DEL ESTADO DE DURANGO

PRESENTE:

Por medio del presente escrito manifiesto que no se genera el **Endeudamiento Neto**, en virtud de que el artículo 48 en correlación con el artículo 46 de la Ley General de Contabilidad Gubernamental, no establece la obligación de que el sistema de contabilidad gubernamental genere informes sobre este punto en mención, por lo tanto, no se incorporó dicho estado en la Cuenta Pública 2021.

Panuco de Coronado, Dgo., a 25 de febrero de 2022

ATENTAMENTE

Lic. Héctor Carlos Quiñones Avalos

Tesorero Municipal del H. Ayuntamiento

Del Municipio de Panuco de Coronado, Dgo.

C.P., M.I. Y PCCA MARIA DE LOURDES MORA SERRANO

AUDITORA SUPERIOR DEL ESTADO DE DURANGO

PRESENTE:

Por medio del presente escrito manifiesto que no se genera el **Intereses de la Deuda**, en virtud de que el artículo 48 en correlación con el artículo 46 de la Ley General de Contabilidad Gubernamental, no establece la obligación de que el sistema de contabilidad gubernamental genere informes sobre este punto en mención, por lo tanto, no se incorporó dicho estado en la Cuenta Pública 2021.

Panuco de Coronado, Dgo., a 25 de febrero de 2022

ATENTAMENTE

Lic. Héctor Carlos Quiñones Avalos

Tesorero Municipal del H. Ayuntamiento

Del Municipio de Panuco de Coronado, Dgo.

C.P., M.I. Y PCCA MARIA DE LOURDES MORA SERRANO

AUDITORA SUPERIOR DEL ESTADO DE DURANGO

PRESENTE:

Por medio del presente escrito manifiesto que no se genera el **Informe de Pasivos Contingentes**, en virtud de que el artículo 48 en correlación con el artículo 46 de la Ley General de Contabilidad Gubernamental, no establece la obligación de que el sistema de contabilidad gubernamental genere informes sobre este punto en mención, por lo tanto, no se incorporó dicho estado en la Cuenta Pública 2021.

Panuco de Coronado, Dgo., a 25 de febrero de 2022

ATENTAMENTE

Lic. Héctor Carlos Quiñones Avalos

Tesorero Municipal del H. Ayuntamiento

Del Municipio de Panuco de Coronado, Dgo.

ESTADO ANALÍTICO DE LA DEUDA PÚBLICA AL 31 DE DICIEMBRE DE 2021

(PESOS)

ENTE PÚBLICO: H. AYUNTAMIENTO DEL MUNICIPIO DE PANUCO DE CORONADO, DGO.

Saldo al 1 de enero de 2021		**3,339,940.48**
Crédito No. 07802	1,202,333.92	
Crédito No. 12552	2,137,606.56	
Contratación de Deuda		
Crédito No.		
Amortización		**572,386.56**
Crédito No. 07802	151,873.68	
Crédito No. 12552	420,512.88	
Saldo al 31 de diciembre de 2021		**2,767,553.92**
Crédito No. 07802	1,050,460.24	
Crédito No. 12552	1,717,093.68	

Cuenta Pública 2021
H. AYUNTAMIENTO DEL MUNICIPIO DE PANUCO DE CORONADO, DGO.
Estado Analítico de Ingresos
Del 1 de Enero al 31 de Diciembre de 2021

Rubro de Ingresos	Ingreso					Diferencia
	Estimado	Ampliaciones y Reducciones	Modificado	Devengado	Recaudado	
	(1)	(2)	(3= 1 + 2)	(4)	(5)	(6= 5 - 1)
Impuestos	1,460,000	0	1,460,000	1,738,520	1,738,520	278,520
Cuotas y Aportaciones de Seguridad Social	0	0	0	0	0	0
Contribuciones de Mejoras	0	0	0	0	0	0
Derechos	3,821,006	0	3,821,006	2,011,940	2,011,940	-1,809,066
Productos	5,000	0	5,000	14,264	14,264	9,264
Aprovechamientos	340,000	0	340,000	303,369	303,369	-36,631
Ingresos por Venta de Bienes, Prestación de Servicios y Otros Ingresos	0	0	0	0	0	0
Participaciones, Aportaciones, Convenios, Incentivos Derivados de la Colaboración Fiscal y Fondos Distintos de Aportaciones	40,655,366	3,803,290	44,458,656	39,836,203	39,836,203	-819,163
Transferencias, Asignaciones, Subsidios y Subvenciones, y Pensiones y Jubilaciones	0	0	0	0	0	0
Ingresos Derivados de Financiamientos	0	0	0	0	0	0
			0			0
Total	**46,281,372**	**3,803,290**	**50,084,662**	**43,904,296**	**43,904,296**	
				Ingresos excedentes[1]		**-2,377,076**

Estado Analítico de Ingresos Por Fuente de Financiamiento	Ingreso					Diferencia
	Estimado	Ampliaciones y Reducciones	Modificado	Devengado	Recaudado	
	(1)	(2)	(3= 1 + 2)	(4)	(5)	(6= 5 - 1)
Ingresos del Poder Ejecutivo Federal o Estatal y de los Municipios						
Impuestos	1,460,000	0	1,460,000	1,738,520	1,738,520	278,520
Cuotas y Aportaciones de Seguridad Social	0	0	0	0	0	0
Contribuciones de Mejoras	0	0	0	0	0	0
Derechos	3,821,006	0	3,821,006	2,011,940	2,011,940	-1,809,066
Productos	5,000	0	5,000	14,264	14,264	9,264
Aprovechamientos	340,000	0	340,000	303,369	303,369	-36,631
Participaciones, Aportaciones, Convenios, Incentivos Derivados de la Colaboración Fiscal y Fondos Distintos de Aportaciones	40,655,366	3,803,290	44,458,656	39,836,203	39,836,203	-819,163
Transferencias, Asignaciones, Subsidios y Subvenciones, y Pensiones y Jubilaciones	0	0	0	0	0	0
			0			0
Ingresos de los Entes Públicos de los Poderes Legislativo y Judicial, de los Órganos Autónomos y del Sector Paraestatal o Paramunicipal, así como de las Empresas Productivas del Estado						
Cuotas y Aportaciones de Seguridad Social	0	0	0	0	0	0
Productos	0	0	0	0	0	0
Ingresos por Venta de Bienes, Prestación de Servicios y Otros Ingresos	0	0	0	0	0	0
Transferencias, Asignaciones, Subsidios y Subvenciones, y Pensiones y Jubilaciones	0	0	0	0	0	0
Ingresos derivados de financiamiento						
Ingresos Derivados de Financiamientos	0	0	0	0	0	0
Total	**46,281,372**	**3,803,290**	**50,084,662**	**43,904,296**	**43,904,296**	
				Ingresos excedentes		**-2,377,076**

Bajo protesta de decir verdad declaramos que los Estados Financieros y sus Notas son razonablemente correctos y responsabilidad del emisor

C. EDMUNDO MAURICIO SANDARA GONZALEZ
PRESIDENTE MUNICIPAL

LIC. HADA CORINA VAZQUEZ TARRIBA
SINDICO MUNICIPAL

LIC. HECTOR CARLOS QUIÑONES AVALOS
TESORERO MUNICIPAL

H. AYUNTAMIENTO DEL MUNICIPIO DE PANUCO DE CORONADO, DGO. Conciliación entre los Ingresos Presupuestarios y Contables Correspondiente del 1 de Enero al 31 de Diciembre de 2021 (Cifras en pesos)		
1. Ingresos Presupuestarios		**43,904,296**
2. Más ingresos contables no presupuestarios		0
2.1 Ingresos Financieros	0	
2.2 Incremento por Variación de Inventarios		
2.3 Disminución del exceso de estimaciones por pérdida o deterioro u obsolescencia	0	
2.4 Disminución del exceso de provisiones	0	
2.5 Otros ingresos y beneficios varios	0	
2.6 Otros ingresos contables no presupuestarios	0	
		0
3. Menos ingresos presupuestarios no contables		
3.1 Aprovechamientos Patrimoniales	0	
3.2 Ingresos derivados de financiamientos	0	
3.3 Otros Ingresos presupuestarios no contables	0	
4. Ingresos Contables (4 = 1 + 2 - 3)		**43,904,296**

Bajo protesta de decir verdad declaramos que los Estados Financieros y sus Notas son razonablemente correctos y responsabilidad del emisor

C. EDMUNDO MAURICIO GANDARA GONZALEZ
PRESIDENTE MUNICIPAL

LIC. HECTOR CARLOS QUIÑONES AVALOS
TESORERO MUNICIPAL

LIC. HADA CORINA MARQUEZ IBARRA
SINDICO MUNICIPAL

Cuenta Pública 2021
H. AYUNTAMIENTO DEL MUNICIPIO DE PANUCO DE CORONADO, DGO.
Estado Analítico del Ejercicio del Presupuesto de Egresos
Clasificación por Objeto del Gasto (Capítulo y Concepto)
Del 1 de Enero al 31 de Diciembre de 2021

Concepto	Egresos					Subejercicio
	Aprobado	Ampliaciones/ (Reducciones)	Modificado	Devengado	Pagado	
	1	2	3 = (1 + 2)	4	5	6 = (3 - 4)
Servicios Personales	**13,566,002**	**6,887,139**	**20,453,141**	**20,447,700**	**19,565,925**	**5,440**
Remuneraciones al Personal de Carácter Permanente	11,155,002	4,109,534	15,264,536	15,261,836	14,692,264	2,700
Remuneraciones al Personal de Carácter Transitorio	511,000	16,630	527,630	527,630	442,010	0
Remuneraciones Adicionales y Especiales	1,300,000	2,937,829	4,237,829	4,235,088	4,008,506	2,740
Seguridad Social	0	0	0	0	0	0
Otras Prestaciones Sociales y Económicas	600,000	-176,854	423,146	423,146	423,146	0
Previsiones	0	0	0	0	0	0
Pago de Estímulos a Servidores Públicos	0	0	0	0	0	0
Materiales y Suministros	**5,279,031**	**-1,031,730**	**4,247,301**	**3,771,215**	**3,768,140**	**476,086**
Materiales de Administración, Emisión de Documentos y Artículos Oficiales	1,130,000	-779,147	350,853	99,940	96,865	250,913
Alimentos y Utensilios	250,000	-198,977	51,023	11,152	11,152	39,871
Materias Primas y Materiales de Producción y Comercialización	0	0	0	0	0	0
Materiales y Artículos de Construcción y de Reparación	0	0	0	0	0	0
Productos Químicos, Farmacéuticos y de Laboratorio	350,000	-250,000	100,000	2,184	2,184	97,816
Combustibles, Lubricantes y Aditivos	3,080,000	526,646	3,606,646	3,598,551	3,598,551	8,095
Vestuario, Blancos, Prendas de Protección y Artículos Deportivos	119,031	-110,765	8,266	560	560	7,706
Materiales y Suministros Para Seguridad	0	0	0	0	0	0
Herramientas, Refacciones y Accesorios Menores	350,000	-219,488	130,512	58,828	58,828	71,684
Servicios Generales	**6,094,076**	**-139,347**	**5,954,729**	**5,221,039**	**3,977,287**	**733,690**
Servicios Básicos	1,390,000	314,021	1,704,021	1,697,197	1,687,315	6,824
Servicios de Arrendamiento	620,000	-371,801	248,199	77,598	77,598	170,601
Servicios Profesionales, Científicos, Técnicos y Otros Servicios	70,000	148,364	218,364	216,544	134,744	1,819
Servicios Financieros, Bancarios y Comerciales	39,728	-26,744	12,984	4,070	4,070	8,913
Servicios de Instalación, Reparación, Mantenimiento y Conservación	1,635,037	-52,792	1,582,245	1,381,966	960,864	200,279
Servicios de Comunicación Social y Publicidad	210,000	-104,840	105,160	50,160	38,040	55,000
Servicios de Traslado y Viáticos	510,000	-310,000	200,000	0	0	200,000
Servicios Oficiales	450,000	963,776	1,413,776	1,359,556	640,708	54,220
Otros Servicios Generales	1,169,311	-699,331	469,980	433,947	433,947	36,034
Transferencias, Asignaciones, Subsidios y Otras Ayudas	**6,370,002**	**621,361**	**6,991,363**	**6,576,019**	**6,576,019**	**415,345**
Transferencias Internas y Asignaciones al Sector Público	0	0	0	0	0	0
Transferencias al Resto del Sector Público	0	0	0	0	0	0
Subsidios y Subvenciones	0	440,000	440,000	437,247	437,247	2,753
Ayudas Sociales	5,520,002	616,311	6,136,313	5,723,721	5,723,721	412,592
Pensiones y Jubilaciones	0	0	0	0	0	0
Transferencias a Fideicomisos, Mandatos y Otros Análogos	0	0	0	0	0	0
Transferencias a la Seguridad Social	0	0	0	0	0	0
Donativos	850,000	-434,950	415,050	415,050	415,050	0
Transferencias al Exterior	0	0	0	0	0	0
Bienes Muebles, Inmuebles e Intangibles	**1,613,000**	**-1,078,255**	**534,745**	**97,793**	**74,738**	**446,951**
Mobiliario y Equipo de Administración	433,000	-291,367	141,633	31,633	18,578	110,000
Mobiliario y Equipo Educacional y Recreativo	0	0	0	0	0	0
Equipo e Instrumental Médico y de Laboratorio	200,000	-43,690	156,310	35,960	35,960	120,350
Vehículos y Equipo de Transporte	500,000	-443,399	56,601	0	0	56,601
Equipo de Defensa y Seguridad	0	0	0	0	0	0
Maquinaria, Otros Equipos y Herramientas	480,000	-299,800	180,200	20,200	20,200	160,000
Activos Biológicos	0	0	0	0	0	0
Bienes Inmuebles	0	0	0	0	0	0
Activos Intangibles	0	0	0	0	0	0
Inversión Pública	**11,959,261**	**-885,590**	**11,073,671**	**11,073,671**	**10,084,779**	**0**
Obra Pública en Bienes de Dominio Público	11,959,261	-1,384,174	10,575,087	10,575,087	9,586,195	0
Obra Pública en Bienes Propios	0	498,583	498,583	498,583	498,583	0
Proyectos Productivos y Acciones de Fomento	0	0	0	0	0	0
Inversiones Financieras y Otras Provisiones	**0**	**0**	**0**	**0**	**0**	**0**
Inversiones Para el Fomento de Actividades Productivas	0	0	0	0	0	0
Acciones y Participaciones de Capital	0	0	0	0	0	0
Compra de Títulos y Valores	0	0	0	0	0	0
Concesión de Préstamos	0	0	0	0	0	0
Inversiones en Fideicomisos, Mandatos y Otros Análogos	0	0	0	0	0	0
Otras Inversiones Financieras	0	0	0	0	0	0
Provisiones para Contingencias y Otras Erogaciones Especiales	0	0	0	0	0	0
Participaciones y Aportaciones	**0**	**0**	**0**	**0**	**0**	**0**
Participaciones	0	0	0	0	0	0
Aportaciones	0	0	0	0	0	0
Convenios	0	0	0	0	0	0
Deuda Pública	**1,400,000**	**-575,287**	**824,713**	**824,713**	**824,713**	**0**
Amortización de la Deuda Pública	900,000	-327,613	572,387	572,387	572,387	0
Intereses de la Deuda Pública	500,000	-282,669	217,332	217,332	217,332	0
Comisiones de la Deuda Pública	0	0	0	0	0	0
Gastos de la Deuda Pública	0	0	0	0	0	0
Costo por Coberturas	0	0	0	0	0	0
Apoyos Financieros	0	0	0	0	0	0
Adeudos de Ejercicios Fiscales Anteriores (Adefas)	0	34,995	34,995	34,995	34,995	0
Total del Gasto	46,281,372	3,798,290	50,079,662	48,002,199	44,871,599	2,077,513

Bajo protesta de decir verdad declaramos que los Estados Financieros y sus Notas son razonablemente correctos y responsabilidad del emisor

C. EDMUNDO MAURICIO EDUARDO GONZALEZ
PRESIDENTE MUNICIPAL

LIC. HECTOR CARLOS QUIÑONES AVALOS
TESORERO MUNICIPAL

LIC. HADA CORINA [illegible] IBARRA

Cuenta Pública 2021

H. AYUNTAMIENTO DEL MUNICIPIO DE PANUCO DE CORONADO, DGO.

Estado Analítico del Ejercicio del Presupuesto de Egresos

Clasificación Económica (por Tipo de Gasto)

Del 1 de Enero al 31 de Diciembre de 2021

Concepto	Egresos					Subejercicio
	Aprobado	Ampliaciones/ (Reducciones)	Modificado	Devengado	Pagado	
	1	2	3 = (1 + 2)	4	5	6 = (3 - 4)
Gasto Corriente	31,809,111	6,054,755	37,863,866	36,233,304	34,104,702	1,630,561
Gasto de Capital	13,572,261	-1,963,846	11,608,415	11,161,464	10,159,516	446,951
Amortización de la Deuda y Disminución de Pasivos	900,000	-292,619	607,381	607,381	607,381	0
Pensiones y Jubilaciones	0	0	0	0	0	0
Participaciones	0	0	0	0	0	0
Total del Gasto	**46,281,372**	**3,798,290**	**50,079,662**	**48,002,149**	**44,871,599**	**2,077,513**

Bajo protesta de decir verdad declaramos que los Estados Financieros y sus Notas son razonablemente correctos y responsabilidad del

C. EDMUNDO MAURICIO GANDARA GONZALEZ
PRESIDENTE MUNICIPAL

LIC. HECTOR CARLOS QUIÑONES AVALOS
TESORERO MUNICIPAL

LIC. HADA CORINA VAZQUEZ IBARRA
SINDICO MUNICIPAL

Cuenta Pública 2021

H. AYUNTAMIENTO DEL MUNICIPIO DE PANUCO DE CORONADO, DGO.

Estado Analitico del Ejercicio del Presupuesto de Egresos

Clasificación Administrativa

Del 1 de Enero al 31 de Diciembre de 2021

Concepto	Egresos					Subejercicio
	Aprobado	Ampliaciones/ (Reducciones)	Modificado	Devengado	Pagado	
	1	2	3 = (1 + 2)	4	5	6 = (3 - 4)
Sin Ramo/Dependencia	**$46,281,372**	**$3,798,290**	**$50,079,662**	**$48,002,149**	**$44,871,599**	**$2,077,513**
TESORERIA	$0	$1,866,897	$1,866,897	$1,869,411	$1,516,763	-$2,514
TESORERIA	$28,442,383	$2,257,266	$30,699,649	$28,619,624	$26,830,614	$2,080,025
FORTALECIMIENTO	$8,724,728	-$243,774	$8,480,954	$8,480,953	$8,480,953	$1
OBRA PUBLICA	$9,114,261	-$82,099	$9,032,162	$9,032,162	$8,043,270	$0
			$0			$0
			$0			$0
			$0			$0
			$0			$0
Total del Gasto	**$46,281,372**	**$3,798,290**	**$50,079,662**	**$48,002,149**	**$44,871,599**	**$2,077,513**

Bajo protesta de decir verdad declaramos que los Estados Financieros y sus Notas son razonablemente correctos y responsabilidad del emisor

C. EDMUNDO MAURICIO GANDARA GONZALEZ
PRESIDENTE MUNICIPAL

LIC. HECTOR CARLOS QUIÑONES AVALOS
TESORERO MUNICIPAL

LIC. HADA CORINA MARQUEZ IBARRA
SINDICO MUNICIPAL

Cuenta Publica 2021
H. AYUNTAMIENTO DEL MUNICIPIO DE PANUCO DE CORONADO, DGO.
Estado Analitico del Ejercicio del Presupuesto de Egresos
Clasificación Funcional (Finalidad y Función)
Del 1 de Enero al 31 de Diciembre de 2021

Concepto	Egresos					Subejercicio
	Aprobado	Ampliaciones/ (Reducciones)	Modificado	Devengado	Pagado	
	1	2	3 = (1 + 2)	4	5	6 = (3 - 4)
Gobierno	**46,281,372**	**3,798,290**	**50,079,662**	**48,002,149**	**44,871,599**	**2,077,513**
Legislación			0			0
Justicia			0			0
Coordinación de la Política de Gobierno	46,281,372	3,798,290	50,079,662	48,002,149	44,871,599	2,077,513
Relaciones Exteriores			0			0
Asuntos Financieros y Hacendarios			0			0
Seguridad Nacional			0			0
Asuntos de Orden Público y de Seguridad Interior			0			0
Otros Servicios Generales			0			0
Desarrollo Social	**0**	**0**	**0**	**0**	**0**	**0**
Protección Ambiental			0			0
Vivienda y Servicios a la Comunidad			0			0
Salud			0			0
Recreación, Cultura y Otras Manifestaciones Sociales			0			0
Educación			0			0
Protección Social			0			0
Otros Asuntos Sociales			0			0
Desarrollo Económico	**0**	**0**	**0**	**0**	**0**	**0**
Asuntos Económicos, Comerciales y Laborales en General			0			0
Agropecuaria, Silvicultura, Pesca y Caza			0			0
Combustibles y Energía			0			0
Minería, Manufacturas y Construcción			0			0
Transporte			0			0
Comunicaciones			0			0
Turismo			0			0
Ciencia, Tecnología e Innovación			0			0
Otras Industrias y Otros Asuntos Económicos			0			0
Otras no Clasificadas en Funciones Anteriores	**0**	**0**	**0**	**0**	**0**	**0**
Transacciones de la Deuda Publica / Costo Financiero de la Deuda			0			0
Transferencias, Participaciones y Aportaciones entre Diferentes Niveles y Ordenes de Gobierno			0			0
Saneamiento del Sistema Financiero			0			0
Adeudos de Ejercicios Fiscales Anteriores			0			0
Total del Gasto	**46,281,372**	**3,798,290**	**50,079,662**	**48,002,149**	**44,871,599**	**2,077,513**

Bajo protesta de decir verdad declaramos que los Estados Financieros y sus Notas son razonablemente correctos y responsabilidad del emisor

C. EDMUNDO MAURICIO GANDARA GONZALEZ
PRESIDENTE MUNICIPAL

LIC. HADA CORINA VAZQUEZ IBARRA
SINDICO MUNICIPAL

LIC. HECTOR CARLOS CIRIÑONES AVALOS
TESORERO MUNICIPAL

C.P., M.I. Y PCCA MARIA DE LOURDES MORA SERRANO

AUDITORA SUPERIOR DEL ESTADO DE DURANGO

PRESENTE:

Por medio del presente escrito manifiesto que no se genera el **Gasto por Categoría Programática**, en virtud de que el artículo 48 en correlación con el artículo 46 de la Ley General de Contabilidad Gubernamental, no establece la obligación de que el sistema de contabilidad gubernamental genere informes sobre este punto en mención, por lo tanto, no se incorporó dicho estado en la Cuenta Pública 2021.

Panuco de Coronado, Dgo., a 25 de febrero de 2022

ATENTAMENTE

Lic. Héctor Carlos Quiñones Avalos

Tesorero Municipal del H. Ayuntamiento

Del Municipio de Panuco de Coronado, Dgo.

H. AYUNTAMIENTO DEL MUNICIPIO DE PANUCO DE CORONADO, DGO.

Conciliación entre los Egresos Presupuestarios y los Gastos Contables

Correspondiente del 1 de Enero al 31 de Diciembre de 2021

1. Total de egresos (presupuestarios)		**48,002,149**
2. Menos egresos presupuestarios no contables		**11,768,845**
2.1 Materias Primas y Materiales de Producción y Comercialización	0	
2.2 Materiales y Suministros	0	
2.3 Mobiliario y Equipo de Administración	31,633	
2.4 Mobiliario y Equipo Educacional y Recreativo	0	
2.5 Equipo e Instrumental Médico y de Laboratorio	35,960	
2.6 Vehículos y Equipo de Transporte	0	
2.7 Equipo de Defensa y Seguridad	0	
2.8 Maquinaria, Otros Equipos y Herramientas	20,200	
2.9 Activos Biológicos	0	
2.10 Bienes Inmuebles	0	
2.11 Activos Intangibles	0	
2.12 Obra Pública en Bienes de Dominio Público	10,575,087	
2.13 Obra Pública en Bienes Propios	498,563	
2.14 Acciones y Participaciones de Capital	0	
2.15 Compra de Títulos y Valores	0	
2.16 Concesión de Préstamos	0	
2.17 Inversiones en Fideicomisos, Mandatos y Otros Análogos		
2.18 Provisiones para Contingencias y Otras Erogaciones Especiales		
2.19 Amortización de la Deuda Pública	572,387	
2.20 Adeudos de Ejercicios Fiscales Anteriores (ADEFAS)	34,995	
2.21 Otros Egresos Presupuestales No Contables	0	
3. Más Gasto Contables No Presupuestales		**11,073,671**
3.1 Estimaciones, Depreciaciones, Deterioros, Obsolescencia y Amortizaciones	0	
3.2 Provisiones	0	
3.3 Disminución de Inventarios	0	
3.4 Aumento por insuficiencia de estimaciones por pérdida o deterioro u obsolescencia	0	
3.5 Aumento por insuficiencia de provisiones	0	
3.6 Otros Gastos	0	
3.7 Otros Gastos Contables No Presupuestales	11,073,671	
4. Total de Gasto Contable (4 = 1 - 2 + 3)		**47,306,975**

Bajo protesta de decir verdad declaramos que los Estados Financieros y sus Notas son razonablemente correctos y responsabilidad del emisor

C. EDMUNDO MAURICIO GANDARA GONZALEZ
PRESIDENTE MUNICIPAL

LIC. HADA CORINA VAZQUEZ MORA
SINDICO MUNICIPAL

LIC. HECTOR CARLOS QUIÑONES AVALOS
TESORERO MUNICIPAL

C.P., M.I. Y PCCA MARIA DE LOURDES MORA SERRANO

AUDITORA SUPERIOR DEL ESTADO DE DURANGO

PRESENTE:

Por medio del presente escrito manifiesto que no se genera los **Indicadores de Resultados,** en virtud de que el artículo 48 en correlación con el artículo 46 de la Ley General de Contabilidad Gubernamental, no establece la obligación de que el sistema de contabilidad gubernamental genere informes sobre este punto en mención, por lo tanto, no se incorporó dicho estado en la Cuenta Pública 2021.

Panuco de Coronado, Dgo., a 25 de febrero de 2022

ATENTAMENTE

Lic. Héctor Carlos Quiñones Avalos

Tesorero Municipal del H. Ayuntamiento

Del Municipio de Panuco de Coronado, Dgo.

C.P., M.I. Y PCCA MARIA DE LOURDES MORA SERRANO

AUDITORA SUPERIOR DEL ESTADO DE DURANGO

PRESENTE:

Por medio del presente escrito manifiesto que no se genera el reporte de los **Programas y proyectos de inversión,** en virtud de que el artículo 48 en correlación con el artículo 46 de la Ley General de Contabilidad Gubernamental, no establece la obligación de que el sistema de contabilidad gubernamental genere informes sobre este punto en mención, por lo tanto, no se incorporó dicho estado en la Cuenta Pública 2021.

Panuco de Coronado, Dgo., a 25 de febrero de 2022

ATENTAMENTE

Lic. Héctor Carlos Quiñones Avalos

Tesorero Municipal del H. Ayuntamiento

Del Municipio de Panuco de Coronado, Dgo.

H. AYUNTAMIENTO DEL MUNICIPIO DE PANUCO DE CORONADO, DGO. (a)

Estado de Situación Financiera Detallado - LDF

Al 31 de diciembre de 2020 y al 31 de Diciembre de 2021 (b)

(PESOS)

Concepto (c)	2021 (d)	31 de diciembre de 2020 (e)
ACTIVO		
Activo Circulante		
a. Efectivo y Equivalentes (a=a1+a2+a3+a4+a5+a6+a7)	19,588	709,219
a1) Efectivo	-10,605	-20,618
a2) Bancos/Tesorería	30,192	729,836
a3) Bancos/Dependencias y Otros	0	0
a4) Inversiones Temporales (Hasta 3 meses)	0	0
a5) Fondos con Afectación Específica	0	0
a6) Depósitos de Fondos de Terceros en Garantía y/o Administración	0	0
a7) Otros Efectivos y Equivalentes	0	0
b. Derechos a Recibir Efectivo o Equivalentes (b=b1+b2+b3+b4+b5+b6+b7)	8,071,299	8,234,168
b1) Inversiones Financieras de Corto Plazo	-0	486,200
b2) Cuentas por Cobrar a Corto Plazo	-2,419	-2,419
b3) Deudores Diversos por Cobrar a Corto Plazo	6,268,674	6,152,506
b4) Ingresos por Recuperar a Corto Plazo	0	0
b5) Deudores por Anticipos de la Tesorería a Corto Plazo	0	0
b6) Préstamos Otorgados a Corto Plazo	0	0
b7) Otros Derechos a Recibir Efectivo o Equivalentes a Corto Plazo	1,805,044	1,597,882
c. Derechos a Recibir Bienes o Servicios (c=c1+c2+c3+c4+c5)	12,696,537	11,950,840
c1) Anticipo a Proveedores por Adquisición de Bienes y Prestación de Servicios a Corto Plazo	28,865	28,865
c2) Anticipo a Proveedores por Adquisición de Bienes Inmuebles y Muebles a Corto Plazo	0	0
c3) Anticipo a Proveedores por Adquisición de Bienes Intangibles a Corto Plazo	0	0
c4) Anticipo a Contratistas por Obras Públicas a Corto Plazo	5,979,253	7,051,253
c5) Otros Derechos a Recibir Bienes o Servicios a Corto Plazo	6,688,420	4,872,722
d. Inventarios (d=d1+d2+d3+d4+d5)	0	0
d1) Inventario de Mercancías para Venta	0	0
d2) Inventario de Mercancías Terminadas	0	0
d3) Inventario de Mercancías en Proceso de Elaboración	0	0
d4) Inventario de Materias Primas, Materiales y Suministros para Producción	0	0
d5) Bienes en Tránsito	0	0
e. Almacenes	963,952	963,952
f. Estimación por Pérdida o Deterioro de Activos Circulantes (f=f1+f2)	0	0
f1) Estimaciones para Cuentas Incobrables por Derechos a Recibir Efectivo o Equivalentes	0	0
f2) Estimación por Deterioro de Inventarios	0	0
g. Otros Activos Circulantes (g=g1+g2+g3+g4)	0	0
g1) Valores en Garantía	0	0
g2) Bienes en Garantía (excluye depósitos de fondos)	0	0
g3) Bienes Derivados de Embargos, Decomisos, Aseguramientos y Dación en Pago	0	0
g4) Adquisición con Fondos de Terceros	0	0
IA. Total de Activos Circulantes (IA = a + b + c + d + e + f + g)	21,751,376	21,858,179
Activo No Circulante		
a. Inversiones Financieras a Largo Plazo	0	0
b. Derechos a Recibir Efectivo o Equivalentes a Largo Plazo	0	0
c. Bienes Inmuebles, Infraestructura y Construcciones en Proceso	3,436,232	3,436,232
d. Bienes Muebles	5,311,696	5,223,902
e. Activos Intangibles	17,864	17,864
f. Depreciación, Deterioro y Amortización Acumulada de Bienes	0	0
g. Activos Diferidos	140,364	140,364
h. Estimación por Pérdida o Deterioro de Activos no Circulantes	0	0
i. Otros Activos no Circulantes	0	0
IB. Total de Activos No Circulantes (IB = a + b + c + d + e + f + g + h + i)	8,906,156	8,818,362
I. Total del Activo (I = IA + IB)	30,657,532	30,676,541

Concepto (c)	2021 (d)	31 de diciembre de 2020 (e)
PASIVO		
Pasivo Circulante		
a. Cuentas por Pagar a Corto Plazo (a=a1+a2+a3+a4+a5+a6+a7+a8+a9)	13,763,844	10,182,556
a1) Servicios Personales por Pagar a Corto Plazo	1,033,276	195,501
a2) Proveedores por Pagar a Corto Plazo	1,385,279	677,037
a3) Contratistas por Obras Públicas por Pagar a Corto Plazo	2,857,570	3,551,195
a4) Participaciones y Aportaciones por Pagar a Corto Plazo	0	0
a5) Transferencias Otorgadas por Pagar a Corto Plazo	420	13,853
a6) Intereses, Comisiones y Otros Gastos de la Deuda Pública por Pagar a Corto Plazo	-50,043	-50,043
a7) Retenciones y Contribuciones por Pagar a Corto Plazo	8,245,447	5,587,498
a8) Devoluciones de la Ley de Ingresos por Pagar a Corto Plazo	0	0
a9) Otras Cuentas por Pagar a Corto Plazo	291,895	207,516
b. Documentos por Pagar a Corto Plazo (b=b1+b2+b3)	0	0
b1) Documentos Comerciales por Pagar a Corto Plazo	0	0
b2) Documentos con Contratistas por Obras Públicas por Pagar a Corto Pla	0	0
b3) Otros Documentos por Pagar a Corto Plazo	0	0
c. Porción a Corto Plazo de la Deuda Pública a Largo Plazo (c=c1+c2)	16,803	16,803
c1) Porción a Corto Plazo de la Deuda Pública	16,803	16,803
c2) Porción a Corto Plazo de Arrendamiento Financiero	0	0
d. Títulos y Valores a Corto Plazo	0	0
e. Pasivos Diferidos a Corto Plazo (e=e1+e2+e3)	0	0
e1) Ingresos Cobrados por Adelantado a Corto Plazo	0	0
e2) Intereses Cobrados por Adelantado a Corto Plazo	0	0
e3) Otros Pasivos Diferidos a Corto Plazo	0	0
f. Fondos y Bienes de Terceros en Garantía y/o Administración a Corto Plazo (f=f1+f2+f3+f4+f5+f6)	0	0
f1) Fondos en Garantía a Corto Plazo	0	0
f2) Fondos en Administración a Corto Plazo	0	0
f3) Fondos Contingentes a Corto Plazo	0	0
f4) Fondos de Fideicomisos, Mandatos y Contratos Análogos a Corto Plazo	0	0
f5) Otros Fondos de Terceros en Garantía y/o Administración a Corto Plazo	0	0
f6) Valores y Bienes en Garantía a Corto Plazo	0	0
g. Provisiones a Corto Plazo (g=g1+g2+g3)	0	0
g1) Provisión para Demandas y Juicios a Corto Plazo	0	0
g2) Provisión para Contingencias a Corto Plazo	0	0
g3) Otras Provisiones a Corto Plazo	0	0
h. Otros Pasivos a Corto Plazo (h=h1+h2+h3)	4,530,319	4,530,319
h1) Ingresos por Clasificar	0	0
h2) Recaudación por Participar	0	0
h3) Otros Pasivos Circulantes	4,530,319	4,530,319
IIA. Total de Pasivos Circulantes (IIA = a + b + c + d + e + f + g + h)	18,310,966	14,729,678
Pasivo No Circulante		
a. Cuentas por Pagar a Largo Plazo	0	0
b. Documentos por Pagar a Largo Plazo	0	0
c. Deuda Pública a Largo Plazo	2,767,558	3,339,944
d. Pasivos Diferidos a Largo Plazo	0	0
e. Fondos y Bienes de Terceros en Garantía y/o en Administración a Largo Plazo	379,412	379,412
f. Provisiones a Largo Plazo	0	0
IIB. Total de Pasivos No Circulantes (IIB = a + b + c + d + e + f)	3,146,970	3,719,356
II. Total del Pasivo (II = IIA + IIB)	21,457,936	18,449,034
HACIENDA PÚBLICA/PATRIMONIO		
IIIA. Hacienda Pública/Patrimonio Contribuido (IIIA = a + b + c)	968,657	968,657
a. Aportaciones	0	0
b. Donaciones de Capital	968,657	968,657
c. Actualización de la Hacienda Pública/Patrimonio	0	0
IIIB. Hacienda Pública/Patrimonio Generado (IIIB = a + b + c + d + e)	8,230,939	11,258,850
a. Resultados del Ejercicio (Ahorro/ Desahorro)	-3,402,678	-806,724
b. Resultados de Ejercicios Anteriores	11,633,617	12,065,574
c. Revalúos	0	0
d. Reservas	0	0
e. Rectificaciones de Resultados de Ejercicios Anteriores	0	0
IIIC. Exceso o Insuficiencia en la Actualización de la Hacienda Pública/Patrimonio (IIIC=a+b)	0	0
a. Resultado por Posición Monetaria	0	0
b. Resultado por Tenencia de Activos no Monetarios	0	0
III. Total Hacienda Pública/Patrimonio (III = IIIA + IIIB + IIIC)	9,199,596	12,227,507
IV. Total del Pasivo y Hacienda Pública/Patrimonio (IV = II + III)	30,657,532	30,676,541

H. AYUNTAMIENTO DEL MUNICIPIO DE PANUCO DE CORONADO, DGO. (a)							
Informe Analitico de la Deuda Pública y Otros Pasivos - LDF							
Del 1 de Enero al 31 de Diciembre de 2021 (b)							
(PESOS)							
Denominación de la Deuda Pública y Otros Pasivos (c)	Saldo al 31 de diciembre de 2020 (d)	Disposiciones del Periodo (e)	Amortizaciones del Periodo (f)	Revaluaciones, Reclasificaciones y Otros Ajustes (g)	Saldo Final del Periodo h=d+e-f+g	Pago de Intereses del Periodo (i)	Pago de Comisiones y demás costos asociados durante el Periodo (j)
1. Deuda Pública (1=A+B)	**3,356,747**	**572,387**	**1,144,773**	**0**	**2,784,361**	**217,332**	**0**
A. Corto Plazo (A=a1+a2+a3)	**16,803**	**572,387**	**572,387**	**0**	**16,803**	**217,332**	**0**
a1) Instituciones de Crédito	**16,803**	**572,387**	**572,387**		16,803	**217,332**	**0**
a2) Títulos y Valores	0	0	0		0	0	0
a3) Arrendamientos Financieros	0	0	0		0	0	0
B. Largo Plazo (B=b1+b2+b3)	**3,339,944**	**0**	**572,387**	**0**	**2,767,558**	**0**	**0**
b1) Instituciones de Crédito	**3,339,944**	**0**	**572,387**		2,767,558	**0**	**0**
b2) Títulos y Valores	0	0	0		0	0	0
b3) Arrendamientos Financieros	0	0	0		0	0	0
2. Otros Pasivos	**15,092,287**				18,673,575		
3. Total de la Deuda Pública y Otros Pasivos	**18,449,034**	**572,387**	**1,144,773**	**0**	**21,457,936**	**217,332**	**0**
4. Deuda Contingente 1 (informativo)	**0**	**0**	**0**	**0**	**0**	**0**	**0**
A. Deuda Contingente 1					0		
B. Deuda Contingente 2					0		
C. Deuda Contingente XX					0		
5. Valor de Instrumentos Bono Cupón Cero 2 (informativo)	**0**	**0**	**0**	**0**	**0**	**0**	**0**
A. Instrumento Bono Cupón Cero 1					0		
B. Instrumento Bono Cupón Cero 2					0		
C. Instrumento Bono Cupón Cero XX					0		

1. Se refiere a cualquier Financiamiento sin fuente o garantía de pago definida, que sea asumida de manera solidaria o subsidiaria por las Entidades Federativas con sus Municipios, organismos descentralizados y empresas de participación estatal mayoritaria y fideicomisos, locales o municipales, y por los Municipios con sus respectivos organismos descentralizados y empresas de participación municipal mayoritaria.

2. Se refiere al valor del Bono Cupón Cero que respalda el pago de los créditos asociados al mismo (Activo).

Obligaciones a Corto Plazo (k)	Monto Contratado (l)	Plazo Pactado (m)	Tasa de Interés (n)	Comisiones y Costos Relacionados (o)	Tasa Efectiva (p)
6. Obligaciones a Corto Plazo (Informativo)	**0**	**0**	**0**	**0**	**0**
A. Crédito 1					
B. Crédito 2					
C. Crédito XX					

H. AYUNTAMIENTO DEL MUNICIPIO DE PANUCO DE CORONADO, DGO. (a)										
Informe Analítico de Obligaciones Diferentes de Financiamientos – LDF										
Del 1 de Enero al 31 de Diciembre de 2021 (b)										
(PESOS)										
Denominación de las Obligaciones Diferentes de Financiamiento (c)	Fecha del Contrato (d)	Fecha de inicio de operación del proyecto (e)	Fecha de vencimiento (f)	Monto de la inversión pactado (g)	Plazo pactado (h)	Monto promedio mensual del pago de la contraprestación (i)	Monto promedio mensual del pago de la contraprestación correspondiente al pago de inversión (j)	Monto pagado de la inversión al XX de XXXX de 20XN (k)	Monto pagado de la inversión actualizado al XX de XXXX de 20XN (l)	Saldo pendiente por pagar de la inversión al XX de XXXX de 20XN (m = g – l)
A. Asociaciones Público Privadas (APP's) (A=a+b+c+d)	0	0	0	0	0	0	0	0	0	0
a) APP 1										0
b) APP 2										0
c) APP 3										0
d) APP XX										0
										0
B. Otros Instrumentos (B=a+b+c+d)	0	0	0	0	0	0	0	0	0	0
a) Otro Instrumento 1										0
b) Otro Instrumento 2										0
c) Otro Instrumento 3										0
d) Otro Instrumento XX										0
										0
C. Total de Obligaciones Diferentes de Financiamiento (C=A+B)	0	0	0	0	0	0	0	0	0	0

H. AYUNTAMIENTO DEL MUNICIPIO DE PANUCO DE CORONADO, DGO. (a)
Balance Presupuestario - LDF
Del 1 de Enero al 31 de Diciembre de 2021 (b)
(PESOS)

Concepto (c)	Estimado/ Aprobado (d)	Devengado	Recaudado/ Pagado
A. Ingresos Totales (A = A1+A2+A3)	**45,381,372**	**43,296,915**	**43,296,915**
A1. Ingresos de Libre Disposición	28,442,383	26,391,180	26,391,180
A2. Transferencias Federales Etiquetadas	17,838,989	17,513,116	17,513,116
A3. Financiamiento Neto	-900,000	-607,381	-607,381
B. Egresos Presupuestarios[1] (B = B1+B2)	**45,381,372**	**47,394,768**	**44,264,218**
B1. Gasto No Etiquetado (sin incluir Amortización de la Deuda Pública)	27,542,383	29,916,648	27,774,990
B2. Gasto Etiquetado (sin incluir Amortización de la Deuda Pública)	17,838,989	17,478,120	16,489,228
C. Remanentes del Ejercicio Anterior (C = C1 + C2)		**0**	**0**
C1. Remanentes de Ingresos de Libre Disposición aplicados en el periodo			
C2. Remanentes de Transferencias Federales Etiquetadas aplicados en el periodo			
I. Balance Presupuestario (I = A – B + C)	**0**	**-4,097,853**	**-967,302**
II. Balance Presupuestario sin Financiamiento Neto (II = I - A3)	**900,000**	**-3,490,472**	**-359,921**
III. Balance Presupuestario sin Financiamiento Neto y sin Remanentes del Ejercicio Anterior (III= II - C)	**900,000**	**-3,490,472**	**-359,921**

Concepto	Aprobado	Devengado	Pagado
E. Intereses, Comisiones y Gastos de la Deuda (E = E1+E2)	**500,000**	**217,332**	**217,332**
E1. Intereses, Comisiones y Gastos de la Deuda con Gasto No Etiquetado	500,000	217,332	217,332
E2. Intereses, Comisiones y Gastos de la Deuda con Gasto Etiquetado			
IV. Balance Primario (IV = III - E)	**400,000**	**-3,707,803**	**-577,253**

Concepto	Estimado/ Aprobado	Devengado	Recaudado/ Pagado
F. Financiamiento (F = F1 + F2)	**0**	**0**	**0**
F1. Financiamiento con Fuente de Pago de Ingresos de Libre Disposición	0	0	0
F2. Financiamiento con Fuente de Pago de Transferencias Federales Etiquetadas			
G. Amortización de la Deuda (G = G1 + G2)	**900,000**	**607,381**	**607,381**
G1. Amortización de la Deuda Pública con Gasto No Etiquetado	900,000	572,387	572,387
G2. Amortización de la Deuda Pública con Gasto Etiquetado	0	34,995	34,995
A3. Financiamiento Neto (A3 = F – G)	**-900,000**	**-607,381**	**-607,381**

Concepto	Estimado/ Aprobado	Devengado	Recaudado/ Pagado
A1. Ingresos de Libre Disposición	28,442,383	26,391,180	26,391,180
A3.1 Financiamiento Neto con Fuente de Pago de Ingresos de Libre Disposición (A3.1 = F1 – G1)	-900,000	-572,387	-572,387
F1. Financiamiento con Fuente de Pago de Ingresos de Libre Disposición	0	0	0
G1. Amortización de la Deuda Pública con Gasto No Etiquetado	900,000	572,387	572,387
B1. Gasto No Etiquetado (sin incluir Amortización de la Deuda Pública)	27,542,383	29,916,648	27,774,990
C1. Remanentes de Ingresos de Libre Disposición aplicados en el periodo		0	0
V. Balance Presupuestario de Recursos Disponibles (V = A1 + A3.1 – B 1 + C1)	**0**	**-4,097,854**	**-1,956,196**
VI. Balance Presupuestario de Recursos Disponibles sin Financiamiento Neto (VI = V – A3.1)	**900,000**	**-3,525,468**	**-1,383,810**

Concepto	Estimado/ Aprobado	Devengado	Recaudado/ Pagado
A2. Transferencias Federales Etiquetadas	17,838,989	17,513,116	17,513,116
A3.2 Financiamiento Neto con Fuente de Pago de Transferencias Federales Etiquetadas (A3.2 = F2 – G2)	0	-34,995	-34,995
F2. Financiamiento con Fuente de Pago de Transferencias Federales Etiquetadas	0	0	0
G2. Amortización de la Deuda Pública con Gasto Etiquetado	0	34,995	34,995
B2. Gasto Etiquetado (sin incluir Amortización de la Deuda Pública)	17,838,989	17,478,120	16,489,228
C2. Remanentes de Transferencias Federales Etiquetadas aplicados en el periodo		0	0
VII. Balance Presupuestario de Recursos Etiquetados (VII = A2 + A3.2 – B2 + C2)	**0**	**1**	**988,894**
VIII. Balance Presupuestario de Recursos Etiquetados sin Financiamiento Neto (VIII = VII – A3.2)	**0**	**34,996**	**1,023,888**

H. AYUNTAMIENTO DEL MUNICIPIO DE PANUCO DE CORONADO, DGO. (a)
Estado Analitico de Ingresos Detallado - LDF
Del 1 de Enero al 31 de Diciembre de 2021 (b)
(PESOS)

Concepto (c)	Ingreso					Diferencia (e)
	Estimado (d)	Ampliaciones/ (Reducciones)	Modificado	Devengado	Recaudado	
Ingresos de Libre Disposición						
A. Impuestos	1,460,000	0	1,460,000	1,738,520	1,738,520	278,520
B. Cuotas y Aportaciones de Seguridad Social			0			0
C. Contribuciones de Mejoras			0			0
D. Derechos	3,821,006	0	3,821,006	2,011,940	2,011,940	-1,809,066
E. Productos	5,000	0	5,000	14,264	14,264	9,264
F. Aprovechamientos	340,000	0	340,000	303,369	303,369	-36,631
G. Ingresos por Ventas de Bienes y Prestación Servicios			0			0
H. Participaciones	22,455,581	-339,672	22,115,909	22,005,790	22,005,790	-449,791
(H=h1+h2+h3+h4+h5+h6+h7+h8+h9+h10+h11)						
h1) Fondo General de Participaciones	14,045,772	-155,865	13,889,907	14,130,796	14,130,796	85,024
h2) Fondo de Fomento Municipal	6,703,218	-214,620	6,488,598	6,318,870	6,318,870	-384,348
h3) Fondo de Fiscalización y Recaudación	753,959	117,457	871,416	762,716	762,716	8,757
h4) Fondo de Compensación			0			0
h5) Fondo de Extracción de Hidrocarburos			0			0
h6) Impuesto Especial Sobre Producción y Servicios	418,858	-88,682	330,176	390,613	390,613	-28,245
h7) 0.136% de la Recaudación Federal Participable			0			0
h8) 3.17% Sobre Extracción de Petróleo			0			0
h9) Gasolinas y Diésel	533,774	-41,730	492,044	329,432	329,432	-204,342
h10) Fondo del Impuesto Sobre la Renta	0	43,768	43,768	73,363	73,363	73,363
h11) Fondo de Estabilización de los Ingresos de las Entidades Federativas			0			0
I. Incentivos Derivados de la Colaboración Fiscal	290,435	-86,833	203,602	243,542	243,542	-46,893
(I=i1+i2+i3+i4+i5)						
i1) Tenencia o Uso de Vehículos	138	119	257	38	38	-100
i2) Fondo de Compensación ISAN	32,368	987	33,355	33,122	33,122	754
i3) Impuesto Sobre Automóviles Nuevos	257,929	-87,939	169,990	210,383	210,383	-47,546
i4) Fondo de Compensación de Repecos-Intermedios			0			0
i5) Otros Incentivos Económicos			0			0
J. Transferencias y Asignaciones			0			0
K. Convenios	0	0	0	0	0	0
k1) Otros Convenios y Subsidios			0			0
L. Otros Ingresos de Libre Disposición (L=l1+l2)	70,361	-16,229	54,132	73,755	73,755	3,394
l1) Participaciones en Ingresos Locales	70,361	-16,229	54,132	73,755	73,755	3,394
l2) Otros Ingresos de Libre Disposición			0			0
I. Total de Ingresos de Libre Disposición (I=A+B+C+D+E+F+G+H+I+J+K+L)	**28,442,383**	**-442,734**	**27,999,649**	**26,391,180**	**26,391,180**	**-2,051,203**
Ingresos Excedentes de Ingresos de Libre Disposición						
Transferencias Federales Etiquetadas						
A. Aportaciones (A=a1+a2+a3+a4+a5+a6+a7+a8)	17,838,989	-325,873	17,513,116	17,513,116	17,513,116	-325,873
a1) Fondo de Aportaciones para la Nómina Educativa y Gasto Operativo			0			0
a2) Fondo de Aportaciones para los Servicios de Salud			0			0
a3) Fondo de Aportaciones para la Infraestructura Social	9,114,261	-82,099	9,032,162	9,032,162	9,032,162	-82,099
a4) Fondo de Aportaciones para el Fortalecimiento de los Municipios y de las Demarcaciones Territoriales del Distrito Federal	8,724,728	-243,774	8,480,954	8,480,954	8,480,954	-243,774
a5) Fondo de Aportaciones Múltiples			0			0
a6) Fondo de Aportaciones para la Educación Tecnológica y de Adultos			0			0
a7) Fondo de Aportaciones para la Seguridad Pública de los Estados y del Distrito Federal			0			0
a8) Fondo de Aportaciones para el Fortalecimiento de las Entidades Federativas			0			0
B. Convenios (B=b1+b2+b3+b4)	0	4,571,897	4,571,897	0	0	0
b1) Convenios de Protección Social en Salud			0			0
b2) Convenios de Descentralización			0			0
b3) Convenios de Reasignación			0			0
b4) Otros Convenios y Subsidios	0	4,571,897	4,571,897	0	0	0
C. Fondos Distintos de Aportaciones (C=c1+c2)	0	0	0	0	0	0
c1) Fondo para Entidades Federativas y Municipios Productores de Hidrocarburos			0			0
c2) Fondo Minero			0			0
D. Transferencias, Asignaciones, Subsidios y Subvenciones, y Pensiones y Jubilaciones			0			0
E. Otras Transferencias Federales Etiquetadas			0			0
II. Total de Transferencias Federales Etiquetadas (II = A + B + C + D + E)	**17,838,989**	**4,246,024**	**22,085,013**	**17,513,116**	**17,513,116**	**-325,873**
III. Ingresos Derivados de Financiamientos (III = A)	**0**	**0**	**0**	**0**	**0**	**0**
A. Ingresos Derivados de Financiamientos			0			0
IV. Total de Ingresos (IV = I + II + III)	**46,281,372**	**3,803,290**	**50,084,662**	**43,904,296**	**43,904,296**	**-2,377,076**

H. AYUNTAMIENTO DEL MUNICIPIO DE PANUCO DE CORONADO, DGO. (a)
Estado Analitico de Ingresos Detallado - LDF
Del 1 de Enero al 31 de Diciembre de 2021 (b)
(PESOS)

Concepto (c)	Ingreso					Diferencia (e)
	Estimado (d)	Ampliaciones/ (Reducciones)	Modificado	Devengado	Recaudado	
1. Ingresos Derivados de Financiamientos con Fuente de Pago de Ingresos de Libre Disposición			0			0
2. Ingresos Derivados de Financiamientos con Fuente de Pago de Transferencias Federales Etiquetadas			0			0
3. Ingresos Derivados de Financiamientos (3 = 1 + 2)	**0**	**0**	**0**	**0**	**0**	**0**

H. AYUNTAMIENTO DEL MUNICIPIO DE PANUCO DE CORONADO, DGO. (a)
Estado Analítico del Ejercicio del Presupuesto de Egresos Detallado - LDF
Clasificación por Objeto del Gasto (Capítulo y Concepto)
Del 1 de Enero al 31 de Diciembre de 2021 (b)
(PESOS)

Concepto (c)	Egresos					Subejercicio (e)
	Aprobado (d)	Ampliaciones/ (Reducciones)	Modificado	Devengado	Pagado	
I. Gasto No Etiquetado (I=A+B+C+D+E+F+G+H+I)	**28,442,383**	**4,124,163**	**32,566,546**	**30,489,035**	**28,347,377**	**2,077,511**
A. Servicios Personales (A=a1+a2+a3+a4+a5+a6+a7)	8,136,002	4,142,504	12,278,506	12,273,066	11,391,290	5,440
a1) Remuneraciones al Personal de Carácter Permanente	6,155,002	1,528,458	7,683,460	7,680,760	7,111,188	2,700
a2) Remuneraciones al Personal de Carácter Transitorio	481,000	46,630	527,630	527,630	442,010	0
a3) Remuneraciones Adicionales y Especiales	1,000,000	2,644,270	3,644,270	3,641,529	3,414,947	2,740
a4) Seguridad Social			0			0
a5) Otras Prestaciones Sociales y Económicas	500,000	-76,854	423,146	423,146	423,146	0
a6) Previsiones			0			0
a7) Pago de Estímulos a Servidores Públicos			0			0
B. Materiales y Suministros (B=b1+b2+b3+b4+b5+b6+b7+b8+b9)	4,179,031	54,977	4,234,008	3,757,922	3,754,847	476,086
b1) Materiales de Administración, Emisión de Documentos y Artículos Ofici	1,130,000	-784,345	345,655	94,742	91,667	250,913
b2) Alimentos y Utensilios	250,000	-198,977	51,023	11,152	11,152	39,871
b3) Materias Primas y Materiales de Producción y Comercialización			0			0
b4) Materiales y Artículos de Construcción y de Reparación			0			0
b5) Productos Químicos, Farmacéuticos y de Laboratorio	350,000	-250,000	100,000	2,184	2,184	97,816
b6) Combustibles, Lubricantes y Aditivos	2,080,000	1,518,551	3,598,551	3,590,456	3,590,456	8,095
b7) Vestuario, Blancos, Prendas de Protección y Artículos Deportivos	119,031	-110,765	8,266	560	560	7,706
b8) Materiales y Suministros Para Seguridad			0			0
b9) Herramientas, Refacciones y Accesorios Menores	250,000	-119,488	130,512	58,828	58,828	71,684
C. Servicios Generales (C=c1+c2+c3+c4+c5+c6+c7+c8+c9)	4,964,348	742,372	5,706,720	4,973,031	3,729,279	733,689
c1) Servicios Básicos	1,090,000	614,021	1,704,021	1,697,197	1,687,315	6,824
c2) Servicios de Arrendamiento	605,000	-356,801	248,199	77,598	77,598	170,601
c3) Servicios Profesionales, Científicos, Técnicos y Otros Servicios	70,000	148,364	218,364	216,544	134,744	1,819
c4) Servicios Financieros, Bancarios y Comerciales	25,000	-12,045	12,955	4,041	4,041	8,913
c5) Servicios de Instalación, Reparación, Mantenimiento y Conservación	1,035,037	441,142	1,476,179	1,275,901	854,799	200,278
c6) Servicios de Comunicación Social y Publicidad	210,000	-104,840	105,160	50,160	38,040	55,000
c7) Servicios de Traslado y Viáticos	510,000	-310,000	200,000	0	0	200,000
c8) Servicios Oficiales	450,000	963,776	1,413,776	1,359,556	640,708	54,220
c9) Otros Servicios Generales	969,311	-641,245	328,066	292,033	292,033	36,034
D. Transferencias, Asignaciones, Subsidios y Otras Ayudas (D=d1+d2+d3+d4+d5+d6+d7+d8+d9)	6,370,002	621,361	6,991,363	6,576,019	6,576,019	415,345
d1) Transferencias Internas y Asignaciones al Sector Público	0	0	0	0	0	0
d2) Transferencias al Resto del Sector Público			0			0
d3) Subsidios y Subvenciones	0	440,000	440,000	437,247	437,247	2,753
d4) Ayudas Sociales	5,520,002	616,311	6,136,313	5,723,721	5,723,721	412,592
d5) Pensiones y Jubilaciones			0			0
d6) Transferencias a Fideicomisos, Mandatos y Otros Análogos			0			0
d7) Transferencias a la Seguridad Social			0			0
d8) Donativos	850,000	-434,950	415,050	415,050	415,050	0
d9) Transferencias al Exterior			0			0
E. Bienes Muebles, Inmuebles e Intangibles (E=e1+e2+e3+e4+e5+e6+e7+e8+e9)	1,543,000	-1,018,277	524,723	77,771	64,716	446,951
e1) Mobiliario y Equipo de Administración	433,000	-301,389	131,611	21,611	8,556	110,000
e2) Mobiliario y Equipo Educacional y Recreativo			0			0
e3) Equipo e Instrumental Médico y de Laboratorio	200,000	-43,690	156,310	35,960	35,960	120,350
e4) Vehículos y Equipo de Transporte	500,000	-443,399	56,601	0	0	56,601
e5) Equipo de Defensa y Seguridad			0			0
e6) Maquinaria, Otros Equipos y Herramientas	410,000	-229,800	180,200	20,200	20,200	160,000
e7) Activos Biológicos			0			0
e8) Bienes Inmuebles			0			0
e9) Activos Intangibles			0			0
F. Inversión Pública (F=f1+f2+f3)	1,850,000	191,509	2,041,509	2,041,509	2,041,509	0
f1) Obra Pública en Bienes de Dominio Público	1,850,000	-307,075	1,542,925	1,542,925	1,542,925	0
f2) Obra Pública en Bienes Propios	0	498,583	498,583	498,583	498,583	0
f3) Proyectos Productivos y Acciones de Fomento			0			0
G. Inversiones Financieras y Otras Provisiones (G=g1+g2+g3+g4+g5+g6+g7)	0	0	0	0	0	0
g1) Inversiones Para el Fomento de Actividades Productivas			0			0
g2) Acciones y Participaciones de Capital			0			0
g3) Compra de Títulos y Valores			0			0
g4) Concesión de Préstamos			0			0
g5) Inversiones en Fideicomisos, Mandatos y Otros Análogos			0			0
Fideicomiso de Desastres Naturales (Informativo)			0			0
g6) Otras Inversiones Financieras			0			0
g7) Provisiones para Contingencias y Otras Erogaciones Especiales			0			0
H. Participaciones y Aportaciones (H=h1+h2+h3)	0	0	0	0	0	0
h1) Participaciones			0			0
h2) Aportaciones			0			0
h3) Convenios			0			0
I. Deuda Pública (I=i1+i2+i3+i4+i5+i6+i7)	1,400,000	-610,282	789,718	789,718	789,718	0
i1) Amortización de la Deuda Pública	900,000	-327,613	572,387	572,387	572,387	0
i2) Intereses de la Deuda Pública	500,000	-282,669	217,332	217,332	217,332	0
i3) Comisiones de la Deuda Pública			0			0
i4) Gastos de la Deuda Pública			0			0
i5) Costo por Coberturas			0			0
i6) Apoyos Financieros			0			0
i7) Adeudos de Ejercicios Fiscales Anteriores (ADEFAS)			0			0

H. AYUNTAMIENTO DEL MUNICIPIO DE PANUCO DE CORONADO, DGO. (a)
Estado Analitico del Ejercicio del Presupuesto de Egresos Detallado - LDF
Clasificación por Objeto del Gasto (Capitulo y Concepto)
Del 1 de Enero al 31 de Diciembre de 2021 (b)
(PESOS)

Concepto (c)	Egresos					Subejercicio (e)
	Aprobado (d)	Ampliaciones/ (Reducciones)	Modificado	Devengado	Pagado	
II. Gasto Etiquetado (II=A+B+C+D+E+F+G+H+I)	**17,838,989**	-325,873	**17,513,116**	**17,513,115**	**16,524,222**	1
A. Servicios Personales (A=a1+a2+a3+a4+a5+a6+a7)	5,430,000	2,744,635	8,174,635	8,174,635	8,174,635	0
a1) Remuneraciones al Personal de Carácter Permanente	5,000,000	2,581,076	7,581,076	7,581,076	7,581,076	0
a2) Remuneraciones al Personal de Carácter Transitorio	30,000	-30,000	0	0	0	0
a3) Remuneraciones Adicionales y Especiales	300,000	293,559	593,559	593,559	593,559	0
a4) Seguridad Social			0			0
a5) Otras Prestaciones Sociales y Económicas	100,000	-100,000	0	0	0	0
a6) Previsiones			0			0
a7) Pago de Estímulos a Servidores Públicos			0			0
B. Materiales y Suministros (B=b1+b2+b3+b4+b5+b6+b7+b8+b9)	1,100,000	-1,086,707	13,293	13,293	13,293	-0
b1) Materiales de Administración, Emisión de Documentos y Artículos Ofici	0	5,198	5,198	5,198	5,198	0
b2) Alimentos y Utensilios			0			0
b3) Materias Primas y Materiales de Producción y Comercialización			0			0
b4) Materiales y Artículos de Construcción y de Reparación			0			0
b5) Productos Químicos, Farmacéuticos y de Laboratorio			0			0
b6) Combustibles, Lubricantes y Aditivos	1,000,000	-991,905	8,095	8,095	8,095	-0
b7) Vestuario, Blancos, Prendas de Protección y Artículos Deportivos			0			0
b8) Materiales y Suministros Para Seguridad			0			0
b9) Herramientas, Refacciones y Accesorios Menores	100,000	-100,000	0	0	0	0
C. Servicios Generales (C=c1+c2+c3+c4+c5+c6+c7+c8+c9)	1,129,728	-881,718	248,010	248,008	248,008	1
c1) Servicios Básicos	300,000	-300,000	0	0	0	0
c2) Servicios de Arrendamiento	15,000	-15,000	0	0	0	0
c3) Servicios Profesionales, Científicos, Técnicos y Otros Servicios			0			0
c4) Servicios Financieros, Bancarios y Comerciales	14,728	-14,699	29	29	29	0
c5) Servicios de Instalación, Reparación, Mantenimiento y Conservación	600,000	-493,933	106,067	106,065	106,065	1
c6) Servicios de Comunicación Social y Publicidad			0			0
c7) Servicios de Traslado y Viáticos			0			0
c8) Servicios Oficiales			0			0
c9) Otros Servicios Generales	200,000	-58,086	141,914	141,914	141,914	0
D. Transferencias, Asignaciones, Subsidios y Otras Ayudas (D=d1+d2+d3+d4+d5+d6+d7+d8+d9)	0	0	0	0	0	0
d1) Transferencias Internas y Asignaciones al Sector Público			0			0
d2) Transferencias al Resto del Sector Público			0			0
d3) Subsidios y Subvenciones			0			0
d4) Ayudas Sociales			0			0
d5) Pensiones y Jubilaciones			0			0
d6) Transferencias a Fideicomisos, Mandatos y Otros Análogos			0			0
d7) Transferencias a la Seguridad Social			0			0
d8) Donativos			0			0
d9) Transferencias al Exterior			0			0
E. Bienes Muebles, Inmuebles e Intangibles (E=e1+e2+e3+e4+e5+e6+e7+e8+e9)	70,000	-59,978	10,022	10,022	10,022	0
e1) Mobiliario y Equipo de Administración	0	10,022	10,022	10,022	10,022	0
e2) Mobiliario y Equipo Educacional y Recreativo			0			0
e3) Equipo e Instrumental Médico y de Laboratorio			0			0
e4) Vehículos y Equipo de Transporte			0			0
e5) Equipo de Defensa y Seguridad			0			0
e6) Maquinaria, Otros Equipos y Herramientas	70,000	-70,000	0	0	0	0
e7) Activos Biológicos			0			0
e8) Bienes Inmuebles			0			0
e9) Activos Intangibles			0			0
F. Inversión Pública (F=f1+f2+f3)	10,109,261	-1,077,099	9,032,162	9,032,162	8,043,270	0
f1) Obra Pública en Bienes de Dominio Público	10,109,261	-1,077,099	9,032,162	9,032,162	8,043,270	0
f2) Obra Pública en Bienes Propios			0			0
f3) Proyectos Productivos y Acciones de Fomento			0			0
G. Inversiones Financieras y Otras Provisiones (G=g1+g2+g3+g4+g5+g6+g7)	0	0	0	0	0	0
g1) Inversiones Para el Fomento de Actividades Productivas			0			0
g2) Acciones y Participaciones de Capital			0			0
g3) Compra de Títulos y Valores			0			0
g4) Concesión de Préstamos			0			0
g5) Inversiones en Fideicomisos, Mandatos y Otros Análogos			0			0
Fideicomiso de Desastres Naturales (Informativo)			0			0
g6) Otras Inversiones Financieras			0			0
g7) Provisiones para Contingencias y Otras Erogaciones Especiales			0			0
H. Participaciones y Aportaciones (H=h1+h2+h3)	0	0	0	0	0	0
h1) Participaciones			0			0
h2) Aportaciones			0			0
h3) Convenios			0			0
I. Deuda Pública (I=i1+i2+i3+i4+i5+i6+i7)	0	34,995	34,995	34,995	34,995	0
i1) Amortización de la Deuda Pública			0			0
i2) Intereses de la Deuda Pública			0			0
i3) Comisiones de la Deuda Pública			0			0
i4) Gastos de la Deuda Pública			0			0
i5) Costo por Coberturas			0			0
i6) Apoyos Financieros			0			0
i7) Adeudos de Ejercicios Fiscales Anteriores (ADEFAS)	0	34,995	34,995	34,995	34,995	0
III. Total de Egresos (III = I + II)	**46,281,372**	**3,798,290**	**50,079,662**	**48,002,149**	**44,871,599**	**2,077,513**

H. AYUNTAMIENTO DEL MUNICIPIO DE PANUCO DE CORONADO, DGO. (a)
Estado Analitico del Ejercicio del Presupuesto de Egresos Detallado - LDF
Clasificación Administrativa
Del 1 de Enero al 31 de Diciembre de 2021 (b)
(PESOS)

Concepto (c)	Egresos					Subejercicio (e)
	Aprobado (d)	Ampliaciones/ (Reducciones)	Modificado	Devengado	Pagado	
I. Gasto No Etiquetado (I=A+B+C+D+E+F+G+H)	28,442,383	4,124,163	32,566,546	30,489,035	28,347,377	2,077,511
TESORERIA	0	0	0	0	0	0
TESORERIA	0	0	0	0	0	0
TESORERIA	0	0	0	0	0	0
TESORERIA	0	1,866,897	1,866,897	1,869,411	1,516,763	-2,514
TESORERIA	28,442,383	2,257,266	30,699,649	28,619,624	26,830,614	2,080,025
FORTALECIMIENTO	0	0	0	0	0	0
FORTALECIMIENTO	0	0	0	0	0	0
FORTALECIMIENTO	0	0	0	0	0	0
FORTALECIMIENTO	0	0	0	0	0	0
FORTALECIMIENTO	0	0	0	0	0	0
OBRA PÚBLICA	0	0	0	0	0	0
OBRA PÚBLICA	0	0	0	0	0	0
OBRA PÚBLICA	0	0	0	0	0	0
OBRA PUBLICA	0	0	0	0	0	0
OBRA PUBLICA	0	0	0	0	0	0
CONVENIOS	0	0	0	0	0	0
CONVENIOS	0	0	0	0	0	0
CONVENIOS	0	0	0	0	0	0
CONVENIOS	0	0	0	0	0	0
CONVENIOS	0	0	0	0	0	0
II. Gasto Etiquetado (II=A+B+C+D+E+F+G+H)	17,838,989	-325,873	17,513,116	17,513,115	16,524,222	1
TESORERIA	0	0	0	0	0	0
TESORERIA	0	0	0	0	0	0
TESORERIA	0	0	0	0	0	0
TESORERIA	0	0	0	0	0	0
TESORERIA	0	0	0	0	0	0
FORTALECIMIENTO	0	0	0	0	0	0
FORTALECIMIENTO	0	0	0	0	0	0
FORTALECIMIENTO	0	0	0	0	0	0
FORTALECIMIENTO	0	0	0	0	0	0
FORTALECIMIENTO	8,724,728	-243,774	8,480,954	8,480,953	8,480,953	1
OBRA PÚBLICA	0	0	0	0	0	0
OBRA PÚBLICA	0	0	0	0	0	0
OBRA PÚBLICA	0	0	0	0	0	0
OBRA PUBLICA	0	0	0	0	0	0
OBRA PUBLICA	9,114,261	-82,099	9,032,162	9,032,162	8,043,270	0
CONVENIOS	0	0	0	0	0	0
CONVENIOS	0	0	0	0	0	0
CONVENIOS	0	0	0	0	0	0
CONVENIOS	0	0	0	0	0	0
CONVENIOS	0	0	0	0	0	0
III. Total de Egresos (III = I + II)	46,281,372	3,798,290	50,079,662	48,002,149	44,871,599	2,077,513

H. AYUNTAMIENTO DEL MUNICIPIO DE PANUCO DE CORONADO, DGO. (a)
Estado Analitico del Ejercicio del Presupuesto de Egresos Detallado - LDF
Clasificaciòn Funcional (Finalidad y Funciòn)
Del 1 de Enero al 31 de Diciembre de 2021 (b)
(PESOS)

Concepto (c)	Egresos					Subejercicio (e)
	Aprobado (d)	Ampliaciones/ (Reducciones)	Modificado	Devengado	Pagado	
I. Gasto No Etiquetado (I=A+B+C+D)	**28,442,383**	**4,124,163**	**32,566,546**	**30,489,035**	**28,347,377**	**2,077,511**
A. Gobierno (A=a1+a2+a3+a4+a5+a6+a7+a8)	**28,442,383**	**4,124,163**	**32,566,546**	**30,489,035**	**28,347,377**	**2,077,511**
a1) Legislación			0			0
a2) Justicia			0			0
a3) Coordinación de la Política de Gobierno	28,442,383	4,124,163	32,566,546	30,489,035	28,347,377	2,077,511
a4) Relaciones Exteriores			0			0
a5) Asuntos Financieros y Hacendarios			0			0
a6) Seguridad Nacional			0			0
a7) Asuntos de Orden Público y de Seguridad Interior			0			0
a8) Otros Servicios Generales			0			0
B. Desarrollo Social (B=b1+b2+b3+b4+b5+b6+b7)	**0**	**0**	**0**	**0**	**0**	**0**
b1) Protección Ambiental			0			0
b2) Vivienda y Servicios a la Comunidad			0			0
b3) Salud			0			0
b4) Recreación, Cultura y Otras Manifestaciones Sociales			0			0
b5) Educación			0			0
b6) Protección Social			0			0
b7) Otros Asuntos Sociales			0			0
C. Desarrollo Económico (C=c1+c2+c3+c4+c5+c6+c7+c8+c9)	**0**	**0**	**0**	**0**	**0**	**0**
c1) Asuntos Económicos, Comerciales y Laborales en General			0			0
c2) Agropecuaria, Silvicultura, Pesca y Caza			0			0
c3) Combustibles y Energía			0			0
c4) Minería, Manufacturas y Construcción			0			0
c5) Transporte			0			0
c6) Comunicaciones			0			0
c7) Turismo			0			0
c8) Ciencia, Tecnología e Innovación			0			0
c9) Otras Industrias y Otros Asuntos Económicos			0			0
D. Otras No Clasificadas en Funciones Anteriores (D=d1+d2+d3+d4)	**0**	**0**	**0**	**0**	**0**	**0**
d1) Transacciones de la Deuda Publica / Costo Financiero de la Deuda			0			0
d2) Transferencias, Participaciones y Aportaciones Entre Diferentes Niveles y Ordenes de Gobierno			0			0
d3) Saneamiento del Sistema Financiero			0			0
d4) Adeudos de Ejercicios Fiscales Anteriores			0			0
II. Gasto Etiquetado (II=A+B+C+D)	**17,838,989**	**-325,873**	**17,513,116**	**17,513,115**	**16,524,222**	**1**
A. Gobierno (A=a1+a2+a3+a4+a5+a6+a7+a8)	**17,838,989**	**-325,873**	**17,513,116**	**17,513,115**	**16,524,222**	**1**
a1) Legislación			0			0
a2) Justicia			0			0
a3) Coordinación de la Política de Gobierno	17,838,989	-325,873	17,513,116	17,513,115	16,524,222	1
a4) Relaciones Exteriores			0			0
a5) Asuntos Financieros y Hacendarios			0			0
a6) Seguridad Nacional			0			0
a7) Asuntos de Orden Público y de Seguridad Interior			0			0
a8) Otros Servicios Generales			0			0
B. Desarrollo Social (B=b1+b2+b3+b4+b5+b6+b7)	**0**	**0**	**0**	**0**	**0**	**0**
b1) Protección Ambiental			0			0
b2) Vivienda y Servicios a la Comunidad			0			0
b3) Salud			0			0
b4) Recreación, Cultura y Otras Manifestaciones Sociales			0			0
b5) Educación			0			0
b6) Protección Social			0			0
b7) Otros Asuntos Sociales			0			0
C. Desarrollo Económico (C=c1+c2+c3+c4+c5+c6+c7+c8+c9)	**0**	**0**	**0**	**0**	**0**	**0**
c1) Asuntos Económicos, Comerciales y Laborales en General			0			0
c2) Agropecuaria, Silvicultura, Pesca y Caza			0			0
c3) Combustibles y Energía			0			0
c4) Minería, Manufacturas y Construcción			0			0
c5) Transporte			0			0
c6) Comunicaciones			0			0
c7) Turismo			0			0
c8) Ciencia, Tecnología e Innovación			0			0
c9) Otras Industrias y Otros Asuntos Económicos			0			0
D. Otras No Clasificadas en Funciones Anteriores (D=d1+d2+d3+d4)	**0**	**0**	**0**	**0**	**0**	**0**
d1) Transacciones de la Deuda Publica / Costo Financiero de la Deuda			0			0
d2) Transferencias, Participaciones y Aportaciones Entre Diferentes Niveles y Ordenes de Gobierno			0			0
d3) Saneamiento del Sistema Financiero			0			0
d4) Adeudos de Ejercicios Fiscales Anteriores			0			0
III. Total de Egresos (III = I + II)	**46,281,372**	**3,798,290**	**50,079,662**	**48,002,149**	**44,871,599**	**2,077,513**

H. AYUNTAMIENTO DEL MUNICIPIO DE PANUCO DE CORONADO, DGO. (a)
Estado Analítico del Ejercicio del Presupuesto de Egresos Detallado - LDF
Clasificación de Servicios Personales por Categoría
Del 1 de Enero al 31 de Diciembre de 2021 (b)
(PESOS)

Concepto (c)	Egresos					Subejercicio (e)
	Aprobado (d)	Ampliaciones/ (Reducciones)	Modificado	Devengado	Pagado	
I. Gasto No Etiquetado (I=A+B+C+D+E+F)	**8,136,002**	**4,142,504**	**12,278,506**	**12,278,506**	**12,278,506**	**0**
A. Personal Administrativo y de Servicio Público	**8,136,002**	**4,142,504**	12,278,506	**11,291,506**	**11,291,506**	987,000
B. Magisterio			0			0
C. Servicios de Salud (C=c1+c2)	0	0	0	0	0	0
c1) Personal Administrativo			0			0
c2) Personal Médico, Paramédico y afin			0			0
D. Seguridad Pública			0	**987,000**	**987,000**	-987,000
E. Gastos asociados a la implementación de nuevas leyes federales o reformas a las mismas (E = e1 + e2)	0	0	0	0	0	0
e1) Nombre del Programa o Ley 1			0			0
e2) Nombre del Programa o Ley 2			0			0
F. Sentencias laborales definitivas			0			0
II. Gasto Etiquetado (II=A+B+C+D+E+F)	**5,430,000**	**2,744,635**	**8,174,635**	**8,174,635**	**8,174,635**	**-1**
A. Personal Administrativo y de Servicio Público			0	**7,190,635**	**7,190,635**	-7,190,635
B. Magisterio			0			0
C. Servicios de Salud (C=c1+c2)	0	0	0	0	0	0
c1) Personal Administrativo			0			0
c2) Personal Médico, Paramédico y afin			0			0
D. Seguridad Pública	**5,430,000**	**2,744,635**	8,174,635	**984,000**	**984,000**	7,190,635
E. Gastos asociados a la implementación de nuevas leyes federales o reformas a las mismas (E = e1 + e2)	0	0	0	0	0	0
e1) Nombre del Programa o Ley 1			0			0
e2) Nombre del Programa o Ley 2			0			0
F. Sentencias laborales definitivas			0			0
III. Total del Gasto en Servicios Personales (III = I + II)	**13,566,002**	**6,887,139**	**20,453,141**	**20,453,141**	**20,453,141**	**-0**

H. AYUNTAMIENTO DEL MUNICIPIO DE PANUCO DE CORONADO, DGO. (a)
Proyecciones de Ingresos - LDF
(PESOS)
(CIFRAS NOMINALES)

Concepto (b)	Año en Cuestión 2022 (de iniciativa de Ley) (c)	2023 (d)	2024 (d)	2025 (d)	2026 (d)	2027 (d)
1. Ingresos de Libre Disposición (1=A+B+C+D+E+F+G+H+I+J+K+L)	**28,961,857**	**0**	**0**	**0**	**0**	**0**
A. Impuestos	1,499,400	0	0	0	0	0
B. Cuotas y Aportaciones de Seguridad Social	0	0	0	0	0	0
C. Contribuciones de Mejoras	0	0	0	0	0	0
D. Derechos	3,642,426	0	0	0	0	0
E. Productos	5,000	0	0	0	0	0
F. Aprovechamientos	346,800	0	0	0	0	0
G. Ingresos por Venta de Bienes y Prestación de Servicios	0	0	0	0	0	0
H. Participaciones	23,468,231	0	0	0	0	0
I. Incentivos Derivados de la Colaboración Fiscal	0	0	0	0	0	0
J. Transferencias y Asignaciones	0	0	0	0	0	0
K. Convenios	0	0	0	0	0	0
L. Otros Ingresos de Libre Disposición	0	0	0	0	0	0
2. Transferencias Federales Etiquetadas (2=A+B+C+D+E)	**17,303,819**	**0**	**0**	**0**	**0**	**0**
A. Aportaciones	17,303,819	0	0	0	0	0
B. Convenios	0	0	0	0	0	0
C. Fondos Distintos de Aportaciones	0	0	0	0	0	0
D. Transferencias, Asignaciones, Subsidios y Subvenciones, y Pensiones y Jubilaciones	0	0	0	0	0	0
E. Otras Transferencias Federales Etiquetadas	0	0	0	0	0	0
3. Ingresos Derivados de Financiamientos (3=A)	**0**	**0**	**0**	**0**	**0**	**0**
A. Ingresos Derivados de Financiamientos	0	0	0	0	0	0
4. Total de Ingresos Proyectados (4=1+2+3)	**46,265,676**	**0**	**0**	**0**	**0**	**0**
Datos Informativos						
1. Ingresos Derivados de Financiamientos con Fuente de Pago de Recursos de Libre Disposición	0	0	0	0	0	0
2. Ingresos derivados de Financiamientos con Fuente de Pago de Transferencias Federales Etiquetadas	0	0	0	0	0	0
3. Ingresos Derivados de Financiamiento (3 = 1 + 2)	**0**	**0**	**0**	**0**	**0**	**0**

H. AYUNTAMIENTO DEL MUNICIPIO DE PANUCO DE CORONADO, DGO. (a) Proyecciones de Egresos - LDF (PESOS) (CIFRAS NOMINALES)						
Concepto (b)	Año en Cuestión 2022 (de proyecto de presupuesto) (c)	2023 (d)	2024 (d)	2025 (d)	2026 (d)	2027 (d)
1. Gasto No Etiquetado (1=A+B+C+D+E+F+G+H+I)	**29,246,048**	**0**	**0**	**0**	**0**	**0**
A. Servicios Personales	9,001,002	0	0	0	0	0
B. Materiales y Suministros	4,305,031	0	0	0	0	0
C. Servicios Generales	4,982,013	0	0	0	0	0
D. Transferencias, Asignaciones, Subsidios y Otras Ayudas	6,205,002	0	0	0	0	0
E. Bienes Muebles, Inmuebles e Intangibles	1,243,000	0	0	0	0	0
F. Inversión Pública	1,860,000	0	0	0	0	0
G. Inversiones Financieras y Otras Provisiones	0	0	0	0	0	0
H. Participaciones y Aportaciones	0	0	0	0	0	0
I. Deuda Pública	1,650,000	0	0	0	0	0
2. Gasto Etiquetado (2=A+B+C+D+E+F+G+H+I)	**17,019,728**	**0**	**0**	**0**	**0**	**0**
A. Servicios Personales	5,630,000	0	0	0	0	0
B. Materiales y Suministros	1,000,000	0	0	0	0	0
C. Servicios Generales	1,329,728	0	0	0	0	0
D. Transferencias, Asignaciones, Subsidios y Otras Ayudas	0	0	0	0	0	0
E. Bienes Muebles, Inmuebles e Intangibles	60,000	0	0	0	0	0
F. Inversión Pública	9,000,000	0	0	0	0	0
G. Inversiones Financieras y Otras Provisiones	0	0	0	0	0	0
H. Participaciones y Aportaciones	0	0	0	0	0	0
I. Deuda Pública	0	0	0	0	0	0
3. Total de Egresos Proyectados (3 = 1 + 2)	**46,265,776**	**0**	**0**	**0**	**0**	**0**

H. AYUNTAMIENTO DEL MUNICIPIO DE PANUCO DE CORONADO, DGO. (a) Resultados de Ingresos - LDF (PESOS)						
Concepto (b)	2016 (c)	2017 (c)	2018 (c)	2019 (c)	2020 (c)	2021 (d)
1. Ingresos de Libre Disposición (1=A+B+C+D+E+F+G+H+I+J+K+L)	**0**	**0**	**0**	**0**	**19,028,533**	**0**
A. Impuestos	0	0	0	0	1,288,734	0
B. Cuotas y Aportaciones de Seguridad Social	0	0	0	0	0	0
C. Contribuciones de Mejoras	0	0	0	0	0	0
D. Derechos	0	0	0	0	2,199,040	0
E. Productos	0	0	0	0	40,241	0
F. Aprovechamientos	0	0	0	0	214,950	0
G. Ingresos por Venta de Bienes y Prestación de Servicios	0	0	0	0	0	0
H. Participaciones	0	0	0	0	15,285,568	0
I. Incentivos Derivados de la Colaboración Fiscal	0	0	0	0	0	0
J. Transferencias y Asignaciones	0	0	0	0	0	0
K. Convenios	0	0	0	0	0	0
L. Otros Ingresos de Libre Disposición	0	0	0	0	0	0
2. Transferencias Federales Etiquetadas (2=A+B+C+D+E)	**0**	**0**	**0**	**0**	**13,243,013**	**0**
A. Aportaciones	0	0	0	0	13,107,896	0
B. Convenios	0	0	0	0	0	0
C. Fondos Distintos de Aportaciones	0	0	0	0	0	0
D. Transferencias, Asignaciones, Subsidios y Subvenciones, y Pensiones y Jubilaciones	0	0	0	0	0	0
E. Otras Transferencias Federales Etiquetadas	0	0	0	0	135,117	0
3. Ingresos Derivados de Financiamientos (3=A)	**0**	**0**	**0**	**0**	**0**	**0**
A. Ingresos Derivados de Financiamientos	0	0	0	0	0	0
4. Total de Resultados de Ingresos (4=1+2+3)	**0**	**0**	**0**	**0**	**32,271,547**	**0**
Datos Informativos						
1. Ingresos Derivados de Financiamientos con Fuente de Pago de Recursos de Libre Disposición	0	0	0	0	0	0
2. Ingresos derivados de Financiamientos con Fuente de Pago de Transferencias Federales Etiquetadas	0	0	0	0	0	0
3. Ingresos Derivados de Financiamiento (3 = 1 + 2)	**0**	**0**	**0**	**0**	**0**	**0**

H. AYUNTAMIENTO DEL MUNICIPIO DE PANUCO DE CORONADO, DGO. (a) Resultados de Egresos - LDF (PESOS)						
Concepto (b)	2016 (c)	2017 (c)	2018 (c)	2019 (c)	2020 (c)	2021 (d)
1. Gasto No Etiquetado (1=A+B+C+D+E+F+G+H+I)	**0**	**0**	**0**	**0**	**29,075,076**	**0**
A. Servicios Personales	0	0	0	0	12,078,891	0
B. Materiales y Suministros	0	0	0	0	3,063,884	0
C. Servicios Generales	0	0	0	0	3,117,008	0
D. Transferencias, Asignaciones, Subsidios y Otras Ayudas	0	0	0	0	6,995,124	0
E. Bienes Muebles, Inmuebles e Intangibles	0	0	0	0	424,752	0
F. Inversión Pública	0	0	0	0	1,912,206	0
G. Inversiones Financieras y Otras Provisiones	0	0	0	0	0	0
H. Participaciones y Aportaciones	0	0	0	0	0	0
I. Deuda Pública	0	0	0	0	1,483,210	0
2. Gasto Etiquetado (2=A+B+C+D+E+F+G+H+I)	**0**	**0**	**0**	**0**	**17,821,065**	**0**
A. Servicios Personales	0	0	0	0	6,566,408	0
B. Materiales y Suministros	0	0	0	0	594,652	0
C. Servicios Generales	0	0	0	0	1,343,667	0
D. Transferencias, Asignaciones, Subsidios y Otras Ayudas	0	0	0	0	0	0
E. Bienes Muebles, Inmuebles e Intangibles	0	0	0	0	202,227	0
F. Inversión Pública	0	0	0	0	9,114,111	0
G. Inversiones Financieras y Otras Provisiones	0	0	0	0	0	0
H. Participaciones y Aportaciones	0	0	0	0	0	0
I. Deuda Pública	0	0	0	0	0	0
3. Total del Resultado de Egresos (3=1+2)	**0**	**0**	**0**	**0**	**46,896,141**	**0**

Municipio Pánuco de Coronado

Informe sobre Estudios Actuariales - LDF

	Pensiones y jubilaciones	Salud	Riesgos de trabajo	Invalidez y vida	Otras prestaciones sociales	Total
Tipo de Sistema						
Prestación laboral u Fondo general para trabajadores del estado o municipio Beneficio definido, Contribución definida o Mixto	Prestación Laboral NA		Prestación Laboral NA	Prestación Laboral NA	Prestación Laboral Beneficio Definido	Prestación Laboral Beneficio Definido
Población afiliada						
Activos	196		196	196	196	196
Edad máxima	77		77	77	77	77
Edad mínima	18		18	18	18	18
Edad promedio	42		42	42	42	42
Pensionados y Jubilados	0		0	0	0	0
Edad máxima	0		0	0	0	0
Edad mínima	0		0	0	0	0
Edad promedio	0		0	0	0	0
Beneficiarios						
Promedio de años de servicio (trabajadores activos)	0.00		0.00	0.00	0.00	0.00
Aportación individual al plan de pensión como % del salario *	0.00%		0.00%	0.00%	0.00%	0.00%
Aportación del ente público al plan de pensión como % del salario *	0.00%		0.00%	0.00%	0.00%	0.00%
Crecimiento esperado de los pensionados y jubilados (como %)	NA		NA	NA	NA	NA
Crecimiento esperado de los activos (como %)	0.0079%		0.0079%	0.0079%	0.0079%	0.0079%
Edad de Jubilación o Pensión	NA		NA	NA	NA	NA
Esperanza de vida	NA		NA	NA	NA	NA
Ingresos del Fondo						
Ingresos Anuales al Fondo de Pensiones	0.00		0.00	0.00	0.00	0.00
Nómina anual						
Activos	14,186,718.72		14,186,718.72	14,186,718.72	14,186,718.72	14,186,718.72
Pensionados y Jubilados	0.00		0.00	0.00	0.00	0.00
Beneficiarios de Pensionados y Jubilados	0.00		0.00	0.00	0.00	0.00
Monto mensual por pensión						
Máximo	0.00		0.00	0.00	0.00	0.00
Mínimo	0.00		0.00	0.00	0.00	0.00
Promedio	0.00		0.00	0.00	0.00	0.00
Monto de la reserva	0.00		0.00	0.00	0.00	0.00
Valor presente de las obligaciones						
Pensiones y Jubilaciones en curso de pago	0.00		0.00	0.00	0.00	0.00
Generación actual	0.00		0.00	0.00	2,171,641.32	2,171,641.32
Generaciones futuras	0.00		0.00	0.00	16,030,683.69	16,030,683.69
Valor presente de las contribuciones asociadas a los sueldos futuros de cotización 2.00%						
Generación actual	0.00		0.00	0.00	0.00	0.00
Generaciones futuras	0.00		0.00	0.00	0.00	0.00
Valor presente de aportaciones futuras						
Generación actual	0.00		0.00	0.00	0.00	0.00
Generaciones futuras	0.00		0.00	0.00	0.00	0.00
Otros Ingresos	0.00		0.00	0.00	0.00	0.00
Déficit/superávit actuarial						
Generación actual	0.00		0.00	0.00	(2,171,641.32)	(2,171,641.32)
Generaciones futuras	0.00		0.00	0.00	(16,030,683.69)	(16,030,683.69)
Periodo de suficiencia						
Año de descapitalización	2020		2020	2020	2020	2020
Tasa de rendimiento	2.00%		2.00%	2.00%	2.00%	2.00%
Estudio actuarial						
Año de elaboración del estudio actuarial	2020		2020	2020	2020	2020
Empresa que elaboró el estudio actuarial	Valuaciones Actuariales del Norte, S. C.		Valuaciones Actuariales del Norte, S. C.	Valuaciones Actuariales del Norte, S. C.	Valuaciones Actuariales del Norte, S. C.	Valuaciones Actuariales del Norte, S. C.

H. AYUNTAMIENTO DEL MUNICIPIO DE PANUCO DE CORONADO, DGO. (a)
Guía de Cumplimiento de la Ley de Disciplina Financiera de las Entidades Federativas y Municipios
Del 1 de Enero al 31 de diciembre de 2021 (b)

Indicadores de Observancia (c)	Implementación		Resultado		Fundamento (h)	Comentarios (i)
	SI: Mecanismo de Verificación (d)	NO: Fecha estimada de cumplimiento (e)	Monto o valor (f)	Unidad (pesos/porcentaje) (g)		
INDICADORES PRESUPUESTARIOS						
A. INDICADORES CUANTITATIVOS						
1 Balance Presupuestario Sostenible (j)						
a. Propuesto	Iniciativa de Ley de Ingresos y Proyecto de Presupuesto de Egresos		900000	pesos	Art. 6 y 19 de la LDF	
b. Aprobado	Ley de Ingresos y Presupuesto de Egresos		900000	pesos	Art. 6 y 19 de la LDF	
c. Ejercido	Cuenta Pública / Formato 4 LDF		-359921	pesos	Art. 6 y 19 de la LDF	
2 Balance Presupuestario de Recursos Disponibles Sostenible (k)						
a. Propuesto	Iniciativa de Ley de Ingresos y Proyecto de Presupuesto de Egresos		900000	pesos	Art. 6 y 19 de la LDF	
b. Aprobado	Ley de Ingresos y Presupuesto de Egresos		900000	pesos	Art. 6 y 19 de la LDF	
c. Ejercido	Cuenta Pública / Formato 4 LDF		-1383810	pesos	Art. 6 y 19 de la LDF	
3 Financiamiento Neto dentro del Techo de Financiamiento Neto (l)						
a. Propuesto	Iniciativa de Ley de Ingresos		-900000	pesos	Art. 6, 19 y 46 de la LDF	
b. Aprobado	Ley de Ingresos		-900000	pesos	Art. 6, 19 y 46 de la LDF	
c. Ejercido	Cuenta Pública / Formato 4 LDF		572387	pesos	Art. 6, 19 y 46 de la LDF	
4 Recursos destinados a la atención de desastres naturales						
a. Asignación al fideicomiso para desastres naturales (m)						
a.1 Aprobado	Reporte Trim. Formato 6 a)		0	pesos	Art. 9 de la LDF	
a.2 Pagado	Cuenta Pública / Formato 6 a)		0	pesos	Art. 9 de la LDF	
b. Aportación promedio realizada por la Entidad Federativa durante los 5 ejercicios previos, para infraestructura dañada por desastres naturales (n)	Autorizaciones de recursos aprobados por el FONDEN		0	pesos	Art. 9 de la LDF	
c. Saldo del fideicomiso para desastres naturales (o)	Cuenta Pública / Auxiliar de Cuentas		0	pesos	Art. 9 de la LDF	
d. Costo promedio de los últimos 5 ejercicios de la reconstrucción de infraestructura dañada por desastres naturales (p)	Autorizaciones de recursos aprobados por el FONDEN		0	pesos	Art. 9 de la LDF	
5 Techo para servicios personales (q)						
a. Asignación en el Presupuesto de Egresos	Reporte Trim. Formato 6 d)		13566002	pesos	Art. 10 y 21 de la LDF	
b. Ejercido	Reporte Trim. Formato 6 d)		20453141	pesos	Art. 13 fracc. V y 21 de la LDF	
6 Previsiones de gasto para compromisos de pago derivados de APPs (r)						
a. Asignación en el Presupuesto de Egresos	Presupuesto de Egresos			pesos	Art. 11 y 21 de la LDF	
7 Techo de ADEFAS para el ejercicio fiscal (s)						
a. Propuesto	Proyecto de Presupuesto de Egresos		0	pesos	Art. 12 y 20 de la LDF	
b. Aprobado	Reporte Trim. Formato 6 a)		0	pesos	Art. 12 y 20 de la LDF	
c. Ejercido	Cuenta Pública / Formato 6 a)		34995	pesos	Art. 12 y 20 de la LDF	
B. INDICADORES CUALITATIVOS						
1 Iniciativa de Ley de Ingresos y Proyecto de Presupuesto de Egresos						
a. Objetivos anuales, estrategias y metas para el ejercicio fiscal (t)	Iniciativa de Ley de Ingresos y Proyecto de Presupuesto de Egresos				Art. 5 y 18 de la LDF	
b. Proyecciones de ejercicios posteriores (u)	Iniciativa de Ley de Ingresos y Proyecto de Presupuesto de Egresos / Formatos 7 a) y b)				Art. 5 y 18 de la LDF	
c. Descripción de riesgos relevantes y propuestas de acción para enfrentarlos (v)	Iniciativa de Ley de Ingresos y Proyecto de Presupuesto de Egresos				Art. 5 y 18 de la LDF	
d. Resultados de ejercicios fiscales anteriores y el ejercicio fiscal en cuestión (w)	Iniciativa de Ley de Ingresos y Proyecto de Presupuesto de Egresos / Formatos 7 c) y d)				Art. 5 y 18 de la LDF	
e. Estudio actuarial de las pensiones de sus trabajadores (x)	Proyecto de Presupuesto de Egresos / Formato 8				Art. 5 y 18 de la LDF	
2 Balance Presupuestario de Recursos Disponibles, en caso de ser negativo						
a. Razones excepcionales que justifican el Balance Presupuestario de Recursos Disponibles negativo (y)	Iniciativa de Ley de Ingresos o Proyecto de Presupuesto de Egresos				Art. 6 y 19 de la LDF	
b. Fuente de recursos para cubrir el Balance Presupuestario de Recursos Disponibles negativo (z)	Iniciativa de Ley de Ingresos o Proyecto de Presupuesto de Egresos				Art. 6 y 19 de la LDF	
c. Número de ejercicios fiscales y acciones necesarias para cubrir el Balance Presupuestario de Recursos Disponibles negativo (aa)	Iniciativa de Ley de Ingresos o Proyecto de Presupuesto de Egresos				Art. 6 y 19 de la LDF	
d. Informes Trimestrales sobre el avance de las acciones para recuperar el Balance Presupuestario de Recursos Disponibles (bb)	Reporte Trim. y Cuenta Pública				Art. 6 y 19 de la LDF	
3 ...s Personales						
a. Remuneraciones de los servidores públicos (cc)	Proyecto de Presupuesto				Art. 10 y 21 de la LDF	
b. Previsiones salariales y económicas para cubrir incrementos salariales, creación de plazas y otros (dd)	Proyecto de Presupuesto				Art. 10 y 21 de la LDF	

H. AYUNTAMIENTO DEL MUNICIPIO DE PANUCO DE CORONADO, DGO. (a)
Guía de Cumplimiento de la Ley de Disciplina Financiera de las Entidades Federativas y Municipios
Del 1 de Enero al 31 de diciembre de 2021 (b)

Indicadores de Observancia (c)	Implementación			Resultado		Fundamento (h)	Comentarios (i)
	SI		NO				
	Mecanismo de Verificación (d)		Fecha estimada de cumplimiento (e)	Monto o valor (f)	Unidad (pesos/porcentaje) (g)		
INDICADORES PRESUPUESTARIOS							
INDICADORES DEL EJERCICIO PRESUPUESTARIO							
A. INDICADORES CUANTITATIVOS							
1 **Ingresos Excedentes derivados de Ingresos de Libre Disposición**							
a. *Monto de Ingresos Excedentes derivados de ILD (ee)*		Cuenta Pública / Formato 5		0	pesos	Art. 14 y 21 de la LDF	
b. *Monto de Ingresos Excedentes derivados de ILD destinados al fin del A.14, fracción I de la LDF (ff)*		Cuenta Pública		0	pesos	Art. 14 y 21 de la LDF	
c. *Monto de Ingresos Excedentes derivados de ILD destinados al fin del A.14, fracción II. a) de la LDF (gg)*		Cuenta Pública		0	pesos	Art. 14 y 21 de la LDF	
d. *Monto de Ingresos Excedentes derivados de ILD destinados al fin del A.14, fracción II. b) de la LDF (hh)*		Cuenta Pública		0	pesos	Art. 14 y 21 de la LDF	
e. *Monto de Ingresos Excedentes derivados de ILD destinados al fin del artículo noveno transitorio de la LDF (ii)*				0	pesos	Art. Noveno Transitorio de la LDF	
B. INDICADORES CUALITATIVOS							
1 **Análisis Costo-Beneficio para programas o proyectos de inversión mayores a 10 millones de UDIS (jj)**		Página de internet de la Secretaría de Finanzas o Tesorería Municipal				Art. 13 frac. III y 21 de la LDF	
2 **Análisis de conveniencia y análisis de transferencia de riesgos de los proyectos APPs (kk)**		Página de internet de la Secretaría de Finanzas o Tesorería Municipal				Art. 13 frac. III y 21 de la LDF	
3 **Identificación de población objetivo, destino y temporalidad de subsidios (ll)**		Página de internet de la Secretaría de Finanzas o Tesorería Municipal				Art. 13 frac. VII y 21 de la LDF	
INDICADORES DE DEUDA PUBLICA							
A. INDICADORES CUANTITATIVOS							
1 **Obligaciones a Corto Plazo**							
a. *Límite de Obligaciones a Corto Plazo (mm)*				2634258	pesos	Art. 30 frac. I de la LDF	
b. *Obligaciones a Corto Plazo (nn)*				1612463	pesos	Art. 30 frac. I de la LDF	

ACTA DE CABILDO SESIÓN EXTRAORDINARIA NO. 19

EN VILLA FRANCISCO I MADERO DEL MUNICIPIO DE PÁNUCO DE CORONADO DEL ESTADO DE DURANGO, SIENDO LAS 11:27 HORAS DEL DÍA 22 DE FEBRERO DEL 2022, SE REUNIERON EN LA SALA DE JUNTAS DE LA PRESIDENCIA MUNICIPAL LOS CC. INTEGRANTES DEL HONORABLE AYUNTAMIENTO DE PÁNUCO DE CORONADO 2019 – 2022, PARA LLEVAR A CABO LA DÉCIMO NOVENA SESIÓN EXTRAORDINARIA DE CABILDO:

C. EDMUNDO MAURICIO GANDARA GONZÁLEZ	**PRESIDENTE MUNICIPAL**
C. LIC. HADA CORINA VÁZQUEZ IBARRA	**SÍNDICO MUNICIPAL**
C. LIC. GABRIELA GARCÍA BRECEDA	**PRIMER REGIDOR**
C. L.C.C. HERIBERTO SIFUENTES LUGO	**SEGUNDO REGIDOR**
C. PROFA. NORMA BEATRIZ REYES HUERTA	**TERCER REGIDOR**
C. MARIA GUADALUPE NÁJERA GARCÍA	**CUARTO REGIDOR**
C. ING. RAFAEL MORENO CASTAÑEDA	**QUINTO REGIDOR**
C. LIC. JOSÉ ARMANDO ROSALES REYES	**SEXTO REGIDOR**
C. L.T. S. JANET JOSEFINA CASASOLA GARCÍA	**SÉPTIMO REGIDOR**

QUIENES FUERON CITADOS CON BASE Y FUNDAMENTOS EN EL ARTÍCULO 35 FRACCIÓN II DE LA LEY ORGÁNICA DEL MUNICIPIO LIBRE DEL ESTADO DE DURANGO, LA CUAL SE DESARROLLÓ BAJO EL SIGUIENTE:

ORDEN DEL DÍA

1) LISTA DE ASISTENCIA
2) DECLARACIÓN DEL QUÓRUM LEGAL PARA SESIONAR
3) INSTALACIÓN FORMAL PARA LA SESIÓN
4) LECTURA Y APROBACIÓN DEL ORDEN DEL DÍA
5) LECTURA Y APROBACIÓN DEL ACTA ANTERIOR
6) PRESENTACIÓN, Y EN SU CASO APROBACIÓN DE LAS TRANSFERENCIAS PRESUPUESTALES DEL EJERCICIO FISCAL 2021
7) CLAUSURA

1.- COMO PRIMER PUNTO DEL ORDEN DEL DÍA, TOMA LA PALABRA EL C. SECRETARIO ING. SALVADOR MANZANERA GAYTÁN PARA EL PASE DE LISTA DE ASISTENCIA.
2.- SE VERIFICA LA ASISTENCIA DE TODOS LOS INTEGRANTES DEL H. CABILDO.

3.- AL COMPROBARSE EL QUÓRUM LEGAL SE DECLARA LA INSTALACIÓN FORMAL Y SE DA POR INICIO A LA DÉCIMO NOVENA SESIÓN EXTRAORDINARIA.

4.- SIGUIENDO CON EL DESARROLLO DE LA SESIÓN, EL SECRETARIO SOMETE A VOTACIÓN EL ORDEN DEL DÍA Y SE **APRUEBA** POR **UNANIMIDAD**.

5.- EL SECRETARIO SOMETE A VOTACIÓN LA DISPENSA DE LA LECTURA DEL ACTA ANTERIOR Y ESTA SE **APRUEBA** POR **UNANIMIDAD**.

EL SECRETARIO DA POR CONCLUIDO EL PUNTO NÚMERO CINCO CONTINUA CON EL SIGUIENTE.

6.- PRESENTACIÓN, Y EN SU CASO APROBACIÓN DE LAS TRANSFERENCIAS PRESUPUESTALES DEL EJERCICIO FISCAL 2021, EN EL CUAL EL CONTADOR TOMA LA PALABRA PARA INFORMAR ACERCA DE LAS TRANSFERENCIAS PRESUPESTALES Y SE ANEXAN LAS TABLAS CORRESPONDIENTES.

RECURSOS FISCALES

SE TRANSFIERE DE LA CUENTA DE :	
NOMBRE	IMPORTE
PRODUCTOS ALIMENTICIOS PARA PERSONAS	-$ 45.976,60
VESTUARIO Y UNIFORMES	-$ 20.000,00
PRENDAS DE SEGURIDAD Y PROTECCIÓN PERSONAL	-$ 12.260,62
HERRAMIENTAS MENORES	-$ 68.440,00
ARRENDAMIENTO DE MAQUINARIA, OTROS EQUIPOS Y HERRAMIENTAS	-$ 289.977,85
CONSERVACION Y MANTENIMIENTO MENOR DE INMUEBLES	-$ 40.005,15
INSTALACION, REPARACIÓN Y MANTENIMIENTO DE MAQUINARIA, OTROS EQUIPOS Y HERRAMIENTAS	-$ 30.000,00
DIFUSION POR RADIO, TELEVISIÓN Y OTROS MEDIOS DE MENSAJES SOBRE PROGRAMAS Y ACTIVIDADES GUBERNAMENTALES	-$ 5.000,00
GASTOS DE ORDEN SOCIAL Y CULTURAL	-$ 82.113,27
OTROS SERVICIOS GENERALES	-$ 45.808,92
AYUDAS SOCIALES A PERSONAS	-$ 286.729,80
AYUDAS SOCIALES A INSTITUCIONES DE ENSEÑANZA	-$ 2.475,40
AYUDAS SOCIALES A INSTITUCIONES SIN FINES DE LUCRO	-$ 19.646,36
EQUIPO MEDICO Y DE LABORATORIO	-$ 43.699,68
VEHÍCULOS Y EQUIPO TERRESTRE	-$ 342.364,47
OBRAS DE URBANIZACIÓN	-$ 317.753,69
TOTAL TRANSFERIDO	-$ 1.863.604,42

A LA CUENTA DE :	
NOMBRE	IMPORTE
SUELDOS BASE AL PERSONAL PERMANENTE	$ 113.151,00
HONORARIOS ASIMILABLES A SALARIOS	$ 139.856,49
PRIMAS DE VACACIONES, DOMINICAL Y GRATIFICACION DE FIN DE AÑO	$ 11.672,20
COMPENSACIONES	$ 125.000,00
INDEMNIZACIONES	$ 23.334,00
MATERIALES, UTILES Y EQUIPOS MENORES DE OFICINA	$ 15,00
MATERIALES Y UTILES DE IMPRESIÓN Y REPRODUCCION	$ 1.740,00
MATERIALES, UTILES Y EQUIPONES MENORES DE TECNOLGIAS DE LA INFORMACION	$ 116,00
COMBUSTIBLES, LUBRICANTES Y ADITIVOS	$ 74.478,40
ENERGIA ELECTRICA	$ 67.347,00
EQUIPO DE ADMINISTRACION, EDUCACIONAL Y RECREATIVO	$ 39.296,00
SERVICIOS LEGALES, DE CONTABILIDAD, AUDITORIA Y RELACIONADOS	$ 100.000,00
SERVICIOS FINANCIEROS Y BANCARIOS	$ 1.000,00
REPARACION Y MANTENIMIENTO DE EQUIPO DE TRANSPORTE	$ 78.599,42
DIFUSION POR RADIO, TELEVISION Y OTROS MEDIOS	$ 15.080,00
GASTOS DE CEREMONIAL	$ 134.636,07
SENTENCIAS Y RESOLUCIONES POR AUTORIDAD COMPETENTE	$ 5.976,11
OTROS SUBSIDIOS	$ 440.000,00
DONATIVOS A INSTITUCIONES SIN FINES DE LUCRO	$ 130.000,00
PROYECTOS NO HABITACIONALES	$ 498.583,28
	$ -
	$ -
TOTAL TRANSFERIDO	$ 1.999.871,97

AMPLIACIONES AL PRESUPUESTO $ 136.267,55

Cuenta Pública 2021

SARROLLO INTEGRAL DE LA FAMILIA DEL MUNICIPIO DE PÁNUCO

Estado de Actividades

Del 1 de Enero al 31 de Diciembre de 2021 y 2020

(Pesos)

Concepto	2021	2020
INGRESOS Y OTROS BENEFICIOS		
Ingresos de la Gestión	**475**	**0**
Impuestos	0	0
Cuotas y Aportaciones de Seguridad Social	0	0
Contribuciones de Mejoras	0	0
Derechos	0	0
Productos	4	0
Aprovechamientos	471	0
Ingresos por Venta de Bienes y Prestación de Servicios	0	0
Participaciones, Aportaciones, Convenios, Incentivos Derivados de la Colaboración Fiscal, Fondos Distintos de Aportaciones, Transferencias, Asignaciones, Subsidios y Subvenciones, y Pensiones y Jubilaciones	**2,979,550**	**2,944,461**
Participaciones, Aportaciones, Convenios, Incentivos Derivados de la Colaboración Fiscal, Fondos Distintos de Aportaciones	0	0
Transferencias, Asignaciones, Subsidios y Subvenciones, y Pensiones y Jubilaciones	2,979,550	2,944,461
Otros Ingresos y Beneficios	**0**	**0**
Ingresos Financieros	0	0
Incremento por Variación de Inventarios	0	0
Disminución del Exceso de Estimaciones por Pérdida o Deterioro u Obsolescencia	0	0
Disminución del Exceso de Provisiones	0	0
Otros Ingresos y Beneficios Varios	0	0
Total de Ingresos y Otros Beneficios	***2,980,025***	***2,944,461***
GASTOS Y OTRAS PÉRDIDAS		
Gastos de Funcionamiento	**1,749,225**	**1,953,796**
Servicios Personales	1,544,474	1,749,232
Materiales y Suministros	102,678	113,025
Servicios Generales	102,073	91,539
Transferencias, Asignaciones, Subsidios y Otras Ayudas	**1,221,402**	**1,031,073**
Transferencias Internas y Asignaciones al Sector Público	0	0
Transferencias al Resto del Sector Público	0	0
Subsidios y Subvenciones	0	0
Ayudas Sociales	1,221,402	1,031,073
Pensiones y Jubilaciones	0	0
Transferencias a Fideicomisos, Mandatos y Contratos Análogos	0	0
Transferencias a la Seguridad Social	0	0
Donativos	0	0
Transferencias al Exterior	0	0
Participaciones y Aportaciones	**0**	**0**
Participaciones	0	0
Aportaciones	0	0
Convenios	0	0
Intereses, Comisiones y Otros Gastos de la Deuda Pública	**0**	**0**
Intereses de la Deuda Pública	0	0
Comisiones de la Deuda Pública	0	0
Gastos de la Deuda Pública	0	0
Costo por Coberturas	0	0
Apoyos Financieros	0	0
Otros Gastos y Pérdidas Extraordinarias	**0**	**0**
Estimaciones, Depreciaciones, Deterioros, Obsolescencia y Provisiones	0	0
Disminución de Inventarios	0	0
Aumento por Insuficiencia de Estimaciones por Pérdida o Deterioro y	0	0
Aumento por Insuficiencia de Provisiones	0	0
Otros Gastos	0	0
Inversión Pública	**0**	**0**
Inversión Pública no Capitalizable	0	0
Total de Gastos y Otras Pérdidas	***2,970,627***	***2,984,869***
Resultados del Ejercicio (Ahorro/Desahorro)	***9,398***	***-40,409***

Bajo protesta de decir verdad declaramos que los Estados Financieros y sus notas son razonablemente correctos y responsabilidad del emisor

C. JUAN ALEJANDRO VARGAS MORALES
DIRECTOR DIF MUNICIPAL

PÁNUCO
DE CORONADO
GOBIERNO MUNICIPAL
2018-2021
DIF MUNICIPAL

Cuenta Pública 2021
SISTEMA PARA EL DESARROLLO INTEGRAL DE LA FAMILIA DEL MUNICIPIO DE PÁNUCO DE CORONADO, DGO.
Estado de Situación Financiera
Al 31 de Diciembre de 2021 y 2020
(Pesos)

CONCEPTO	Año 2021	Año 2020
ACTIVO		
Activo Circulante		
Efectivo y Equivalentes	4,140	11,209
Derechos a Recibir Efectivo o Equivalentes	496,345	494,219
Derechos a Recibir Bienes o Servicios	0	0
Inventarios	0	0
Almacenes	0	0
Estimación por Pérdida o Deterioro de Activos Circulantes	0	0
Otros Activos Circulantes	0	0
Total de Activos Circulantes	**500,484**	**505,428**
Activo No Circulante		
Inversiones Financieras a Largo Plazo	0	0
Derechos a Recibir Efectivo o Equivalentes a Largo Plazo	0	0
Bienes Inmuebles, Infraestructura y Construcciones en Proceso	0	0
Bienes Muebles	249,406	240,008
Activos Intangibles	0	0
Depreciación, Deterioro y Amortización Acumulada de Bienes	0	0
Activos Diferidos	0	0
Estimación por Pérdida o Deterioro de Activos no Circulantes	0	0
Otros Activos no Circulantes	0	0
Total de Activos No Circulantes	**249,406**	**240,008**
Total del Activo	**749,890**	**745,436**

CONCEPTO	Año 2021	Año 2020
PASIVO		
Pasivo Circulante		
Cuentas por Pagar a Corto Plazo	149,365	190,590
Documentos por Pagar a Corto Plazo	0	0
Porción a Corto Plazo de la Deuda Pública a Largo Plazo	0	0
Títulos y Valores a Corto Plazo	0	0
Pasivos Diferidos a Corto Plazo	0	0
Fondos y Bienes de Terceros en Garantía y/o Administración a Corto Plazo	0	0
Provisiones a Corto Plazo	0	0
Otros Pasivos a Corto Plazo	20,225	0
Total de Pasivos Circulantes	**169,590**	**190,590**
Pasivo No Circulante		
Cuentas por Pagar a Largo Plazo	0	0
Documentos por Pagar a Largo Plazo	0	0
Deuda Pública a Largo Plazo	0	0
Pasivos Diferidos a Largo Plazo	0	0
Fondos y Bienes de Terceros en Garantía y/o en Administración a Largo Plazo	0	0
Provisiones a Largo Plazo	0	0
Total de Pasivos No Circulantes	**0**	**0**
Total del Pasivo	**169,590**	**190,590**
HACIENDA PÚBLICA/ PATRIMONIO		
Hacienda Pública/Patrimonio Contribuido	**0**	**0**
Aportaciones	0	0
Donaciones de Capital	0	0
Actualización de la Hacienda Pública / Patrimonio	0	0
Hacienda Pública/Patrimonio Generado	**580,300**	**554,846**
Resultados del Ejercicio (Ahorro / Desahorro)	9,398	-40,409
Resultados de Ejercicios Anteriores	569,929	610,338
Revalúos	0	0
Reservas	0	0
Rectificaciones de Resultados de Ejercicios Anteriores	973	-15,084
Exceso o Insuficiencia en la Actualización de la Hacienda Publica/Patrimonio	**0**	**0**
Resultado por Posición Monetaria	0	0
Resultado por Tenencia de Activos no Monetarios	0	0
Total Hacienda Pública/ Patrimonio	**580,300**	**554,846**
Total del Pasivo y Hacienda Pública / Patrimonio	**749,890**	**745,436**

Bajo protesta de decir verdad declaramos que los Estados Financieros y sus Notas son razonablemente correctos y responsabilidad del emisor

C. JUAN ALEJANDRO VARGAS MORALES
DIRECTOR DIF MUNICIPAL

PÁNUCO DE CORONADO
GOBIERNO MUNICIPAL 2019-2022
DIF MUNICIPAL

NOTAS A LOS ESTADOS FINANCIEROS

AL 31 DE DICIEMBRE DE 2021

SISTEMA PARA EL DESARROLLO INTEGRAL DE LA FAMILIA DEL MUNICIPIO DE PANUCO DE CORONADO

---

a) NOTAS DE DESGLOSE

I) Notas al Estado de Situación Financiera.

Activo.

Efectivo y equivalentes.

La administración pública municipal, cuenta con los siguientes fondos de efectivo:

Tipo	Monto
Fondo fijo	0.00

Los saldos en cuentas bancarias al cierre del periodo que se informa, se integran de la siguiente manera:

Institución Financiera	Saldo en Bancos
SANTANDER 567	42.20
SANTANDER 269	4,097.51
Total	**4,139.71**

No se cuenta con inversiones financieras.

Derechos a recibir Efectivo y Equivalentes y Bienes o Servicios a Recibir

A continuación, se enlistan las cuentas por cobrar registradas al cierre del periodo que se informa, agrupadas por rubro y antigüedad del saldo, como sigue:

a) Derechos a recibir Efectivo o Equivalentes:

Descripción	Antigüedad del saldo				Total
	90 días	180 días	Menor/Igual 365 días	Mayor a 365 días	
- Gastos a comprobar	0.00	0.00	0.00	0.00	0.00
-Deudores diversos por cobrar a c.p.	2,125.50	0.00	0.00	0.00	2,125.50
Total	**2,125.50**	**0.00**	**0.00**	**0.00**	**2,125.50**

No se cuenta con padrón de contribuyentes con adeudos

Almacenes.

Al 31 de Diciembre de 2021 no se cuenta con existencias en inventarios de ninguna especie.

Las entradas al almacén se registran a su costo de adquisición y el método de valuación utilizado es el de costos promedio, así mismo una vez realizado el consumo de los materiales y suministros se afecta a la cuenta de gastos respectiva.

Bienes Inmuebles, Infraestructura y Construcciones en proceso.

Los activos no circulantes de este ayuntamiento se registran a su costo de adquisición, por tal motivo el saldo que se presenta en el rubro de bienes inmuebles y construcciones en proceso reflejan el costo histórico de dichos activos; el saldo al 31 de diciembre de 2021 se encuentra integrado de la siguiente manera:

Descripción	Saldo
- Terrenos	0.00
- Edificios	0.00
- Construcciones en Proceso en Bienes de Dominio Público	0.00
- Construcciones en Proceso en Bienes Propios	0.00
Total	**0.00**

Bienes Muebles.

En el caso de los bienes muebles, al igual que el rubro anterior, se registran a su costo de adquisición, por tal motivo el saldo que se presenta refleja el costo histórico de dichos activos; el saldo al 31 de diciembre de 2021, se integra como sigue:

Descripción	Saldo
- Muebles de oficina y estantería	8,143.43
- Muebles, excepto de oficina y estantería	12,800.50
- Equipo de cómputo y tecnologías de información	55,361.71
- Otros mobiliarios y equipos de administración	15,100
- Equipo de transporte	158,000.00
Total	**249,405.64**

Activos Intangibles.

Por lo que respecta a los activos intangibles, su saldo se presenta en el mismo sentido que los rubros anteriores, es decir a su costo de adquisición; no se cuenta con activos intangibles al 31 de diciembre de 2021, se conforma de la siguiente manera:

Descripción	Saldo
-	0.00
Total	**0.00**

Inventario de Bienes Muebles e Inmuebles.

Con fecha 8 de agosto de 2013 se publicó en el Diario Oficial de la Federación el "Acuerdo por el que se determina la norma de información financiera para precisar los alcances del Acuerdo 1 aprobado por el Consejo Nacional de Armonización Contable, en reunión del 3 de mayo de 2013 y publicado el 16 de mayo de 2013", en el cual se especifica que en lo que corresponde a realizar los registros contables con base en las Reglas de Registro y Valoración del Patrimonio, el inventario físico de los bienes muebles e inmuebles deberá estar integrado, valuado y debidamente conciliado con el registro contable a más tardar el 31 de diciembre de 2014.

Al respecto, cabe señalar que, el inventario de los bienes muebles e inmuebles que componen el patrimonio del Sistema para el Desarrollo Integral de la Familia del Municipio de Pánuco de Coronado, realizó un proceso de integración y valuación, procediendo a su conciliación contra los registros contables oficiales, para su posterior publicación en la página de Internet oficial de transparencia, en cumplimiento a lo establecido en el artículo 27 de la Ley General de Contabilidad Gubernamental.

Pasivo.

Cuentas por pagar.

Respecto de las obligaciones a cargo del Sistema para el Desarrollo Integral de la Familia del Municipio de Pánuco de Coronado, se enlistan los pasivos circulantes que se tienen registrados al cierre del periodo que se informa, agrupadas por cuenta de mayor y antigüedad del saldo, tal y como se muestra a continuación:

Descripción	Antigüedad del saldo				Total
	90 días	180 días	Menor/Igual 365 días	Mayor a 365 días	
- Servicios personales por pagar a corto plazo	4,248.38	0.00.	0.00	4,539.56	8,787.94
- Deudas por adquisición de bienes y contratación de servicios	13,920.00	0.00	0.00	0.00	13,920.00
- Retenciones y contribuciones	6,428.82	5,640.12	5,326.71	109,261.48	126,657.13
- Otros pasivos circulantes	20,225.10	0.00	0.00	0.00	20,225.10
Total	44,822.3	5,640.12	5,326.71	113,801.04	**169,590.17**

I) Notas al Estado de Actividades.

Ingresos y Otros Beneficios.

Los ingresos de efectivo que recibe este Organismo descentralizado y que destina para el ejercicio de sus atribuciones constitucionales, básicamente, provienen del subsidio que otorga el H. Ayuntamiento de Panuco de Coronado.

Al respecto, se presentan los ingresos obtenidos durante el periodo que se informa, agrupados por tipo, siendo los siguientes:

Ingresos	Monto
Subsidios y Subvenciones	2,979,550
Productos	474.94
ISR participable	0.00
Total	**2,980,024.94**

Gastos y Otras Pérdidas.

Gastos de funcionamiento.

Son catalogados aquellos que se realizan para lograr las actividades y obligaciones cotidianas de la gestión municipal en los ámbitos del pago de remuneraciones a los servidores públicos, la adquisición de bienes y servicios para realizar las labores operativas en la prestación de servicios públicos y la administración; así como los servicios que son requeridos para el adecuado funcionamiento de las instalaciones y equipos utilizados para la gestión.

En relación a los rubros más importantes de este apartado se encuentran las siguientes:

Gasto de funcionamiento	Breve explicación	Monto
Servicios Personales	Son todos los importes realizados para el pago de los servicios personales de los servidores públicos adscritos al DIF de Santiago	1,544,473.78
Materiales y Suministros	Agrupa las asignaciones destinadas a la adquisición de toda clase de insumos y suministros requeridos para la prestación de bienes y servicios y para el desempeño de las actividades administrativas.	102,678.20
Servicios Generales	Asignaciones destinadas a cubrir el costo de todo tipo de servicios que se contraten con particulares o instituciones del propio sector público; así como los servicios oficiales requeridos para el desempeño de actividades vinculadas con la función pública.	102,073.10
	Total	**1,749,225.08**

Transferencias, Asignaciones, Subsidios y Otras Ayudas.

Los gastos manifestados en el rubro de "Ayudas Sociales", corresponden a apoyos económicos otorgados del 01 de enero al 31 de diciembre de 2021. Clasificado como sigue:

Ayudas Sociales	Monto
Ayudas Sociales	1,221,401.86
Total	**1,221,401.86**

III) Notas al Estado de Variaciones en la Hacienda Pública/Patrimonio.

Patrimonio Generado.

Las modificaciones en el rubro de Patrimonio Generado ocurridas al cierre del periodo que se informa, derivan única y exclusivamente del traspaso del Resultado del Ejercicio

IV) Notas al Estado de Flujos de Efectivo.

Efectivo y equivalentes

El análisis de los saldos inicial y final que figuran de la cuenta de efectivo y equivalentes es como sigue:

	Saldo al inicio del ejercicio 2021	Saldo al 31 de diciembre de 2021
Efectivo en bancos-tesorería	11,208.81	4,139.71

b) NOTAS DE MEMORIA (Cuentas de Orden).

Las cuentas de orden presentan movimientos de valores que no afectaron ni modificaron el estado de posición financiera, sin embargo, su incorporación es necesaria con fines de recordatorio contable, de control o sobre los aspectos administrativos, o bien, para consignar derechos o responsabilidades contingentes que puedan, o no, presentarse en el futuro.

Cuentas de Orden Contables

Valores

Los saldos registrados al 31 de diciembre de 2021, en las cuentas de orden contables correspondientes a Valores, son los siguientes:

Cuenta	Saldo Deudor	Saldo Acreedor
Valores en Custodia	0.00	
Custodia de valores		0.00

Cuentas de Orden Presupuestarias

Cuentas de Egresos

Los saldos en las cuentas de egresos, registradas al 31 de diciembre de 2021 que se informa, son los siguientes:

Cuenta	Saldo Deudor	Saldo Acreedor
Presupuesto de Egresos Aprobado		2,400,000
Presupuesto de Egresos por Ejercer		0
Modificaciones al Presupuesto de Egresos Aprobado		580,024.94
Presupuesto de Egresos Comprometido	2,980,024.94	
Presupuesto de Egresos Devengado	2,980,024.94	
Presupuesto de Egresos Ejercido	2.961,856.56	
Presupuesto de Egresos Pagado	2,961,856.56	

c) NOTAS DE GESTIÓN ADMINISTRATIVA

1. Introducción.

Los Estados Financieros de los entes públicos, proveen de información financiera a los principales usuarios de la misma, al Congreso y a los ciudadanos.

El objetivo de esta sección es la revelación del contexto y de los aspectos económicos-financieros más relevantes que influyeron en las decisiones del período, y que deberán ser considerados en la elaboración de los estados financieros para la mayor comprensión de los mismos y sus particularidades.

De esta manera, se informa y explica la respuesta del gobierno a las condiciones relacionadas con la información financiera de cada período de gestión; además, de exponer aquellas políticas que podrían afectar la toma de decisiones en períodos posteriores.

2. Panorama económico y financiero.

En este contexto, uno de los compromisos que hemos asumido, es la normalización de la información financiera, acorde a las normas establecidas en la Ley General de Contabilidad Gubernamental; mientras esto sucede, habremos de asumir con seriedad, mantener informadas a las instancias competentes y a los usuarios de la información financiera, de las correcciones a que haya lugar.

3. Historia.

El nombre de Pánuco de Coronado le fue dado en honor al general Esteban Coronado, Gobernador del Estado y paladín de la Guerra de Reforma. Pánuco de Coronado es un municipio enclavado en la región de Los Llanos, comprendiendo una de las áreas de explotación minera, desde el inicio de la colonización, Avino encerraba en sus entrañas oro y plata en considerables proporciones, ya que aún conserva parte de su riqueza, fue de los primeros establecimientos mineros al norte de Zacatecas y donde se funda la explotación metalúrgica en Nueva Vizcaya.

4. Organización y Objeto Social.

Objeto social. -. Otorgar servicios de asistencia social al Municipio de Panuco de Coronado.

Principal actividad. - tiene como objeto, crear y establecer las bases y procedimientos de un Sistema que promueva y coordine la prestación de servicios de asistencia social a la familia para su desarrollo integral en el Municipio de Panuco. se entiende por asistencia social, el apoyo que el Estado suministra a los grupos sociales marginados o más vulnerables de la sociedad, a través de un conjunto de acciones, que tiendan a modificar y mejorar sus condiciones de vida y bienestar.

Ejercicio fiscal. – del 01 de enero al 31 de diciembre 2021

Régimen jurídico. – Ley de Asistencia de Social publicado en el periódico oficial No. 22 fecha 15/09/96. Decreto 52 legislatura. Decreto de creación del Organismo.

Consideraciones fiscales del ente. – Persona moral con fines no lucrativos; retenedor de I.S.R. por concepto de prestación de servicios subordinados e independientes.

Estructura organizacional básica. – Junta Directiva integrada por el Presidente Municipal, Director del DIF, Tesorera del Ayuntamiento, Director de Obras Públicas.

5. Bases de Preparación de los Estados Financieros.

En cumplimiento a lo previsto en el artículo cuarto transitorio de la Ley General de Contabilidad Gubernamental, realizan sus registros contables con base acumulativa y en apego al Marco Conceptual, Postulados Básicos y Manual de Contabilidad Gubernamental armonizados, y demás disposiciones emitidas por el Consejo Nacional de Armonización Contable (CONAC), para facilitar el registro, transparencia, la rendición de cuentas y la fiscalización de los activos, pasivos, patrimonio, ingresos y gastos y, en general, contribuir a medir la eficacia, economía y eficiencia del gasto e ingresos de los órganos del Poder Judicial de la Federación.

6 Políticas de Contabilidad Significativas.

A continuación, se describen las principales políticas contables aplicadas por el H. Ayuntamiento del Municipio de Panuco de Coronado como sigue:

a) Actualización: a la fecha, no se han realizado procesos de reexpresión o revaluación patrimonial.

b) Operaciones en el extranjero y de sus efectos en la información financiera gubernamental: Actualmente no se realizan operaciones en el extranjero

c) Método de valuación de la inversión en acciones de Compañías subsidiarias no consolidadas y asociadas: Actualmente no se cuenta con inversiones en acciones de ninguna naturaleza.

d) Sistema y método de valuación de inventarios y costo de lo vendido: Los inventarios de insumos y materiales de apoyo son registrados a su costo de adquisición y en su caso valuados al costo promedio. No se maneja costo de lo vendido, ya que no es aplicable al objeto social.

e) Beneficios a empleados: no se cuenta con una reserva actuarial en previsión de futuras pensiones para los empleados.

f) Provisiones: No se cuenta con ninguna clase de provisión para posibles contingencias, dado que no existen partidas presupuestales que lo permitan.

g) Reservas: Igualmente no existen reservas.

h) Cambios en políticas contables y corrección de errores: Actualmente se utiliza el sistema SAACG versión 2.1.0.0, en el cual se definen las políticas contables, a la fecha no se han realizado cambios en las políticas contables. Cualquier cambio a las políticas durante el ejercicio será oportuna y detalladamente revelado.

i) **Reclasificaciones:** Durante el ejercicio no se realizaron reclasificaciones.

j) **Depuración y cancelación de saldos:** Para el ejercicio que concluyó en diciembre de 2020, no se tiene información relativa a depuraciones o cancelaciones de saldos que hubieren sido registrados en la contabilidad. Se estima que para el ejercicio 2021 se hará una investigación razonable para fundamentar la depuración de saldos.

"Bajo protesta de decir verdad declaramos que los Estados Financieros y sus notas, son razonablemente correctos y son responsabilidad del emisor"

PÁNUCO
DE CORONADO
GOBIERNO MUNICIPAL
2019-2022
DIF MUNICIPAL

Nombre: C. Juan Alejandro Vargas Morales

Cargo: Director General

Firma:

Cuenta Pública 2021

SISTEMA PARA EL DESARROLLO INTEGRAL DE LA FAMILIA DEL MUNICIPIO DE PÁNUCO DE CORONADO, DGO.

Estado de Variación en la Hacienda Pública

Del 1 de Enero al 31 de Diciembre de 2021

(pesos)

Concepto	Hacienda Pública/Patrimonio Contribuido	Hacienda Pública/Patrimonio Generado de Ejercicios Anteriores	Hacienda Pública/Patrimonio Generado del Ejercicio	Exceso o Insuficiencia en la Actualización de la Hacienda Pública / Patrimonio	TOTAL
HACIENDA PÚBLICA/PATRIMONIO CONTRIBUIDO NETO DE 2020	0				0
Aportaciones	0				0
Donaciones de Capital	0				0
Actualización de la Hacienda Pública/Patrimonio	0				0
HACIENDA PÚBLICA /PATRIMONIO GENERADO NETO DE 2020		595,284			554,846
Resultados del Ejercicio (Ahorro/Desahorro)					
Resultados de Ejercicios Anteriores		610,338			610,338
Revalúos		0		0	0
Reservas		0			0
Rectificaciones de Resultados de Ejercicios Anteriores					
EXCESO O INSUFICIENCIA EN LA ACTUALIZACIÓN DE LA HACIENDA PÚBLICA/ PATRIMONIO NETO DE 2020				0	0
Resultado por Posición Monetaria				0	0
Resultado por Tenencia de Activos no Monetarios				0	0
HACIENDA PÚBLICA / PATRIMONIO NETO FINAL DE 2020	0	595,284		0	554,846
CAMBIOS EN LA HACIENDA PÚBLICA/PATRIMONIO CONTRIBUIDO NETO DE 2021	0				0
Aportaciones	0				0
Donaciones de Capital	0				0
Actualización de la Hacienda Pública/Patrimonio	0				0
VARIACIONES DE LA HACIENDA PÚBLICA / PATRIMONIO GENERADO NETO DE 2021			55,863		25,454
Resultados del Ejercicio (Ahorro/Desahorro)			9,398		9,398
Resultados de Ejercicios Anteriores			40,409		0
Revalúos		0	0	0	0
Reservas		0	0		0
Rectificaciones de Resultados de Ejercicios Anteriores			16,056		16,056
CAMBIOS EN EL EXCESO O INSUFICIENCIA EN LA ACTUALIZACIÓN DE LA HACIENDA PÚBLICA/ PATRIMONIO NETO DE 2021				0	0
Resultado por Posición Monetaria				0	0
Resultado por Tenencia de Activos no Monetarios				0	0
HACIENDA PÚBLICA / PATRIMONIO NETO FINAL DE 2021	0	554,846	25,454	0	580,300

Bajo protesta de decir verdad declaramos que los Estados Financieros y sus Notas son razonablemente correctos y responsabilidad del emisor

C. JUAN ALEJANDRO VARGAS MORALES

DIRECTOR DIF MUNICIPAL

PÁNUCO DE CORONADO
GOBIERNO MUNICIPAL
2019-2022
DIF MUNICIPAL

Cuenta Pública 2021

ARA EL DESARROLLO INTEGRAL DE LA FAMILIA DEL MUNICIPIO DE PÁNUCO DE CORON

Estado de Cambios en la Situación Financiera

Del 1 de Enero al 31 de Diciembre de 2021

(Pesos)

Concepto	Origen	Aplicación
ACTIVO	**7,069**	**11,524**
Activo Circulante	**7,069**	**2,126**
Efectivo y Equivalentes	7,069	0
Derechos a Recibir Efectivo o Equivalentes	0	2,126
Derechos a Recibir Bienes o Servicios	0	0
Inventarios	0	0
Almacenes	0	0
Estimación por Pérdida o Deterioro de Activos Circulantes	0	0
Otros Activos Circulantes	0	0
Activo No Circulante	**0**	**9,398**
Inversiones Financieras a Largo Plazo	0	0
Derechos a Recibir Efectivo o Equivalentes a Largo Plazo	0	0
Bienes Inmuebles, Infraestructura y Construcciones en Proceso	0	0
Bienes Muebles	0	9,398
Activos Intangibles	0	0
Depreciación, Deterioro y Amortización Acumulada de Bienes	0	0
Activos Diferidos	0	0
Estimación por Pérdida o Deterioro de Activos no Circulantes	0	0
Otros Activos no Circulantes	0	0
PASIVO	**20,225**	**41,225**
Pasivo Circulante	**20,225**	**41,225**
Cuentas por Pagar a Corto Plazo	0	41,225
Documentos por Pagar a Corto Plazo	0	0
Porción a Corto Plazo de la Deuda Pública a Largo Plazo	0	0
Títulos y Valores a Corto Plazo	0	0
Pasivos Diferidos a Corto Plazo	0	0
Fondos y Bienes de Terceros en Garantía y/o Administración a Corto Plazo	0	0
Provisiones a Corto Plazo	0	0
Otros Pasivos a Corto Plazo	20,225	0
Pasivo No Circulante	**0**	**0**
Cuentas por Pagar a Largo Plazo	0	0
Documentos por Pagar a Largo Plazo	0	0
Deuda Pública a Largo Plazo	0	0
Pasivos Diferidos a Largo Plazo	0	0
Fondos y Bienes de Terceros en Garantía y/o en Administración a Largo Plazo	0	0
Provisiones a Largo Plazo	0	0
HACIENDA PÚBLICA/ PATRIMONIO	**65,863**	**40,409**
Hacienda Pública/Patrimonio Contribuido	**0**	**0**
Aportaciones	0	0
Donaciones de Capital	0	0
Actualización de la Hacienda Pública / Patrimonio	0	0
Hacienda Pública/Patrimonio Generado	**65,863**	**40,409**
Resultados del Ejercicio (Ahorro / Desahorro)	49,807	0
Resultados de Ejercicios Anteriores	0	40,409
Revalúos	0	0
Reservas	0	0
Rectificaciones de Resultados de Ejercicios Anteriores	16,056	0
Exceso o Insuficiencia en la Actualización de la Hacienda Pública/Patrimonio	**0**	**0**
Resultado por Posición Monetaria	0	0
Resultado por Tenencia de Activos no Monetarios	0	0

Bajo protesta de decir verdad declaramos que los Estados Financieros y sus Notas son razonablemente correctos y responsabilidad del emisor

C. JUAN ALEJANDRO VARGAS MORALES
DIRECTOR DIF MUNICIPAL

PÁNUCO DE CORONADO
GOBIERNO MUNICIPAL
2019-2022
DIF MUNICIPAL

Cuenta Pública 2021
A EL DESARROLLO INTEGRAL DE LA FAMILIA DEL MUNICIPIO DE PÁNUCO DE COR
Estado de Flujos de Efectivo
Del 1 de Enero al 31 de Diciembre de 2021 y 2020
(Pesos)

Concepto	2021	2020
Flujos de Efectivo de las Actividades de Operación		
Origen	**2,980,025**	**2,944,461**
Impuestos	0	0
Cuotas y Aportaciones de Seguridad Social	0	0
Contribuciones de mejoras	0	0
Derechos	0	0
Productos	4	0
Aprovechamientos	471	0
Ingresos por Venta de Bienes y Prestación de Servicios	0	0
Participaciones, Aportaciones, Convenios, Incentivos Derivados de la Colaboración Fiscal y Fondos Distintos de Aportaciones	0	0
Transferencias, Asignaciones, Subsidios y Subvenciones, y Pensiones y Jubilaciones	2,979,550	2,944,461
Otros Orígenes de Operación	0	0
Aplicación	**2,977,696**	**2,956,953**
Servicios Personales	1,540,225	1,582,904
Materiales y Suministros	102,678	113,025
Servicios Generales	88,153	91,539
Transferencias Internas y Asignaciones al Sector Público	0	0
Transferencias al resto del Sector Público	0	0
Subsidios y Subvenciones	0	0
Ayudas Sociales	1,221,402	1,031,073
Pensiones y Jubilaciones	0	0
Transferencias a Fideicomisos, Mandatos y Contratos Análogos	0	0
Transferencias a la Seguridad Social	0	0
Donativos	0	0
Transferencias al Exterior	0	0
Participaciones	0	0
Aportaciones	0	0
Convenios	0	0
Otras Aplicaciones de Operación	25,237	38,412
Flujos Netos de Efectivo por Actividades de Operación	**2,329**	**-12,492**
Flujos de Efectivo de las Actividades de Inversión		
Origen	**0**	**0**
Bienes Inmuebles, Infraestructura y Construcciones en Proceso	0	0
Bienes Muebles	0	0
Otros Orígenes de Inversión	0	0
Aplicación	**9,398**	**16,699**
Bienes Inmuebles, Infraestructura y Construcciones en Proceso	0	0
Bienes Muebles	9,398	16,699
Otras Aplicaciones de Inversión	0	0
Flujos Netos de Efectivo por Actividades de Inversión	**-9,398**	**-16,699**
Flujo de Efectivo de las Actividades de Financiamiento		
Origen	**0**	**0**
Endeudamiento Neto	0	0
Interno	0	0
Externo	0	0
Otros Orígenes de Financiamiento	0	0
Aplicación	**0**	**0**
Servicios de la Deuda	0	0
Interno	0	0
Externo	0	0
Otras Aplicaciones de Financiamiento	0	0
Flujos netos de Efectivo por Actividades de Financiamiento	**0**	**0**
Incremento/Disminución Neta en el Efectivo y Equivalentes al Efectivo	**-7,069**	**-29,191**
Efectivo y Equivalentes al Efectivo al inicio del Ejercicio	**11,209**	**40,400**
Efectivo y Equivalentes al Efectivo al final del Ejercicio	**4,140**	**11,209**

Bajo protesta de decir verdad declaramos que los Estados Financieros y sus Notas son razonablemente correctos y responsabilidad del emisor

C. JUAN ALEJANDRO VARGAS MORALES
DIRECTOR DIF MUNICIPAL

PÁNUCO
DE CORONADO
GOBIERNO MUNICIPAL
2019-2022
DIF MUNICIPAL

Cuenta Pública 2021

SISTEMA PARA EL DESARROLLO INTEGRAL DE LA FAMILIA DEL MUNICIPIO DE PÁNUCO DE CORONADO, DGO.

Estado Analítico del Activo

Del 1 de Enero al 31 de Diciembre de 2021

(Pesos)

Concepto	Saldo Inicial 1	Cargos del Periodo 2	Abonos del Periodo 3	Saldo Final 4 =(1+2-3)	Variación del Periodo (4-1)
ACTIVO					
Activo Circulante	**505,428**	**5,964,287**	**5,969,231**	**500,484**	**-4,944**
Efectivo y Equivalentes	11,209	2,981,081	2,988,150	4,140	-7,069
Derechos a Recibir Efectivo o Equivalentes	494,219	2,983,206	2,981,081	496,345	2,125
Derechos a Recibir Bienes o Servicios	0	0	0	0	0
Inventarios	0	0	0	0	0
Almacenes	0	0	0	0	0
Estimación por Pérdida o Deterioro de Activos Circulantes	0	0	0	0	0
Otros Activos Circulantes	0	0	0	0	0
Activo No Circulante	**240,008**	**9,398**	**0**	**249,406**	**9,398**
Inversiones Financieras a Largo Plazo	0	0	0	0	0
Derechos a Recibir Efectivo o Equivalentes a Largo Plazo	0	0	0	0	0
Bienes Inmuebles, Infraestructura y Construcciones en Proceso	0	0	0	0	0
Bienes Muebles	240,008	9,398	0	249,406	9,398
Activos Intangibles	0	0	0	0	0
Depreciación, Deterioro y Amortización Acumulada de Bienes	0	0	0	0	0
Activos Diferidos	0	0	0	0	0
Estimación por Pérdida o Deterioro de Activos no Circulantes	0	0	0	0	0
Otros Activos no Circulantes	0	0	0	0	0
TOTAL DEL ACTIVO	**745,436**	**5,973,685**	**5,969,231**	**749,890**	**4,454**

Bajo protesta de decir verdad declaramos que los Estados Financieros y sus Notas son razonablemente correctos y responsabilidad del emisor

C. JUAN ALEJANDRO VARGAS MORALES
DIRECTOR DIF MUNICIPAL

PÁNUCO
DE CORONADO
GOBIERNO MUNICIPAL
2019-2022
DIF MUNICIPAL

CONCILIACION BANCARIA

MUNICIPIO DE PANUCO DE CORONADO, DGO (DIF MUNICIPAL)

CUENTA SANTANDER 22000547269

POR EL MES DE DICIEMBRE DE 2021

SALDO SEGÚN ESTADO DE CUENTA DEL BANCO 0.00

Menos

CHEQUES EN TRANSITO:

FECHA	BENEFICIARIO	No	POLIZA	IMPORTE
MENOS	CHEQUES EN TRANSITO			0.00

MAS ABONOS NO CORRESPONDIDOS 4,097.51

DIFERENCIA PENDIENTE DE REGISTRO DE ENERO-DICIEMBRE 2021

SALDO CONCILIADO	4,097.51
SALDO EN CONTABILIDAD	4,097.51
	0.00

JUAN ALEJANDRO VARGAS MORALES

DIRECTOR DEL DIF MUNICIPAL DE PANUCO DE DURANGO, DGO.

9985011

ESTADO DE CUENTA INTEGRAL

MUNICIPIO PANUCO DE CORONADO DIF MUNICI PAL
COLONIA FCO SER Y T ESPINO
FCO I MADERO DGO, PANUCO DECORONADO
FRANCISCO I MADERO, DURANGO
C.P. 34780 C.P. 34781 E01943780

11199985011409178940001

0059004

www.inab.org.mx

CODIGO DE CLIENTE NO. 40917894
R.F.C. TMP360901 RB2
MONEDA : MONEDA NACIONAL
SUCURSAL: 3780 SUC. PRINCIPAL GPE VICTORIA
TELEFONO: 51-69-43-00 DE CDMX O LADA 0155 51-69-43-00
PERIODO : 01 AL 30 DE NOVIEMBRE DE 2019

INFORMACION A CLIENTES

RESUMEN INFORMATIVO

PRODUCTO		MES ANTERIOR		MES ACTUAL		INTERESES BRUTOS	COMISIONES COBRADAS	* GAT NOMINAL	* GAT REAL
CUENTA PYME TRADICIONAL	22-00054726-9	17,582.47	100.00%	0.00	0.00%	0.00	72.00		
TOTAL		17,582.47	100.00%	0.00	0.00%				

CUENTA DE CHEQUES

CUENTA PYME TRADICIONAL 22-00054726-9

CLABE 014194220005472690

SALDO PROMEDIO	2,537.42	SALDO INICIAL	17,582.47	+ INTERESES BRUTOS	
TASA BRUTA DE INTERES ANUAL	0.0000%	+ DEPOSITOS	0.00	- I.S.R. RETENIDO (1.04%)	
DIAS DEL PERIODO	30	- RETIROS	17,582.47	= INTERESES NETOS	
SDO. PROMEDIO MINIMO	5,000.00				
	CORTE AL 30/11/2019	= SALDO ACTUAL	0.00	COMISIONES COBRADAS	72.00

GRAFICO CUENTA DE CHEQUES

CUENTA PYME TRADICIONAL 22-00054726-9

(Saldo Inicial de $17,582.47)



DETALLE DE MOVIMIENTOS CUENTA DE CHEQUES

CUENTA PYME TRADICIONAL 22-00054726-9

CLABE 014194220005472690

FECHA	FOLIO	DESCRIPCION	DEPOSITOS	RETIROS	SALDO
31-OCT-2019		SALDO FINAL DEL PERIODO ANTERIOR			17,582.47
01-NOV-2019	0000000	COMISION CHEQUES PAGADOS N.OP.: 0000004 OCT 2019		72.00	17,510.47
01-NOV-2019	0000000	I V A OCT 2019		11.52	17,498.95
05-NOV-2019	0000408	PGO CHEQUE OTRAS INSTITUCIONES 0120974 RFC HEOL750619K75		6,192.00	11,306.95
05-NOV-2019	0000411	PGO CHEQUE OTRAS INSTITUCIONES 0120974 RFC NOU941121 6N6		8,243.54	3,063.41
07-NOV-2019	0000414	PAGO CHEQUE EFECTIVO		3,063.41	0.00
		TOTAL	0.00	17,582.47	0.00

INFORMACION FISCAL

UUID DEL TIMBRADO
E6CBA0BD-0DC6-435C-9A53-235AEA989D36

NUM. DE CERTIFICADO DEL EMISOR
00001000000403943330

NUM. DE CERTIFICADO DEL SAT
00001000000404598147

BANCO SANTANDER (MEXICO) S.A., INSTITUCION DE BANCA MULTIPLE, GRUPO FINANCIERO SANTANDER MEXICO,
R.F.C. BSM970519DU8
PROLONGACION PASEO DE LA REFORMA NO. 500 PISO 2 MOD. 206, COL. LOMAS DE SANTA FE,
DELEGACION ALVARO OBREGON, C.P. 01219, CIUDAD DE MEXICO
AGRADECEREMOS NOS COMUNIQUE SUS OBJECIONES EN UN PLAZO DE 90 DIAS DE LO CONTRARIO CONSIDERAREMOS SU CONFORMIDAD.

ESTADO DE CUENTA INTEGRAL

MUNICIPIO PANUCO DE CORONADO DIF MUNICI PAL

111999856114091789400l

CODIGO DE CLIENTE NO. 40917894
PERIODO : 01 AL 30 DE NOVIEMBRE DE 2019

MENSAJES IMPORTANTES

I DESEA RECIBIR TRANSFERENCIAS ELECTRONICAS DE FONDOS INTERBANCARIAS, DEBERA INFORMAR A LA PERSONA QUE LE ENVIARA LA O LAS TRANSFERENCIAS ESPECTIVAS, EL NUMERO DE CLAVE BANCARIA ESTANDAR (CLABE) DE LA CUENTA RECEPTORA DE LOS FONDOS, SEGUN SE INDICA EN ESTE ESTADO DE CUENTA, ASI OMO EL NOMBRE DE ESTE BANCO.

STIMADO CLIENTE: POR MEDIO DEL PRESENTE LE RECORDAMOS QUE TODAS LAS TRANSACCIONES/OPERACIONES REALIZADAS CON CHEQUES PROVENIENTES DE OTROS ANCOS, (INCLUSO CHEQUES CERTIFICADOS Y DE CAJA) AL SER RECIBIDOS EN NUESTRAS SUCURSALES, LA DISPONIBILIDAD DE LOS FONDOS (SIN QUE HAYA ALGUNA AUSA PREVIA DE RECHAZO U ORDEN DE NO PAGO DE CHEQUE POR EL OTRO BANCO) SERA AL DIA SIGUIENTE HABIL A SU DEPOSITO, DESPUES DE LAS 12:00 HORAS. N CONSECUENCIA, LE RECORDAMOS TOMAR LAS PRECAUCIONES NECESARIAS Y CONVENIENTES PARA EVITAR LA ENTREGA DE PRODUCTOS, MERCANCIAS, BIENES Y/O OCUMENTOS OBJETO DE LAS TRANSACCIONES, HASTA QUE CUENTE CON LA DISPONIBILIDAD DE LOS RECURSOS EN SU CUENTA.

NCUMPLIR SUS OBLIGACIONES LE PUEDE GENERAR COMISIONES.

ANCO SANTANDER (MEXICO), S.A., HACE DEL CONOCIMIENTO DEL CLIENTE QUE UNICAMENTE ESTAN GARANTIZADOS POR EL IPAB: LOS DEPOSITOS BANCARIOS DE INERO A LA VISTA RETIRABLES EN DIAS PREESTABLECIDOS, DE AHORRO Y A PLAZO O CON PREVIO AVISO, ASI COMO LOS PRESTAMOS Y CREDITOS QUE ACEPTE EL ANCO HASTA POR EL EQUIVALENTE A CUATROCIENTAS MIL UDIS POR PERSONA.

PRECIABLE CLIENTE, QUEREMOS PONER A SU DISPOSICION LOS SIGUIENTES CANALES PARA EL REGISTRO DE SUS ACLARACIONES, QUEJAS, SUGERENCIAS O ELICITACIONES: UNIDAD DE ATENCION PYME ENVIANDO UN CORREO A solucionespyme@santander.com.mx, O BIEN, LLAMANDO AL 51 694 303 EN LA CIUDAD DE EXICO Y AREA METROPOLITANA Y AL 0155 51 694 303 DEL INTERIOR DE LA REPUBLICA. EN BANCO SANTANDER ES UN PLACER ATENDERLE.

ANTANDER PONE A SUS SERVICIOS, LAS 24 HORAS DEL DIA, LOS 365 DIAS PARA LA ATENCION DE ACLARACIONES LA SUPER LINEA, CUYOS TELEFONOS SON 51 694 00 EN LA CIUDAD DE MEXICO Y AREA METROPOLITANA Y AL 0155 51 694 300 DEL INTERIOR DE LA REPUBLICA.

ANCO SANTANDER MEXICO, S.A., INSTITUCION DE BANCA MULTIPLE, GRUPO FINANCIERO SANTANDER MEXICO RECIBE LAS CONSULTAS, RECLAMACIONES O CLARACIONES, EN SU UNIDAD ESPECIALIZADA DE ATENCION A USUARIOS, UBICADA EN AV. VASCO DE QUIROGA NO. 3900, TORRE A PISO 13, CORP. DIAMANTE, OL. LOMAS DE SANTA FE, CUAJIMALPA, C.P. 05100, CIUDAD DE MEXICO Y POR CORREO ELECTRONICO uesc@santander.com.mx O A LOS TELEFONOS 51 694 328 EN A CIUDAD DE MEXICO Y AREA METROPOLITANA Y AL 0155 51 694 328 DEL INTERIOR DE LA REPUBLICA, ASI COMO EN CUALQUIERA DE SUS SUCURSALES U FICINAS. EN EL CASO DE NO OBTENER UNA RESPUESTA SATISFACTORIA, PODRA ACUDIR A LA COMISION NACIONAL PARA LA PROTECCION Y DEFENSA DE LOS SUARIOS DE SERVICIOS FINANCIEROS, DIRECCION EN INTERNET: www.gob.mx/condusef O A LOS TELEFONOS: (55) 5340 0999 Y (01 800) 999 8080.

STIMADO CLIENTE, CON OBJETO DE QUE SU ESTADO DE CUENTA TENGA VALIDEZ FISCAL ASI COMO LA INFORMACION CORRECTA, ES INDISPENSABLE QUE EL DATO DEL FC QUE APARECE EN EL PRESENTE, SE ENCUENTRE ACTUALIZADO Y CORRESPONDA AL QUE TIENE REGISTRADO EN EL SAT. POR LO ANTERIOR, SI ESTE DATO NO ORRESPONDE AL QUE APARECE EN ESTE DOCUMENTO, ES NECESARIO QUE CONFIRME POR ESCRITO EL DATO DE SU RFC CORRECTO Y COMPLETO, ENTREGANDO COPIA DE U CEDULA FISCAL, CONSTANCIA DE INSCRIPCION O DE REGISTRO ANTE EL SAT, E IDENTIFICACION CON EL EJECUTIVO DE SUCURSAL TITULAR DE SU CUENTA.

SISTEMA PARA EL DESARROLLO INTEGRAL DE LA FAMILIA DEL MUNICIPIO DE PÁNUCO DE ESTADO DE DURANGO

Auxiliares de Cuentas del 01/dic./2021 al 31/dic./2021

Con saldo y/o movimientos. (De la cuenta: 1112-01-001 a la 1112-01-002)

Usr: supervisor
Rep: rptAuxiliarCuentas

Fecha y hora de Impresión: 20/ene./2022 12:59 p. m.

Cuenta / Poliza	Fecha	Nombre de la Cuenta / Beneficiario	No. Factura	Cheque / Folio	Concepto	Saldo Inicial	Movimientos del Periodo		Saldos
							Cargos	Abonos	
1112-01-002					Cta. 269	$4,097.51	$0.00	$0.00	$4,097.51
					Total :	4,097.51	0.00	0.00	4,097.51

CONCILIACION BANCARIA
MUNICIPIO DE PANUCO DE CORONADO, DGO (DIF MUNICIPAL)
CUENTA SANTANDER 18000127567
POR EL MES DE DICIEMBRE DE 2021

SALDO SEGÚN ESTADO DE CUENTA DEL BANCO 42.20

Menos

CHEQUES EN TRANSITO:

FECHA	BENEFICIARIO	No	POLIZA	IMPORTE
MENOS	CHEQUES EN TRANSITO			0.00

MAS ABONOS NO CORRESPONDIDOS 0.00

DIFERENCIA PENDIENTE DE REGISTRO DE ENERO-DICIEMBRE 2021

0.00

SALDO EN BANCOS	42.20
SALDO EN CONTABILIDAD	42.20

0.00

JUAN ALEJANDRO VARGAS MORALES
DIRECTOR DEL DIF MUNICIPAL DE PANUCO DE DURANGO, DGO.

Santander

BANCO SANTANDER (MÉXICO), S.A.
INSTITUCIÓN DE BANCA MÚLTIPLE
GRUPO FINANCIERO SANTANDER MÉXICO

4287541

ESTADO DE CUENTA INTEGRAL

IPAB
www.ipab.org.mx

INSTITUTO PARA LA PROTECCIÓN AL AHORRO BANCARIO

SISTEMA PARA EL DESARROLLO INTEGRAL DE L A FAMILIA DEL MUNIC
PINO SUAREZ SN
FRANCISCO I MADERO CENTRO, PANUCO DECORONADO
FRANCISCO I. MADERO, DURANGO
C.P. 34780 C.R. 34781 P01943780

00786669

1221428754148618456001

CODIGO DE CLIENTE NO. 48618456
R.F.C. DIF851022 RN2
MONEDA : MONEDA NACIONAL
SUCURSAL: 3780 SUC. PRINCIPAL GPE VICTORIA
TELEFONO: 51-69-43-00 DE CDMX O LADA 0155 51-69-43-00
PERIODO : 01 AL 31 DE DICIEMBRE DE 2021

INFORMACION A CLIENTES

RESUMEN INFORMATIVO

PRODUCTO		MES ANTERIOR		MES ACTUAL		INTERESES BRUTOS	COMISIONES COBRADAS	* GAT NOMINAL	* GAT REAL
MAXIENLACE PRODUCTIVO	18-00012756-7	0.00	0.00%	42.20	100.00%	0.00	2,054.39		
TOTAL		0.00	0.00%	42.20	100.00%				

CUENTA DE CHEQUES

MAXIENLACE PRODUCTIVO 18-00012756-7

CLABE 014194180001275672

SALDO PROMEDIO	19,654.41	SALDO INICIAL	0.00	+ INTERESES BRUTOS	
TASA BRUTA DE INTERES ANUAL	0.0000%	+ DEPOSITOS	185,000.00	- I.S.R. RETENIDO (.97%)	
DIAS DEL PERIODO	31	- RETIROS	184,957.80	= INTERESES NETOS	
NO REQUIERE SDO. PROMEDIO MINIMO					
CORTE AL 31/12/2021		= SALDO ACTUAL	42.20	COMISIONES COBRADAS	2,054.39

GRAFICO CUENTA DE CHEQUES

MAXIENLACE PRODUCTIVO 18-00012756-7

(Saldo Inicial de $0.00)

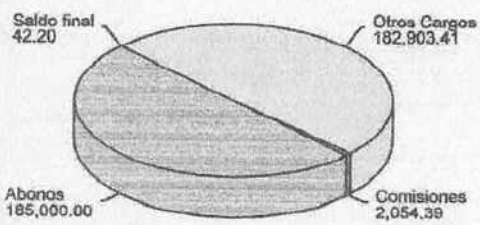

DETALLE DE MOVIMIENTOS CUENTA DE CHEQUES

MAXIENLACE PRODUCTIVO 18-00012756-7

CLABE 014194180001275672

FECHA	FOLIO	DESCRIPCION	DEPOSITOS	RETIROS	SALDO
30-NOV-2021		SALDO FINAL DEL PERIODO ANTERIOR			0.00
07-DIC-2021	4069945	ABONO TRANSFERENCIA SPEI HORA 13:38:45 RECIBIDO DE BANORTE DE LA CUENTA 072023011353200218 DEL CLIENTE MUNICIPIO DE PANUCO DE CORONADO CLAVE DE RASTREO BB46APR12021120715203082O6 REF 3264623 CONCEPTO APOYO DIF MUNICIPAL MES DE DICIEMBRE RFC TMP360901RB2	185,000.00		185,000.00
07-DIC-2021	0000000	COMISION ANUALIDAD USO ENLACE		864.39	184,135.61
07-DIC-2021	0000000	I V A POR COMISION		138.30	183,997.31
07-DIC-2021	0000000	COMISION MINIMA POR USO ENLACE		350.00	183,647.31
07-DIC-2021	0000000	I V A POR COMISION		56.00	183,591.31
07-DIC-2021	0000000	COMISION CHEQUES PAGADOS NOV 2021		120.00	183,471.31
07-DIC-2021	0000000	I V A NOV 2021		19.20	183,452.11

BANCO SANTANDER (MEXICO) S.A., INSTITUCION DE BANCA MULTIPLE, GRUPO FINANCIERO SANTANDER MEXICO,
R.F.C. BSM970519DU8
PROLONGACION PASEO DE LA REFORMA NO. 500 PISO 2 MOD. 206, COL. LOMAS DE SANTA FE,
DELEGACION ALVARO OBREGON, C.P. 01219, CIUDAD DE MEXICO
AGRADECEREMOS NOS COMUNIQUE SUS OBJECIONES EN UN PLAZO DE 90 DIAS DE LO CONTRARIO CONSIDERAREMOS SU CONFORMIDAD.

Proteja su información suscribiéndo a Paperless, su estado de cuenta por correo electrónico, en cualquiera de nuestras sucursales Santander.

Santander

BANCO SANTANDER (MÉXICO), S.A.
INSTITUCIÓN DE BANCA MÚLTIPLE
GRUPO FINANCIERO SANTANDER MÉXICO

4287541

ESTADO DE CUENTA INTEGRAL

FECHA	FOLIO	DESCRIPCION	DEPOSITOS	RETIROS	SALDO
07-DIC-2021	0000000	CARGO PAGO NOMINA POR APLICAR PAGO DE NOMINA		55,761.00	127,691.11
07-DIC-2021	0000000	COMISION DISPERSION DE PAGOS		185.00	127,506.11
07-DIC-2021	0000000	I V A POR COMISION		29.60	127,476.51
08-DIC-2021	0000295	PAGO CHEQUE EFECTIVO		12,000.00	115,476.51
09-DIC-2021	0000288	PGO CHEQUE OTRAS INSTITUCIONES 0720630 RFC LUMA370418MY9		800.00	114,676.51
09-DIC-2021	0000297	PAGO CHEQUE EFECTIVO		25,000.00	89,676.51
09-DIC-2021	0000296	PAGO CHEQUE DEPOSITO EN CUENTA RFC HEBL3708107K7		10,000.00	79,676.51
09-DIC-2021	0000293	PAGO CHEQUE DEPOSITO EN CUENTA RFC GCC010917MF6		2,127.00	77,549.51
10-DIC-2021	0000289	PAGO CHEQUE DEPOSITO EN CUENTA RFC NALS700523ES0		2,125.50	75,424.01
13-DIC-2021	0000298	PGO CHEQUE OTRAS INSTITUCIONES 0300630 RFC PPA7609026W5		2,604.78	72,819.23
13-DIC-2021	0000299	PGO CHEQUE OTRAS INSTITUCIONES 0120974 RFC LUMA370418MY9		3,000.00	69,819.23
13-DIC-2021	0000000	CARGO PAGO NOMINA POR APLICAR PAGO DE NOMINA		49,931.16	19,888.07
13-DIC-2021	0000000	COMISION DISPERSION DE PAGOS		185.00	19,703.07
13-DIC-2021	0000000	I V A POR COMISION		29.60	19,673.47
13-DIC-2021	0000302	PAGO CHEQUE EFECTIVO		1,545.11	18,128.36
13-DIC-2021	0000301	PAGO CHEQUE EFECTIVO		2,824.79	15,303.57
14-DIC-2021	0000291	PGO CHEQUE OTRAS INSTITUCIONES 0720630 RFC GCC010917MF6		2,127.00	13,176.57
14-DIC-2021	0000292	PGO CHEQUE OTRAS INSTITUCIONES 0720630 RFC GCC010917MF6		2,127.00	11,049.57
14-DIC-2021	0000294	PGO CHEQUE OTRAS INSTITUCIONES 0720630 RFC GCC010917MF6		2,127.00	8,922.57
16-DIC-2021	0000303	PAGO CHEQUE DEPOSITO EN CUENTA RFC GCC010917MF6		2,824.79	6,097.78
17-DIC-2021	0000304	PAGO CHEQUE DEPOSITO EN CUENTA RFC NALS700523ES0		2,824.79	3,272.99
23-DIC-2021	0000305	PAGO CHEQUE DEPOSITO EN CUENTA RFC GCC010917MF6		2,824.79	448.20
31-DIC-2021	0000000	COMISION MINIMA POR USO ENLACE COMISION MINIMA		350.00	98.20
31-DIC-2021	0000000	I V A COMISION MINIMA		56.00	42.20
		TOTAL	185,000.00	184,957.80	42.20

INFORMACION FISCAL

UUID DEL TIMBRADO
1D70B34B-CF38-47F2-9BC6-3CD4A6CF16FC

NUM. DE CERTIFICADO DEL EMISOR
00001000000504535458

NUM. DE CERTIFICADO DEL SAT
00001000000505211329

FOLIO INTERNO :	18000127567
FECHA Y HORA DE EXPEDICION :	2022-01-01T16:59:32
FECHA Y HORA DE CERTIFICACION :	2022-01-01T16:59:35
REGIMEN FISCAL DEL EMISOR :	601 - GENERAL DE LEY PERSONAS MORALES
LUGAR DE EXPEDICION DEL COMPROBANTE :	01219 - CIUDAD DE MEXICO
UNIDAD DE MEDIDA :	E48 - UNIDAD DE SERVICIO
METODO DE PAGO :	PUE - PAGO EN UNA SOLA EXHIBICION.
TIPO DE COMPROBANTE :	INGRESO

SELLO DIGITAL DEL EMISOR

QomUHP9WncSVzSIxZJr+gF+pcfj788D7jstqluZoxwz/sdVbEYOlwWx4T6NJCsYWsbDam2cQ8rgMOOtIp9w5gTh34DEMvkMEA2CW/L21fIDBhXjGTeRsCuPk1GhtjIfrcPNbOdFkINRR/fDdW
wunrjIFNDzlV15bb516zDhX4wxk25pTZTTCiJOoWt2yf9EXpFJi2XhDwrJKAFPEQgNXTfUbUfMtu+eXr/kGr5YToYOYqf15kowOsaoY62yahemkukE46z9WNUTTIeMAPU/YNF/zoW3H3t3idN
qOlcyC3fYp5lvmqg4OWt+b7+xIlxvNNyLJE19VyHRkOgvOaVPP6A==

SELLO DIGITAL DEL SAT

PKEzH2mqLUKiVi0CHO5edX3YbDApfGCixFTP9bGruX1SqYm+AuCq1fDaV/IuI6cmy9JGrK1yvZcznpRqxPtQIq9zkl1e1FGhRu/AaC2pdIA7PEHAVejj752md3VhyizVCUH/QIyS4p1DUEXZc
DA6IeJRi0lvMzLwBwIpB3s4vCAfnZzqE12XoYXQcMwRoj32pwaIykhcnA1wO2NTx69VP2/dIzX+V7jsmiroCofMyOddw2CLvc/3GE9v0iRt36sN/d1la/tWnHmWvM14GhasvEJXPneMdroAYL
gsoKVyAVGVSUHyUKBqBntlZDXhRfXF61zzJKP7IcDXIYhYCM6RCg==

CADENA ORIGINAL DEL COMPLEMENTO DE CERTIFICACION DEL SAT

||1.1|1D70B34B-CF38-47F2-9BC6-3CD4A6CF16FC|2022-01-01T16:59:35|INTO20124V62|QomUHP9WncSVzSIxZJr+gF+pcfj788D7jstqluZoxwz/sdVbEYOlwWx4T6NJCsYWsbDam
2cQ8rgMOOtIp9w5gTh34DEMvkMEA2CW/L21fIDBhXjGTeRsCuPk1GhtjIfrcPNbOdFkINRR/fDdWwunrjIFNDzlV15bb516zDhX4wxk25pTZTTCiJOoWt2yf9EXpFJi2XhDwrJKAFPEQgNXTf
UbUfMtu+eXr/kGr5YToYOYqf15kowOsaoY62yahemkukE46z9WHUTTIeMAPU/YNF/zoW3H3t3idNqOlcyC3fYp5lvmqg4OWt+b7+xIlxvNNyLJE19VyHRkOgvOaVPP6A==|00001000000505
21132911

ESTE DOCUMENTO ES UNA REPRESENTACIÓN IMPRESA DE UN CFDI

PAGO EN UNA SOLA EXHIBICION

Santander

Banco Santander (México), S.A.
Institución de Banca Múltiple
Grupo Financiero Santander México

ESTADO DE CUENTA INTEGRAL

SISTEMA PARA EL DESARROLLO INTEGRAL DE L A FAMILIA DEL MUNIC

CODIGO DE CLIENTE NO. 48618456
PERIODO : 01 AL 31 DE DICIEMBRE DE 2021

12214287541486184560O1

SIGNIFICADO DE ABREVIATURAS UTILIZADAS EN EL ESTADO DE CUENTA:

ABO=	ABONO (S)	DEB=	DEBITO	NO=	NUMERO
ANUL=	ANULACION	DEP=	DEPOSITO	NOM=	NOMINA
ANT=	ANTICIPO	DESEM=	DESEMPLEO	ORD=	ORDEN
ANTICIP=	ANTICIPADO	DEV=	DEVOLUCION (ES)	P=	POR
ASEG=	ASEGURAMIENTO	DISP=	DISPOSICION	PAG=	PAGARE (S)
AUT=	AUTOMATICO	DOMIC=	DOMICILIACION	PER=	PERIODO
AUTO=	AUTOMOVIL, AUTOMOTRIZ	EFEC=	EFECTIVO	PGO=	PAGO
BNE=	NÚMERO DE CONTRATO DE FONDOS DE INVERSIÓN	ELEC=	ELECTRONICO (A)	PZO=	PLAZO
BONI=	BONIFICACION	EQUIV=	EQUIVALENTE	REC=	RECIBO
C=	CON	ESQ=	ESQUEMA	REF=	REFERENCIA
C/U=	CADA UNO (A)	FACT=	FACTURACION	REN=	RENDIMIENTO
C.A.T.=	COSTO ANUAL TOTAL	FEC=	FECHA	S=	SOBRE
C.E.R.=	COSTO EFECTIVO REMANENTE	FED=	FEDERAL (ES)	SBC=	SALVO BUEN COBRO
CAJ=	CAJERO (S)	G.A.T.=	GANANCIA ANUAL TOTAL	SDO=	SALDO
CANC=	CANCELACION	IMPTO=	IMPUESTO (S)	SEG=	SEGURO (S)
CAP=	CAPITAL	INI=	INICIAL	SER=	SERVICIO
CDMX=	CIUDAD DE MEXICO	INT / INTS=	INTERES (ES)	SPEI=	SISTEMA DE PAGOS ELECTRONICOS
CERTIF=	CERTIFICADO	INTAL=	INTERNACIONAL	SUC=	SUCURSAL
CGO=	CARGO	INV=	INVERSION	T=	TASA
CH=	CHEQUE (S, RA)	INVALID=	INVALIDEZ	TARJ=	TARJETA (S)
COB=	COBRO	LCI=	LINEA DE CREDITO INMEDIATA	TEF=	TRANSFERENCIA ELECTRONICA DE FONDOS
COM=	COMISION	LIQ=	LIQUIDACION	TPV=	TERMINAL PUNTO DE VENTA
CR=	CREDITO	LOC=	LINEA DE COBERTURA	TRANSF=	TRANSFERENCIA
CRED=	CREDITO	LPI=	LINEA DE PROTECCION INMEDIATA	VTA=	VENTA (S)
CTA=	CUENTA (S)	MORA=	MORATORIO (S)	VTO=	VENCIMIENTO
CTA VIRT=	CUENTA VIRTUAL	N. OP=	NUMERO DE OPERACIÓN (ES)		

MENSAJES IMPORTANTES

BANCO SANTANDER MEXICO, S.A., HACE DEL CONOCIMIENTO DEL CLIENTE QUE UNICAMENTE ESTAN GARANTIZADOS POR EL IPAB: LOS DEPOSITOS BANCARIOS DE DINERO A LA VISTA RETIRABLES EN DIAS PREESTABLECIDOS, DE AHORRO Y A PLAZO O CON PREVIO AVISO, ASI COMO LOS PRESTAMOS Y CREDITOS QUE ACEPTE EL BANCO HASTA POR EL EQUIVALENTE A CUATROCIENTAS MIL UDIS POR PERSONA.

SANTANDER PONE A SUS SERVICIOS, LAS 24 HORAS DEL DIA, LOS 365 DIAS PARA LA ATENCION DE ACLARACIONES LA SUPER LINEA, CUYOS TELEFONOS SON 55 51 694 300 EN LA CIUDAD DE MEXICO Y DESDE CUALQUIER PARTE DE LA REPUBLICA.

BANCO SANTANDER MEXICO, S.A., INSTITUCION DE BANCA MULTIPLE, GRUPO FINANCIERO SANTANDER MEXICO RECIBE LAS CONSULTAS, RECLAMACIONES O ACLARACIONES, EN SU UNIDAD ESPECIALIZADA DE ATENCION A USUARIOS, UBICADA EN AV. VASCO DE QUIROGA NO. 3900, TORRE A PISO 13, CORP. DIAMANTE, COL. LOMAS DE SANTA FE, ALCALDIA CUAJIMALPA, C.P. 05100, CIUDAD DE MEXICO Y POR CORREO ELECTRONICO ueac@santander.com.mx O A LOS TELEFONOS 55 51 694 328 EN LA CIUDAD DE MEXICO Y CUALQUIER PARTE DE LA REPUBLICA, ASI COMO EN CUALQUIERA DE SUS SUCURSALES U OFICINAS. EN EL CASO DE NO OBTENER UNA RESPUESTA SATISFACTORIA, PODRA ACUDIR A LA COMISION NACIONAL PARA LA PROTECCION Y DEFENSA DE LOS USUARIOS DE SERVICIOS FINANCIEROS, DIRECCION EN INTERNET: www.condusef.gob.mx O A LOS TELEFONOS: 55 5340 0999 Y 800 999 8080.

ESTIMADO CLIENTE, CON OBJETO DE QUE SU ESTADO DE CUENTA TENGA VALIDEZ FISCAL ASI COMO LA INFORMACION CORRECTA, ES INDISPENSABLE QUE EL DATO DEL RFC QUE APARECE EN EL PRESENTE, SE ENCUENTRE ACTUALIZADO Y CORRESPONDA AL QUE TIENE REGISTRADO EN EL SAT. POR LO ANTERIOR, SI ESTE DATO NO CORRESPONDE AL QUE APARECE EN ESTE DOCUMENTO, ES NECESARIO QUE CONFIRME POR ESCRITO EL DATO DE SU RFC CORRECTO Y COMPLETO, ENTREGANDO COPIA DE SU CEDULA FISCAL, CONSTANCIA DE INSCRIPCION O DE REGISTRO ANTE EL SAT, E IDENTIFICACION CON EL EJECUTIVO DE SUCURSAL TITULAR DE SU CUENTA.

Proteja su información suscribiendo a Paperless, su estado de cuenta por correo electrónico, en cualquiera de nuestras sucursales Santander.

SISTEMA PARA EL DESARROLLO INTEGRAL DE LA FAMILIA DEL MUNICIPIO DE PÁNUCO DE ESTADO DE DURANGO

indetec

Auxiliares de Cuentas del 01/dic./2021 al 31/dic./2021

Con saldo y/o movimientos. (De la cuenta: 1112-01-003 a la 1112-01-003)

Usr: supervisor
Rep: rptAuxiliarCuentas

Fecha y hora de Impresión: 20/ene./2022 12:59 p. m.

Cuenta / Poliza	Fecha	Nombre de la Cuenta / Beneficiario	No. Factura	Cheque / Folio	Concepto	Saldo Inicial	Movimientos del Periodo Cargos	Abonos	Saldos
1112-01-003				Cta. 567		$0.00	$185,000.00	$184,957.80	$42.20
C00195	07/12/2021	PERSONAL DE DIF PANU			PERIODO 2: PAGO DE PASIVO DE LA SEGUNDA QUINCENA DE NOVIEMBRE A PERSONAL D		$0.00	$55,761.00	-$55,761.00
C00195	07/12/2021	PERSONAL DE DIF PANU			PERIODO 2: PAGO DE PASIVO DE LA SEGUNDA QUINCENA DE NOVIEMBRE A PERSONAL D		$0.00	$2,125.50	-$57,886.50
C00195	07/12/2021	PERSONAL DE DIF PANU			PERIODO 2: PAGO DE PASIVO DE LA SEGUNDA QUINCENA DE NOVIEMBRE A PERSONAL D		$0.00	$2,127.00	-$60,013.50
C00195	07/12/2021	PERSONAL DE DIF PANU			PERIODO 2: PAGO DE PASIVO DE LA SEGUNDA QUINCENA DE NOVIEMBRE A PERSONAL D		$0.00	$2,127.00	-$62,140.50
C00195	07/12/2021	PERSONAL DE DIF PANU			PERIODO 2: PAGO DE PASIVO DE LA SEGUNDA QUINCENA DE NOVIEMBRE A PERSONAL D		$0.00	$2,127.00	-$64,267.50
C00195	07/12/2021	PERSONAL DE DIF PANU			PERIODO 2: PAGO DE PASIVO DE LA SEGUNDA QUINCENA DE NOVIEMBRE A PERSONAL D		$0.00	$2,127.00	-$66,394.50
I00025	07/12/2021				IR:23; DIF PANUCO (SUBSIDIO CORRESPONDIENTE AL MES DE DICIEMBRE DE		$165,000.00	$0.00	$118,605.50
C00199	07/12/2021	PROVEEDORES VARIOS		288	GP PROVEEDORES VARIOS, Folio Pago: 46 (PAGO DE FACTURA POR CONSUMI		$0.00	$700.00	$117,905.50
C00200	07/12/2021	JUAN ALEJANDRO VARG		288	GP Folio: 140 (APOYO ECONOMICO A PERSONA DE ESCASOS RECURSOS. GP I		$0.00	$100.00	$117,805.50
E00024	07/12/2021	CHEQUE CANCELADO		290	CHEQUE CANCELADO (CHEQUE CANCELADO)		$0.00	$0.00	$117,805.50
E00024	07/12/2021	CHEQUE CANCELADO		290	CHEQUE CANCELADO (CHEQUE CANCELADO)		$0.00	$0.00	$117,805.50
C00207	07/12/2021	BANCO SANTANDER SA		EDO CTA	GP BANCO SANTANDER SA, Folio Pago: 49 (COMISIONES BANCARIAS DEL MES		$0.00	$2,383.09	$115,422.41
C00201	08/12/2021	JUAN ALEJANDRO VARG		285	GP Folio: 141 (APOYO ECONOMICO A PERSONAS DE ESCASOS RECURSOS. GP		$0.00	$12,000.00	$103,422.41
C00202	08/12/2021	HERNANDEZ BARRAZA I		286	GP Folio: 142 (PAGO DE FACTURA POR COMPRA DE TORTILLAS QUE FUERON I		$0.00	$10,000.00	$93,422.41
C00203	08/12/2021	MARIA DEL SOCORRO B		287	GP Folio: 143 (PAGO DE FACTURA POR COMPRA DE PRODUCTOS ALIMENTICIC		$0.00	$25,000.00	$68,422.41
C00204	08/12/2021	GONZALEZ ONTIVEROS		298	GP GONZALEZ ONTIVEROS JOSE DE JESUS, Folio Pago: 47 (PAGO DE FACTUR/		$0.00	$2,604.78	$65,817.63
C00208	08/12/2021	PROVEEDORES VARIOS		299	GP PROVEEDORES VARIOS, Folio Pago: 48 (PAGO DE VARIAS FACTURAS POR		$0.00	$2,600.00	$63,217.63
C00206	08/12/2021	JUAN ALEJANDRO VARG		299	GP Folio: 144 (APOYO ECONOMICO A PERSONA DE ESCASOS RECURSOS. GP I		$0.00	$400.00	$62,817.63
C00189	11/12/2021	OSNI ELOIR RAMOS CAF		301	PAGO DE AGUINALDO A PERSONAL DE DIF PANUCO (PAGO DE AGUINALDO A I		$0.00	$2,824.79	$59,992.84
C00190	11/12/2021	IVONNE MORENO LIMON		302	GP Folio: 132 (PAGO DE AGUINALDO A PERSONAL DE DIF PANUCO. GP Folio: 13		$0.00	$1,545.11	$58,447.73
C00191	11/12/2021	ALMA ERIKA GUEVARA F		303	PAGO DE AGUINALDO A PERSONAL DE DIF PANUCO (PAGO DE AGUINALDO A I		$0.00	$2,824.79	$55,622.94
C00192	11/12/2021	JUAN MANUEL GARCIA E		304	PAGO DE AGUINALDO A PERSONAL DE DIF PANUCO (PAGO DE AGUINALDO A I		$0.00	$2,824.79	$52,798.15
C00193	11/12/2021	MARIA DEL SOCORRO H		305	PAGO DE AGUINALDO A PERSONAL DE DIF PANUCO (PAGO DE AGUINALDO A I		$0.00	$2,824.79	$49,973.36
C00196	11/12/2021	PERSONAL DE DIF PANU		AGUINALDO	PAGO DE AGUINALDO A PERSONAL DE DIF PANUCO DE CORONADO (PAGO DI		$0.00	$49,931.16	$42.20
E00025	11/12/2021	CHEQUE CANCELADO		300	CHEQUE CANCELADO (CHEQUE CONCELADO)		$0.00	$0.00	$42.20
E00025	11/12/2021	CHEQUE CANCELADO		300	CHEQUE CANCELADO (CHEQUE CONCELADO)		$0.00	$0.00	$42.20
C00188	31/12/2021	PERSONAL DE DIF PANU		TRANFER	PAGO DE PASIVO DE LA SEGUNDA QUINCENA DE NOVIEMBRE DE 2021 (PAGO		$0.00	$55,761.00	-$55,718.80
C00188	31/12/2021	PERSONAL DE DIF PANU		TRANFER	289 (PAGO DE PASIVO DE LA SEGUNDA QUINCENA DE NOVIEMBRE A PERSON		$0.00	$2,125.50	-$57,844.30
C00188	31/12/2021	PERSONAL DE DIF PANU		TRANFER	291 (PAGO DE PASIVO DE LA SEGUNDA QUINCENA DE NOVIEMBRE A PERSON		$0.00	$2,127.00	-$59,971.30
C00188	31/12/2021	PERSONAL DE DIF PANU		TRANFER	292 (PAGO DE PASIVO DE LA SEGUNDA QUINCENA DE NOVIEMBRE A PERSON		$0.00	$2,127.00	-$62,098.30
C00188	31/12/2021	PERSONAL DE DIF PANU		TRANFER	293 (PAGO DE PASIVO DE LA SEGUNDA QUINCENA DE NOVIEMBRE A PERSON		$0.00	$2,127.00	-$64,225.30

SISTEMA PARA EL DESARROLLO INTEGRAL DE LA FAMILIA DEL MUNICIPIO DE PÁNUCO DE ESTADO DE DURANGO

Auxiliares de Cuentas del 01/dic./2021 al 31/dic./2021

Con saldo y/o movimientos. (De la cuenta: 1112-01-003 a la 1112-01-003)

Usr: supervisor
Rep: rptAuxiliarCuentas

Fecha y hora de Impresión: 20/ene./2022 12:59 p. m.

Cuenta		Nombre de la Cuenta				Saldo Inicial	Movimientos del Periodo		
Póliza	Fecha	Beneficiario	No. Factura	Cheque / Folio	Concepto		Cargos	Abonos	Saldos
C00188	31/12/2021	PERSONAL DE DIF PANL		TRANFER	294 (PAGO DE PASIVO DE LA SEGUNDA QUINCENA DE NOVIEMBRE A PERSON		$0.00	$2,127.00	-$56,352.30
C00194	31/12/2021	PERSONAL DE DIF PANL		TRANFER	PAGO DE PASIVO DE LA SEGUNDA QUINCENA DE NOVIEMBRE DE 2021 (PAGO		$0.00	-$55,761.00	-$10,591.30
C00194	31/12/2021	PERSONAL DE DIF PANL		TRANFER	289 (PAGO DE PASIVO DE LA SEGUNDA QUINCENA DE NOVIEMBRE A PERSON		$0.00	-$2,125.50	-$8,465.80
C00194	31/12/2021	PERSONAL DE DIF PANL		TRANFER	291 (PAGO DE PASIVO DE LA SEGUNDA QUINCENA DE NOVIEMBRE A PERSON		$0.00	-$2,127.00	-$6,338.80
C00194	31/12/2021	PERSONAL DE DIF PANL		TRANFER	292 (PAGO DE PASIVO DE LA SEGUNDA QUINCENA DE NOVIEMBRE A PERSON		$0.00	-$2,127.00	-$4,211.80
C00194	31/12/2021	PERSONAL DE DIF PANL		TRANFER	293 (PAGO DE PASIVO DE LA SEGUNDA QUINCENA DE NOVIEMBRE A PERSON		$0.00	-$2,127.00	-$2,084.80
C00194	31/12/2021	PERSONAL DE DIF PANL		TRANFER	294 (PAGO DE PASIVO DE LA SEGUNDA QUINCENA DE NOVIEMBRE A PERSON		$0.00	-$2,127.00	$42.20
					Total :	**0.00**	**185,000.00**	**184,957.80**	**42.20**

SISTEMA PARA EL DESARROLLO INTEGRAL DE LA FAMILIA DEL MUNICIPIO DE PANUCO DE CORONADO DGO

INVENTARIO ACTUALIZADO DE BIENES MUEBLES AL 31 DE DICIEMBRE DE 2021

DIF Municipal 2019-2022
Pánuco de Coronado, Dgo.

MOBILIARIO Y EQUIPO DE ADMINISTRACIÓN (INCLUYE MUEBLES DE OFICINA Y ESTANTERÍA, EQUIPO DE CÓMPUTO Y DE TECNOLOGIAS DE LA INFORMACIÓN)

														DEPRECIACIÓN	
No	CÓDIGO	DESCRIPCIÓN	MARCA	TIPO	MODELO	COLOR	DEPARTAMENTO	ESTADO FISICO	TIPO DE RECURSO CON EL QUE SE ADQUIRIÓ	FECHA DE ADQUISICIÓN	COSTO DE ADQUISICIÓN	VALOR DE DESECHO	ESTIMACIÓN DE LA VIDA UTIL	AÑO 1	AÑO 2
5111-1241-1-0001	S/N	SILLA CON ESTRUCTU	N/A	N/A	N/A	NEGRO	OFICINA ADMINISTRATIVA	BUENO	SUBSIDIO		450.00				
5111-1241-1-0002	S/N	SILLA CON ESTRUCTU	N/A	N/A	N/A	NEGRO	OFICINA ADMINISTRATIVA	REGULAR	SUBSIDIO		450.00				
5111-1241-1-0003	S/N	SILLA CON ESTRUCTU	N/A	N/A	N/A	NEGRO	OFICINA ADMINISTRATIVA	REGULAR	SUBSIDIO		450.00				
5111-1241-1-0004	S/N	SILLA CON ESTRUCTU	N/A	N/A	N/A	NEGRO	OFICINA ADMINISTRATIVA	BUENO	SUBSIDIO		500.00				
5111-1241-1-0005	S/N	SILLA CON ESTRUCTU	N/A	N/A	N/A	NEGRO	OFICINA ADMINISTRATIVA	BUENO	SUBSIDIO		500.00				
5121-1241-2-0001	S/N	ESCRITORIO CHICO C	N/A	N/A	N/A	CAFÉ OSCURO	OFICINA ADMINISTRATIVA	BUENO	SUBSIDIO		2,500.50				
5121-1241-2-0002	S/N	ESCRITORIO CON TR	N/A	N/A	N/A	CAFÉ CLARO	OFICINA ADMINISTRATIVA	BUENO	SUBSIDIO		2,300.00				
5121-1241-2-0003	S/N	ESCALADORA	N/A	N/A	N/A	NEGRO/GRIS	OFICINA ADMINISTRATIVA	BUENO	SUBSIDIO		3,000.00				
5111-1241-1-0006	S/N	ESTANTE DE METAL	N/A	N/A	N/A	GRIS	OFICINA ADMINISTRATIVA	BUENO	SUBSIDIO		1,300.00				
5111-1241-1-0007	S/N	ESTANTE DE METAL	N/A	N/A	N/A	GRIS	OFICINA ADMINISTRATIVA	BUENO	SUBSIDIO		1,000.00				
5111-1241-1-0008	S/N	BANCO GRANDE DE	N/A	N/A	N/A	AZUL	OFICINA ADMINISTRATIVA	BUENO	SUBSIDIO		430.00				
5111-1241-1-0009	S/N	BANCO GRANDE DE	N/A	N/A	N/A	AZUL	OFICINA ADMINISTRATIVA	BUENO	SUBSIDIO		430.00				
5111-1241-1-0010	S/N	BANCO GRANDE DE	N/A	N/A	N/A	AZUL	OFICINA ADMINISTRATIVA	BUENO	SUBSIDIO		430.00				
5111-1241-1-0011	S/N	BANCO CON ESTRUC	N/A	N/A	N/A	CAFÉ	OFICINA ADMINISTRATIVA	BUENO	SUBSIDIO		1,300.00				
5121-1241-2-0004	S/N	ESCRITORIO DE ACLC	N/A	N/A	N/A	CAFÉ	REHABILITACION	BUENO	SUBSIDIO		1,500.00				
5121-1241-2-0005	S/N	ESCRITORIO SECRETA	N/A	N/A	N/A		REHABILITACION	BUENO	SUBSIDIO		3,500.00				
5111-1241-1-0012	S/N	SILLA SECRTARIAL	N/A	N/A	N/A		REHABILITACION	BUENO	SUBSIDIO		903.43				
5151-1241-3-0001		MONITOR	BENQ	MONITOR			OFICINA ADMINISTRATIVA	BUENO	SUBSIDIO		2,000.00				
5151-1241-3-0002		CPU	LG	CPU			OFICINA ADMINISTRATIVA	BUENO	SUBSIDIO		3,000.00				
5151-1241-3-0003		TECLADO	QC PASS	TECLADO			OFICINA ADMINISTRATIVA	BUENO	SUBSIDIO		300.00				
5151-1241-3-0004		RATON	GENIUS	RATON			OFICINA ADMINISTRATIVA	BUENO	SUBSIDIO		200.00				
5151-1241-3-0005		TECLADO	LOGITECH	TECLADO			OFICINA ADMINISTRATIVA	BUENO	SUBSIDIO		350.00				
5151-1241-3-0006		MONITOR	ACER	MONITOR			OFICINA ADMINISTRATIVA	BUENO	SUBSIDIO						
5151-1241-3-0007		CPU	ACER	CPU			OFICINA ADMINISTRATIVA	BUENO	SUBSIDIO						
5151-1241-3-0008		TECLADO	ACER	TECLADO			OFICINA ADMINISTRATIVA	BUENO	SUBSIDIO		10,000.00				
5151-1241-3-0009		RATON	ACER	RATON			OFICINA ADMINISTRATIVA	BUENO	SUBSIDIO						
5151-1241-3-0010		IMPRESORA EPSON L220	EPSON	IMPRESORA MULTIFUNCIONAL CON COPIADORA Y SCANER			OFICINA ADMINISTRATIVA	BUENO	SUBSIDIO		6910				
5151-1241-3-0011		IMPRESORA	SAMSUNG	IMPRESORA			OFICINA ADMINISTRATIVA	BUENO	SUBSIDIO		2804.71				
5191-1241-9-0001		MAQUINA DE ESCRIBIR MANUAL	SMITH CORONA	MAQUINA DE ESCRIBIR			OFICINA ADMINISTRATIVA	BUENO	SUBSIDIO		2200				
5151-1241-3-0012		REGULADOR	CDP	REGULADOR			OFICINA ADMINISTRATIVA	BUENO	SUBSIDIO		500				
5151-1241-3-0013		REGULADOR	CDP	REGULADOR			OFICINA ADMINISTRATIVA	BUENO	SUBSIDIO		350.00				
5151-1241-3-0014		BOCINAS	N/A	BOCINAS			OFICINA ADMINISTRATIVA	BUENO	SUBSIDIO		1,000.00				
5151-1241-3-0015		CAMARA	FUJIFILM	CAMARA			OFICINA ADMINISTRATIVA	BUENO	SUBSIDIO		3,500.00				
5151-1241-3-0016		3 CAMARAS SONY	SONY	CAMARA		GRIS Y NEGRO	OFICINA ADMINISTRATIVA	BUENO	SUBSIDIO		9,000.00				
5151-1241-3-0017		TELÉFONO	PANASONIC	ALÁMBRICO			OFICINA ADMINISTRATIVA	MALO	SUBSIDIO		700.00				
5151-1241-3-0018		TELÉFONO INALÁMBRICO	PANASONIC	INALÁMBRICO			OFICINA ADMINISTRATIVA	BUENO	SUBSIDIO		1,000.00				
5151-1241-3-0019		TELÉFONO	TELMEX	ALÁMBRICO			OFICINA ADMINISTRATIVA	BUENO	SUBSIDIO		550.00				

5191-1241-9-0002	S/N	CONGELADOR	WHIRPOOL				DIF MUNICIPAL	BUENO	SUBSIDIO	13/03/2020	7,700.00				
5191-1241-9-003		BOILER SOLAR					DIF MUNICIPAL	BUENO	SUBSIDIO	21/10/2020	5,200.00				
5151-1241-3-0020		IMPRESORA	CANON	IMPRESORA	PIXMA	G3111	OFICINA ADMINISTRATIVA	BUENO	SUBSIDIO	20/04/2020	3,799.00				
5151-1241-3-0021		PROYECTOR	EVL	PROYECTOR	RD-803	NEGRO	OFICINA ADMINISTRATIVA	BUENO	SUBSIDIO	20/01/2021	2,899.00				
5151-1241-3-00021	CN0AB3S05	IMPRESORA	HP	IMPRESORA	TANK 530	NEGTO	OFICINA ADMINISTRATIVA	BUENO	SUBSIDIO	07/04/2021	6,499.00				

TOTAL	91,405.64	ESTE IMPORTE DEBE COINCIDIR CON LO INFORMADO EN LA CUENTA CONTABLE 1242 MOBILIARIO Y EQUIPO EDUCACIONAL Y RECREATIVO.

VEHICULOS Y EQUIPO DE TRANSPORTE (VEHICULOS, CAMIONETAS, ETC)

No.	CÓDIGO	DESCRIPCIÓN	MARCA	TIPO	MODELO	COLOR	No.DE SERIE	DEPARTAMENTO	ESTADO FISICO	TIPO DE RECURSO CON EL QUE SE ADQUIRIÓ	FECHA DE ADQUISICIÓN	COSTO DE ADQUISICIÓN	VALOR DE DESECHO	ESTIMACIÓN DE LA VIDA UTIL	DEPRECIACIÓN AÑO 1	DEPRECIACIÓN AÑO 2
5411-1244-1-0001		N/A	NISSAN (FRONTIER)	PICK UP	2008	BLANCO	94DAD2CG08J047052		REGULAR			30,000.00				
5411-1244-1-0002		N/A	CHRYSLER (DODGE RAM)	PICK UP	2010	BLANCO	3D7Y51EK2AG129638		BUENO			48,000.00				
5411-1244-1-0003		N/A	VOLKSWAGEN	VAN	2014	BLANCO	WV2DLW7H2EH087269		BUENO			80,000.00				

TOTAL	158,000.00	ESTE IMPORTE DEBE COINCIDIR CON LO INFORMADO EN LA CUENTA CONTABLE 1244 VEHICULOS Y EQUIPO DE TRANSPORTE

NOTA: LAS CELDAS SOMBREADAS DE AZUL SERÁN LLENADAS CONFORME EL MUNICIPIO OBTENGA INFORMACIÓN

NOTA: EL IMPORTE DE CADA FORMATO DEBERÁ COINCIDIR CON LO REFLEJADO EN EL ESTADO DE SITUACIÓN FINANCIERA

TOTAL INVENTARIO FISICO	249,405.64
TOTAL DEL INVENTARIO FISICO	249,405.64
TOTAL CONTABILIDAD	249,405.64
DIFERENCIA	0.000

C. JUAN ALEJANDRO VARGAS MORALES
DIRECTOR DIF MUNICIPAL

PÁNUCO DE CORONADO
GOBIERNO MUNICIPAL 2019-2022
DIF MUNICIPAL

ANEXO 1

H. AYUNTAMIENTO DEL MUNICIPIO DE:PÁNUCO DE CORONADO, DGO.

INVENTARIO ACTUALIZADO DE BIENES INMUEBLES AL 31 DE DICIEMBRE DE 2021

TERRENOS Y EDIFICIOS NO HABITACIONALES

No.	DESCRIPCIÓN	UBICACIÓN	SUPERFICIE	FECHA DE ADQUISICIÓN	VALOR DE ADQUISICION
				TOTAL	0.00

NOTA: EL IMPORTE DEL FORMATO DEBERÁ COINCIDIR CON LO REGISTRADO EN EL ESTADO DE SITUACIÓN FINANCIERA

PÁNUCO DE CORONADO
GOBIERNO MUNICIPAL
2019-2022
DIF MUNICIPAL

C. JUAN ALEJANDRO VARGAS MORALES

DIRECTOR DIF MUNICIPAL

Cuenta Pública 2021

SISTEMA PARA EL DESARROLLO INTEGRAL DE LA FAMILIA DEL MUNICIPIO DE PÁNUCO DE CORONADO, DGO.

Estado Analítico de Ingresos

Del 1 de Enero al 31 de Diciembre de 2021

Rubro de Ingresos	Ingreso					Diferencia
	Estimado	Ampliaciones y Reducciones	Modificado	Devengado	Recaudado	
	(1)	(2)	(3= 1 + 2)	(4)	(5)	(6= 5 - 1)
Impuestos	0	0	0	0	0	0
Cuotas y Aportaciones de Seguridad Social	0	0	0	0	0	0
Contribuciones de Mejoras	0	0	0	0	0	0
Derechos	0	0	0	0	0	0
Productos	0	4	4	4	4	4
Aprovechamientos	0	471	471	471	471	471
Ingresos por Venta de Bienes, Prestación de Servicios y Otros Ingresos	0	0	0	0	0	0
Participaciones, Aportaciones, Convenios, Incentivos Derivados de la Colaboración Fiscal y Fondos Distintos de Aportaciones	0	0	0	0	0	0
Transferencias, Asignaciones, Subsidios y Subvenciones, y Pensiones y Jubilaciones	2,400,000	579,550	2,979,550	2,979,550	2,979,550	579,550
Ingresos Derivados de Financiamientos	0	0	0	0	0	0
			0			0
Total	2,400,000	580,025	2,980,025	2,980,025	2,980,025	
				Ingresos excedentes[1]		580,025

Estado Analítico de Ingresos Por Fuente de Financiamiento	Ingreso					Diferencia
	Estimado	Ampliaciones y Reducciones	Modificado	Devengado	Recaudado	
	(1)	(2)	(3= 1 + 2)	(4)	(5)	(6= 5 - 1)
Ingresos del Poder Ejecutivo Federal o Estatal y de los Municipios						
Impuestos	0	0	0	0	0	0
Cuotas y Aportaciones de Seguridad Social	0	0	0	0	0	0
Contribuciones de Mejoras	0	0	0	0	0	0
Derechos	0	0	0	0	0	0
Productos	0	0	0	0	0	0
Aprovechamientos	0	471	471	471	471	471
Participaciones, Aportaciones, Convenios, Incentivos Derivados de la Colaboración Fiscal y Fondos Distintos de Aportaciones	0	0	0	0	0	0
Transferencias, Asignaciones, Subsidios y Subvenciones, y Pensiones y Jubilaciones	0	0	0	0	0	0
			0			0
Ingresos de los Entes Públicos de los Poderes Legislativo y Judicial, de los Órganos Autónomos y del Sector Paraestatal o Paramunicipal, así como de las Empresas Productivas del Estado						
Cuotas y Aportaciones de Seguridad Social	0	0	0	0	0	0
Productos	0	4	4	4	4	4
Ingresos por Venta de Bienes, Prestación de Servicios y Otros Ingresos	0	0	0	0	0	0
Transferencias, Asignaciones, Subsidios y Subvenciones, y Pensiones y Jubilaciones	2,400,000	579,550	2,979,550	2,979,550	2,979,550	579,550
Ingresos derivados de financiamiento						
Ingresos Derivados de Financiamientos	0	0	0	0	0	0
Total	2,400,000	580,025	2,980,025	2,980,025	2,980,025	
				Ingresos excedentes		580,025

Los Ingresos por Fuente de Financiamiento pudieran no corresponder al tipo de Ente Público configurado. Se sugiere revisar:

- Que la clasificación administrativa en Configuración del Ente sea correcta.

- Que sus ingresos estén clasificados en los conceptos correctos y aplicables a su Ente Público. Se deberá corregir o reclasificar lo que se requiera.

Es necesario tomar en cuenta que el formato limita los ingresos que corresponden a los Poderes Legislativo, Judicial, Órganos Autónomos, Sector Paraestatal y Empresas productivas del Estado, por lo que el SAACG.NET mostrará completos los ingresos en el apartado donde sea posible, aun cuando no correspondan.

C. JUAN ALEJANDRO VARGAS MORALES
DIRECTOR DIF MUNICIPAL

PÁNUCO
DE CORONADO
GOBIERNO MUNICIPAL
2019-2022
DIF MUNICIPAL

SISTEMA PARA EL DESARROLLO INTEGRAL DE LA FAMILIA DEL MUNICIPIO DE PÁNUCO DE CORONADO, DGO.
Conciliación entre los Ingresos Presupuestarios y Contables
Correspondiente del 1 de Enero al 31 de Diciembre de 2021
(Cifras en pesos)

1. Ingresos Presupuestarios		**2,980,025**
2. Más ingresos contables no presupuestarios		0
2.1 Ingresos Financieros	0	
2.2 Incremento por Variación de Inventarios		
2.3 Disminución del exceso de estimaciones por pérdida o deterioro u obsolescencia	0	
2.4 Disminución del exceso de provisiones	0	
2.5 Otros ingresos y beneficios varios	0	
2.6 Otros ingresos contables no presupuestarios	0	
3. Menos ingresos presupuestarios no contables		0
3.1 Aprovechamientos Patrimoniales	0	
3.2 Ingresos derivados de financiamientos	0	
3.3 Otros Ingresos presupuestarios no contables	0	
4. Ingresos Contables (4 = 1 + 2 - 3)		**2,980,025**

C. JUAN ALEJANDRO VARGAS MORALES
DIRECTOR DIF MUNICIPAL

PÁNUCO
DE CORONADO
GOBIERNO MUNICIPAL
2019-2022
DIF MUNICIPAL

Cuenta Pública 2021

SISTEMA PARA EL DESARROLLO INTEGRAL DE LA FAMILIA DEL MUNICIPIO DE PÁNUCO DE CORONADO, DGO.

Estado Analítico del Ejercicio del Presupuesto de Egresos

Clasificación por Objeto del Gasto (Capítulo y Concepto)

Del 1 de Enero al 31 de Diciembre de 2021

Concepto	Egresos					Subejercicio
	Aprobado	Ampliaciones/ (Reducciones)	Modificado	Devengado	Pagado	
	1	2	3 = (1 + 2)	4	5	6 = (3 - 4)
Servicios Personales	**1,834,107**	-289,633	**1,544,474**	**1,544,474**	**1,540,225**	**0**
Remuneraciones al Personal de Carácter Permanente	1,632,164	-216,263	1,415,901	1,415,901	1,411,653	0
Remuneraciones al Personal de Carácter Transitorio	0	0	0	0	0	0
Remuneraciones Adicionales y Especiales	201,943	-117,226	84,717	84,717	84,717	0
Seguridad Social	0	0	0	0	0	0
Otras Prestaciones Sociales y Económicas	0	43,856	43,856	43,856	43,856	0
Previsiones	0	0	0	0	0	0
Pago de Estímulos a Servidores Públicos	0	0	0	0	0	0
Materiales y Suministros	**113,025**	-10,347	**102,678**	**102,678**	**102,678**	**0**
Materiales de Administración, Emisión de Documentos y Artículos Oficiales	20,739	-3,537	17,202	17,202	17,202	0
Alimentos y Utensilios	3,536	-3,536	0	0	0	0
Materias Primas y Materiales de Producción y Comercialización	0	0	0	0	0	0
Materiales y Artículos de Construcción y de Reparación	0	0	0	0	0	0
Productos Químicos, Farmacéuticos y de Laboratorio	0	1,159	1,159	1,159	1,159	0
Combustibles, Lubricantes y Aditivos	88,750	-5,589	83,161	83,161	83,161	0
Vestuario, Blancos, Prendas de Protección y Artículos Deportivos	0	0	0	0	0	0
Materiales y Suministros Para Seguridad	0	0	0	0	0	0
Herramientas, Refacciones y Accesorios Menores	0	1,157	1,157	1,157	1,157	0
Servicios Generales	**88,640**	**13,433**	**102,073**	**102,073**	**88,153**	**0**
Servicios Básicos	5,173	20,198	25,371	25,371	25,371	0
Servicios de Arrendamiento	0	0	0	0	0	0
Servicios Profesionales, Científicos, Técnicos y Otros Servicios	51,040	9,280	60,320	60,320	46,400	0
Servicios Financieros, Bancarios y Comerciales	10,486	2,778	13,263	13,263	13,263	0
Servicios de Instalación, Reparación, Mantenimiento y Conservación	16,349	-13,701	2,648	2,648	2,648	0
Servicios de Comunicación Social y Publicidad	0	0	0	0	0	0
Servicios de Traslado y Viáticos	4,594	-4,594	0	0	0	0
Servicios Oficiales	998	-998	0	0	0	0
Otros Servicios Generales	0	471	471	471	471	0
Transferencias, Asignaciones, Subsidios y Otras Ayudas	**361,329**	**860,073**	**1,221,402**	**1,221,402**	**1,221,402**	**0**
Transferencias Internas y Asignaciones al Sector Público	0	0	0	0	0	0
Transferencias al Resto del Sector Público	0	0	0	0	0	0
Subsidios y Subvenciones	0	0	0	0	0	0
Ayudas Sociales	361,329	860,073	1,221,402	1,221,402	1,221,402	0
Pensiones y Jubilaciones	0	0	0	0	0	0
Transferencias a Fideicomisos, Mandatos y Otros Análogos	0	0	0	0	0	0
Transferencias a la Seguridad Social	0	0	0	0	0	0
Donativos	0	0	0	0	0	0
Transferencias al Exterior	0	0	0	0	0	0
Bienes Muebles, Inmuebles e Intangibles	**2,899**	**6,499**	**9,398**	**9,398**	**9,398**	**0**
Mobiliario y Equipo de Administración	2,899	6,499	9,398	9,398	9,398	0
Mobiliario y Equipo Educacional y Recreativo	0	0	0	0	0	0
Equipo e Instrumental Médico y de Laboratorio	0	0	0	0	0	0
Vehículos y Equipo de Transporte	0	0	0	0	0	0
Equipo de Defensa y Seguridad	0	0	0	0	0	0
Maquinaria, Otros Equipos y Herramientas	0	0	0	0	0	0
Activos Biológicos	0	0	0	0	0	0
Bienes Inmuebles	0	0	0	0	0	0
Activos Intangibles	0	0	0	0	0	0
Inversión Pública	**0**	**0**	**0**	**0**	**0**	**0**
Obra Pública en Bienes de Dominio Público	0	0	0	0	0	0
Obra Pública en Bienes Propios	0	0	0	0	0	0
Proyectos Productivos y Acciones de Fomento	0	0	0	0	0	0

Cuenta Pública 2021

SISTEMA PARA EL DESARROLLO INTEGRAL DE LA FAMILIA DEL MUNICIPIO DE PÁNUCO DE CORONADO, DGO.

Estado Analítico del Ejercicio del Presupuesto de Egresos

Clasificación por Objeto del Gasto (Capítulo y Concepto)

Del 1 de Enero al 31 de Diciembre de 2021

Concepto	Egresos					Subejercicio
	Aprobado	Ampliaciones/ (Reducciones)	Modificado	Devengado	Pagado	
	1	2	3 = (1 + 2)	4	5	6 = (3 - 4)
Inversiones Financieras y Otras Provisiones	0	0	0	0	0	0
Inversiones Para el Fomento de Actividades Productivas	0	0	0	0	0	0
Acciones y Participaciones de Capital	0	0	0	0	0	0
Compra de Títulos y Valores	0	0	0	0	0	0
Concesión de Préstamos	0	0	0	0	0	0
Inversiones en Fideicomisos, Mandatos y Otros Análogos	0	0	0	0	0	0
Otras Inversiones Financieras	0	0	0	0	0	0
Provisiones para Contingencias y Otras Erogaciones Especiales	0	0	0	0	0	0
Participaciones y Aportaciones	0	0	0	0	0	0
Participaciones	0	0	0	0	0	0
Aportaciones	0	0	0	0	0	0
Convenios	0	0	0	0	0	0
Deuda Pública	0	0	0	0	0	0
Amortización de la Deuda Pública	0	0	0	0	0	0
Intereses de la Deuda Pública	0	0	0	0	0	0
Comisiones de la Deuda Pública	0	0	0	0	0	0
Gastos de la Deuda Pública	0	0	0	0	0	0
Costo por Coberturas	0	0	0	0	0	0
Apoyos Financieros	0	0	0	0	0	0
Adeudos de Ejercicios Fiscales Anteriores (Adefas)	0	0	0	0	0	0
Total del Gasto	2,400,000	580,025	2,980,025	2,980,025	2,961,857	0

C. JUAN ALEJANDRO VARGAS MORALES
DIRECTOR DIF MUNICIPAL

PÁNUCO DE CORONADO
GOBIERNO MUNICIPAL
2019-2022
DIF MUNICIPAL

Cuenta Pública 2021

SISTEMA PARA EL DESARROLLO INTEGRAL DE LA FAMILIA DEL MUNICIPIO DE PÁNUCO DE CORONADO, DGO.

Estado Analítico del Ejercicio del Presupuesto de Egresos

Clasificación Económica (por Tipo de Gasto)

Del 1 de Enero al 31 de Diciembre de 2021

Concepto	Egresos					Subejercicio
	Aprobado	Ampliaciones/ (Reducciones)	Modificado	Devengado	Pagado	
	1	2	3 = (1 + 2)	4	5	6 = (3 - 4)
Gasto Corriente	2,397,101	573,526	2,970,627	2,970,627	2,952,459	0
Gasto de Capital	2,899	6,499	9,398	9,398	9,398	0
Amortización de la Deuda y Disminución de Pasivos	0	0	0	0	0	0
Pensiones y Jubilaciones	0	0	0	0	0	0
Participaciones	0	0	0	0	0	0
Total del Gasto	2,400,000	580,025	2,980,025	2,980,025	2,961,857	0

C. JUAN ALEJANDRO VARGAS MORALES
DIRECTOR DIF MUNICIPAL

PÁNUCO DE CORONADO
GOBIERNO MUNICIPAL
2019-2022
DIF MUNICIPAL

Cuenta Pública 2021

SISTEMA PARA EL DESARROLLO INTEGRAL DE LA FAMILIA DEL MUNICIPIO DE PÁNUCO DE CORONADO, DGO.

Estado Analítico del Ejercicio del Presupuesto de Egresos

Clasificación Administrativa

Del 1 de Enero al 31 de Diciembre de 2021

Concepto	Egresos					Subejercicio
	Aprobado	Ampliaciones/ (Reducciones)	Modificado	Devengado	Pagado	
	1	2	3 = (1 + 2)	4	5	6 = (3 - 4)
ORGANISMO DESCENTRALIZADO	**$2,400,000**	**$580,025**	**$2,980,025**	**$2,980,025**	**$2,961,857**	**$0**
DIRECCIÓN	$2,400,000	$580,025	$2,980,025	$2,980,025	$2,961,857	$0
			$0			$0
			$0			$0
			$0			$0
			$0			$0
			$0			$0
			$0			$0
			$0			$0
Total del Gasto	**$2,400,000**	**$580,025**	**$2,980,025**	**$2,980,025**	**$2,961,857**	**$0**

C. JUAN ALEJANDRO VARGAS MORALES
DIRECTOR DIF MUNICIPAL

PÁNUCO DE CORONADO
GOBIERNO MUNICIPAL
2019-2022
DIF MUNICIPAL

Cuenta Pública 2021

SISTEMA PARA EL DESARROLLO INTEGRAL DE LA FAMILIA DEL MUNICIPIO DE PÁNUCO DE CORONADO, DGO.

Estado Analitico del Ejercicio del Presupuesto de Egresos

Clasificación Funcional (Finalidad y Función)

Del 1 de Enero al 31 de Diciembre de 2021

Concepto	Egresos					Subejercicio
	Aprobado	Ampliaciones/ (Reducciones)	Modificado	Devengado	Pagado	
	1	2	3 = (1 + 2)	4	5	6 = (3 - 4)
Gobierno	0	0	0	0	0	0
Legislación			0			0
Justicia			0			0
Coordinación de la Política de Gobierno			0			0
Relaciones Exteriores			0			0
Asuntos Financieros y Hacendarios			0			0
Seguridad Nacional			0			0
Asuntos de Orden Público y de Seguridad Interior			0			0
Otros Servicios Generales			0			0
Desarrollo Social	2,400,000	580,025	2,980,025	2,980,025	2,961,857	0
Protección Ambiental			0			0
Vivienda y Servicios a la Comunidad			0			0
Salud			0			0
Recreación, Cultura y Otras Manifestaciones Sociales			0			0
Educación			0			0
Protección Social	2,400,000	580,025	2,980,025	2,980,025	2,961,857	0
Otros Asuntos Sociales			0			0
Desarrollo Económico	0	0	0	0	0	0
Asuntos Económicos, Comerciales y Laborales en General			0			0
Agropecuaria, Silvicultura, Pesca y Caza			0			0
Combustibles y Energía			0			0
Minería, Manufacturas y Construcción			0			0
Transporte			0			0
Comunicaciones			0			0
Turismo			0			0
Ciencia, Tecnología e Innovación			0			0
Otras Industrias y Otros Asuntos Económicos			0			0
Otras no Clasificadas en Funciones Anteriores	0	0	0	0	0	0
Transacciones de la Deuda Publica / Costo Financiero de la Deuda			0			0
Transferencias, Participaciones y Aportaciones entre Diferentes Niveles y Ordenes de Gobierno			0			0
Saneamiento del Sistema Financiero			0			0
Adeudos de Ejercicios Fiscales Anteriores			0			0
Total del Gasto	2,400,000	580,025	2,980,025	2,980,025	2,961,857	0

C. JUAN ALEJANDRO VARGAS MORALES
DIRECTOR DIF MUNICIPAL

PÁNUCO DE CORONADO
GOBIERNO MUNICIPAL
2019-2022
DIF MUNICIPAL

SISTEMA PARA EL DESARROLLO INTEGRAL DE LA FAMILIA DEL MUNICIPIO DE PANUCO DE CORONADO, DGO.
Conciliación entre los Egresos Presupuestarios y los Gastos Contables
Correspondiente del 1 de Enero al 31 de Diciembre de 2021

1. Total de egresos presupuestarios		**2,980,025**
2. Menos egresos presupuestarios no contables		**9,398**
2.1 Materias Primas y Materiales de Producción y Comercialización	0	
2.2 Materiales y Suministros	0	
2.3 Mobiliario y Equipo de Administración	9,398	
2.4 Mobiliario y Equipo Educacional y Recreativo	0	
2.5 Equipo e Instrumental Médico y de Laboratorio	0	
2.6 Vehículos y Equipo de Transporte	0	
2.7 Equipo de Defensa y Seguridad	0	
2.8 Maquinaria, Otros Equipos y Herramientas	0	
2.9 Activos Biológicos	0	
2.10 Bienes Inmuebles	0	
2.11 Activos Intangibles	0	
2.12 Obra Pública en Bienes de Dominio Público	0	
2.13 Obra Pública en Bienes Propios	0	
2.14 Acciones y Participaciones de Capital	0	
2.15 Compra de Títulos y Valores	0	
2.16 Concesión de Préstamos	0	
2.17 Inversiones en Fideicomisos, Mandatos y Otros Análogos		
2.18 Provisiones para Contingencias y Otras Erogaciones Especiales		
2.19 Amortización de la Deuda Pública		
2.20 Adeudos de Ejercicios Fiscales Anteriores (ADEFAS)		
2.21 Otros Egresos Presupuestales No Contables	0	
3. Más Gastos Contables No Presupuestarios		**0**
3.1 Estimaciones, Depreciaciones, Deterioros, Obsolescencia y Amortizaciones	0	
3.2 Provisiones	0	
3.3 Disminución de inventarios	0	
3.4 Aumento por insuficiencia de estimaciones por pérdida o deterioro u obsolescencia	0	
3.5 Aumento por insuficiencia de provisiones	0	
3.6 Otros Gastos	0	
3.7 Otros Gastos Contables No Presupuestales	0	
4. Total de Gasto Contable		**2,970,627**

C. JUAN ALEJANDRO VARGAS MORALES
DIRECTOR DIF MUNICIPAL

PÁNUCO DE CORONADO
GOBIERNO MUNICIPAL
2019-2022
DIF MUNICIPAL

Cuenta Pública 2021
AGUAS DE PÁNUCO DE CORONADO
Estado de Actividades
Del 1 de Enero al 31 de Diciembre de 2021 y 2020
(Pesos)

Concepto	2021	2020
INGRESOS Y OTROS BENEFICIOS		
Ingresos de la Gestión	**2,040,514**	**2,091,658**
Impuestos	0	0
Cuotas y Aportaciones de Seguridad Social	0	0
Contribuciones de Mejoras	0	0
Derechos	2,030,022	2,070,997
Productos	0	0
Aprovechamientos	0	0
Ingresos por Venta de Bienes y Prestación de Servicios	10,492	20,662
Participaciones, Aportaciones, Convenios, Incentivos Derivados de la Colaboración Fiscal, Fondos Distintos de Aportaciones, Transferencias, Asignaciones, Subsidios y Subvenciones, y Pensiones y Jubilaciones	**5,597,273**	**1,347,068**
Participaciones, Aportaciones, Convenios, Incentivos Derivados de la Colaboración Fiscal, Fondos Distintos de Aportaciones	4,449,744	2,181
Transferencias, Asignaciones, Subsidios y Subvenciones, y Pensiones y Jubilaciones	1,147,529	1,344,887
Otros Ingresos y Beneficios	**0**	**0**
Ingresos Financieros	0	0
Incremento por Variación de Inventarios	0	0
Disminución del Exceso de Estimaciones por Pérdida o Deterioro u Obsolescencia	0	0
Disminución del Exceso de Provisiones	0	0
Otros Ingresos y Beneficios Varios	0	0
Total de Ingresos y Otros Beneficios	***7,637,787***	***3,438,726***
GASTOS Y OTRAS PÉRDIDAS		
Gastos de Funcionamiento	**2,832,932**	**2,814,100**
Servicios Personales	846,591	805,317
Materiales y Suministros	399,647	430,631
Servicios Generales	1,586,694	1,578,153
Transferencias, Asignaciones, Subsidios y Otras Ayudas	**0**	**0**
Transferencias Internas y Asignaciones al Sector Público	0	0
Transferencias al Resto del Sector Público	0	0
Subsidios y Subvenciones	0	0
Ayudas Sociales	0	0
Pensiones y Jubilaciones	0	0
Transferencias a Fideicomisos, Mandatos y Contratos Análogos	0	0
Transferencias a la Seguridad Social	0	0
Donativos	0	0
Transferencias al Exterior	0	0
Participaciones y Aportaciones	**0**	**0**
Participaciones	0	0
Aportaciones	0	0
Convenios	0	0
Intereses, Comisiones y Otros Gastos de la Deuda Pública	**0**	**0**
Intereses de la Deuda Pública	0	0
Comisiones de la Deuda Pública	0	0
Gastos de la Deuda Pública	0	0
Costo por Coberturas	0	0
Apoyos Financieros	0	0
Otros Gastos y Pérdidas Extraordinarias	**260,102**	**40,874**
Estimaciones, Depreciaciones, Deterioros, Obsolescencia y	0	0
Provisiones	0	0
Disminución de Inventarios	0	0
Aumento por Insuficiencia de Estimaciones por Pérdida o Deterioro y	0	0
Aumento por Insuficiencia de Provisiones	0	0
Otros Gastos	260,102	40,874
Inversión Pública	**2,954,731**	**80,000**
Inversión Pública no Capitalizable	2,954,731	80,000
Total de Gastos y Otras Pérdidas	***6,047,765***	***2,934,974***
Resultados del Ejercicio (Ahorro/Desahorro)	***1,590,021***	***503,753***

Bajo protesta de decir verdad declaramos que los Estados Financieros y sus Notas son razonablemente correctos y responsabilidad del er

C. LUZ MARÍA BERUMEN MARTÍNEZ
DIRECTORA GENERAL

AGUAS
PÁNUCO DE CORONADO
2019-2022

Cuenta Pública 2021
AGUAS DE PÁNUCO DE CORONADO
Estado de Situación Financiera
Al 31 de Diciembre de 2021 y 2020
(Pesos)

CONCEPTO	Año 2021	2020
ACTIVO		
Activo Circulante		
Efectivo y Equivalentes	358,461	333,737
Derechos a Recibir Efectivo o Equivalentes	680,872	259,412
Derechos a Recibir Bienes o Servicios	0	0
Inventarios	0	0
Almacenes	0	0
Estimación por Pérdida o Deterioro de Activos Circulantes	0	0
Otros Activos Circulantes	0	0
Total de Activos Circulantes	**1,039,333**	**593,149**
Activo No Circulante		
Inversiones Financieras a Largo Plazo	0	0
Derechos a Recibir Efectivo o Equivalentes a Largo Plazo	0	0
Bienes Inmuebles, Infraestructura y Construcciones en Proceso	2,010,736	643,726
Bienes Muebles	3,458,669	3,438,111
Activos Intangibles	0	0
Depreciación, Deterioro y Amortización Acumulada de Bienes	0	0
Activos Diferidos	0	0
Estimación por Pérdida o Deterioro de Activos no Circulantes	0	0
Otros Activos no Circulantes	0	0
Total de Activos No Circulantes	**5,469,405**	**4,081,837**
Total del Activo	**6,508,738**	**4,674,987**

CONCEPTO	Año 2021	2020
PASIVO		
Pasivo Circulante		
Cuentas por Pagar a Corto Plazo	442,964	414,237
Documentos por Pagar a Corto Plazo	0	0
Porción a Corto Plazo de la Deuda Pública a Largo Plazo	0	0
Títulos y Valores a Corto Plazo	0	0
Pasivos Diferidos a Corto Plazo	0	0
Fondos y Bienes de Terceros en Garantía y/o Administración a Corto Plazo	0	0
Provisiones a Corto Plazo	0	0
Otros Pasivos a Corto Plazo	0	442
Total de Pasivos Circulantes	**442,964**	**414,678**
Pasivo No Circulante		
Cuentas por Pagar a Largo Plazo	0	0
Documentos por Pagar a Largo Plazo	0	0
Deuda Pública a Largo Plazo	0	0
Pasivos Diferidos a Largo Plazo	0	0
Fondos y Bienes de Terceros en Garantía y/o en Administración a Largo Plazo	0	0
Provisiones a Largo Plazo	0	0
Total de Pasivos No Circulantes	**0**	**0**
Total del Pasivo	**442,964**	**414,678**
HACIENDA PÚBLICA/ PATRIMONIO		
Hacienda Pública/Patrimonio Contribuido	**0**	**0**
Aportaciones	0	0
Donaciones de Capital	0	0
Actualización de la Hacienda Pública / Patrimonio	0	0
Hacienda Pública/Patrimonio Generado	**6,065,774**	**4,260,308**
Resultados del Ejercicio (Ahorro / Desahorro)	1,590,021	0
Resultados de Ejercicios Anteriores	4,995,706	4,995,706
Revalúos	0	0
Reservas	0	0
Rectificaciones de Resultados de Ejercicios Anteriores	-519,954	-735,398
Exceso o Insuficiencia en la Actualización de la Hacienda Pública/Patrimonio	**0**	**0**
Resultado por Posición Monetaria	0	0
Resultado por Tenencia de Activos no Monetarios	0	0
Total Hacienda Pública/ Patrimonio	**6,065,774**	**4,260,308**
Total del Pasivo y Hacienda Pública / Patrimonio	**6,508,738**	**4,674,987**

Bajo protesta de decir verdad declaramos que los Estados Financieros y sus Notas son razonablemente correctos y responsabilidad del emisor

C. LUZ MARÍA BERUMEN MARTÍNEZ
DIRECTORA GENERAL

AGUAS
PÁNUCO DE CORONADO
2019-2022

NOTAS A LOS ESTADOS FINANCIEROS

AL 31 DICIEMBRE DE 2021

AGUAS DE PANUCO DE CORONADO

a) NOTAS DE DESGLOSE

I) Notas al Estado de Situación Financiera.

Activo.

Efectivo y equivalentes.

La administración pública municipal, cuenta con los siguientes fondos de efectivo:

Tipo	Monto
EFECTIVO	26,654.08

Los saldos en cuentas bancarias al cierre del periodo que se informa, se integran de la siguiente manera:

Institución Financiera	Saldo en Bancos
BANORTE CTA 0633926285	331,807.08
Total	331,807.08

No se cuenta con inversiones financieras.

Derechos a recibir Efectivo y Equivalentes y Bienes o Servicios a Recibir

A continuación, se enlistan las cuentas por cobrar registradas al cierre del periodo que se informa, agrupadas por rubro y antigüedad del saldo, como sigue:

a) Derechos a recibir Efectivo o Equivalentes:

Descripción	Antigüedad del saldo				Total
	90 días	180 días	Menor/Igual 365 días	Mayor a 365 días	
CUENTAS POR COBRAR A CORTO PLAZO	0.00	0.00	0.00	0.00	0.00
ANTICIPO A CONTRATISTAS	0.00	0.00	0.00	0.00	0.00
OTROS DERECHOS A RECIBIR EFECTIVO O EQUIVALENTES A CORTO PLAZO	680,871.82	0.00	0.00	0.00	680,871.82
Total	**680,871.82**	**0.00**	**0.00**	**0.00**	**680,871.82**

No se cuenta con padrón de contribuyentes con adeudos

Almacenes.

Al 31 de diciembre de 2021 no se cuenta con existencias en inventarios de ninguna especie.

Las entradas al almacén se registran a su costo de adquisición y el método de valuación utilizado es el de costos promedio, así mismo una vez realizado el consumo de los materiales y suministros se afecta a la cuenta de gastos respectiva.

Bienes Inmuebles, Infraestructura y Construcciones en proceso.

Los activos no circulantes de este Organismo se registran a su costo de adquisición, por tal motivo el saldo que se presenta en el rubro de bienes inmuebles y construcciones en proceso reflejan el costo histórico de dichos activos; el saldo al 31 de diciembre de 2021 se encuentra integrado de la siguiente manera:

Descripción	Saldo
- Terrenos	0.00
- Viviendas	0.00
- Construcciones en Proceso en Bienes de Dominio Público	4,965,467.46
- Construcciones en Proceso en Bienes Propios	0.00
- **Total**	4,965,467.46

Bienes Muebles.

En el caso de los bienes muebles, al igual que el rubro anterior, se registran a su costo de adquisición, por tal motivo el saldo que se presenta refleja el costo histórico de dichos activos; el saldo al 31 de diciembre de 2021, se integra como sigue:

Descripción	Saldo
- Mobiliario y Equipo de administración	50,496.66
- Mobiliario y Equipo de Educacional y recreativo	7.00
- Equipo de transporte	35,000.00
- Maquinaria y Otros equipos y herramientas	3,373,165.21
Total	**3,458,668.87**

Activos Intangibles.

Por lo que respecta a los activos intangibles, su saldo se presenta en el mismo sentido que los rubros anteriores, es decir a su costo de adquisición; no se cuenta con activos intangibles al 31 de diciembre de 2021, se conforma de la siguiente manera:

Descripción	Saldo
-	0.00
Total	**0.00**

Inventario de Bienes Muebles e Inmuebles.

Con fecha 8 de agosto de 2013 se publicó en el Diario Oficial de la Federación el "Acuerdo por el que se determina la norma de información financiera para precisar los alcances del Acuerdo 1 aprobado por el Consejo Nacional de Armonización Contable, en reunión del 3 de mayo de 2013 y publicado el 16 de mayo de 2013", en el cual se especifica que en lo que corresponde a realizar los registros contables con base en las Reglas de Registro y Valoración del Patrimonio, el inventario físico de los bienes muebles e inmuebles deberá estar integrado, valuado y debidamente conciliado con el registro contable a más tardar el 31 de diciembre de 2014.

Al respecto, cabe señalar que, el inventario de los bienes muebles e inmuebles que componen el patrimonio del Organismo de Aguas del Municipio de Panuco de Coronado, realizó un proceso de integración y valuación, procediendo a su conciliación contra los registros contables oficiales, para su posterior publicación en la página de Internet oficial de transparencia, en cumplimiento a lo establecido en el artículo 27 de la Ley General de Contabilidad Gubernamental.

Pasivo.

Cuentas por pagar.

Respecto de las obligaciones a cargo del Organismo Aguas de Panuco de Coronado, se enlistan los pasivos circulantes que se tienen registrados al cierre del periodo que se informa, agrupadas por cuenta de mayor y antigüedad del saldo, tal y como se muestra a continuación:

Descripción	Antigüedad del saldo				Total
	90 días	180 días	Menor/Igual 365 días	Mayor a 365 días	
- Retenciones y contribuciones	26,010.71	44,903.25	67,775.00	243,044.50	381,733.46
- Contratistas por obras públicas por pagar	0.00	0.00	0.00	32,503.44	32,503.44
Total	26,010.71	44,903.25	67,775.00	275,547.94	414,236.90

I) Notas al Estado de Actividades.

Ingresos y Otros Beneficios.

Los ingresos de efectivo que recibe este Organismo descentralizado y que destina para el ejercicio de sus atribuciones constitucionales, básicamente, provienen del subsidio que otorga el H. Ayuntamiento del Municipio de Panuco de Coronado.

Al respecto, se presentan los ingresos obtenidos durante el periodo que se informa, agrupados por tipo, siendo los siguientes:

Ingresos	Monto
Derechos	2,040,513.94
Otros derechos	0
Recargos	0
Ingresos por venta de bienes, prestación de servicios y otros ingresos	10,491.68
ISR Participable	0
Transferencias, asignaciones, subsidios y subvenciones y pensiones y jubilaciones	1,147,528.63
Convenio	4,740,717.10
Total	**7,928,759.67**

Gastos y Otras Pérdidas.

Gastos de funcionamiento.

Son catalogados aquellos que se realizan para lograr las actividades y obligaciones cotidianas de la gestión municipal en los ámbitos del pago de remuneraciones a los servidores públicos, la adquisición de bienes y servicios para realizar las labores operativas en la prestación de servicios públicos y la administración; así como los servicios que son requeridos para el adecuado funcionamiento de las instalaciones y equipos utilizados para la gestión.

En relación a los rubros más importantes de este apartado se encuentran las siguientes:

Gasto de funcionamiento	Breve explicación	Monto
Servicios Personales	Son todos los importes realizados para el pago de los servicios personales de los servidores públicos adscritos al DIF de Santiago	846,591.30
Materiales y Suministros	Agrupa las asignaciones destinadas a la adquisición de toda clase de insumos y suministros requeridos para la prestación de bienes y servicios y para el desempeño de las actividades administrativas.	399,646.53
Servicios Generales	Asignaciones destinadas a cubrir el costo de todo tipo de servicios que se contraten con particulares o instituciones del propio sector público; así como los servicios oficiales requeridos para el desempeño de actividades vinculadas con la función pública.	1,586,694.19
	Total	**2,832,932.02**

Transferencias, Asignaciones, Subsidios y Otras Ayudas.

Los gastos manifestados en el rubro de "Ayudas Sociales", corresponden a apoyos económicos otorgados del 01 de enero al 31 de Diciembre de 2021. Clasificado como sigue:

Ayudas Sociales	Monto
Ayudas Sociales	0.00
Total	**0.00**

III) Notas al Estado de Variaciones en la Hacienda Pública/Patrimonio.

Patrimonio Generado.

Las modificaciones en el rubro de Patrimonio Generado ocurridas al cierre del periodo que se informa, derivan única y exclusivamente del traspaso del Resultado del Ejercicio

IV) Notas al Estado de Flujos de Efectivo.

Efectivo y equivalentes

El análisis de los saldos inicial y final que figuran de la cuenta de efectivo y equivalentes es como sigue:

	Saldo al inicio del ejercicio 2020	Saldo al 31 de diciembre de 2021
Efectivo en bancos-tesorería	333,737.10	331,807.08

b) NOTAS DE MEMORIA (Cuentas de Orden).

Las cuentas de orden presentan movimientos de valores que no afectaron ni modificaron el estado de posición financiera, sin embargo, su incorporación es necesaria con fines de recordatorio contable, de control o sobre los aspectos administrativos, o bien, para consignar derechos o responsabilidades contingentes que puedan, o no, presentarse en el futuro.

Cuentas de Orden Contables

Valores

Los saldos registrados al 31 de diciembre de 2021, en las cuentas de orden contables correspondientes a Valores, son los siguientes:

Cuenta	Saldo Deudor	Saldo Acreedor
Valores en Custodia	0.00	
Custodia de valores		0.00

Cuentas de Orden Presupuestarias

Cuentas de Egresos

Los saldos en las cuentas de egresos, registradas al 31 de diciembre de 2021 que se informa, son los siguientes:

Cuenta	Saldo Deudor	Saldo Acreedor
Presupuesto de Egresos Aprobado		2,680,001.00
Presupuesto de Egresos por Ejercer		462,555.70
Modificaciones al Presupuesto de Egresos Aprobado		4,957,785.67
Presupuesto de Egresos Comprometido	7,175,230.97	
Presupuesto de Egresos Devengado	7,175,230.97	
Presupuesto de Egresos Ejercido	7,175,230.97	
Presupuesto de Egresos Pagado	7,175,230.97	

c) NOTAS DE GESTIÓN ADMINISTRATIVA

1. Introducción.

Los Estados Financieros de los entes públicos, proveen de información financiera a los principales usuarios de la misma, al Congreso y a los ciudadanos.

El objetivo de esta sección es la revelación del contexto y de los aspectos económicos-financieros más relevantes que influyeron en las decisiones del período, y que deberán ser considerados en la elaboración de los estados financieros para la mayor comprensión de los mismos y sus particularidades.

De esta manera, se informa y explica la respuesta del gobierno a las condiciones relacionadas con la información financiera de cada período de gestión; además, de exponer aquellas políticas que podrían afectar la toma de decisiones en períodos posteriores.

2. Panorama económico y financiero.

En este contexto, uno de los compromisos que hemos asumido, es la normalización de la información financiera, acorde a las normas establecidas en la Ley General de Contabilidad Gubernamental; mientras esto sucede, habremos de asumir con seriedad, mantener informadas a las instancias competentes y a los usuarios de la información financiera, de las correcciones a que haya lugar.

3. Historia.

El nombre de Pánuco de Coronado le fue dado en honor al general Esteban Coronado, Gobernador del Estado y paladín de la Guerra de Reforma. Pánuco de Coronado es un municipio enclavado en la región de Los Llanos, comprendiendo una de las áreas de explotación minera, desde el inicio de la colonización, Avino encerraba en sus entrañas oro y plata en considerables proporciones, ya que aún conserva parte de su riqueza, fue de los primeros establecimientos mineros al norte de Zacatecas y donde se funda la explotación metalúrgica en Nueva Vizcaya.

4. Organización y Objeto Social.

Objeto social. - Otorgar servicios de derechos de agua potable, alcantarillado y drenaje al Municipio de Pánuco de Coronado.

Principal actividad. - tiene como objeto, crear, establecer y otorgar los servicios de un sistema que promueva y provea la prestación de servicios de agua potable, alcantarillado y drenaje en el Municipio de Pánuco de Coronado, servicios que tiendan a modificar y mejorar las condiciones de vida y bienestar de todos los habitantes.

Ejercicio fiscal. – del 01 de enero al 31 de diciembre 2021

Régimen jurídico. – Ley de aguas nacionales y su reglamento de la Comisión Nacional de Agua. Ley de Agua para el Estado de Durango, publicado en el periódico oficial No. 32 de fecha 20 de abril de 1995. Decreto 52 legislatura. Decreto de creación del Organismo en el periódico oficial No. 29 del jueves 08 de octubre de 2009.

Consideraciones fiscales del ente. – Persona moral con fines no lucrativos; retenedor de I.S.R. por concepto de prestación de servicios subordinados e independientes.

Estructura organizacional básica. – Junta Directiva integrada por el Presidente Municipal, Director del Sistema de Aguas de Pánuco de Coronado, Tesorera del Ayuntamiento, Director de Obras Públicas.

5. Bases de Preparación de los Estados Financieros.

En cumplimiento a lo previsto en el artículo cuarto transitorio de la Ley General de Contabilidad Gubernamental, realizan sus registros contables con base acumulativa y en apego al Marco Conceptual, Postulados Básicos y Manual de Contabilidad Gubernamental armonizados, y demás disposiciones emitidas por el Consejo Nacional de Armonización Contable (CONAC), para facilitar el registro, transparencia, la rendición de cuentas y la fiscalización de los activos, pasivos, patrimonio, ingresos y gastos y, en general, contribuir a medir la eficacia, economía y eficiencia del gasto e ingresos de los órganos del Poder Judicial de la Federación.

6 Políticas de Contabilidad Significativas.

A continuación, se describen las principales políticas contables aplicadas por el Organismo de Aguas del Municipio de Pánuco de Coronado, como sigue:

a) Actualización: a la fecha, no se han realizado procesos de reimpresión o revaluación patrimonial.

b) Operaciones en el extranjero y de sus efectos en la información financiera gubernamental: Actualmente no se realizan operaciones en el extranjero

c) Método de valuación de la inversión en acciones de Compañías subsidiarias no consolidadas y asociadas: Actualmente no se cuenta con inversiones en acciones de ninguna naturaleza.

d) Sistema y método de valuación de inventarios y costo de lo vendido: Los inventarios de insumos y materiales de apoyo son registrados a su costo de adquisición y en su caso valuados al costo promedio. No se maneja costo de lo vendido, ya que no es aplicable al objeto social.

e) Beneficios a empleados: no se cuenta con una reserva actuarial en previsión de futuras pensiones para los empleados.

f) Provisiones: No se cuenta con ninguna clase de provisión para posibles contingencias, dado que no existen partidas presupuestales que lo permitan.

g) Reservas: Igualmente no existen reservas.

h) Cambios en políticas contables y corrección de errores: Actualmente se utiliza el sistema SAACG versión 1.9.1.1, en el cual se definen las políticas contables, a la fecha no se han realizado cambios en las políticas contables. Cualquier cambio a las políticas durante el ejercicio será oportuna y detalladamente revelado.

i) Reclasificaciones: Durante el ejercicio no se realizaron reclasificaciones.

j) Depuración y cancelación de saldos: Para el ejercicio que concluyó en diciembre de 2019, no se tiene información relativa a depuraciones o cancelaciones de saldos que hubieren sido registrados en la contabilidad. Se estima que para el ejercicio 2021 se hará una investigación razonable para fundamentar la depuración de saldos.

"Bajo protesta de decir verdad declaramos que los Estados Financieros y sus notas, son razonablemente correctos y son responsabilidad del emisor"

C. Luz María Berumen Martínez

Directora General

Firma:

AGUAS
PÁNUCO DE CORONADO
2019-2022

Cuenta Pública 2021
AGUAS DE PÁNUCO DE CORONADO
Estado de Variación en la Hacienda Pública
Del 1 de Enero al 31 de Diciembre de 2021
(pesos)

Concepto	Hacienda Pública/Patrimonio Contribuido	Hacienda Pública/Patrimonio Generado de Ejercicios Anteriores	Hacienda Pública/Patrimonio Generado del Ejercicio	Exceso o Insuficiencia en la Actualización de la Hacienda Pública / Patrimonio	TOTAL
HACIENDA PÚBLICA/PATRIMONIO CONTRIBUIDO NETO DE 2020	**0**				**0**
Aportaciones	0				0
Donaciones de Capital	0				0
Actualización de la Hacienda Pública/Patrimonio	0				0
HACIENDA PÚBLICA /PATRIMONIO GENERADO NETO DE 2020		**4,260,308**	**0**		**4,260,308**
Resultados del Ejercicio (Ahorro/Desahorro)			0		0
Resultados de Ejercicios Anteriores		4,995,706			4,995,706
Revalúos		0		0	0
Reservas		0			0
Rectificaciones de Resultados de Ejercicios Anteriores		-735,398			-735,398
EXCESO O INSUFICIENCIA EN LA ACTUALIZACIÓN DE LA HACIENDA PÚBLICA/ PATRIMONIO NETO DE 2020				**0**	**0**
Resultado por Posición Monetaria				0	0
Resultado por Tenencia de Activos no Monetarios				0	0
HACIENDA PÚBLICA / PATRIMONIO NETO FINAL DE 2020	**0**	**4,260,308**	**0**	**0**	**4,260,308**
CAMBIOS EN LA HACIENDA PÚBLICA/PATRIMONIO CONTRIBUIDO NETO DE 2021	**0**				**0**
Aportaciones	0				0
Donaciones de Capital	0				0
Actualización de la Hacienda Pública/Patrimonio	0				0
VARIACIONES DE LA HACIENDA PÚBLICA / PATRIMONIO GENERADO NETO DE 2021		**0**	**1,805,465**		**1,805,465**
Resultados del Ejercicio (Ahorro/Desahorro)			1,590,021		1,590,021
Resultados de Ejercicios Anteriores		0	0		0
Revalúos		0	0	0	0
Reservas		0	0		0
Rectificaciones de Resultados de Ejercicios Anteriores			215,444		215,444
CAMBIOS EN EL EXCESO O INSUFICIENCIA EN LA ACTUALIZACIÓN DE LA HACIENDA PÚBLICA/ PATRIMONIO NETO DE 2021				**0**	**0**
Resultado por Posición Monetaria				0	0
Resultado por Tenencia de Activos no Monetarios				0	0
HACIENDA PÚBLICA / PATRIMONIO NETO FINAL DE 2021	**0**	**4,260,308**	**1,805,465**	**0**	**6,065,774**

Bajo protesta de decir verdad declaramos que los Estados Financieros y sus Notas son razonablemente correctos y responsabilidad del emisor

C. LUZ MARÍA BERUMEN MARTÍNEZ
DIRECTORA GENERAL

AGUAS
PÁNUCO DE CORONADO
2019-2022

Cuenta Pública 2021
AGUAS DE PÁNUCO DE CORONADO
Estado de Cambios en la Situación Financiera
Del 1 de Enero al 31 de Diciembre de 2021
(Pesos)

Concepto	Origen	Aplicación
ACTIVO	0	1,833,751
Activo Circulante	0	446,184
Efectivo y Equivalentes	0	24,724
Derechos a Recibir Efectivo o Equivalentes	0	421,460
Derechos a Recibir Bienes o Servicios	0	0
Inventarios	0	0
Almacenes	0	0
Estimación por Pérdida o Deterioro de Activos Circulantes	0	0
Otros Activos Circulantes	0	0
Activo No Circulante	0	1,387,568
Inversiones Financieras a Largo Plazo	0	0
Derechos a Recibir Efectivo o Equivalentes a Largo Plazo	0	0
Bienes Inmuebles, Infraestructura y Construcciones en Proceso	0	1,367,010
Bienes Muebles	0	20,558
Activos Intangibles	0	0
Depreciación, Deterioro y Amortización Acumulada de Bienes	0	0
Activos Diferidos	0	0
Estimación por Pérdida o Deterioro de Activos no Circulantes	0	0
Otros Activos no Circulantes	0	0
PASIVO	28,727	441
Pasivo Circulante	28,727	441
Cuentas por Pagar a Corto Plazo	28,727	0
Documentos por Pagar a Corto Plazo	0	0
Porción a Corto Plazo de la Deuda Pública a Largo Plazo	0	0
Títulos y Valores a Corto Plazo	0	0
Pasivos Diferidos a Corto Plazo	0	0
Fondos y Bienes de Terceros en Garantía y/o Administración a Corto Plazo	0	0
Provisiones a Corto Plazo	0	0
Otros Pasivos a Corto Plazo	0	441
Pasivo No Circulante	0	0
Cuentas por Pagar a Largo Plazo	0	0
Documentos por Pagar a Largo Plazo	0	0
Deuda Pública a Largo Plazo	0	0
Pasivos Diferidos a Largo Plazo	0	0
Fondos y Bienes de Terceros en Garantía y/o en Administración a Largo Plazo	0	0
Provisiones a Largo Plazo	0	0
HACIENDA PÚBLICA/ PATRIMONIO	1,805,465	0
Hacienda Pública/Patrimonio Contribuido	0	0
Aportaciones	0	0
Donaciones de Capital	0	0
Actualización de la Hacienda Pública / Patrimonio	0	0
Hacienda Pública/Patrimonio Generado	1,805,465	0
Resultados del Ejercicio (Ahorro / Desahorro)	1,590,021	0
Resultados de Ejercicios Anteriores	0	0
Revalúos	0	0
Reservas	0	0
Rectificaciones de Resultados de Ejercicios Anteriores	215,444	0
Exceso o Insuficiencia en la Actualización de la Hacienda Pública/Patrimonio	0	0
Resultado por Posición Monetaria	0	0
Resultado por Tenencia de Activos no Monetarios	0	0

Bajo protesta de decir verdad declaramos que los Estados Financieros y sus Notas son razonablemente correctos y responsabilidad del emisor

C. LUZ MARIA BERUMEN MARTINEZ
DIRECTORA GENERAL

AGUAS
PÁNUCO DE CORONADO
2019-2022

Cuenta Pública 2021
AGUAS DE PÁNUCO DE CORONADO
Estado de Flujos de Efectivo
Del 1 de Enero al 31 de Diciembre de 2021 y 2020
(Pesos)

Concepto	2021	2020
Flujos de Efectivo de las Actividades de Operación		
Origen		
Impuestos	**7,637,787**	**3,438,559**
Cuotas y Aportaciones de Seguridad Social	0	0
Contribuciones de mejoras	0	0
Derechos	0	0
Productos	2,030,022	2,070,926
Aprovechamientos	0	0
Ingresos por Venta de Bienes y Prestación de Servicios	0	0
Participaciones, Aportaciones, Convenios, Incentivos Derivados de la Colaboración Fiscal y Fondos Distintos de Aportaciones	10,492	20,565
Transferencias, Asignaciones, Subsidios y Subvenciones, y Pensiones y Jubilaciones	4,449,744	2,181
Otros Orígenes de Operación	1,147,529	1,344,887
	0	0
Aplicación		
Servicios Personales	**3,270,764**	**3,044,195**
Materiales y Suministros	846,591	805,317
Servicios Generales	399,647	430,631
Transferencias Internas y Asignaciones al Sector Público	1,586,694	1,576,153
Transferencias al resto del Sector Público	0	0
Subsidios y Subvenciones	0	0
Ayudas Sociales	0	0
Pensiones y Jubilaciones	0	0
Transferencias a Fideicomisos, Mandatos y Contratos Análogos	0	0
Transferencias a la Seguridad Social	0	0
Donativos	0	0
Transferencias al Exterior	0	0
Participaciones	0	0
Aportaciones	0	0
Convenios	0	0
Otras Aplicaciones de Operación	0	0
	437,832	230,095
Flujos Netos de Efectivo por Actividades de Operación	**4,367,023**	**394,363**
Flujos de Efectivo de las Actividades de Inversión		
Origen		
Bienes Inmuebles, Infraestructura y Construcciones en Proceso	**0**	**0**
Bienes Muebles	0	0
Otros Orígenes de Inversión	0	0
	0	0
Aplicación		
Bienes Inmuebles, Infraestructura y Construcciones en Proceso	**4,342,299**	**98,804**
Bienes Muebles	4,321,741	80,000
Otras Aplicaciones de Inversión	20,558	18,804
	0	0
Flujos Netos de Efectivo por Actividades de Inversión	**-4,342,299**	**-98,804**
Flujo de Efectivo de las Actividades de Financiamiento		
Origen		
Endeudamiento Neto	**0**	**0**
Interno	0	0
Externo	0	0
Otros Orígenes de Financiamiento	0	0
	0	0
Aplicación		
Servicios de la Deuda	**0**	**0**
Interno	0	0
Externo	0	0
Otras Aplicaciones de Financiamiento	0	0
	0	0
Flujos netos de Efectivo por Actividades de Financiamiento	**0**	**0**
Incremento/Disminución Neta en el Efectivo y Equivalentes al Efectivo	**24,724**	**295,559**
Efectivo y Equivalentes al Efectivo al inicio del Ejercicio	**333,737**	**38,178**
Efectivo y Equivalentes al Efectivo al final del Ejercicio	**358,461**	**333,737**

Bajo protesta de decir verdad declaramos que los Estados Financieros y sus Notas son razonablemente correctos y responsabilidad del emisor

C. LUZ MARÍA BERUMEN MARTÍNEZ
DIRECTORA GENERAL

AGUAS
PÁNUCO DE CORONADO
2019-2022

Cuenta Pública 2021
AGUAS DE PÁNUCO DE CORONADO
Estado Analítico del Activo
Del 1 de Enero al 31 de Diciembre de 2021
(Pesos)

Concepto	Saldo Inicial 1	Cargos del Periodo 2	Abonos del Periodo 3	Saldo Final 4 =(1+2-3)	Variación del Periodo (4-1)
ACTIVO					
Activo Circulante	**593,149**	**19,934,745**	**19,488,561**	**1,039,333**	**446,184**
Efectivo y Equivalentes	333,737	9,038,828	9,014,104	358,461	24,724
Derechos a Recibir Efectivo o Equivalentes	259,412	9,567,670	9,146,210	680,872	421,460
Derechos a Recibir Bienes o Servicios	0	1,328,246	1,328,246	0	0
Inventarios	0	0	0	0	0
Almacenes	0	0	0	0	0
Estimación por Pérdida o Deterioro de Activos Circulantes	0	0	0	0	0
Otros Activos Circulantes	0	0	0	0	0
Activo No Circulante	**4,081,837**	**4,342,299**	**2,954,731**	**5,469,405**	**1,387,568**
Inversiones Financieras a Largo Plazo	0	0	0	0	0
Derechos a Recibir Efectivo o Equivalentes a Largo Plazo	0	0	0	0	0
Bienes Inmuebles, Infraestructura y Construcciones en Proceso	643,726	4,321,741	2,954,731	2,010,736	1,367,010
Bienes Muebles	3,438,111	20,558	0	3,458,669	20,558
Activos Intangibles	0	0	0	0	0
Depreciación, Deterioro y Amortización Acumulada de Bienes	0	0	0	0	0
Activos Diferidos	0	0	0	0	0
Estimación por Pérdida o Deterioro de Activos no Circulantes	0	0	0	0	0
Otros Activos no Circulantes	0	0	0	0	0
TOTAL DEL ACTIVO	**4,674,987**	**24,277,044**	**22,443,293**	**6,508,738**	**1,833,751**

Bajo protesta de decir verdad declaramos que los Estados Financieros y sus Notas son razonablemente correctos y responsabilidad del emisor

C. LUZ MARÍA BERUMEN MARTÍNEZ
DIRECTORA GENERAL

AGUAS
PÁNUCO DE CORONADO
2019-2022

AGUAS DEL MUNICIPIO DE PANUCO DE CORONADO DGO

2019 - 2022

AGUAS DE PANUCO DE CORONADO

CONCILIACION BANCARIA

CUENTA BANORTE 0633926285

CORRESPONDIENTE AL MES DE DICIEMBRE DE 2022

SALDO SEGÚN ESTADO DE CUENTA DEL BANCO $348.811,08

Menos

CHEQUES EN TRANSITO

FECHA	BENEFICIARIO	No. CHEQUE	POLIZA	IMPORTE	
23/12/2021	CONSUELO BERUMEN DE LA HOYA	1614	C00208	$15.664,00	
23/12/2021	SANDRA LUZ GABRIELA CARRILLO B	1615	C00209	$1.340,00	
				$17.004,00	$17.004,00

Mas

NUESTROS CARGOS NO CORRESPONDIDOS

FECHA	BENEFICIARIO	No. CHEQUE	POLIZA	IMPORTE	
					$0,00

Menos

PAGOS NO REGISTRADOS EN EL ESTADO DE CUENTA

FECHA	BENEFICIARIO	No. CHEQUE	POLIZA	IMPORTE	
					$0,00

Mas

CARGOS DEL BANCO NO CORRESPONDIDOS

FECHA	BENEFICIARIO	No. CHEQUE	POLIZA	IMPORTE	
					$0,00

SALDO CONCILIADO $331.807,08

SALDO EN LIBROS $331.807,08

DIFERENCIA $0,00

C. LUZ MARIA BERUMEN MARTINEZ

DIRECTORA DE AGUAS DEL MUNICIPIO

BANORTE

ESTADO DE CUENTA / ENLACE NEGOCIOS BASICA

AGUAS DE PANUCO DE CORONADO
CALLE ESCUADRON 201 107
FRANCISCO I MADERO CENTRO
PANUCO DE CORONADO DGO. C.P. 34780
SUCURSAL: 7482 GUADALUPE VICTORIA
TIPO DE ENVÍO: CORREO

NO. DE CLIENTE: 23868242
RFC: APC830301JLA

DATOS DE SUCURSAL:
PLAZA:
DIRECCIÓN: CARRILLO PUERTO OTE. 105 CENTRO
TELÉFONO: 8821267

INFORMACIÓN DEL PERIODO	
Periodo	Del 01/Diciembre/2021 al 31/Diciembre/2021
Fecha de corte	31/Diciembre/2021
Moneda	PESOS

RESUMEN INTEGRAL

Producto	No. de Cuenta	CLABE	Saldo anterior	Saldo al corte
ENLACE NEGOCIOS BASICA	0633926285	072 023 00633926285 8	$49,245.21	$348,811.08
INVERSION ENLACE NEGOCIOS	0633926490	072 023 00633926490 8	$0.00	$0.00
TOTAL			$49,245.21	$348,811.08

DETALLE	ENLACE NEGOCIOS BASICA ▼	INVERSION ENLACE NEGOCIOS ▼
Resumen del periodo		
Saldo inicial del periodo	$ 49,245.21	$0.00
+ Total de depósitos	$ 1,961,959.38	$0.00
- Total de retiros	$ 1,662,275.19	$0.00
+ Intereses Netos Ganados	$ 0.00	$0.00
- Total de comisiones Cobradas / Pagadas	**$ 102.00**	**$0.00**
- IVA sobre comisiones (16%)	**$ 16.32**	**$0.00**
- Intereses Cobrados / Pagados	$ 0.00	$0.00
Saldo actual	$ 348,811.08	$0.00
Saldo disponible al día*	$ 348,811.08	$0.00
Saldo Promedio		
Saldo promedio mínimo	$ 0.00	$0.00
En el Periodo 01 Dic al 31 Dic:	$ 363,575.21	$0.00
Días que comprende el periodo	31	31
Intereses devengados		
Tasa Bruta Anual	**0.00%**	**0.00%**
Interés Tasa Bruta Anual	$ 0.00	$0.00
Retención de ISR	$ 0.00	$0.00
INTERESES NETOS GANADOS	$ 0.00	$0.00

ENLACE NEGOCIOS BASICA
(Saldo inicial de $49,245.21)

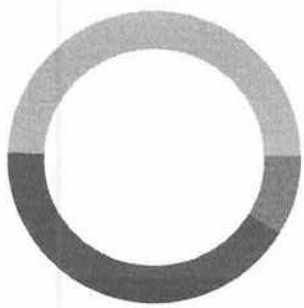

DEPÓSITOS	$1,961,959.38
RETIROS	$1,662,275.19
COMISIONES	$102.00
OTROS CARGOS	$16.32
SALDO FINAL	$348,811.08

Saldo no disponible al día	
Depósitos de Cheques S.B.C.	$0.00
Ret. Garantía Líquida	$0.00
Comisiones pendientes de aplicar	$0.00
Compras no aplicadas	$0.00
TOTAL	$0.00

Resumen de comisiones	
Cheques girados	4
Cheques girados sin comisión	0
Cheques girados con comisión	4
Importe de la comisión	**$ 0.00**
Por cheques devueltos	**$ 0.00**
Otras comisiones	**$ 30.00**

DETALLE DE MOVIMIENTOS (PESOS) ▼

Enlace Negocios Basica

FECHA	DESCRIPCIÓN / ESTABLECIMIENTO	MONTO DEL DEPOSITO	MONTO DEL RETIRO	SALDO
30-NOV-21	SALDO ANTERIOR			49,245.21

Línea Directa para su empresa:
Ciudad de México: (55) 5140 5640 | Monterrey: (81) 8156 9640 | Guadalajara: (33) 3669 9040 | Resto del país: 800 - DIRECTA (3473282) | Visita nuestra página: www.banorte.com

DETALLE DE MOVIMIENTOS (PESOS) (CONTINUACIÓN)▼

Enlace Negocios Basica

FECHA	DESCRIPCIÓN / ESTABLECIMIENTO	MONTO DEL DEPOSITO	MONTO DEL RETIRO	SALDO
03-DIC-21	COMPRA ORDEN DE PAGO SPEI 0212202 =REFERENCIA CTA/CLABE: 127190001622226779, BEM SPEI BCO:127 BENEF:JOSE DE JESUS GONZALEZ ONTIVERO (DATO NO VERIF POR ESTA INST), PAGO DE FACTURA POR PAPELERIA CVE RASTREO: 8846APR220211203151566167 3 RFC: GOOJ800720R74 IVA: 000000000000.00 AZTECA HORA LIQ: 11:05:46		7,420.52	41,824.69
03-DIC-21	COMISION ORDEN DE PAGO SPEI REFERENCIA: 0212202		5.00	41,819.69
03-DIC-21	I.V.A. ORDEN DE PAGO SPEI REFERENCIA: 0212202		0.80	41,818.89
03-DIC-21	COMPRA ORDEN DE PAGO SPEI 0312202 =REFERENCIA CTA/CLABE: 044190196021598805, BEM SPEI BCO:044 BENEF:IMPULSO DURANGO ASESORES S (DATO NO VERIF POR ESTA INST), HONORARIOS DE DICIEMBRE 2021 CVE RASTREO: 8846APR120211203151581051 3 RFC: IDA090722CJ9 IVA: 000000000000.00 SCOTIABANK HORA LIQ: 12:11:12		6,960.00	34,858.89
03-DIC-21	COMISION ORDEN DE PAGO SPEI REFERENCIA: 0312202		5.00	34,853.89
03-DIC-21	I.V.A. ORDEN DE PAGO SPEI REFERENCIA: 0312202		0.80	34,853.09
03-DIC-21	TRASPASO A CUENTA DE TERCEROS 0003122021 IVA:00000000.00 , A LA CUENTA: 0154503396 PAGO DE FACTRURA POR COMBUSTIBLE AL R.F.C. LUMA370418MY9		11,850.00	23,003.09
03-DIC-21	DEP.EFECTIVO	3,432.50		26,435.59
03-DIC-21	DEP.EFECTIVO	2,410.00		28,845.59
03-DIC-21	DEP.EFECTIVO	2,913.00		31,758.59
03-DIC-21	DEP.EFECTIVO	2,720.50		34,479.09
03-DIC-21	DEP.EFECTIVO	5,522.00		40,001.09
06-DIC-21	DEPOSITO DE CUENTA DE TERCEROS 0000000621 DE LA CUENTA 0581324133 F 30fb1b	39,750.00		79,751.09
07-DIC-21	DEPOSITO DE CUENTA DE TERCEROS 0326146122 DE LA CUENTA 1135320021 APOYO DIF MUNICIPAL PANUCO DE CORONADO	167,784.19		247,535.28
08-DIC-21	TRASPASO A CUENTA DE TERCEROS 0008122021 IVA:00000000.00 , A LA CUENTA: 0102640772 PAGO TOTAL DE FACTURA POR MACROMEDIDOR AL R.F.C. ROHJ470713NW4		15,000.00	232,535.28
09-DIC-21	DEPOSITO DE CUENTA DE TERCEROS 0000091221 DE LA CUENTA 1135531658 MPC-APC-PROAGUA-001/2021 EST1 FIN FACT 16ACD MUN	295,412.77		527,948.05
09-DIC-21	DEPOSITO DE CUENTA DE TERCEROS 0000091221 DE LA CUENTA 1135531658 MPC-APC-PROAGUA-001/2021 EST1 FIN FACT 16ACD EST	295,412.75		823,360.80
09-DIC-21	DEPOSITO DE CUENTA DE TERCEROS 0000091221 DE LA CUENTA 1135531649 MPC-APC-PROAGUA-001/2021 EST1 FIN FACT 16ACD	236,330.21		1,059,691.01
09-DIC-21	RET PAGO AGUINALDO 10173 NT DE LA EMISORA : 10173		61,574.86	998,116.15
10-DIC-21	TRASPASO A CUENTA DE TERCEROS 0010122021 IVA:00000000.00 , A LA CUENTA: 0102640772 PAGO DE FACTURA POR MANTTO. A POZOS DE COMUNIDADES AL R.F.C. ROHJ470713NW4		25,000.00	973,116.15
10-DIC-21	085905460224334411 SPEI RECIBIDO, BCO:0002 BANAMEX HR LIQ: 17:32:53 DEL CLIENTE AUTOSISTEMAS DE TORREON SA DE CV DE LA CLABE 002060487300009715 CON RFC ND CONCEPTO: PAGOS DE AUTOSISTEMAS DE TORREON SA CV REFERENCIA: 5053099 CVE RAST: 085905460224334411	10,000.00		983,116.15
13-DIC-21	DEPOSITO DE CUENTA DE TERCEROS DEPOSITO EFECTIVO OFICINA TELECOMM 10038 REFERENCIA CLIENTE 0000000000	5,000.00		988,116.15
13-DIC-21	DEPOSITO DE CUENTA DE TERCEROS DEPOSITO EFECTIVO OFICINA TELECOMM 10038 REFERENCIA CLIENTE 0000000000	1,039.00		989,155.15
13-DIC-21	DEPOSITO DE CUENTA DE TERCEROS DEPOSITO EFECTIVO OFICINA TELECOMM 10038 REFERENCIA CLIENTE 0000000000	5,000.00		994,155.15
13-DIC-21	DEPOSITO DE CUENTA DE TERCEROS DEPOSITO EFECTIVO OFICINA TELECOMM 10038 REFERENCIA CLIENTE 0000000000	75.00		994,230.15
14-DIC-21	RETIRO DEP. ELECTRONICO DE LA EMISORA : 10173		27,888.00	966,342.15
15-DIC-21	COMPRA ORDEN DE PAGO SPEI 1512202 =REFERENCIA CTA/CLABE: 044190256007379441, BEM SPEI BCO:044 BENEF:JOSE ANGEL GONZALEZ MOREN (DATO NO VERIF POR ESTA INST), ESTIMACION FINIQUITO OBRA LAS PRADERAS CVE RASTREO: 8846APR120211215153057653 0 RFC: GOMA740627HW8 IVA: 000000000000.00 SCOTIABANK HORA LIQ: 09:57:03		827,155.73	139,186.42
15-DIC-21	COMISION ORDEN DE PAGO SPEI REFERENCIA: 1512202		5.00	139,181.42
15-DIC-21	I.V.A. ORDEN DE PAGO SPEI REFERENCIA: 1512202		0.80	139,180.62
15-DIC-21	PAGO REFERENCIADO 566824134921 Impuesto Deposito Referenciado		6,844.00	132,336.62
15-DIC-21	PAGO REFERENCIADO 566829434921 Impuesto Deposito Referenciado		6,568.00	125,768.62
15-DIC-21	PAGO REFERENCIADO 566834634921 Impuesto Deposito Referenciado		7,077.00	118,691.62
15-DIC-21	DEPOSITO DE CUENTA DE TERCEROS 0000000621 DE LA CUENTA 0581324133 F f684	26,250.00		144,941.62
15-DIC-21	PAGO REFERENCIADO 566838934921 Impuesto Deposito Referenciado		5,960.00	138,981.62
15-DIC-21	PAGO REFERENCIADO 566844734921 Impuesto Deposito Referenciado		5,715.00	133,266.62
16-DIC-21	302021662113493110300293 12 SPEI RECIBIDO, BCO:2001 BANXICO HR LIQ: 05:02:00 DEL CLIENTE TESORERIA DE LA FEDERACION DE LA CLABE 001180228001000108 CON RFC SHC850101U37 CONCEPTO: HACIENDA TE DEVUELVE DC552100017657 REFERENCIA: 0130015 CVE RAST: 302021662113493110300293 12	6,866.00		140,132.62
16-DIC-21	CHEQUE PAGADO 0001611 DEPOSITO A CTA. 0882958767 RFC GCC010917MF6		7,656.00	132,476.62

DETALLE DE MOVIMIENTOS (PESOS) (CONTINUACIÓN)▼

Enlace Negocios Basica

FECHA	DESCRIPCIÓN / ESTABLECIMIENTO	MONTO DEL DEPOSITO	MONTO DEL RETIRO	SALDO
16-DIC-21	COMPRA ORDEN DE PAGO SPEI 1612202 =REFERENCIA CTA/CLABE: 044190196021598805, BEM SPEI BCO:044 BENEF:IMPULSO DURANGO ASESORES S (DATO NO VERIF POR ESTA INST), HONORARIOS POR DEVOLUCION DE IVA CVE RASTREO: 8846APR220211216153375255 8 RFC: IDA090722CJ9 IVA: 000000000000.00 SCOTIABANK HORA LIQ: 18:12:09		1,968.81	130,507.81
16-DIC-21	COMISION ORDEN DE PAGO SPEI REFERENCIA: 1612202		5.00	130,502.81
16-DIC-21	I.V.A. ORDEN DE PAGO SPEI REFERENCIA: 1612202		0.80	130,502.01
17-DIC-21	DEP.EFECTIVO	2,906.00		133,408.01
17-DIC-21	DEP.EFECTIVO	1,655.00		135,063.01
17-DIC-21	DEP.EFECTIVO	5,199.50		140,262.51
17-DIC-21	DEP.EFECTIVO	2,190.00		142,452.51
17-DIC-21	DEP.EFECTIVO	3,798.50		146,251.01
17-DIC-21	DEP.EFECTIVO	2,013.50		148,264.51
17-DIC-21	CHEQUE PAGADO 0001613 DEPOSITO A CTA. 1171617420 RFC BEMR781001GD0		1,664.92	146,599.59
17-DIC-21	RET ADELANTAR NOMINA 10173 NT DE LA EMISORA : 10173		27,250.00	119,349.59
18-DIC-21	CHEQUE CAMARA 0001612 BEML770321UR4		278.40	119,071.19
20-DIC-21	2021SIAFP622631 SPEI RECIBIDO, BCO:2001 BANXICO HR LIQ: 05:02:10 DEL CLIENTE TESORERIA DE LA FEDERACION DE LA CLABE 001180228001000108 CON RFC SHC850101U37 CONCEPTO: 16 B00 23118 PAGO TESOFE 0100 REFERENCIA: 0002785 CVE RAST: 2021SIAFP622631	94,067.00		213,138.19
20-DIC-21	CARGO POR PAGO CONCENTRACION BEM TELEFONOS DE ME 67788309891 AL RFC TME840315KT6 RAS 88461354074092001310 FAC 001310		628.00	212,510.19
20-DIC-21	DEPOSITO DE CUENTA DE TERCEROS DEPOSITO EFECTIVO OFICINA TELECOMM 10038 REFERENCIA CLIENTE 0000000000	3,110.00		215,620.19
20-DIC-21	DEPOSITO DE CUENTA DE TERCEROS DEPOSITO EFECTIVO OFICINA TELECOMM 10038 REFERENCIA CLIENTE 0000000000	5,000.00		220,620.19
20-DIC-21	DEPOSITO DE CUENTA DE TERCEROS DEPOSITO EFECTIVO OFICINA TELECOMM 10038 REFERENCIA CLIENTE 0000000000	1,326.50		221,946.69
21-DIC-21	COMPRA ORDEN DE PAGO SPEI 2112202 =REFERENCIA CTA/CLABE: 012190004691765519, BEM SPEI BCO:012 BENEF:LUIS ANGEL HERNANDEZ OLVER (DATO NO VERIF POR ESTA INST), PAGO FACTURA POR VARIOS MATERIALES CVE RASTREO: 8846APR120211221153972651 8 RFC: HEOL750619K75 IVA: 000000000000.00 BBVA BANCOMER HORA LIQ: 13:11:27		1,634.50	220,312.19
21-DIC-21	COMISION ORDEN DE PAGO SPEI REFERENCIA: 2112202		5.00	220,307.19
21-DIC-21	I.V.A. ORDEN DE PAGO SPEI REFERENCIA: 2112202		0.80	220,306.39
22-DIC-21	DEPOSITO DE CUENTA DE TERCEROS 0000221221 DE LA CUENTA 1135531658 MPC-APC-PROAGUA-003/2021 EST1 FIN FACT BE18A MUN	211,134.80		431,441.19
22-DIC-21	DEPOSITO DE CUENTA DE TERCEROS 0000221221 DE LA CUENTA 1135531658 MPC-APC-PROAGUA-003/2021 EST1 FIN FACT BE18A EST	211,134.81		642,576.00
22-DIC-21	DEPOSITO DE CUENTA DE TERCEROS 0000221221 DE LA CUENTA 1135531649 MPC-APC-PROAGUA-003/2021 EST1 FINIQUITO FACT BE18A	168,907.84		811,483.84
22-DIC-21	DEP.EFECTIVO	4,421.00		815,904.84
22-DIC-21	DEP.EFECTIVO	3,887.00		819,791.84
22-DIC-21	DEP.EFECTIVO	3,718.50		823,510.34
22-DIC-21	DEP.EFECTIVO	2,925.00		826,435.34
23-DIC-21	COMPRA ORDEN DE PAGO SPEI 2312202 =REFERENCIA CTA/CLABE: 044190256007379441, BEM SPEI BCO:044 BENEF:JOSE ANGEL GONZALEZ MOREN (DATO NO VERIF POR ESTA INST), ESTIMACION FINIQUITO OBRA MIGUEL MEZA CVE RASTREO: 8846APR220211223154233486 7 RFC: GOMA740627HW8 IVA: 000000000000.00 SCOTIABANK HORA LIQ: 10:48:07		591,177.45	235,257.89
23-DIC-21	COMISION ORDEN DE PAGO SPEI REFERENCIA: 2312202		5.00	235,252.89
23-DIC-21	I.V.A. ORDEN DE PAGO SPEI REFERENCIA: 2312202		0.80	235,252.09
23-DIC-21	DEPOSITO DE CUENTA DE TERCEROS 0000000621 DE LA CUENTA 0581324133 F bac9	36,000.00		271,252.09
27-DIC-21	2021SIAFP646868 SPEI RECIBIDO, BCO:2001 BANXICO HR LIQ: 05:01:00 DEL CLIENTE TESORERIA DE LA FEDERACION DE LA CLABE 001180228001000108 CON RFC SHC850101U37 CONCEPTO: 16 B00 24160 PAGO TESOFE 0100 REFERENCIA: 0002316 CVE RAST: 2021SIAFP646868	47,847.00		319,099.09
28-DIC-21	TRASPASO A CUENTA DE TERCEROS 0028122021 IVA:00000000.00 , A LA CUENTA: 0154503396 PAGO DE FACTURA POR COMBUSTIBLE AL R.F.C. LUMA370418MY9		8,650.00	310,449.09
28-DIC-21	DEP.EFECTIVO	7,444.00		317,893.09
29-DIC-21	CHEQUE PAGADO 0001616 DEPOSITO A CTA. 0154503396 RFC LUMA370418MY9		6,354.00	311,539.09
31-DIC-21	DEPOSITO DE CUENTA DE TERCEROS 0000311221 DE LA CUENTA 1135531658 ANEXO TEC EJEC PROAGUA PANUCO COR P UNICO MUN	9,338.93		320,878.02
31-DIC-21	DEPOSITO DE CUENTA DE TERCEROS 0000311221 DE LA CUENTA 1135531658 ANEXO TEC EJEC PROAGUA PANUCO COR P UNICO EST	9,338.93		330,216.95
31-DIC-21	DEPOSITO DE CUENTA DE TERCEROS 0000311221 DE LA CUENTA 1135531649 ANEXO TEC EJEC PROAGUA PANUCO DE CORONADO P UNICO	18,677.65		348,894.60
31-DIC-21	COMISION POR CHEQUES EXPEDIDOS 00004 OP. EXCEDIDAS A MEMBRESIA 1221		72.00	348,822.60
31-DIC-21	IVA 00004 OP. EXCEDIDAS A MEMBRESIA 1221		11.52	348,811.08

DETALLE DE MOVIMIENTOS (PESOS) (CONTINUACIÓN)▼

INVERSION ENLACE NEGOCIOS

FECHA	DESCRIPCIÓN / ESTABLECIMIENTO	MONTO DEL DEPOSITO	MONTO DEL RETIRO	SALDO
30-NOV-21	SALDO ANTERIOR			0.00
	SIN MOVIMIENTOS			

OTROS▼

Informe de Depósitos en efectivo (IDE) mayores a $15,000 pesos

Mes:	**DICIEMBRE de 2021**
Excedentes de depósitos	$ 62,706.50
Tipo de Cambio	$ 20.5835
Resumen por cliente del ejercicio 2021	
Monto de excedente de depósitos	$ 837,958.47

***Los depósitos en efectivo presentados en el presente informe son aquellos que exceden la cantidad de $15,000 (Quince mil pesos 00/100) de forma acumulada en todas las cuentas bajo titularidad del cliente dentro de un mes calendario.**

Ganancia Anual Total (GAT)

NO. DE CUENTA	GAT NOMINAL [1]	GAT REAL [2]	(+) INTERESES APLICABLES	(-) TOTAL DE COMISIONES
0633926490	**0.00 %**	**-3.92 %**	$0.00	$0.00

[1] **Antes de Impuestos**

[2] **La GAT REAL es el rendimiento que obtendría después de descontar la inflación estimada**

MENSAJES IMPORTANTES

ESTIMADO CLIENTE, TENEMOS MEJORAS PARA DARLE FORMAS MAS SEGURAS DE ATENDERLE.

HEMOS ADICIONADO NUEVAS FUNCIONALIDADES PARA QUE APROVECHE AL MAXIMO NUESTROS SERVICIOS. AHORA A TRAVES DE MEDIOS ELECTRONICOS, PODRA REALIZAR DISTINTAS OPERACIONES Y CONTRATAR NUEVOS PRODUCTOS Y SERVICIOS CON SUS FACTORES DE AUTENTICACION Y/O INFORMACION BIOMETRICA. ESTOS CAMBIOS SE VERAN REFLEJADOS EN SU CONTRATO A PARTIR DEL MES DE JULIO DE 2021 Y LOS PODRA CONSULTAR EN LA PAGINA CONDUSEF.GOB.MX CON EL RECA 0351-437-021608/05-01657-0521. AGRADECEMOS SU PREFERENCIA Y LE REITERAMOS QUE ESTAMOS A SUS ORDENES EN BANORTEL O EN NUESTRA RED DE SUCURSALES, DONDE UNO DE NUESTROS EJECUTIVOS CON GUSTO LO ATENDERA.

Advertencia: **Incumplir sus obligaciones le puede generar comisiones.**
El presente estado de cuenta no es un comprobante fiscal.

La fecha de corte coincide con la fecha de terminación del periodo que se señala en el presente estado de cuenta. Las operaciones efectuadas durante los días no laborales o después de la hora de corte de fin de día serán consideradas en nuestra contabilidad como realizadas en el siguiente día hábil bancario. Usted dispone de 90 días después de la fecha de corte para objetar la información contenida en su estado de cuenta, de no hacerlo se asumirá su conformidad al respecto.

Cuando no reciba su estado de cuenta durante los 20 días siguientes de la fecha de corte, y no haya dado instrucciones para que no se le envíe, favor de solicitarlo en su sucursal.

En el caso de avisos de modificaciones al contrato de adhesión, recuerde que, si así lo decide, tiene derecho a solicitar la cancelación de su cuenta dentro de los 30 días naturales posteriores a la notificación recibida, sin responsabilidad alguna a su cargo cubriendo, en su caso, los adeudos que se hayan generado a la fecha.

Aviso de privacidad

Ponemos a su disposición el Aviso de Privacidad en www.banorte.com en el entendido de que su información será tratada con sujeción a los fines establecidos en el referido Aviso de Privacidad.

Consultas, Reclamaciones, y Aclaraciones

Banco Mercantil del Norte S.A. Institución de Banca Múltiple, Grupo Financiero Banorte recibe las consultas, reclamaciones o aclaraciones, a través de su **Unidad Especializada de Atención a Usuarios (UNE)**, ubicada en Av. Paseo de la Reforma 195 Piso 1, Colonia Cuauhtémoc, C.P. 06500, Alcaldía Cuauhtémoc, Ciudad de México, Correo electrónico: une@banorte.com, o al Teléfono: **800 627 2292** así como en cualquiera de sus sucursales. En el caso de no obtener una respuesta satisfactoria o en el caso de requerir consultar y/o comparar información sobre comisiones podrá acudir a la Comisión Nacional para la Protección y Defensa de los Usuarios de Servicios Financieros www.condusef.gob.mx con número telefónico de atención en la Ciudad de México **(55) 5340 0999** y desde el interior de la República el **800 999 8080**.

Referencia de Abreviaturas

ABO	Abono	COM	Comisión	EDO	Estado	O/B	Otro Banco
ATM	Cajero Automático	CONS	Consulta	I.S.R	Impuesto Sobre la Renta	PZO	Plazo
BTE	Banorte	CPA	Compra	I.V.A	Impuesto al Valor Agregado	R.F.C	Registro Federal de Causantes
CAM	Cámara de compensación	CTA	Cuenta	INT	Interés (es)	REV	Reverso
CAP	Capital	DEP	Depósito	INTBC	Interbancaria	S.B.C	Saldo salvo Buen Cobro
CHEQ/CHQ	Cheque	DEV	Devolución	INV	Inversión	VEN	Ventanilla
CLABE	Clave Bancaria Estandarizada	DISP	Disposición/Dispersión	LIQ	Liquidación (Pago)		

IPAB

Los productos anteriormente descritos se encuentran protegidos por el Instituto para la Protección del Ahorro Bancario (IPAB) hasta por un monto equivalente a 400,000 UDI por cliente, por Institución. Lo anterior de conformidad con las disposiciones legales que regulan a dicho Instituto. Vista la página www.ipab.org.mx

COMPROBANTE FISCAL DIGITAL ▼

0633926285 - ENLACE NEGOCIOS BASICA

Folio Fiscal: B48E2A8E-3DFA-446E-8C7B-FEFAD18C17D6
No de Serie del Certificado del SAT: 00001000000507237013
No de Serie del Certificado del Emisor: 00001000000504876057
Fecha y hora de certificación: 2022-01-02T09:24:26
Lugar y fecha de elaboración: 64830 2021-12-31
Forma de pago: 03-Transferencia electrónica de fondos

Sello Digital del CFDI:

BsrWnC2ZMJck/Z3WcFf/rzCK48dm4sqsJFwHc7+hJJ4dN81ryBGywHN4zuDuO+wJYEEUPHd6p0+C+jAQLhbzfEALYXDb4YEDL1QfoJmeTLOR
rp3M1UAPBggCIusMI+Et5QVmHQezLR11W/+1I5/bGhNb3uwA6jY5dTikkegOealqQRkjAywl1pJoiM7H0Z5u8Bp1zNqcuwTQ61/olJ/hXw7BU
6xFUh1TVAhOr4AmvrfX0M3evgsNThV8uTHngEgjYdYPpn/ugMfMHMZvwRHDBe7BQyPYgFJQfWwbW51m1wlExGVh+rSmjGyVeP950A97Ek
3pTCZQTk3R22J4WL6HKg==

Sello del SAT:

Wf7ilKnnDeBFz9eYDS4vfNgWIla0I7FS8Eny1L3MNi4z6vnwyJwS8237pbmX+ctxPYmxAqwXHdMFw0/8mZx2gTr08cCF6QZUJyAX9s681Jzgk
6qAr9wk5d375SPCNty4cHP/mvHSORacpmTQ35tkLITd1htS9UQ1aw+axr9Hlu1p10r4dN62Te9xgKTJVWTmRQht7wO4eYZt78fgyW8FI8WeA
66QloOXAdgcWy96HkzmlKvHhYDvz2RJH0ESzH9LVjM6eJtTVtSZTxQkQysQF+QdIFUe0k3NrfbIJMfxRUD2VjdrGg4K5zwpBtACKQ6wtByx4yku
xuXKD+nmM3eDWg==



Cadena original del complemento de certificación:

||1.1|B48E2A8E-3DFA-446E-8C7B-FEFAD18C17D6|2022-01-
02T09:24:26|DCD090706E42||BsrWnC2ZMJck/Z3WcFf/rzCK48dm4sqsJFwHc7+hJJ4dN81ryBGywHN4zuDuO+wJY
EEUPHd6p0+C+jAQLhbzfEALYXDb4YEDL1QfoJmeTLORrp3M1UAPBggCIusMI+Et5QVmHQezLR11W/+1I5/bGhNb
3uwA6jY5dTikkegOealqQRkjAywl1pJoiM7H0Z5u8Bp1zNqcuwTQ61/olJ/hXw7BU6xFUh1TVAhOr4AmvrfX0M3evg
sNThV8uTHngEgjYdYPpn/ugMfMHMZvwRHDBe7BQyPYgFJQfWwbW51m1wlExGVh+rSmjGyVeP950A97Ek3pTCZ
QTk3R22J4WL6HKg==|00001000000507237013||

Versión CFDI: 3.3
Importe Total: CIENTO DIECIOCHO PESOS 32/100 M.N.
Unidad de Medida: E48-Unidad de servicio
Método de Pago: PUE-Pago en una sola exhibición
Lugar de Expedición: 64830
Régimen Fiscal: 601-General de Ley Personas Morales
Este documento es una representación impresa de un CFDI

AGUAS DE PÁNUCO DE CORONADO
ESTADO DE DURANGO
Auxiliares de Cuentas del 01/dic./2021 al 31/dic./2021
Con saldo y/o movimientos. (De la cuenta: 1112 a la 1112)

Usr: supervisor
Rep: rptAuxiliarCuentas

Fecha y hora de impresión: 21/ene./2022 03:06 p. m.

Cuenta / Poliza	Fecha	Nombre de la Cuenta / Beneficiario	No. Factura	Cheque / Folio	Concepto	Saldo Inicial	Movimientos del Periodo Cargos	Abonos	Saldos
1112					BANCOS/TESORERÍA	$49,245.21	$1,961,959.38	$1,679,397.51	$331,807.08
1112-01					Bancos/Tesoreria	$49,245.21	$1,961,959.38	$1,679,397.51	$331,807.08
1112-01-002					**Cta. 286**	**$49,245.21**	**$1,961,959.38**	**$1,679,397.51**	**$331,807.08**
I00648	01/12/2021				IR:438, GASTO CORRIENTE (CANCELACION POR REGISTRO ERRONEO DE LA F	-$254,931.54	$0.00	$0.00	-$205,686.33
I00649	01/12/2021				IR:439, GASTO CORRIENTE (RECLASIFICACION DE LA POLIZA I00532 POR REG	$254,931.54	$0.00	$0.00	$49,245.21
I00650	01/12/2021				IR:440, GASTO CORRIENTE (CANCELACION POR REGISTRO ERRONEO DE LA F	-$416,623.25	$0.00	$0.00	-$367,378.04
I00651	01/12/2021				IR:441, GASTO CORRIENTE (RECLASIFICACION POR REGISTRO ERRONEO DE	$416,623.25	$0.00	$0.00	$49,245.21
I00652	01/12/2021				IR:442, GASTO CORRIENTE (CANCELACION POR REGISTRO ERRONEO DE LA F	-$356,691.69	$0.00	$0.00	-$307,446.48
I00653	01/12/2021				IR:443, GASTO CORRIENTE (RECLASIFICACION POR REGISTRO ERRONEO DE	$356,891.69	$0.00	$0.00	$49,245.21
I00667	01/12/2021				IR:457, GASTO CORRIENTE (CANCELACION POR REGISTRO ERRONEO DE LA F	-$10,000.00	$0.00	$0.00	$39,245.21
I00668	01/12/2021				IR:458, GASTO CORRIENTE (PAGO DE AGUA POTABLE Y ALCANTARILLADO DE	$10,000.00	$0.00	$0.00	$49,245.21
I00677	01/12/2021				IR:467, GASTO CORRIENTE (CANCELACION POR REGISTRO ERRONEO DE LA F	-$10,000.00	$0.00	$0.00	$39,245.21
I00678	01/12/2021				IR:468, GASTO CORRIENTE (INGRESO AL BANCO POR VENTA DE AGUA EN PIP	$10,000.00	$0.00	$0.00	$49,245.21
I00679	01/12/2021				IR:469, GASTO CORRIENTE (CANCELACION POR REGISTRO ERRONEO DE LA F	-$4,500.00	$0.00	$0.00	$44,745.21
I00680	01/12/2021				IR:470, GASTO CORRIENTE (INGRESO AL BANCO POR VENTA DE AGUA EN PIP	$4,500.00	$0.00	$0.00	$49,245.21
I00681	01/12/2021				IR:471, GASTO CORRIENTE (CANCELACION POR REGISTRO ERRONEO DE LA F	-$4,500.00	$0.00	$0.00	$44,745.21
I00682	01/12/2021				IR:472, GASTO CORRIENTE (INGRESO AL BANCO POR VENTA DE AGUA EN PIP	$4,500.00	$0.00	$0.00	$49,245.21
I00683	01/12/2021				IR:473, GASTO CORRIENTE (CANCELACION POR REGISTRO ERRONEO DE LA F	-$3,750.02	$0.00	$0.00	$45,495.19
I00684	01/12/2021				IR:474, GASTO CORRIENTE (INGRESO AL BANCO POR VENTA DE AGUA EN PIP	$3,750.02	$0.00	$0.00	$49,245.21
I00685	01/12/2021				IR:475, GASTO CORRIENTE (CANCELACION POR REGISTRO ERRONEO DE LA F	-$3,750.00	$0.00	$0.00	$45,495.21
I00686	01/12/2021				IR:476, GASTO CORRIENTE (INGRESO AL BANCO POR VENTA DE AGUA EN PIP	$3,750.00	$0.00	$0.00	$49,245.21
I00690	01/12/2021				IR:480, GASTO CORRIENTE (CANCELACION POR REGISTRO ERRONEO DE LA F	-$4,500.00	$0.00	$0.00	$44,745.21
I00691	01/12/2021				IR:481, GASTO CORRIENTE (INGRESO AL BANCO POR VENTA DE AGUA EN PIP	$4,500.00	$0.00	$0.00	$49,245.21
I00695	01/12/2021				IR:485, GASTO CORRIENTE (CANCELACION POR REGISTRO ERRONEO DE LA F	-$4,500.00	$0.00	$0.00	$44,745.21
I00696	01/12/2021				IR:486, GASTO CORRIENTE (INGRESO AL BANCO POR VENTA DE AGUA EN PIP	$4,500.00	$0.00	$0.00	$49,245.21
I00702	01/12/2021				IR:492, GASTO CORRIENTE (RECLASIFICACION DE POLIZA DEL MES DE MAYO	$10,000.00	$0.00	$0.00	$59,245.21
I00758	01/12/2021				IR:528, GASTO CORRIENTE (INGRESO AL BANCO POR VENTA DE AGUA EN PIP	$39,750.00	$0.00	$0.00	$98,995.21
C00210	01/12/2021	JOSE ANGEL GONZALEZ		4867	PAGO DE ESTIMACION UNICA FINIQUITO DE LA OBRA CONSTRUCCION DE 581	$0.00	$591,177.45	-$492,182.24	
I00771	01/12/2021				IR:541, GASTO CORRIENTE (CANCELACION DE LA POLIZA I00702 POR REGISTE	-$10,000.00	$0.00	-$502,182.24	
C00216	01/12/2021	JOEL RODRIGUEZ HERR		5100	ESTIMACION UNICA FINIQUITO DE LA OBRA CONSTRUCCION DE SISTEMA FOT	$0.00	-$287,165.19	-$215,017.05	
C00217	01/12/2021	JOEL RODRIGUEZ HERR		5100	RECLASIFICACION DE LA POLIZA P00242 ESTIMACION UNICA FINIQUITO DE LA	$0.00	$287,165.19	-$502,182.24	

Cuenta / Póliza	Fecha	Nombre de la Cuenta / Beneficiario	No. Factura	Cheque / Folio	Concepto	Saldo Inicial / Movimientos del Periodo Cargos	Abonos	Saldos
C00218	01/12/2021	JOSE ANGEL GONZALEZ		6006	PAGO DE ESTIMACION UNICA FINIQUITO DE LA OBRA CONSTRUCCION DE 100	$0.00	-$966,134.93	$463,952.69
C00219	01/12/2021	JOSE ANGEL GONZALEZ		6006	PAGO DE ESTIMACION UNICA FINIQUITO DE LA OBRA CONSTRUCCION DE 100	$0.00	$966,134.93	-$502,182.24
C00220	01/12/2021	JOSE ANGEL GONZALEZ		4867	PAGO DE ESTIMACION UNICA FINIQUITO DE LA OBRA CONSTRUCCION DE 581	$0.00	-$591,177.45	$88,995.21
C00221	01/12/2021	JOSE ANGEL GONZALEZ		4867	PAGO DE ESTIMACION UNICA FINIQUITO DE LA OBRA CONSTRUCCION DE 581	$0.00	$591,177.45	-$502,182.24
C00225	01/12/2021	RODRIGUEZ HERRERA .		5388	Cancelación GP RODRIGUEZ HERRERA JOEL, Folio Pago: 122 (ABONO A FACTUI	$0.00	-$15,000.00	-$487,182.24
C00226	01/12/2021	RODRIGUEZ HERRERA .		6308	GP RODRIGUEZ HERRERA JOEL, Folio Pago: 107 (ABONO POR INSTALACION DI	$0.00	-$16,151.76	-$471,030.48
I00777	01/12/2021				IR:547, GASTO CORRIENTE (CANCELACION DE POLIZA I00473 POR REGISTRO	-$290,973.00	$0.00	-$762,003.48
D00048	01/12/2021				RECLASIFICACION DE LA POLIZA I00473 REGISTRO ERONEO OBSEERVADO P	$290,973.00	$0.00	-$471,030.48
I00738	03/12/2021				INGRESO AL BANCO POR PAGO DE AGUA POTABLE Y ALCANTARILADO DEL 23	$3,432.50	$0.00	-$467,597.98
I00739	03/12/2021				INGRESO AL BANCO POR PAGO DE AGUA POTABLE Y ALCANTARILADO DEL 24	$2,410.00	$0.00	-$465,187.98
I00740	03/12/2021				INGRESO AL BANCO POR PAGO DE AGUA POTABLE Y ALCANTARILLADO DEL 2	$2,913.00	$0.00	-$462,274.98
I00741	03/12/2021				INGRESO AL BANCO POR PAGO DE AGUA POTABLE Y ALCANTARILLADO DEL 2	$2,720.50	$0.00	-$459,554.48
I00742	03/12/2021				INGRESO AL BANCO POR PAGO DE AGUA POTABLE Y ALCANTARILLADO DEL 2	$5,522.00	$0.00	-$454,032.48
C00189	03/12/2021	IMPULSO DURANGO ASI		0513	GP IMPULSO DURANGO ASESORES SC , Folio Pago: 154 (PAGO DE HONORARIC	$0.00	$6,960.00	-$460,992.48
C00190	03/12/2021	GONZALEZ ONTIVEROS		1673	GP GONZALEZ ONTIVEROS JOSE DE JESUS , Folio Pago: 155 (PAGO DE FACTUI	$0.00	$7,420.52	-$468,413.00
C00191	03/12/2021	MADEL FRANCISCA LUG		5522	GP MADEL FRANCISCA LUGO , Folio Pago: 156 (PAGO DE FACTURA POR LA CO	$0.00	$11,850.00	-$480,263.00
I00759	07/12/2021				IR:529, GASTO CORRIENTE (APOYO PARA PAGO DE POZOS DE ENERGIA ELEC	$167,784.19	$0.00	-$312,478.81
I00766	09/12/2021				IR:536, GASTO CORRIENTE (APORTACION MUNICIPAL POR CONVENIO PROAG	$295,412.77	$0.00	-$17,066.04
I00767	09/12/2021				IR:537, GASTO CORRIENTE (APORTACION MUNICIPAL POR CONVENIO PROAG	$295,412.75	$0.00	$278,346.71
I00768	09/12/2021				IR:538, GASTO CORRIENTE (APORTACION MUNICIPAL POR CONVENIO PROAG	$236,330.21	$0.00	$514,676.92
I00760	10/12/2021				IR:530, GASTO CORRIENTE (VENTA DE AGUA EN PIPAS A AUTO SISTEMAS DE	$10,000.00	$0.00	$524,676.92
C00193	10/12/2021	PERSONAL DE AGUAS D		AGUINALDC	PAGO DE AGUINALDO A PERSONAL DE OFICINAS DE APC (PAGO DE AGUINAL	$0.00	$61,574.86	$463,102.06
C00194	10/12/2021	RODRIGUEZ HERRERA J		CD01	GP RODRIGUEZ HERRERA JOEL, Folio Pago: 158 (MANTENIMIENTO DE POZO Y	$0.00	$25,000.00	$438,102.06
C00195	10/12/2021	MARIO GONZALES AVAL		1611	GP MARIO GONZALES AVALOS, Folio Pago: 159 (PAGO POR CONCEPTO DE SEF	$0.00	$7,656.00	$430,446.06
C00196	10/12/2021	VARIOS PROVEEDORES		1612	GP VARIOS PROVEEDORES, Folio Pago: 160 (PAGO POR LA COMPRA DE COPLE	$0.00	$278.40	$430,167.66
I00743	13/12/2021				INGRESO AL BANCO POR PAGO DE AGUA POTABLE Y ALCANTARILLADO DEL 3	$6,039.00	$0.00	$436,206.66
I00744	13/12/2021				INGRESO AL BANCO POR PAGO DE AGUA POTABLE Y ALCANTARILLADO DEL (	$5,075.00	$0.00	$441,281.66
C00192	13/12/2021	RODRIGUEZ HERRERA J		5530	GP RODRIGUEZ HERRERA JOEL, Folio Pago: 157 (PAGO TOTAL DE FACTURA P(	$0.00	$15,000.00	$426,281.66
C00224	13/12/2021	RODRIGUEZ HERRERA .		5530	Cancelación GP RODRIGUEZ HERRERA JOEL, Folio Pago: 157 (PAGO TOTAL DE I	$0.00	-$15,000.00	$441,281.66
C00227	13/12/2021	RODRIGUEZ HERRERA J		5530	GP RODRIGUEZ HERRERA JOEL, Folio Pago: 175 (RECLASIFICACION DE LA POL	$0.00	$16,151.76	$425,129.90
C00227	13/12/2021	RODRIGUEZ HERRERA J		5530	RECLASIFICACION DE LA POLIZA P00414 MANTENIMIENTO DE POZO SUMINIST	$0.00	$15,000.00	$410,129.90
C00227	13/12/2021	RODRIGUEZ HERRERA J		5530	RECLASIFICACION DE LA POLIZA P00414 MANTENIMIENTO DE POZO SUMINIST	$0.00	$15,000.00	$395,129.90
I00761	15/12/2021				IR:531, GASTO CORRIENTE (VENTA DE AGUA EN PIPAS A COCONAL SAPI DE C	$26,250.00	$0.00	$421,379.90
C00197	15/12/2021	PERSONAL DE AGUAS D		EDO CTA	PAGO DE NOMINA DE LA PRIMERA QUINCENA DE DICIEMBRE A PERSONAL DE	$0.00	$27,888.00	$393,491.90



AGUAS DE PÁNUCO DE CORONADO
ESTADO DE DURANGO
Auxiliares de Cuentas del 01/dic./2021 al 31/dic./2021
Con saldo y/o movimientos. (De la cuenta: 1112 a la 1112)

Usr: supervisor
Rep: rptAuxiliarCuentas

Fecha y hora de Impresión: 21/ene./2022 03:08 p. m.

Cuenta / Poliza	Fecha	Nombre de la Cuenta / Beneficiario	No. Factura	Cheque / Folio	Concepto	Saldo Inicial / Movimientos del Periodo Cargos	Abonos	Saldos
C00198	15/12/2021	VARIOS PROVEEDORES		1613	GP VARIOS PROVEEDORES, Folio Pago: 161 (PAGO DE FACTURA POR LA COMI	$0.00	$1,664.92	$391,826.98
C00199	15/12/2021	JOSE ANGEL GONZALEZ		6530	PAGO DE ESTIMACION UNICA FINIQUITO DE LA OBRA CONSTRUCCION DE 70!	$0.00	$827,155.73	-$435,328.75
E00023	15/12/2021	SECRETARÍA DE HACIEN		4921	PAGO DE ISR DE RETENCIONES POR SALARIO DE NOVIEMBRE DE 2021 (PAGC	$0.00	$5,715.00	-$441,043.75
E00024	15/12/2021	SECRETARÍA DE HACIEN		4921	PAGO DE ISR DE RETENCIONES POR SALARIO DE NOVIEMBRE DE 2021 (PAGC	$0.00	$6,201.00	-$447,244.75
C00200	15/12/2021	SERVICIO DE ADMINISTF		EDO CTA	GP SERVICIO DE ADMINISTRACION TRIBUTARIA, Folio Pago: 162 (PAGO DE IMP	$0.00	$643.00	-$447,887.75
E00025	15/12/2021	SECRETARÍA DE HACIEN		4921	PAGO DE ISR DE RETENCIONES POR SALARIO DE AGOSTO DE 2021 (PAGO DE	$0.00	$6,045.00	-$453,932.75
C00201	15/12/2021	SERVICIO DE ADMINISTF		EDO CTA	GP SERVICIO DE ADMINISTRACION TRIBUTARIA, Folio Pago: 163 (PAGO DE IMP	$0.00	$523.00	-$454,455.75
E00026	15/12/2021	SECRETARÍA DE HACIEN		6285	PAGO DE ISR DE RETENCIONES POR SALARIO DE SEPTIEMBRE 2021 (PAGO D	$0.00	$6,646.00	-$461,101.75
C00202	15/12/2021	SERVICIO DE ADMINISTF		4921	GP SERVICIO DE ADMINISTRACION TRIBUTARIA, Folio Pago: 164 (PAGO DE IMP	$0.00	$431.00	-$461,532.75
E00027	15/12/2021	SECRETARÍA DE HACIEN		4921	PAGO DE ISR DE RETENCIONES POR SALARIO DE OCTUBRE 2021 (PAGO DE IS	$0.00	$5,725.00	-$467,257.75
C00203	15/12/2021	SERVICIO DE ADMINISTF		4921	GP SERVICIO DE ADMINISTRACION TRIBUTARIA, Folio Pago: 165 (PAGO DE IMP	$0.00	$235.00	-$467,492.75
C00222	15/12/2021	JOSE ANGEL GONZALEZ		6530	PAGO DE ESTIMACION UNICA FINIQUITO DE LA OBRA CONSTRUCCION DE 70!	$0.00	-$827,155.73	$359,662.98
C00223	15/12/2021	JOSE ANGEL GONZALEZ		6530	PAGO DE ESTIMACION UNICA FINIQUITO DE LA OBRA CONSTRUCCION DE 70	$0.00	$827,155.73	-$467,492.75
I00768	16/12/2021				IR:539, GASTO CORRIENTE (DEVOLUCION DE IVA DEL MES DE OCTUBRE 2021	$8,789.00	$0.00	-$460,703.75
I00770	16/12/2021				IR:540, GASTO CORRIENTE (ACTUALIZACION DE IVA DEL MES DE OCTUBRE 20	$77.00	$0.00	-$460,626.75
C00204	16/12/2021	IMPULSO DURANGO ASE		2558	GP IMPULSO DURANGO ASESORES SC , Folio Pago: 166 (PAGO DE HONORARIC	$0.00	$1,988.81	-$462,595.56
I00745	17/12/2021				INGRESO AL BANCO POR PAGO DE AGUA POTABLE Y ALCANTARILLADO DEL (	$5,199.50	$0.00	-$457,396.06
I00746	17/12/2021				INGRESO AL BANCO POR PAGO DE AGUA POTABLE Y ALCANTARILLADO DEL (	$2,013.50	$0.00	-$455,382.56
I00747	17/12/2021				INGRESO AL BANCO POR PAGO DE AGUA POTABLE Y ALCANTARILLADO DEL (	$3,798.50	$0.00	-$451,584.06
I00748	17/12/2021				INGRESO AL BANCO POR PAGO DE AGUA POTABLE Y ALCANTARILLADO DEL (	$1,655.00	$0.00	-$449,929.06
I00749	17/12/2021				INGRESO AL BANCO POR PAGO DE AGUA POTABLE Y ALCANTARILLADO DEL (	$2,190.00	$0.00	-$447,739.06
I00750	17/12/2021				INGRESO AL BANCO POR PAGO DE AGUA POTABLE Y ALCANTARILLADO DEL (	$2,906.00	$0.00	-$444,833.06
I00751	20/12/2021				INGRESO AL BANCO POR PAGO DE AGUA POTABLE Y ALCANTARILLADO DEL '	$3,110.00	$0.00	-$441,723.06
I00752	20/12/2021				INGRESO AL BANCO POR PAGO DE AGUA POTABLE Y ALCANTARILLADO DEL '	$6,326.50	$0.00	-$435,396.56
C00205	20/12/2021	PERSONAL DE AGUAS D		EDO CTA	PAGO DE LA SEGUNDA QUINCENA DE DICICIEMBRE A PERSONAL DE APC (PA(	$0.00	$27,250.00	-$462,646.56
C00206	20/12/2021	TELEFONOS DE MEXICC		1310	GP TELEFONOS DE MEXICO SAB DE CV, Folio Pago: 167 (PAGO POR CONCEPT(	$0.00	$628.00	-$463,274.56
I00775	20/12/2021				IR:545, GASTO CORRIENTE (INGRESO POR CONVENIO CON CAED IR Folio: 545	$94,067.00	$0.00	-$369,207.56
C00207	21/12/2021	HERNANDEZ OLVERA LL		6518	GP HERNANDEZ OLVERA LUIS ANGEL, Folio Pago: 168 (PAGO FACTURA POR LA	$0.00	$1,634.52	-$370,842.08
C00214	21/12/2021	HERNANDEZ OLVERA LL		6518	Cancelación GP HERNANDEZ OLVERA LUIS ANGEL, Folio Pago: 168 (PAGO FACT	$0.00	-$1,634.52	-$369,207.56
C00215	21/12/2021	HERNANDEZ OLVERA LL		6518	GP HERNANDEZ OLVERA LUIS ANGEL, Folio Pago: 174 (PAGO FACTURA POR LA	$0.00	$1,634.50	-$370,842.06
I00753	22/12/2021				INGRESO AL BANCO POR PAGO DE AGUA POTABLE Y ALCANTARILLADO DEL '	$4,421.00	$0.00	-$366,421.06
I00754	22/12/2021				INGRESO AL BANCO POR PAGO DE AGUA POTABLE Y ALCANTARILLADO DEL '	$2,925.00	$0.00	-$363,496.06
I00755	22/12/2021				INGRESO AL BANCO POR PAGO DE AGUA POTABLE Y ALCANTARILLADO DEL '	$3,887.00	$0.00	-$359,609.06
I00757	22/12/2021				INGRESO AL BANCO POR PAGO DE AGUA POTABLE Y ALCANTARILLADO DEL 2	$3,718.50	$0.00	-$355,890.56

Cuenta / Poliza	Fecha	Nombre de la Cuenta / Beneficiario	No. Factura	Cheque / Folio	Concepto	Saldo Inicial	Movimientos del Periodo Cargos	Abonos	Saldos
I00763	22/12/2021				IR:533, GASTO CORRIENTE (APORTACION MUNICIPAL POR CONVENIO PROAG		$211,134.80	$0.00	-$144,755.76
I00764	22/12/2021				IR:534, GASTO CORRIENTE (APORTACION MUNICIPAL POR CONVENIO PROAG		$211,134.81	$0.00	$66,379.05
I00765	22/12/2021				IR:535, GASTO CORRIENTE (APORTACION MUNICIPAL POR CONVENIO PROAG		$168,907.84	$0.00	$235,286.89
I00762	23/12/2021				IR:532, GASTO CORRIENTE (INGRESO AL BANCO POR VENTA DE AGUA EN PIP		$36,000.00	$0.00	$271,286.89
C00208	23/12/2021	BERUMEN DE LA HOYA (		1614	GP BERUMEN DE LA HOYA CONSUELO, Folio Pago: 169 (PAGO DE FACTURA PC		$0.00	$15,664.00	$255,622.89
C00209	23/12/2021	SANDRA LUZ GABRIELA		1615	GP SANDRA LUZ GABRIELA CARRILLO BERUMEN , Folio Pago: 170 (PAGO DE FA		$0.00	$1,340.00	$254,282.89
I00776	27/12/2021				IR:546, GASTO CORRIENTE (INGRESO POR CONVENIO CAED IR Folio: 546)		$47,847.00	$0.00	$302,129.89
I00766	28/12/2021				INGRESO AL BANCO POR PAGO DE AGUA POTABLE Y ALCANTARILLADO DEL '		$7,444.00	$0.00	$309,573.89
C00211	28/12/2021	MADEL FRANCISCA LUG		5585	GP MADEL FRANCISCA LUGO , Folio Pago: 171 (PAGO DE FACTURA POR LA CO		$0.00	$8,650.00	$300,923.89
C00212	28/12/2021	MADEL FRANCISCA LUG		1616	GP MADEL FRANCISCA LUGO , Folio Pago: 172 (PAGO DE FACTURA POR LA CO		$0.00	$6,354.00	$294,569.89
C00213	31/12/2021	BANCO MERCANTIL DEL		EDO CTA	GP BANCO MERCANTIL DEL NORTE SA INSTITUCION DE BANCA MULTIPLE GR		$0.00	$118.32	$294,451.57
I00772	31/12/2021				IR:542, GASTO CORRIENTE (INGRESO POR CONVENIO CAED IR Folio: 542)		$8,338.93	$0.00	$303,790.50
I00773	31/12/2021				IR:543, GASTO CORRIENTE (INGRESO POR CONVENIO CAED IR Folio: 543)		$9,338.93	$0.00	$313,129.43
I00774	31/12/2021				IR:544, GASTO CORRIENTE (INGRESO POR CONVENIO CAED IR Folio: 544)		$18,677.65	$0.00	$331,807.08
					Total :	**49,245.21**	**1,961,959.38**	**1,679,397.51**	**331,807.08**

ANEXO 1
AGUAS DEL MUNICIPIO DE PANUCO DE CORONADO

INVENTARIO ACTUALIZADO DE BIENES MUEBLES AL 31 DE DICIEMBRE DE 2021

MOBILIARIO Y EQUIPO DE ADMINISTRACIÓN (INCLUYE MUEBLES DE OFICINA Y ESTANTERÍA, EQUIPO DE CÓMPUTO Y DE TECNOLOGIAS DE LA INFORMACIÓN)

No	CÓDIGO	DESCRIPCIÓN	MARCA	TIPO	MODELO	COLOR	DEPARTAMENTO	ESTADO FISICO	TIPO DE RECURSO CON EL QUE SE ADQUIRIÓ	FECHA DE ADQUISICIÓN	COSTO DE ADQUISICIÓN	VALOR DE DESECHO	ESTIMACIÓN DE LA VIDA UTIL	DEPRECIACIÓN AÑO 1	DEPRECIACIÓN AÑO 2
1	5111-1241-1-001	ESCRITORIO METALICO COLOR ARENA UN CAJON DE 1.20M X 60CM X 77 CM	DAVILA		SM	ARENA	ADMINISTRATIVA	BUENO		sep-16	2,500.00				
2	5111-1241-1-002	ESCRITORIO METALICO COLOR ARENA CON DOS CAJONES 1.50M X 5M X .76M	DAVILA		SM	ARENA	ADMINISTRATIVA	BUENO		sep-16	2,500.00				
3	5111-1241-1-003	MUEBLE PARA COMPUTADORA COLOR MADERA 1.40M X 75CM X 48M	SIN MARCA		SM	MADERA	ADMINISTRATIVA	BUENO		sep-16	800.00				
4	5111-1241-1-004	ARCHIVERO METALICO CON 4 CAJONES COLOR ARENA 1.32M X .88CM X 46.5 M	MONTILLA		SM	ARENA	ADMINISTRATIVA	BUENO		sep-16	1,150.00				
5	5111-1241-1-005	SILLA DE ACRILICO CON 5 RUEDAS	ERGONOMIC		SM		ADMINISTRATIVA	BUENO		sep-16	1,029.00				
6	5111-1241-1-006	SILLA DE ACRILICO CON 5 RUEDAS	ERGONOMIC		SM		ADMINISTRATIVA	BUENO		sep-16	1,050.00				
7	5111-1241-1-007	SILLA DE ACRILICO CON 5 RUEDAS	ERGONOMIC		SM		ADMINISTRATIVA	MALA		sep-16	1,050.00				
8	5111-1241-3-001	LAPTOP	HP	ST	RTL8723DER	NEGRO	ESPACIO DE CULTURA	BUENO		sep-16	5,000.00				
9	5111-1241-3-002	EQUIPO DE COMPUTO (INCLUYE. BOCINAS, MOUSE, TECLADO Y CPU)	DELL	ST	S/M	NEGRO	ORGANISMOS DE SISTEM	BUENO		sep-16	5,500.00				
10	5111-1241-3-003	IMPRESORA	SAMSUNG	ST	SCX-3200	NEGRO	ORGANISMOS DE SISTEM	BUENO		sep-16	2,845.28				
11	5231-1242-3-001	CAMARA DIGITAL	SONY	ST	SM		ESPACIO DE CULTURA	BUENO			2.00				
12	5191-1241-9-001	CALCULADORA	KADIO	S/T	S/M	GRIS	ORGANISMOS DE SISTEM	BUENO		SEPTIEMBRE DE	6.00				
13	5211-1242-1-001	PANTALLA DE PROYECCION	REDLEAF	ST	SM		ESPACIO DE CULTURA	BUENO			5.00				
14	5151-1241-3-004	LAPTOP	HP	ST	15-DB0094LA		ORGANISMO DE SISTEMA	BUENO		28 DE ENERO 2(	7,757.76				
15	5151-1241-3-005	IMPRESORA	CANON	KMEJ00	PIXMA	NEGRO	ORGANISMO DE SISTEMA	BUENO		09 DE ENERO 2(	3,533.62				
16	5151-1241-3-006	LAPTOP	ASUS	D509DA	ASUS	NEGRO	ORGANISMO DE SISTEMA	BUENO		21 DE ENERO 2(	11,637.07				
17	5151-1241-3-007	IMPRESORA	EPSON	S/T	L3110	NEGRO	ORGANISMO DE SISTEMA	BUENO		04 DE AGOSTO	4,137.93				
18	5651-1246-6-001	REGULADOR	GHIA		GUP-100	NEGRO	ORGANISMO DE SISTEMA	BUENO		15 DE OCTUBRE	1,249.13				
										TOTAL	**51,752.79**	ESTE IMPORTE DEBE COINCIDIR CON LO INFORMADO EN LA CUENTA CONTABLE 1242 MOBILIARIO Y EQUIPO EDUCACIONAL Y RECREATIVO.				

VEHICULOS Y EQUIPO DE TRANSPORTE (VEHICULOS, CAMIONETAS, ETC)

No.	CÓDIGO	DESCRIPCIÓN	MARCA	TIPO	MODELO	COLOR	No.DE SERIE	DEPARTAMENTO	ESTADO FISICO	TIPO DE RECURSO CON EL QUE SE ADQUIRIÓ	FECHA DE ADQUISICIÓN	COSTO DE ADQUISICIÓN	VALOR DE DESECHO	ESTIMACIÓN DE LA VIDA UTIL	DEPRECIACIÓN AÑO 1	DEPRECIACIÓN AÑO 2
17	5411-1244-1-001	CAMIONETA PICKUP	FORD	PICKUP	1999	BLANCO	3FTDF1729XMA40310	ORGANISMOS	REGULAR			35,000.00				
											TOTAL	**35,000.00**	ESTE IMPORTE DEBE COINCIDIR CON LO INFORMADO EN LA CUENTA CONTABLE 1244 VEHICULOS Y EQUIPO DE TRANSPORTE			

EQUIPO DE DEFENSA Y SEGURIDAD (ARMAS)

DEPRECIACIÓN

ANEXO 1
AGUAS DEL MUNICIPIO DE PANUCO DE CORONADO

INVENTARIO ACTUALIZADO DE BIENES MUEBLES AL 31 DE DICIEMBRE DE 2021

No.	CÓDIGO	DESCRIPCIÓN	MARCA	TIPO	MODELO	COLOR	No.DE SERIE	DEPARTAMENTO	ESTADO FISICO	TIPO DE RECURSO CON EL QUE SE ADQUIRIÓ	FECHA DE ADQUISICIÓN	COSTO DE ADQUISICIÓN	VALOR DE DESECHO	ESTIMACIÓN DE LA VIDA UTIL	AÑO 1	AÑO 2
											TOTAL	0.00	ESTE IMPORTE DEBE COINCIDIR CON LO INFORMADO EN LA CUENTA CONTABLE 1245 EQUIPO DE DEFENSA Y SEGURIDAD			

MAQUINARIA, OTROS EQUIPOS Y HERRAMIENTAS (MAQUINARIA Y EQUIPO DE CONSTRUCCION, EQUPO DE COMUNICACIÓN Y TELECOMUNICACION, HERRAMIENTAS Y MAQUINAS-

No.	CÓDIGO	DESCRIPCIÓN	MARCA	TIPO	MODELO	COLOR	No.DE SERIE	DEPARTAMENTO	ESTADO FISICO	TIPO DE RECURSO CON EL QUE SE ADQUIRIÓ	FECHA DE ADQUISICIÓN	COSTO DE ADQUISICIÓN	VALOR DE DESECHO	ESTIMACIÓN DE LA VIDA UTIL	DEPRECIACIÓN AÑO 1	DEPRECIACIÓN AÑO 2
18	5641-1246-7-001	EQUIPO DE BOMBEO PARA POZO #2 CON UN GASTO DE 35 LPS CON UNA COLUMNA DE 50 M Y TUBERIA DE 6" DE DIAMETRO	ALTAMIRA	SUMERGIBLE	SIN MODELO	ACERO INOXIDABLE	SIN SERIE	AGUAS DE PÁNUCO	BUENO	PROGRAMA APAZU	01-nov-12	860,869.73	0	10 AÑOS	0	0
19	5641-1246-7-002	TRANSFORMADOR DE 112.5 KVA EN 34.5 KV	SIEMMENS	SIN TIPO	SIN MODELO	ARENA	SIN SERIE	AGUAS DE PÁNUCO	BUENO	PROGRAMA APAZU	01-nov-12	700,000.00	0	10 AÑOS	0	0
20	5641-1246-7-003	EQUIPO DE BOMBEO PARA POZO #1 CON MOTOR ELECTRICO	ALTAMIRA	SUMERGIBLE	SIN MODELO	ACERO INOXIDABLE	SIN SERIE	AGUAS DE PÁNUCO	BUENO	PROGRAMA PRODDER	25-may-13	600,000.00	0	10 AÑOS	0	0
21	5641-1246-7-004	TRANSFORMADOR DE 30 KVA	SIN MARCA	SIN TIPO	SIN MODELO	GRIS	SIN SERIE	AGUAS DE PÁNUCO	BUENO	PROGRAMA APAZU	SIN FECHA	600,000.00	0	10 AÑOS	0	0
22	5641-1246-7-005	ELECTROBOMBA PARA POZO #3 DE 20 HP EN 220 VOLTS	ALTAMIRA	SIN TIPO	SIN MODELO	ACERO INOXIDABLE	SIN SERIE	AGUAS DE PÁNUCO	BUENO	PROGRAMA PRODDER	03-ago-10	500,000.00	0	10 AÑOS	0	0
23	5641-1246-7-006	TRANSFORMADOR ELECTRICO TRIFASICO DE 30 KVA-440 VOLTS	IEM	SIN TIPO	SIN MODELO	ARENA	SIN SERIE	AGUAS DE PÁNUCO	BUENO	PROGRAMA PRODDER	24-jun-10	100,000.00	0	10 AÑOS	0	0
24	5641-1246-7-007	BOMBA SUMERG P/LODOS	HP	SIN TIPO	2SE51			AGUAS DE PÁ	BUENO		31 DE JULIO	11,046.35	0		0	0
											TOTAL	3,371,916.08	ESTE IMPORTE DEBE COINCIDIR CON LO INFORMADO EN LA CUENTA CONTABLE 1246 MAQUINARIA, OTROS EQUIPOS Y HERRAMIENTAS)			

ADQUISICIONES DE ACTIVO MENORES A 70 UMAS (5,914.3) (Regla 8 del Acuerdo por el que se Reforman las Reglas Específicas del Registro y Valoración del Patrimonio.)

No.	CÓDIGO	DESCRIPCIÓN	MARCA	TIPO	MODELO	COLOR	DEPARTAMENTO	ESTADO FISICO	TIPO DE RECURSO CON EL QUE SE ADQUIRIÓ	FECHA DE ADQUISICIÓN	COSTO DE ADQUISICIÓN
										TOTAL	0.00

NOTA: LAS CELDAS SOMBREADAS DE AZUL SERÁN LLENADAS CONFORME EL MUNICIPIO OBTENGA INFORMACIÓN
NOTA: EL IMPORTE DE CADA FORMATO DEBERÁ COINCIDIR CON LO REFLEJADO EN EL ESTADO DE SITUACIÓN FINANCIERA

ANEXO 1

AGUAS DEL MUNICIPIO DE PANUCO DE CORONADO

INVENTARIO ACTUALIZADO DE BIENES MUEBLES AL 31 DE DICIEMBRE DE 2021

TOTAL INVENTARIO	3,458,668.87
CONTABILIDAD	3,458,668.87
DIFERENCIA	0.00

C. LUZ MARIA BERUMEN MARTINEZ
DIRECTORA DE AGUAS DE PANUCO

AGUAS
PÁNUCO DE CORONADO
2019-2022

ANEXO 1

H. AYUNTAMIENTO DEL MUNICIPIO DE PÁNUCO DE CORONADO

INVENTARIO ACTUALIZADO DE BIENES INMUEBLES AL 31 DE DICIEMBRE DE 2021

TERRENOS Y EDIFICIOS NO HABITACIONALES

No.	DESCRIPCIÓN	UBICACIÓN	SUPERFICIE	FECHA DE ADQUISICIÓN	VALOR DE ADQUISICION
1	TERRENO	LA LAGUNA	12X9 50 MTS.KM.		
2	TERRENO	SALIDA A SAN JUAN	1.30X3 MTS TRANFORI		
3	TERRENO	ESCUADRON 201 NO. 107	20 X30 MTS		
4	PLANTA TRATADORA DE AGUAS RESIDUALES	PANUCO DE CORONADO			
				TOTAL	0.00

NOTA: EL IMPORTE DEL FORMATO DEBERÁ COINCIDIR CON LO REGISTRADO EN EL ESTADO DE SITUACIÓN FINANCIERA

C. LUZ MARIA BERUMEN MARTÍNEZ
DIRECTORA DE AGUAS DE PANUCO

AGUAS
PÁNUCO DE CORONADO
2019-2022

Cuenta Pública 2021
AGUAS DE PANUCO DE CORONADO
Estado Analítico de Ingresos
Del 1 de Enero al 31 de Diciembre de 2021

Rubro de Ingresos	Ingreso					Diferencia
	Estimado	Ampliaciones y Reducciones	Modificado	Devengado	Recaudado	
	(1)	(2)	(3= 1 + 2)	(4)	(5)	(6= 5 - 1)
Impuestos	0	0	0	0	0	0
Cuotas y Aportaciones de Seguridad Social	0	0	0	0	0	0
Contribuciones de Mejoras	0	0	0	0	0	0
Derechos	1,000,001	1,030,021	2,030,022	2,030,022	2,030,022	1,030,021
Productos	0	0	0	0	0	0
Aprovechamientos	0	0	0	0	0	0
Ingresos por Venta de Bienes, Prestación de Servicios y Otros Ingresos	0	10,492	10,492	10,492	10,492	10,492
Participaciones, Aportaciones, Convenios, Incentivos Derivados de la Colaboración Fiscal y Fondos Distintos de Aportaciones	0	4,449,744	4,449,744	4,449,744	4,449,744	4,449,744
Transferencias, Asignaciones, Subsidios y Subvenciones, y Pensiones y Jubilaciones	1,680,000	-532,471	1,147,529	1,147,529	1,147,529	-532,471
Ingresos Derivados de Financiamientos	0	0	0	0	0	0
			0			0
Total	**2,680,001**	**4,957,786**	**7,637,787**	**7,637,787**	**7,637,787**	
				Ingresos excedentes[1]		**4,957,786**

Estado Analítico de Ingresos Por Fuente de Financiamiento	Ingreso					Diferencia
	Estimado	Ampliaciones y Reducciones	Modificado	Devengado	Recaudado	
	(1)	(2)	(3= 1 + 2)	(4)	(5)	(6= 5 - 1)
Ingresos del Poder Ejecutivo Federal o Estatal y de los Municipios						
Impuestos	0	0	0	0	0	0
Cuotas y Aportaciones de Seguridad Social	0	0	0	0	0	0
Contribuciones de Mejoras	0	0	0	0	0	0
Derechos	1,000,001	1,030,021	2,030,022	2,030,022	2,030,022	1,030,021
Productos	0	0	0	0	0	0
Aprovechamientos	0	0	0	0	0	0
Participaciones, Aportaciones, Convenios, Incentivos Derivados de la Colaboración Fiscal y Fondos Distintos de Aportaciones	0	4,449,744	4,449,744	4,449,744	4,449,744	4,449,744
Transferencias, Asignaciones, Subsidios y Subvenciones, y Pensiones y Jubilaciones	0	0	0	0	0	0
			0			0
Ingresos de los Entes Públicos de los Poderes Legislativo y Judicial, de los Órganos Autónomos y del Sector Paraestatal o Paramunicipal, así como de las Empresas Productivas del Estado						
Cuotas y Aportaciones de Seguridad Social	0	0	0	0	0	0
Productos	0	0	0	0	0	0
Ingresos por Venta de Bienes, Prestación de Servicios y Otros Ingresos	0	10,492	10,492	10,492	10,492	10,492
Transferencias, Asignaciones, Subsidios y Subvenciones, y Pensiones y Jubilaciones	1,680,000	-532,471	1,147,529	1,147,529	1,147,529	-532,471
Ingresos derivados de financiamiento						
Ingresos Derivados de Financiamientos	0	0	0	0	0	0
Total	**2,680,001**	**4,957,786**	**7,637,787**	**7,637,787**	**7,637,787**	
				Ingresos excedentes		**4,957,786**

Los Ingresos por Fuente de Financiamiento pudieran no corresponder al tipo de Ente Público configurado. Se sugiere revisar:

- Que la clasificación administrativa en Configuración del Ente sea correcta.
- Que sus ingresos estén clasificados en los conceptos correctos y aplicables a su Ente Público. Se deberá corregir o reclasificar lo que se requiera.

Es necesario tomar en cuenta que el formato limita los ingresos que corresponden a los Poderes Legislativo, Judicial, Órganos Autónomos, Sector Paraestatal y Empresas productivas del Estado, por lo que el SAACG.NET mostrará completos los ingresos en el apartado donde sea posible, aun cuando no correspondan.

C. LUZ MARÍA BERUMEN MARTÍNEZ
DIRECTORA GENERAL

AGUAS
PÁNUCO DE CORONADO
2019-2022

AGUAS DE PÁNUCO DE CORONADO
Conciliación entre los Ingresos Presupuestarios y Contables
Correspondiente del 1 de Enero al 31 de Diciembre de 2021
(Cifras en pesos)

1. Ingresos Presupuestarios		7,637,787
2. Más ingresos contables no presupuestarios		0
2.1 Ingresos Financieros	0	
2.2 Incremento por Variación de Inventarios		
2.3 Disminución del exceso de estimaciones por pérdida o deterioro u obsolescencia	0	
2.4 Disminución del exceso de provisiones	0	
2.5 Otros ingresos y beneficios varios	0	
2.6 Otros ingresos contables no presupuestarios	0	
3. Menos ingresos presupuestarios no contables		0
3.1 Aprovechamientos Patrimoniales	0	
3.2 Ingresos derivados de financiamientos	0	
3.3 Otros Ingresos presupuestarios no contables	0	
4. Ingresos Contables (4 = 1 + 2 - 3)		7,637,787

C. LUZ MARÍA BERUMEN MARTÍNEZ
DIRECTORA GENERAL

AGUAS
PÁNUCO DE CORONADO
2019-2022

Cuenta Pública 2021
AGUAS DE PÁNUCO DE CORONADO
Estado Analítico del Ejercicio del Presupuesto de Egresos
Clasificación por Objeto del Gasto (Capítulo y Concepto)
Del 1 de Enero al 31 de Diciembre de 2021

Concepto	Egresos					
	Aprobado	Ampliaciones/ (Reducciones)	Modificado	Devengado	Pagado	Subejercicio
	1	2	3 = (1 + 2)	4	5	6 = (3 - 4)
Servicios Personales	**831,924**	**52,444**	**884,368**	**846,591**	**846,591**	**37,776**
Remuneraciones al Personal de Carácter Permanente	723,991	-26,020	697,971	667,334	667,334	30,637
Remuneraciones al Personal de Carácter Transitorio	0	0	0	0	0	0
Remuneraciones Adicionales y Especiales	93,321	73,564	166,885	166,885	166,885	0
Seguridad Social	0	0	0	0	0	0
Otras Prestaciones Sociales y Económicas	14,612	4,900	19,512	12,372	12,372	7,139
Previsiones	0	0	0	0	0	0
Pago de Estímulos a Servidores Públicos	0	0	0	0	0	0
Materiales y Suministros	**430,631**	**-30,984**	**399,647**	**399,647**	**399,647**	**0**
Materiales de Administración, Emisión de Documentos y Artículos Oficiales	47,144	-11,976	35,168	35,168	35,168	0
Alimentos y Utensilios	8,673	-5,690	2,983	2,983	2,983	0
Materias Primas y Materiales de Producción y Comercialización	0	0	0	0	0	0
Materiales y Artículos de Construcción y de Reparación	130,278	-88,787	41,491	41,491	41,491	0
Productos Químicos, Farmacéuticos y de Laboratorio	0	0	0	0	0	0
Combustibles, Lubricantes y Aditivos	198,700	18,810	217,510	217,510	217,510	0
Vestuario, Blancos, Prendas de Protección y Artículos Deportivos	906	-906	0	0	0	0
Materiales y Suministros Para Seguridad	0	0	0	0	0	0
Herramientas, Refacciones y Accesorios Menores	44,930	57,565	102,495	102,495	102,495	0
Servicios Generales	**1,388,642**	**198,052**	**1,586,694**	**1,586,694**	**1,586,694**	**0**
Servicios Básicos	670,489	384,949	1,055,437	1,055,437	1,055,437	0
Servicios de Arrendamiento	20,000	0	20,000	20,000	20,000	0
Servicios Profesionales, Científicos, Técnicos y Otros Servicios	294,287	-60,672	233,615	233,615	233,615	0
Servicios Financieros, Bancarios y Comerciales	6,381	-3,316	3,065	3,065	3,065	0
Servicios de Instalación, Reparación, Mantenimiento y Conservación	138,653	123,580	262,233	262,233	262,233	0
Servicios de Comunicación Social y Publicidad	0	0	0	0	0	0
Servicios de Traslado y Viáticos	0	0	0	0	0	0
Servicios Oficiales	3,067	-3,067	0	0	0	0
Otros Servicios Generales	255,765	-243,421	12,344	12,344	12,344	0
Transferencias, Asignaciones, Subsidios y Otras Ayudas	**0**	**0**	**0**	**0**	**0**	**0**
Transferencias Internas y Asignaciones al Sector Público	0	0	0	0	0	0
Transferencias al Resto del Sector Público	0	0	0	0	0	0
Subsidios y Subvenciones	0	0	0	0	0	0
Ayudas Sociales	0	0	0	0	0	0
Pensiones y Jubilaciones	0	0	0	0	0	0
Transferencias a Fideicomisos, Mandatos y Otros Análogos	0	0	0	0	0	0
Transferencias a la Seguridad Social	0	0	0	0	0	0
Donativos	0	0	0	0	0	0
Transferencias al Exterior	0	0	0	0	0	0
Bienes Muebles, Inmuebles e Intangibles	**28,805**	**-8,247**	**20,558**	**20,558**	**20,558**	**0**
Mobiliario y Equipo de Administración	17,758	1,551	19,309	19,309	19,309	0
Mobiliario y Equipo Educacional y Recreativo	0	0	0	0	0	0
Equipo e Instrumental Médico y de Laboratorio	0	0	0	0	0	0
Vehículos y Equipo de Transporte	0	0	0	0	0	0
Equipo de Defensa y Seguridad	0	0	0	0	0	0
Maquinaria, Otros Equipos y Herramientas	11,047	-9,798	1,249	1,249	1,249	0
Activos Biológicos	0	0	0	0	0	0
Bienes Inmuebles	0	0	0	0	0	0
Activos Intangibles	0	0	0	0	0	0
Inversión Pública	**0**	**4,746,521**	**4,746,521**	**4,321,741**	**4,321,741**	**424,779**
Obra Pública en Bienes de Dominio Público	0	4,746,521	4,746,521	4,321,741	4,321,741	424,779
Obra Pública en Bienes Propios	0	0	0	0	0	0
Proyectos Productivos y Acciones de Fomento	0	0	0	0	0	0
Inversiones Financieras y Otras Provisiones	**0**	**0**	**0**	**0**	**0**	**0**

Cuenta Pública 2021
AGUAS DE PÁNUCO DE CORONADO
Estado Analítico del Ejercicio del Presupuesto de Egresos
Clasificación por Objeto del Gasto (Capítulo y Concepto)
Del 1 de Enero al 31 de Diciembre de 2021

Concepto	Egresos					Subejercicio
	Aprobado	Ampliaciones/ (Reducciones)	Modificado	Devengado	Pagado	
	1	2	3 = (1 + 2)	4	5	6 = (3 - 4)
Inversiones Para el Fomento de Actividades Productivas	0	0	0	0	0	0
Acciones y Participaciones de Capital	0	0	0	0	0	0
Compra de Títulos y Valores	0	0	0	0	0	0
Concesión de Préstamos	0	0	0	0	0	0
Inversiones en Fideicomisos, Mandatos y Otros Análogos	0	0	0	0	0	0
Otras Inversiones Financieras	0	0	0	0	0	0
Provisiones para Contingencias y Otras Erogaciones Especiales	0	0	0	0	0	0
Participaciones y Aportaciones	0	0	0	0	0	0
Participaciones	0	0	0	0	0	0
Aportaciones	0	0	0	0	0	0
Convenios	0	0	0	0	0	0
Deuda Pública	0	0	0	0	0	0
Amortización de la Deuda Pública	0	0	0	0	0	0
Intereses de la Deuda Pública	0	0	0	0	0	0
Comisiones de la Deuda Pública	0	0	0	0	0	0
Gastos de la Deuda Pública	0	0	0	0	0	0
Costo por Coberturas	0	0	0	0	0	0
Apoyos Financieros	0	0	0	0	0	0
Adeudos de Ejercicios Fiscales Anteriores (Adefas)	0	0	0	0	0	0
Total del Gasto	2,680,001	4,957,786	7,637,787	7,175,231	7,175,231	462,556

C. LUZ MARÍA BERUMEN MARTÍNEZ
DIRECTORA GENERAL

AGUAS
PÁNUCO DE CORONADO
2019-2022

Cuenta Pública 2021
AGUAS DE PÁNUCO DE CORONADO
Estado Analítico del Ejercicio del Presupuesto de Egresos
Clasificación Económica (por Tipo de Gasto)
Del 1 de Enero al 31 de Diciembre de 2021

Concepto	Egresos					Subejercicio
	Aprobado	Ampliaciones/ (Reducciones)	Modificado	Devengado	Pagado	
	1	2	3 = (1 + 2)	4	5	6 = (3 - 4)
Gasto Corriente	2,651,197	219,512	2,870,708	2,832,932	2,832,932	37,776
Gasto de Capital	28,805	4,738,274	4,767,078	4,342,299	4,342,299	424,779
Amortización de la Deuda y Disminución de Pasivos	0	0	0	0	0	0
Pensiones y Jubilaciones	0	0	0	0	0	0
Participaciones	0	0	0	0	0	0
Total del Gasto	**2,680,001**	**4,957,786**	**7,637,787**	**7,175,231**	**7,175,231**	**462,556**

C. LUZ MARÍA BERUMEN MARTÍNEZ
DIRECTORA GENERAL

AGUAS
PÁNUCO DE CORONADO
2019-2022

Cuenta Publica 2021
AGUAS DE PÁNUCO DE CORONADO
Estado Analitico del Ejercicio del Presupuesto de Egresos
Clasificacion Administrativa
Del 1 de Enero al 31 de Diciembre de 2021

Concepto	Egresos					Subejercicio
	Aprobado	Ampliaciones/ (Reducciones)	Modificado	Devengado	Pagado	
	1	2	3 = (1 + 2)	4	5	6 = (3 - 4)
ORGANISMO DESCENTRALIZADO	**$2,680,001**	**$4,957,786**	**$7,637,787**	**$7,175,231**	**$7,175,231**	**$462,556**
DIRECCION	$2,680,001	$4,957,786	$7,637,787	$7,175,231	$7,175,231	$462,556
			$0			$0
			$0			$0
			$0			$0
			$0			$0
			$0			$0
			$0			$0
			$0			$0
Total del Gasto	**$2,680,001**	**$4,957,786**	**$7,637,787**	**$7,175,231**	**$7,175,231**	**$462,556**

C. LUZ MARIA BERUMEN MARTÍNEZ
DIRECTORA GENERAL

AGUAS
PÁNUCO DE CORONADO
2019-2022

Cuenta Pública 2021
AGUAS DE PÁNUCO DE CORONADO
Estado Analitico del Ejercicio del Presupuesto de Egresos
Clasificación Funcional (Finalidad y Función)
Del 1 de Enero al 31 de Diciembre de 2021

Concepto	Egresos					Subejercicio
	Aprobado	Ampliaciones/ (Reducciones)	Modificado	Devengado	Pagado	
	1	2	3 = (1 + 2)	4	5	6 = (3 - 4)
Gobierno	**0**	**0**	**0**	**0**	**0**	**0**
Legislación			0			0
Justicia			0			0
Coordinación de la Política de Gobierno			0			0
Relaciones Exteriores			0			0
Asuntos Financieros y Hacendarios			0			0
Seguridad Nacional			0			0
Asuntos de Orden Público y de Seguridad Interior			0			0
Otros Servicios Generales			0			0
Desarrollo Social	**2,680,001**	**4,957,786**	**7,637,787**	**7,175,231**	**7,175,231**	**462,556**
Protección Ambiental			0			0
Vivienda y Servicios a la Comunidad	2,680,001	4,957,786	7,637,787	7,175,231	7,175,231	462,556
Salud			0			0
Recreación, Cultura y Otras Manifestaciones Sociales			0			0
Educación			0			0
Protección Social			0			0
Otros Asuntos Sociales			0			0
Desarrollo Económico	**0**	**0**	**0**	**0**	**0**	**0**
Asuntos Económicos, Comerciales y Laborales en General			0			0
Agropecuaria, Silvicultura, Pesca y Caza			0			0
Combustibles y Energía			0			0

Minería, Manufacturas y Construcción			0			0
Transporte			0			0
Comunicaciones			0			0
Turismo			0			0
Ciencia, Tecnología e Innovación			0			0
Otras Industrias y Otras Asuntos Económicos			0			0
Otras no Clasificadas en Funciones Anteriores	**0**	**0**	**0**	**0**	**0**	**0**
Transacciones de la Deuda Publica / Costo Financiero de la D			0			0
Transferencias, Participaciones y Aportaciones entre Diferente			0			0
Saneamiento del Sistema Financiero			0			0
Adeudos de Ejercicios Fiscales Anteriores			0			0
Total del Gasto	**2,680,001**	**4,957,786**	**7,637,787**	**7,175,231**	**7,175,231**	**462,556**

C. LUZ MARÍA BERUMEN MARTÍNEZ
DIRECTORA GENERAL

AGUAS
PÁNUCO DE CORONADO
2019-2022

AGUAS DE PÁNUCO DE CORONADO
Conciliación entre los Egresos Presupuestarios y los Gastos Contables
Correspondiente del 1 de Enero al 31 de Diciembre de 2021

1. Total de egresos presupuestarios		**7,175,231**
2. Menos egresos presupuestarios no contables		**4,342,299**
2.1 Materias Primas y Materiales de Producción y Comercialización	0	
2.2 Materiales y Suministros	0	
2.3 Mobiliario y Equipo de Administración	19,309	
2.4 Mobiliario y Equipo Educacional y Recreativo	0	
2.5 Equipo e Instrumental Médico y de Laboratorio	0	
2.6 Vehículos y Equipo de Transporte	0	
2.7 Equipo de Defensa y Seguridad	0	
2.8 Maquinaria, Otros Equipos y Herramientas	1,249	
2.9 Activos Biológicos	0	
2.10 Bienes Inmuebles	0	
2.11 Activos Intangibles	0	
2.12 Obra Pública en Bienes de Dominio Público	4,321,741	
2.13 Obra Pública en Bienes Propios	0	
2.14 Acciones y Participaciones de Capital	0	
2.15 Compra de Títulos y Valores	0	
2.16 Concesión de Préstamos	0	
2.17 Inversiones en Fideicomisos, Mandatos y Otros Análogos		
2.18 Provisiones para Contingencias y Otras Erogaciones Especiales		
2.19 Amortización de la Deuda Pública		
2.20 Adeudos de Ejercicios Fiscales Anteriores (ADEFAS)		
2.21 Otros Egresos Presupuestales No Contables	0	
3. Más Gastos Contables No Presupuestarios		**3,214,833**
3.1 Estimaciones, Depreciaciones, Deterioros, Obsolescencia y Amortizaciones	0	
3.2 Provisiones	0	
3.3 Disminución de inventarios	0	
3.4 Aumento por insuficiencia de estimaciones por pérdida o deterioro u obsolescencia	0	
3.5 Aumento por insuficiencia de provisiones	0	
3.6 Otros Gastos	260,102	
3.7 Otros Gastos Contables No Presupuestales	2,954,731	
4. Total de Gasto Contable		**6,047,765**

C. LUZ MARÍA BERUMEN MARTÍNEZ
DIRECTORA GENERAL

AGUAS
PÁNUCO DE CORONADO
2019-2022