H. AYUNTAMIENTO DE PANUCO DE CORONADO, DGO.



H. AYUNTAMIENTO 2025-2028

PÁNUCO DE CORONADO

¡La Unidad nos hace Grandes!

CUENTA PUBLICA 2025

PÁNUCO DE CORONADO

H. AYUNTAMIENTO DE PANUCO DE CORONADO, DGO.

CUENTA PÚBLICA 2025

CONTENIDO

I.- ACTA DE APROBACION DE CUENTA PUBLICA

II.- ESTADO DE ACTIVIDADES

III.- ESTADO DE SITUACION FINANCIERA

IV.- NOTAS A LOS ESTADOS FINANCIEROS

V.- ESTADO DE VARIACION EN LA HACIENDA PUBLICA

VI.- ESTADO DE CAMBIOS EN LA SITUACION FINANCIERA

VII.- ESTADO DE FLUJO DE EFECTIVO

VIII.- ESTADO ANALITICO DEL ACTIVO

IX.- FLUJO DE FONDOS

X.- ARQUEO DE CAJA

XI.- RELACION DE CUENTAS BANCARIAS

XII.- CONCILIACIONES BANCARIAS

XIII.- INVENTARIO BIENES MUEBLES E INMUEBLES

XIV.- CIERRE OBRA

XV.- REPORTE FOTOGRAFICO

XVI.- ESTADO ANALITICO DE LA DEUDA Y OTROS PASIVOS

XVII.- ENDEUDAMIENTO NETO

XVIII.- INTERESES DE LA DEUDA

XIX.- INFORME DE PASIVOS CONTINGENTES

XX.- ESTADO DE DEUDA PUBLICA

XXI.- ESTADO ANALITICO DE INGRESOS

XXII.- CONCILIACION ENTRE LOS INGRESOS PRESUPUESTARIOS Y CONTABLES

XXIII.- ESTADO DEL PRESUPUESTO DE EGRESOS (POR OBJETO DEL GASTO)

XXIV.- ESTADO DEL PRESUPUESTO DE EGRESOS (CLASIFICACION ECONOMICA)

XXV.- ESTADO DEL PRESUPUESTO DE EGRESOS (CLASIFICACION ADMINISTRATIVA)

XXVI.- ESTADO DEL PRESUPUESTO DE EGRESOS (CLASIFICACION FUNCIONAL)

XXVII.- GASTO POR CATEGORIA PROGRAMATICA

XXVIII.- CONCILIACION ENTRE LOS EGRESOS PRESUPUESTARIOS Y LOS GASTOS CONTABLES

XXIX.- INDICADORES DE POSTURA FISCAL

XXX.- INDICADORES DE RESULTADOS

XXXI.- PROGRAMAS Y PROYECTOS DE INVERSION

XXXII.- RELACION DE ESQUEMAS BURSATILES

XXXIII.- FORMATOS DE DISCIPLINA FINANCIERA

XXXIV.- ACTA DE TRANSFERENCIAS PRESUPUESTALES

XXXV.- ESTADOS FINANCIEROS Y PRESUPUESTALES DEL SISTEMA MUNICIPAL DE AGUA POTABLE

H. AYUNTAMIENTO CONSTITUCIONAL
DEL MUNICIPIO DE PÁNUCO DE CORONADO, DGO.
ADMINISTRACION 2025- 2028
ACTA DE CABILDO SESION EXTRAORDINARIA No. 13

En Francisco I. Madero, perteneciente al municipio de Pánuco de Coronado del estado de Durango, siendo las diez horas (10:00) del día veinticuatro (24) de Febrero del año dos mil veintiséis (2026), se reunieron en las instalaciones de la presidencia municipal en la sala de juntas que ocupa el Cabildo del Honorable Ayuntamiento, ubicada en la calle Francisco Sarabia s/n, los C. Integrantes del Honorable Ayuntamiento Constitucional del municipio de Pánuco de Coronado Administración 2025 - 2028:

Lic. Gastón Armando Briseño Castañeda	**Presidente municipal**
C. Francisca Berumen Leyva	**Sindica Municipal**
C. Francisco Castañeda Simental	**Primer Regidor**
C. Adriana Toca Pérez	**Segunda Regidora**
C. José Ángel Rodríguez Herrera	**Tercer Regidor**
C. Graciela Solís Marín	**Cuarta Regidora**
Lic. Gabriela García Breceda	**Quinta Regidora**
Lic. José Armando Rosales Reyes	**Sexto Regidor**
Ing. Gerardo Salazar Retana	**Séptimo Regidor**

Quienes fueron citados por escrito por el ciudadano presidente municipal en base y fundamentos del artículo 35 fracción segunda (II) de la ley orgánica del municipio libre del estado de Durango, para llevar a cabo la **Sesión extraordinaria de Cabildo No.13**, misma que se desarrolló bajo el siguiente orden del día:

ORDEN DEL DIA

1. Lista de Asistencia.
2. Declaración del quorum legal para sesionar.
3. Instalación formal de la sesión.
4. Lectura y aprobación del acta anterior.
5. Lectura y aprobación del orden del día.
6. Análisis, revisión y aprobación en su caso de la cuenta pública del ejercicio fiscal 2025.
7. Clausura de la sesión.

Adriana Toca Pérez

Fco. C.S.

1.- Como primer punto del orden del día, se dio nombre de cada uno de los asistentes del honorable cabildo para ello toma la palabra el secretario del ayuntamiento para el pase de lista de asistencia.

2.- Al comprobarse el quorum legal con la totalidad de todo el Honorable Cabildo, se da por inicio a la sesión extraordinaria No. 13.

3.- En este siguiente punto el presidente municipal solicita a los presentes ponerse de pie, para instalar legalmente constituida la sesión extraordinaria de cabildo No.13 a las diez horas con quince minutos (10:15).

4.- Dicho lo anterior, el presidente pide a los presentes tomar asiento para continuar con el cuarto punto dando lectura y en su caso aprobación a el acta extraordinaria No. 12, el cual el secretario hace lectura de la misma y que al final es sometida a votación económica aprobada por **UNANIMIDAD**.

5.- Prosiguiendo con el orden de la presente se prosiguió con el siguiente punto que corresponde a la lectura y en su caso aprobación del orden del día, el secretario procede a hacer lectura y una vez finalizada dicha lectura es sometida a consideración a través del voto económico mismo que es aprobado por **UNANIMIDAD**, el orden del día de la reunión extraordinaria No. 13.

Se prosigue con el siguiente punto a tratar y este corresponde al número 6.

6.- Análisis, revisión y aprobación en su caso de la cuenta pública del ejercicio fiscal 2025.

En uso de la voz, el presidente Municipal cedió la palabra al Tesorero Municipal, quien realizó la presentación detallada de la **Cuenta Pública correspondiente al Ejercicio Fiscal 2025**, exponiendo los estados financieros, informes presupuestales, balances, resultados de ingresos y egresos, así como el cumplimiento de metas y programas establecidos en el Presupuesto aprobado para dicho ejercicio.

Adriana Toca Pérez

Fco. C.S.

Cuenta Pública 2025
H. AYUNTAMIENTO DEL MUNICIPIO DE PANUCO DE CORONADO, DGO.
Estado de Actividades
Del 1 de Enero al 31 de Diciembre de 2025
(Cifras en Pesos)

Concepto	2025	2024
INGRESOS Y OTROS BENEFICIOS		
Ingresos de Gestión	**6,753,387**	**5,796,362**
Impuestos	2,780,535	2,006,576
Cuotas y Aportaciones de Seguridad Social	0	0
Contribuciones de Mejoras	0	0
Derechos	3,062,138	3,058,098
Productos	4,312	3,178
Aprovechamientos	906,402	728,509
Ingresos por Venta de Bienes y Prestación de Servicios	0	0
Participaciones, Aportaciones, Convenios, Incentivos Derivados de la Colaboración Fiscal, Fondos Distintos de Aportaciones, Transferencias, Asignaciones, Subsidios y Subvenciones.	**55,868,982**	**50,710,620**
Participaciones, Aportaciones, Convenios, Incentivos Derivados de la Colaboración Fiscal y Fondos	55,868,982	50,710,620
Transferencias, Asignaciones, Subsidios y Subvenciones, y Pensiones y Jubilaciones	0	0
Otros Ingresos y Beneficios	**0**	**0**
Ingresos Financieros	0	0
Incremento por Variación de Inventarios	0	0
Disminución del Exceso de Estimaciones por Pérdida o Deterioro u Obsolescencia	0	0
Disminución del Exceso de Provisiones	0	0
Otros Ingresos y Beneficios Varios	0	0
Total de Ingresos y Otros Beneficios	**62,622,369**	**56,506,982**
GASTOS Y OTRAS PÉRDIDAS		
Gastos de Funcionamiento	**38,760,769**	**33,750,773**
Servicios Personales	18,652,574	17,152,907
Materiales y Suministros	5,471,221	5,226,412
Servicios Generales	14,636,974	11,371,454
Transferencias, Asignaciones, Subsidios y Otras Ayudas	**11,075,943**	**10,733,509**
Transferencias Internas y Asignaciones al Sector Público	0	0
Transferencias al Resto del Sector Público	0	0
Subsidios y Subvenciones	131,040	0
Ayudas Sociales	6,702,021	6,090,537
Pensiones y Jubilaciones	0	0
Transferencias a Fideicomisos, Mandatos y Contratos Análogos	0	0
Transferencias a la Seguridad Social	0	0
Donativos	4,242,882	4,642,972
Transferencias al Exterior	0	0
Participaciones y Aportaciones	**0**	**0**
Participaciones	0	0
Aportaciones	0	0
Convenios	0	0
Intereses, Comisiones y Otros Gastos de la Deuda Pública	**82,058**	**179,969**
Intereses de la Deuda Pública	82,058	179,969
Comisiones de la Deuda Pública	0	0
Gastos de la Deuda Pública	0	0
Costo por Coberturas	0	0
Apoyos Financieros	0	0
Otros Gastos y Pérdidas Extraordinarias	**0**	**0**
Estimaciones, Depreciaciones, Deterioros, Obsolescencia y Amortizaciones	0	0
Provisiones	0	0
Disminución de Inventarios	0	0
Otros Gastos	0	0
Inversión Pública	**13,952,640**	**0**
Inversión Pública no Capitalizable	13,952,640	0
Total de Gastos y Otras Pérdidas	**63,871,410**	**44,664,251**
Resultados del Ejercicio (Ahorro/Desahorro)	**-1,249,041**	**11,842,731**

Asimismo, se informó que la documentación presentada cumple con los lineamientos establecidos por la legislación en materia de fiscalización y rendición de cuentas, integrando los anexos técnicos y soportes documentales correspondientes.
Una vez concluida la exposición, los integrantes del Cabildo procedieron al análisis y revisión del informe presentado, formulando observaciones y comentarios, mismos que fueron atendidos por la Tesorería Municipal para su debida aclaración.
Agotada la deliberación, el Presidente Municipal sometió el punto a votación, resultando el siguiente:

ACUERDO. -

En virtud de lo anterior, una vez analizado y discutido el asunto, el Honorable Cabildo, por unanimidad de sus integrantes, tiene a bien emitir el siguiente:

PRIMERO. Se aprueba por **UNANIMIDAD EL NO APROBAR** la **Cuenta Pública correspondiente al Ejercicio Fiscal 2025** del Municipio de Pánuco de Coronado, Durango.

SEGUNDO. Se instruye a la Tesorería Municipal para que realice los trámites conducentes para la presentación y entrega de la Cuenta Pública ante la instancia fiscalizadora correspondiente, en cumplimiento de la normatividad vigente.

7. Clausura.

7.- Agotados los puntos en esta sesión Extraordinaria De Cabildo No.13, el presidente municipal pide a los presentes ponerse de pie y manifiesta que siendo las once horas con treinta minutos (11:30) del día veinticuatro (24) del mes de febrero de dos mil veintiséis (2026) se da por clausurada la sesión extraordinaria No.13, levantándose la presente acta para constancia, misma que es firmado por los que en ella intervenimos y quienes damos fe .----------

----------**CONSTE**----------

Francisco I. Madero, Dgo. A 24 de febrero del 2026.
"La Unidad nos hace Grandes"
ADMINISTRACION 2025-2028

Fco. C.S.

Lic. Gastón Armando Briseño Castañeda.
Presidente Municipal de Pánuco de Coronado.

C. Francisca Berumen Leyva
Síndico Municipal

C. Francisco Castañeda Simental
Primer Regidor

C. Adriana Toca Pérez
Segundo Regidor

C. José Ángel Rodríguez Herrera
Tercer Regidor

C. Graciela Solís Marín
Cuarta Regidora

Lic. Gabriela García Breceda
Quinta Regidora

Lic. José Armando Rosales Reyes
Sexto Regidor

Ing. Gerardo Salazar Retana
Séptimo Regidor

Lic. Josue Uriel Rentería Ramírez
Secretario Municipal y del H. Ayuntamiento.

PÁNUCO DE CORONADO

Cuenta Pública 2025
H. AYUNTAMIENTO DEL MUNICIPIO DE PANUCO DE CORONADO, DGO.
Estado de Actividades
Del 1 de Enero al 31 de Diciembre de 2025
(Cifras en Pesos)

Concepto	2025	2024
INGRESOS Y OTROS BENEFICIOS		
Ingresos de Gestión		
Impuestos	**6,753,387**	**5,796,362**
Cuotas y Aportaciones de Seguridad Social	2,780,535	2,006,576
Contribuciones de Mejoras	0	0
Derechos	0	0
Productos	3,062,138	3,058,098
Aprovechamientos	4,312	3,178
Ingresos por Venta de Bienes y Prestación de Servicios	906,402	728,509
	0	0
Participaciones, Aportaciones, Convenios, Incentivos Derivados de la Colaboración Fiscal, Fondos Distintos de Aportaciones, Transferencias, Asignaciones, Subsidios y Subvenciones, y Pensiones y Jubilaciones	**55,868,982**	**50,710,620**
Participaciones, Aportaciones, Convenios, Incentivos Derivados de la Colaboración Fiscal y Fondos Distintos de Aportaciones	55,868,982	50,710,620
Transferencias, Asignaciones, Subsidios y Subvenciones, y Pensiones y Jubilaciones	0	0
Otros Ingresos y Beneficios	**0**	**0**
Ingresos Financieros	0	0
Incremento por Variación de Inventarios	0	0
Disminución del Exceso de Estimaciones por Pérdida o Deterioro u Obsolescencia	0	0
Disminución del Exceso de Provisiones	0	0
Otros Ingresos y Beneficios Varios	0	0
Total de Ingresos y Otros Beneficios	**62,622,369**	**56,506,982**
GASTOS Y OTRAS PÉRDIDAS		
Gastos de Funcionamiento		
Servicios Personales	**38,760,769**	**33,750,773**
Materiales y Suministros	18,652,574	17,152,907
Servicios Generales	5,471,221	5,226,412
	14,636,974	11,371,454
Transferencias, Asignaciones, Subsidios y Otras Ayudas	**11,075,943**	**10,733,509**
Transferencias Internas y Asignaciones al Sector Público	0	0
Transferencias al Resto del Sector Público	0	0
Subsidios y Subvenciones	131,040	0
Ayudas Sociales	6,702,021	6,090,537
Pensiones y Jubilaciones	0	0
Transferencias a Fideicomisos, Mandatos y Contratos Análogos	0	0
Transferencias a la Seguridad Social	0	0
Donativos	4,242,882	4,642,972
Transferencias al Exterior	0	0
Participaciones y Aportaciones	**0**	**0**
Participaciones	0	0
Aportaciones	0	0
Convenios	0	0
Intereses, Comisiones y Otros Gastos de la Deuda Pública	**82,058**	**179,969**
Intereses de la Deuda Pública	82,058	179,969
Comisiones de la Deuda Pública	0	0
Gastos de la Deuda Pública	0	0
Costo por Coberturas	0	0
Apoyos Financieros	0	0
Otros Gastos y Pérdidas Extraordinarias	**0**	**0**
Estimaciones, Depreciaciones, Deterioros, Obsolescencia y Amortizaciones	0	0
Provisiones	0	0
Disminución de Inventarios	0	0
Otros Gastos	0	0
Inversión Pública	**13,952,640**	**0**
Inversión Pública no Capitalizable	13,952,640	0
Total de Gastos y Otras Pérdidas	**63,871,410**	**44,664,251**
Resultados del Ejercicio (Ahorro/Desahorro)	**-1,249,041**	**11,842,731**

Bajo protesta de decir verdad declaramos que los Estados Financieros y sus notas, son razonablemente correctos y son responsabilidad del emisor.

LIC. GASTÓN ARMANDO BRISEÑO CASTAÑEDA
PRESIDENTE MUNICIPAL

C. FRANCISCA BERUMEN LEYVA
SINDICO MUNICIPAL

L.I. OSBALDO MARTINEZ RAMOS
TESORERO MUNICIPAL

PÁNUCO DE CORONADO

Cuenta Pública 2025

H. AYUNTAMIENTO DEL MUNICIPIO DE PANUCO DE CORONADO, DGO.

Estado de Situación Financiera

Al 31 de Diciembre de 2025

(Cifras en Pesos)

Concepto	2025	2024
ACTIVO		
Activo Circulante		
Efectivo y Equivalentes	-4,294	2,835,322
Derechos a Recibir Efectivo o Equivalentes	11,048,343	12,806,952
Derechos a Recibir Bienes o Servicios	14,975,485	14,687,240
Inventarios	0	0
Almacenes	978,274	1,078,274
Estimación por Pérdida o Deterioro de Activos Circulantes	0	0
Otros Activos Circulantes	0	0
Total de Activos Circulantes	**26,997,808**	**31,407,788**
Activo No Circulante		
Inversiones Financieras a Largo Plazo	0	0
Derechos a Recibir Efectivo o Equivalentes a Largo Plazo	0	0
Bienes Inmuebles, Infraestructura y Construcciones en Proceso	13,770,644	20,345,159
Bienes Muebles	9,019,957	8,774,469
Activos Intangibles	17,864	17,864
Depreciación, Deterioro y Amortización Acumulada de Bienes	0	0
Activos Diferidos	140,364	140,364
Estimación por Pérdida o Deterioro de Activos no Circulantes	0	0
Otros Activos no Circulantes	0	0
Total de Activos No Circulantes	**22,948,829**	**29,277,856**
Total del Activo	**49,946,638**	**60,685,644**

Concepto	2025	2024
PASIVO		
Pasivo Circulante		
Cuentas por Pagar a Corto Plazo	14,763,166	16,706,524
Documentos por Pagar a Corto Plazo	0	0
Porción a Corto Plazo de la Deuda Pública a Largo Plazo	1	0
Títulos y Valores a Corto Plazo	0	0
Pasivos Diferidos a Corto Plazo	0	0
Fondos y Bienes de Terceros en Garantía y/o Administración a Corto Plazo	0	0
Provisiones a Corto Plazo	0	0
Otros Pasivos a Corto Plazo	7,344,616	7,452,386
Total de Pasivos Circulantes	**22,107,782**	24,158,910
Pasivo No Circulante		
Cuentas por Pagar a Largo Plazo	0	0
Documentos por Pagar a Largo Plazo	0	0
Deuda Pública a Largo Plazo	478,008	1,050,394
Pasivos Diferidos a Largo Plazo	0	0
Fondos y Bienes de Terceros en Garantía y/o en Administración a Largo Plazo	0	0
Provisiones a Largo Plazo	0	0
Total de Pasivos No Circulantes	**478,008**	1,050,394
Total del Pasivo	**22,585,790**	25,209,304
HACIENDA PÚBLICA/PATRIMONIO		
Hacienda Pública/Patrimonio Contribuido	**968,657**	968,657
Aportaciones	0	0
Donaciones de Capital	968,657	968,657
Actualización de la Hacienda Pública /Patrimonio	0	0
Hacienda Pública/Patrimonio Generado	**26,392,191**	34,507,683
Resultados del Ejercicio (Ahorro/Desahorro)	-1,249,041	11,842,731
Resultados de Ejercicios Anteriores	27,641,232	22,664,951
Revalúos	0	0
Reservas	0	0
Rectificaciones de Resultados de Ejercicios Anteriores	0	0
Exceso o Insuficiencia en la Actualización de la Hacienda Pública/Patrimonio	**0**	0
Resultado por Posición Monetaria	0	0
Resultado por Tenencia de Activos no Monetarios	0	0
Total Hacienda Pública/Patrimonio	**27,360,848**	35,476,340
Total del Pasivo y Hacienda Pública /Patrimonio	**49,946,638**	60,685,644

Bajo protesta de decir verdad declaramos que los Estados Financieros y sus notas, son razonablemente correctos y son responsabilidad del emisor.

LIC. GASTON ARMANDO BRISEÑO CASTAÑEDA
PRESIDENTE MUNICIPAL

C. FRANCISCA BERUMEN LEYVA
SINDICO MUNICIPAL

L.I. OSBALDO MARTINEZ RAMOS
TESORERO MUNICIPAL

Las notas a los estados financieros son explicaciones que amplían el origen y significado de los datos y cifras que se presentan en los Estados Financieros, proporcionando información acerca del ente público, sus transacciones y otros eventos que lo han afectado o podrían afectar económicamente, las cuales son parte integrante de los mismos, teniendo presente los postulados de revelación suficiente e importancia relativa.

Su objetivo es revelar y proporcionar información adicional que no se presenta en los Estados Financieros, pero que es relevante para la comprensión de alguno de ellos. Lo anterior para dar cumplimiento a los artículos 46, fracción I, inciso g), 47, 48 y 49 de la Ley General de Contabilidad Gubernamental (LGCG).

Las Notas a los Estados Financieros deberán incluir en el encabezado los siguientes datos: Nombre del Ente Público, la denominación "Notas a los Estados Financieros", periodo de que se trata y la unidad monetaria en que están expresadas las cifras (pesos).

A continuación se presentan los tres tipos de notas que acompañan a los Estados Financieros, a saber:

a) Notas de gestión administrativa.
b) Notas de desglose, y
c) Notas de memoria (cuentas de orden).

a) NOTAS DE GESTIÓN ADMINISTRATIVA

Estas Notas tienen como objetivo la revelación del contexto y de los aspectos económico-financieros más relevantes que influyeron en las decisiones del período, y que deberán ser considerados en la elaboración de los estados financieros para la mayor comprensión de los mismos y sus particularidades.

De esta manera, se informan y explican las condiciones relacionadas con la información financiera de cada período de gestión; además, de exponer aquellas políticas que podrían afectar la toma de decisiones en períodos posteriores.

1. Autorización e Historia

Se informará sobre:

a) Fecha de creación del ente público.
01 de septiemre de 1936
Su reconocimiento como municipio formal se encuentra respaldado por los siguintes instrumentos legales:
Constitución Politica del Estado Libre y Soberano de Durango: Este documento establece la división territorial del estado y reconoce a Panuco de Coronado como uno de sus municipios.

Ley Orgánica del Municipio Libre del Estado de Durango: Esta ley regula el ejercicio de las atribuciones y deberes que corresponden a los municipios del estado y establece las bases para la integración, organización y funcionamiento de los ayuntamientos y de la administración pública municipal.

b) Principales cambios en su estructura.

Durante el transcurso de esta administración municipal, no se han realizado cambios significativos a la estructura del Municipio.

2. Panorama Económico y Financiero

Se informará sobre las principales condiciones económico-financieras bajo las cuales el ente público estuvo operando; y las cuales influyeron en la toma de decisiones de la administración; tanto a nivel local como federal.

En esta administracion Municipal se considera en primer lugar el Presupuesto Municipal Aprobado, para realizar el analisis del gasto y aplicarlo directamente a las prioridades que se requiere en el municipio como lo son los sevicios públicos. obras. seguridad, desarrollo social, etc. Es importante aclarar que el municipio realiza las acciones correspondientes a fin de incrementar los ingresos propios recaudados en lo general de Impuesto predial, Derechos por servicios (agua, basura, licencias, alumbrado publico), ya que como son un tanto limitados esto nos hace depender de las transferencias estatales y federales.

3. Organización y Objeto Social

Se informará sobre:

a) *Objeto social.*

   El Municipio de Panuco de Coronado tiene como principal objetivo contribuir a la mejora de la calidad de vida de los ciudadanos, mediante la promoción del bienestar, infraestructura básica, vivienda digna y servicios públicos de calidad con un gobierno cercano, responsable y transparente, que escucha a sus ciudadanos; asi mismo el compromiso de trabajar con calidad en el marco jurídico de la legalidad, honestidad, transparencia.

b) *Principal actividad.*

   Administrar los recursos de manera responsable dando cumplimiento a las propuestas de los ingresos y egresos del ejercicio fiscal inmediato en tiempo y forma, priorizando la atención ciudadana, de servicios públicos, de seguridad y vialidad, limpieza de áreas públicas, alumbrado público, etc.

c) *Ejercicio fiscal.*

   01 de Enero al 31 de Diciembre de 2025

d) *Régimen jurídico.*

   Constitución Polftica de los Estados Unidos Mexicanos. Ley de Planeación, Constitución Politica del Estado libre y Soberano de Durango, Ley Orgánica del Municipio libre del Estado de Durango. Ley de Planeación del Estado de Durango

e) *Consideraciones fiscales del ente: revelar el tipo de contribuciones que esté obligado a pagar o retener.*

   Está obligado al pago de ISR retenido por sueldos y salarios, honorarios y arrendamientos, no es sujeto al pago de impuesto al valor agregado ni al impuesto sobre la renta de ingresos percibidos.

f) *Estructura organizacional básica.*

   H. Cabildo, Presidente Municipal, Secretaria del Ayuntamiento, Sindicatura Municipal, Tesoreria Municipal; Directores de área.

g) *Fideicomisos de los cuales es fideicomitente o fideicomisario, y contratos análogos, incluyendo mandatos de los cuales es parte.*
   Ninguno

4. Bases de Preparación de los Estados Financieros

Se informará sobre:

a) *Si se ha observado la normatividad emitida por el CONAC y las disposiciones legales aplicables.*

b) *La normatividad aplicada para el reconocimiento, valuación y revelación de los diferentes rubros de la información financiera, así como las bases de medición utilizadas para la elaboración de los estados financieros; por ejemplo: costo histórico, valor de realización, valor razonable, valor de recuperación o cualquier otro método empleado y los criterios de aplicación de los mismos.*

c) *Postulados básicos de Contabilidad Gubernamental (PBCG).*

d) *Normatividad supletoria. En caso de emplear varios grupos de normatividades (normatividades supletorias), deberá realizar la justificación razonable correspondiente, su alineación con los PBCG y a las características cualitativas asociadas descritas en el Marco Conceptual de Contabilidad Gubernamental (MCCG) y sus modificaciones.*

e) *Para las entidades que por primera vez estén implementando la base de devengado de acuerdo a la Ley de Contabilidad, deberán:*
   - *Revelar las nuevas políticas de reconocimiento;*
   - *Su plan de implementación;*
   - *Revelar los cambios en las políticas, la clasificación y medición de las mismas, así como su impacto en la información financiera, y*
   - *Presentar los últimos estados financieros con la normatividad anteriormente utilizada con las nuevas políticas para fines de comparación en la transición a la base devengado.*

5. Políticas de Contabilidad Significativas

Son los principios, bases, reglas y procedimientos específicos adoptados por el ente público en la elaboración y presentación de sus estados financieros.

El ente público seleccionará y aplicará sus políticas contables de manera congruente para transacciones, otros eventos y condiciones que sean similares.

Se informará sobre:

a) *Actualización: se informará del método utilizado para la actualización del valor de los activos, pasivos y Hacienda Pública/Patrimonio y las razones de dicha elección. Así como informar de la desconexión o reconexión inflacionaria.*

b) *Informar sobre la realización de operaciones en el extranjero y de sus efectos en la información financiera gubernamental, considerando entre otros el importe de las variaciones cambiarias reconocidas en el resultado (ahorro o desahorro).*

c) *Método de valuación de la inversión en acciones de Compañías subsidiarias no consolidadas y asociadas.*

d) *Sistema y método de valuación de inventarios y costo de lo vendido.*

e) *Beneficios a empleados: revelar el cálculo de la reserva actuarial, valor presente de los ingresos esperados comparado con el valor presente de la estimación de gastos tanto de los beneficiarios actuales como futuros.*

f) *Provisiones: objetivo de su creación, monto y plazo.*

g) *Reservas: objetivo de su creación, monto y plazo.*

h) *Cambios en políticas contables y corrección de errores junto con la revelación de los efectos que se tendrá en la información financiera del ente público, ya sea retrospectivos o prospectivos.*

i) *Reclasificaciones: se deben revelar todos aquellos movimientos entre cuentas por efectos de cambios en los tipos de operaciones.*

j) *Depuración y cancelación de saldos.*

6. Posición en Moneda Extranjera y Protección por Riesgo Cambiario

Se informará sobre:

s) *Activos en moneda extranjera.*

b) *Pasivos en moneda extranjera.*
c) *Posición en moneda extranjera.*
d) *Tipo de cambio.*
e) *Equivalente en moneda nacional.*

Lo anterior, por cada tipo de moneda extranjera que se encuentre en los rubros de activo y pasivo.

Adicionalmente, se informará sobre los métodos de protección de riesgo por variaciones en el tipo de cambio.

7. Reporte Analítico del Activo

Debe mostrar la siguiente información:

a) *Vida útil, porcentajes de depreciación y amortización utilizados en los diferentes tipos de activos, o el importe de las pérdidas por deterioro reconocidas.*
b) *Cambios en el porcentaje de depreciación y amortización y en el valor de los activos ocasionado por deterioro.*
c) *Importe de los gastos capitalizados en el ejercicio, tanto financieros como de investigación y desarrollo.*
d) *Riesgos por tipo de cambio o tipo de interés de las inversiones financieras.*
e) *Valor en el ejercicio de los bienes construidos por la entidad.*
f) *Otras circunstancias de carácter significativo que afecten el activo, tales como bienes en garantía, señalados en embargos, litigios, títulos de inversiones entregados en garantías, baja significativa del valor de inversiones financieras, etc.*
g) *Desmantelamiento de Activos, procedimientos, implicaciones, efectos contables.*
h) *Administración de activos; planeación con el objetivo de que el ente los utilice de manera más efectiva.*

Adicionalmente, se deben incluir las explicaciones de las principales variaciones en el activo, en cuadros comparativos como sigue:

a) *Inversiones en valores.*
b) *Patrimonio de Organismos Descentralizados de Control Presupuestario Indirecto.*
c) *Inversiones en empresas de participación mayoritaria.*
d) *Inversiones en empresas de participación minoritaria.*
e) *Patrimonio de Organismos Descentralizados de Control Presupuestario Directo, según corresponda.*

8. Fideicomisos, Mandatos y Análogos

Se deberá informar:

a) *Por ramo administrativo que los reporta.*
b) *Enlistar los de mayor monto de disponibilidad, relacionando aquéllos que conforman el 80% de las disponibilidades.*

9. Reporte de la Recaudación

a) *Análisis del comportamiento de la recaudación correspondiente al ente público o cualquier tipo de ingreso, de forma separada los ingresos locales de los federales.*

b) Proyección de la recaudación e ingresos en el mediano plazo.

10. Información sobre la Deuda y el Reporte Analítico de la Deuda

a) Utilizar al menos los siguientes indicadores: deuda respecto al PIB y deuda respecto a la recaudación tomando, como mínimo, un período igual o menor a 5 años.
b) Información de manera agrupada por tipo de valor gubernamental o instrumento financiero en la que se consideren intereses, comisiones, tasa, perfil de vencimiento y otros gastos de la deuda.

11. Calificaciones otorgadas

Informar, tanto del ente público como cualquier transacción realizada, que haya sido sujeta a una calificación crediticia.

12. Proceso de Mejora

Se informará de:

a) Principales Políticas de control interno.
b) Medidas de desempeño financiero, metas y alcance.

13. Información por Segmentos

Cuando se considere necesario se podrá revelar la información financiera de manera segmentada debido a la diversidad de las actividades y operaciones que realizan los entes públicos, ya que la misma proporciona información acerca de las diferentes actividades operativas en las cuales participa, de los productos o servicios que maneja, de las diferentes áreas geográficas, de los grupos homogéneos con el objetivo de entender el desempeño del ente, evaluar mejor los riesgos y beneficios del mismo, y entenderlo como un todo y sus partes integrantes.

Consecuentemente, esta información contribuye al análisis más preciso de la situación financiera, grados y fuentes de riesgo y crecimiento potencial de negocio.

15. Eventos Posteriores al Cierre

El ente público informará el efecto en sus estados financieros de aquellos hechos ocurridos en el período posterior al que informa, que proporcionan mayor evidencia sobre eventos que le afectan económicamente y que no se conocían a la fecha de cierre.

16. Partes Relacionadas

Se debe establecer por escrito que no existen partes relacionadas que pudieran ejercer influencia significativa sobre la toma de decisiones financieras y operativas.

b) NOTAS DE DESGLOSE

I) NOTAS AL ESTADO DE ACTIVIDADES

Ingresos y Otros Beneficios

1. Explicar aquellas cuentas de los rubros que integran los grupos de: Ingresos de Gestión; Participaciones, Aportaciones, Convenios, Incentivos Derivados de la Colaboración Fiscal, Fondos Distintos de Aportaciones, Transferencias, Asignaciones, Subsidios y Subvenciones, y Pensiones y Jubilaciones; y Otros Ingresos y Beneficios, que en lo individual representen el 15% o más del total del rubro al que corresponden.

Concepto	Importe
IMPUESTOS	$ 2,780,534.94
PARTICIPACIONES, APORTACIONES, CONVENIOS, INCENTIVOS DERIVADOS DE LA COLABORAC	$ 55,868,982.03
OTROS INGRESOS Y BENEFICIOS VARIOS	$ .00
Suma	**58649516.97**

Concepto	Importe	%
IMPUESTOS SOBRE LOS INGRESOS	$ 1,001,392.00	Configurar formula de porcentaje de su preferencia
PARTICIPACIONES	$ 32,595,554.93	Configurar formula de porcentaje de su preferencia
OTROS INGRESOS Y BENEFICIOS VARIOS	$ .00	Configurar formula de porcentaje de su preferencia

Ingresos de Gestión

Concepto	Importe
	$ .00
Suma	**0**

Participaciones, Aportaciones, Convenios, Incentivos Derivados de la Colaboración Fiscal, Fondos Distintos de Aportaciones, Transferencias, Asignaciones, Subsidios y Subvenciones, y Pensiones y Jubilaciones

Concepto	Importe
Fondo General de Participaciones	$ 20,908,201.35
Fondo de Fiscalización	$ 2,069,409.85
Subtotal PARTICIPACIONES	**20908201.35**
APORTACIONES	$ 22,678,264.00
Subtotal APORTACIONES	**22678264**
	$ .00
	$ .00
Subtotal CONVENIOS	**0**
INCENTIVOS DERIVADOS DE LA COLABORACIÓN FISCAL	$ 310,448.10

ELABORÓ:

AUTORIZÓ:

Subtotal INCENTIVOS DERIVADOS DE LA COLABORACIÓN FISCAL	**310448.1**
FONDOS DISTINTOS DE APORTACIONES	$ .00
Subtotal FONDOS DISTINTOS DE APORTACIONES	**0**
TRANSFERENCIAS Y ASIGNACIONES	$ .00
Subtotal TRANSFERENCIAS Y ASIGNACIONES	**0**
SUBSIDIOS Y SUBVENCIONES	$ .00
Subtotal SUBSIDIOS Y SUBVENCIONES	**0**
PENSIONES Y JUBILACIONES	$ .00
Subtotal PENSIONES Y JUBILACIONES	**0**
Suma	**43896913.45**

Otros Ingresos y Beneficios

Concepto	Importe
	$ .00
Suma	**0**

Gastos y Otras Pérdidas:

1. Explicar aquellas cuentas de los rubros que integran los grupos de: Gastos de Funcionamiento; Transferencias, Subsidios y Otras Ayudas; Participaciones y Aportaciones; Intereses, Comisiones y Otros Gastos de la Deuda Pública; Otros Gastos y Pérdidas Extraordinarias, así como Inversión Pública, que en lo individual representen el 15% o más del total del rubro al que corresponden.

Concepto	Importe
SERVICIOS PERSONALES	$ 18,652,573.79
TRANSFERENCIAS INTERNAS Y ASIGNACIONES AL SECTOR PÚBLICO	$ .00
PARTICIPACIONES	$ .00
INTERESES DE LA DEUDA PÚBLICA	$ 82,057.50
ESTIMACIONES, DEPRECIACIONES, DETERIOROS, OBSOLESCENCIA Y AMORTIZACIONES	$ .00
INVERSIÓN PÚBLICA NO CAPITALIZABLE	$ 13,952,639.98
Suma	**32687271.27**

Concepto	Importe	%
REMUNERACIONES AL PERSONAL DE CARÁCTER PERMANENTE	$ 14,740,374.30	Configurar formula de porcentaje de su preferencia
ASIGNACIONES AL SECTOR PÚBLICO	$ .00	Configurar formula de porcentaje de su preferencia
PARTICIPACIONES DE LA FEDERACIÓN A ENTIDADES FEDERATIVAS Y MU	$ .00	Configurar formula de porcentaje de su preferencia
INTERESES DE LA DEUDA PÚBLICA INTERNA	$ 82,057.50	Configurar formula de porcentaje de su preferencia
DEPRECIACIÓN DE BIENES MUEBLES	$ .00	Configurar formula de porcentaje de su preferencia

ELABORÓ:

AUTORIZÓ:

CONSTRUCCIÓN EN BIENES NO CAPITALIZABLE	$ 13,952,639.98	Configurar formula de porcentaje de su preferencia

Gastos de Funcionamiento

Concepto	Importe
	$ .00
Suma	**0**

Transferencias, Asignaciones, Subsidios y Otras Ayudas

Concepto	Importe
	$ .00
Suma	**0**

Participaciones y Aportaciones

Concepto	Importe
	$ .00
Suma	**0**

Intereses, Comisiones y Otros Gastos de la Deuda Pública

Concepto	Importe
	$ .00
Suma	**0**

Otros Gastos y Pérdidas Extraordinarias

Concepto	Importe
	$ .00
Suma	**0**

Inversión Pública

Concepto	Importe
	$ .00
Suma	**0**

II) NOTAS AL ESTADO DE SITUACIÓN FINANCIERA

Activo

- **Efectivo y Equivalentes**

1. *Se informará acerca de los fondos con afectación específica, el tipo y monto de los mismos; de las inversiones temporales se revelará su tipo y monto.*

A continuación se relacionan las cuentas que integran el rubro de efectivo y equivalentes:

Concepto	2025	2024
EFECTIVO	$ 574.27	$ 485,883.91
BANCOS/TESORERÍA	-$ 4,867.98	$ 2,349,438.40
INVERSIONES TEMPORALES (HASTA 3 MESES)	$ .00	$ .00
FONDOS CON AFECTACIÓN ESPECÍFICA	$ .00	$ .00
DEPÓSITOS DE FONDOS DE TERCEROS EN GARANTÍA Y/O ADM	$ .00	$ .00
OTROS EFECTIVOS Y EQUIVALENTES	$ .00	$ .00
Suma	**-4293.71**	**2835322.31**

Efectivo

Representa el monto en dinero propiedad del ente público en caja y aquel que está a su cuidado y administración.

Concepto	Importe
Efectivo	$ 574.27
Suma	**574.27**

Bancos/Tesorería

Representa el monto de efectivo disponible propiedad de ***ENTE/INSTITUTO***, en instituciones bancarias, su importe se integra por:

Banco	Importe

ELABORÓ:

AUTORIZÓ:

	$ .00
	$ .00
	$ .00
Suma	**0**

Inversiones Temporales

Representa el monto de efectivo invertido por ***ENTE/INSTITUTO***, la cual se efectúa a plazos que van de inversión a la vista hasta 90 días, su importe se integra por:

Banco	Importe
	$ .00
	$ .00
	$ .00
	$ .00
	$ .00
Suma	**0**

Fondos con Afectación Específica

Representan el monto de los fondos con afectación específica que deben financiar determinados gastos o actividades.

Banco	Importe
	$ .00
	$ .00
Suma	**0**

- **Derechos a recibir Efectivo y Equivalentes y Bienes o Servicios**

2. *Por tipo de contribución se informará el monto que se encuentre pendiente de cobro y por recuperar de hasta cinco ejercicios anteriores, asimismo se deberán considerar los montos sujetos a algún tipo de juicio con una antigüedad mayor a la señalada y la factibilidad de cobro.*

3. *Se informará, de manera agrupada, los derechos a recibir efectivo y equivalentes, y bienes o servicios, (excepto cuentas por cobrar de contribuciones e inversiones financieras) en una desagregación por su vencimiento en días a 90, 180, menor o igual a 365 y mayor a 365. Adicionalmente, se informará de las características cualitativas relevantes que afecten a estas cuentas.*

Concepto	2025	2024
DERECHOS A RECIBIR EFECTIVO O EQUIVALENTES	$ 11,048,343.35	$ 12,806,951.57
DERECHOS A RECIBIR BIENES O SERVICIOS	$ 14,975,485.02	$ 14,687,240.31

ELABORÓ:

AUTORIZÓ:

Suma	**26023828.37**	**27494191.88**

Cuentas por Cobrar a Corto Plazo

Representa el monto de los derechos de cobro a favor del ente público, cuyo origen es distinto de los ingresos por contribuciones, productos y aprovechamientos, que serán exigibles en un plazo menor o igual a doce meses.

Concepto	2025	2024
	$ .00	$ .00
Suma	**0**	**0**

Deudores Diversos por Cobrar a Corto Plazo

Representa el monto de los derechos de cobro a favor del ente público por gastos por comprobar, principalmente relacionados con viáticos.

Otros Derechos a recibir Efectivo y Equivalentes a Corto Plazo

Representan los derechos de cobro originados en el desarrollo de las actividades del ente público, de los cuales se espera recibir una contraprestación representada en recursos, bienes o servicios; en un plazo menor o igual a doce meses, no incluidos en las cuentas anteriores,

Anticipo a Proveedores por Adquisición de Bienes y Prestación de Servicios a Corto Plazo

Representa los anticipos entregados a proveedores por adquisición de bienes y prestación de servicios, previo a la recepción parcial o total, que serán exigibles en un plazo menor o igual a doce meses.

- **Inventarios**

4. *Se clasificarán como inventarios los bienes disponibles para su transformación. Esta nota aplica para aquellos entes públicos que realicen algún proceso de transformación y/o elaboración de bienes.*

   En la nota se informará del sistema de costeo y método de valuación aplicados a los inventarios, así como la conveniencia de su aplicación dada la naturaleza de los mismos. Adicionalmente, se revelará el impacto en la información financiera por cambios en el método o sistema.

- **Almacenes**

5. *De la cuenta Almacén se informará acerca del método de valuación, así como la conveniencia de su aplicación. Adicionalmente, se revelará el impacto en la información financiera por cambios en el método.*

ELABORÓ:

AUTORIZÓ:

- **Inversiones Financieras**

6. *De la cuenta Fideicomisos, Mandatos y Contratos Análogos se informarán los recursos asignados por tipo y monto, y características significativas que tengan o puedan tener alguna incidencia en las mismas.*

7. *Se informarán los saldos e integración de las cuentas: Participaciones y Aportaciones de Capital, Inversiones a Largo Plazo y Títulos y Valores a Largo Plazo.*

- **Bienes Muebles, Inmuebles e Intangibles**

8. *Se informará de manera agrupada por cuenta, los rubros de Bienes Muebles e Inmuebles, el monto de la cuenta y de la depreciación del ejercicio y la acumulada, el método de depreciación, tasas determinadas y los criterios de aplicación de los mismos. Asimismo, se informará de las características significativas del estado en que se encuentren los activos.*

Bienes Muebles

Concepto	2025	2024
MOBILIARIO Y EQUIPO DE ADMINISTRACIÓN	$ 1,661,956.83	$ 1,632,808.83
MOBILIARIO Y EQUIPO EDUCACIONAL Y RECREATIVO	$ 589,930.64	$ 589,930.64
VEHÍCULOS Y EQUIPO DE TRANSPORTE	$ 2,993,564.82	$ 2,993,564.82
MAQUINARIA, OTROS EQUIPOS Y HERRAMIENTAS	$ 3,527,984.89	$ 3,522,184.89
Total BIENES MUEBLES	**8773437.18**	**8738489.18**

Bienes Inmuebles, Infraestructura y Construcciones en Proceso

Concepto	2025	2024
TERRENOS	$ 2,004,227.14	$ 2,004,227.14
VIVIENDAS	$ .00	$ .00
Total BIENES INMUEBLES, INFRAESTRUCTURA Y CONSTR	**2004227.14**	**2004227.14**

Depreciaciones

Concepto	2025	2024
DEPRECIACIÓN ACUMULADA DE BIENES MUEBLES	$ .00	$ .00
Total DEPRECIACIÓN, DETERIORO Y AMORTIZACIÓN ACU	**0**	**0**

9. *Se informará de manera agrupada por cuenta, los rubros de activos intangibles y diferidos, su monto y naturaleza, amortización del ejercicio, amortización acumulada, tasa y método aplicados.*

Activos Intangibles

Concepto	2025	2024
SOFTWARE	$ 17,864.00	$ 17,864.00
LICENCIAS	$ .00	$ .00
Total ACTIVOS INTANGIBLES	**17864**	**17864**

Activo Diferido

Concepto	2025	2024
OTROS ACTIVOS DIFERIDOS	$ .00	$ .00
Total ACTIVOS DIFERIDOS	**0**	**0**

Amortizaciones

Concepto	2025	2024
AMORTIZACIÓN ACUMULADA DE ACTIVOS INTANGIBLES	$ .00	$ .00
Total DEPRECIACIÓN, DETERIORO Y AMORTIZACIÓN ACU	**0**	**0**

- **Estimaciones y Deterioros**

10. *Se informarán los criterios utilizados para la determinación de las estimaciones; por ejemplo: estimación de cuentas incobrables, estimación por deterioro de inventarios, deterioro de bienes y cualquier otra que aplique.*

- **Otros Activos**

11. De las cuentas de otros activos se informará por tipo circulante o no circulante, los montos totales asociados y sus características cualitativas significativas que les impacten financieramente.

Otros Activos Circulantes

Concepto	2025	2024
VALORES EN GARANTÍA	$ .00	$ .00
BIENES EN GARANTÍA (EXCLUYE DEPÓSITOS DE FONDOS)	$ .00	$ .00
Total	**0**	**0**

Otros Activos No Circulantes

Concepto	2025	2024
BIENES EN CONCESIÓN	$ .00	$ .00
BIENES EN ARRENDAMIENTO FINANCIERO	$ .00	$ .00

ELABORÓ:

AUTORIZÓ:

Total	**0**	**0**

Pasivo

- **Cuentas y Documentos por pagar**

1. *Se elaborará una relación de las cuentas y documentos por pagar en una desagregación por su vencimiento en días a 90, 180, menor o igual a 365 y mayor a 365. Asimismo, se informará sobre la factibilidad del pago de dichos pasivos.*

Servicios Personales por Pagar a Corto Plazo

Representa los adeudos por las remuneraciones del personal al servicio del ente público, de carácter permanente o transitorio, que deberá pagar en un plazo menor o igual a doce meses.

Proveedores por Pagar a Corto Plazo

Representa los adeudos con proveedores derivados de operaciones del ente público, con vencimiento menor o igual a doce meses.

Concepto	Importe
TESORERIA POR REPOSICION	$ 1,047.29
HIGAREDA QUIÑONES JOSEFA	$ .00
HIGAREDA QUIÑONES JOSEFA	$ .00
ANDRADE GONZALEZ JESUS	$ .00
CASTRO ALVAREZ HORTENCIA	$ .00
Suma	**1047.29**

- **Fondos y Bienes de Terceros en Garantía y/o Administración**

2. *Se informará de manera agrupada los recursos localizados en Fondos de Bienes de Terceros en Garantía y/o Administración a corto y largo plazo, así como la naturaleza de dichos recursos y sus características cualitativas significativas que les afecten o pudieran afectarles financieramente.*

- **Pasivos Diferidos**

3. *Se informará de las cuentas de los pasivos diferidos por tipo, monto y naturaleza, así como las características significativas que les impacten o pudieran impactarles financieramente.*

Pasivos Diferidos a Corto Plazo

Concepto	2025	2024

ELABORÓ:

AUTORIZÓ:

	$ .00	$ .00
	$ .00	$ .00
Total	**0**	**0**

Pasivos Diferidos a Largo Plazo

Concepto	2025	2024
	$ .00	$ .00
	$ .00	$ .00
Total	**0**	**0**

- **Provisiones**

4. *Se informará de las cuentas de provisiones por tipo, monto y naturaleza, así como las características significativas que les impacten.*

Provisiones a Corto Plazo

Concepto	2025	2024
	$ .00	$ .00
	$ .00	$ .00
Total	**0**	**0**

Provisiones a Largo Plazo

Concepto	2025	2024
TESORERIA	$ .00	$ .00
	$ .00	$ .00
Total	**0**	**0**

- **Otros Pasivos**

5. *De las cuentas de otros pasivos se informará por tipo circulante o no circulante, los montos totales y sus características cualitativas significativas que les impacten financieramente.*

III) NOTAS AL ESTADO DE VARIACIÓN EN LA HACIENDA PÚBLICA

ELABORÓ:

AUTORIZÓ:

1. *Se informará de manera agrupada, acerca de las modificaciones al patrimonio contribuido por tipo, naturaleza y monto.*

2. *Se informará de manera agrupada, acerca del monto y procedencia de los recursos que modifican al patrimonio generado.*

IV) NOTAS AL ESTADO DE FLUJOS DE EFECTIVO

Efectivo y equivalentes

1. *Presentar el análisis de las cifras del periodo actual (20XN) y periodo anterior (20XN-1) del Efectivo y Equivalentes al Efectivo, al Final del Ejercicio del Estado de Flujos de Efectivo, respecto a la composición del rubro de Efectivo y Equivalentes, utilizando el siguiente cuadro:*

Efectivo y Equivalentes		
Concepto	**2025**	**2024**
Efectivo	574.27	485883.91
Bancos/Tesorería	-4867.98	2349438.4
Bancos/Dependencias y Otros	$ .00	$ .00
Inversiones Temporales (Hasta 3 meses)	0	0
Fondos con Afectación Específica	0	0
Depósitos de Fondos de Terceros en Garantía y/o Administración	0	0
Otros Efectivos y Equivalentes	0	0
Total	**-4293.71**	**2835322.31**

2. *Detallar las adquisiciones de las Actividades de Inversión efectivamente pagadas, respecto del apartado de aplicación.*

Adquisiciones de Actividades de Inversión efectivamente pagadas		
Concepto	**2025**	**2024**
Bienes Inmuebles, Infraestructura y Construcciones en Proceso		
Terrenos		
Viviendas		
Edificios no Habitacionales		
Infraestructura		
Construcciones en Proceso en Bienes de Dominio Público		
Construcciones en Proceso en Bienes Propios		
Otros Bienes Inmuebles		
Bienes Muebles		
Mobiliario y Equipo de Administración		

ELABORÓ:

AUTORIZÓ:

Mobiliario y Equipo Educacional y Recreativo		
Equipo e Instrumental Médico y de Laboratorio		
Vehículos y Equipo de Transporte		
Equipo de Defensa y Seguridad		
Maquinaria, Otros Equipos y Herramientas		
Colecciones, Obras de Arte y Objetos Valiosos		
Activos Biológicos		
Otras Inversiones		
Total	**0**	**0**

3. *Presentar la Conciliación de los Flujos de Efectivo Netos de las Actividades de Operación y los saldos de Resultados del Ejercicio (Ahorro/Desahorro), utilizando el siguiente cuadro:*

CONCILIACION DE FLUJOS DE EFECTIVO NETOS		
Concepto	**2025**	**2024**
Resultado del Ejercicio Ahorro /Desahorro		
Movimientos de partidas (o rubros) que no afectan al efectivo		
Depreciación		
Amortización		
Incrementos en las provisiones		
Incremento en inversiones producido por revaluación		
Ganancia/pérdida en venta de bienes muebles, inmuebles e		
Incremento en cuentas por cobrar		
Flujos de Efectivo Netos de las Actividades de Operación		

Los conceptos incluidos en los movimientos de partidas (o rubros) que no afectan al efectivo, que aparecen en el cuadro anterior son enunciativos y tienen como finalidad mostrar algunos ejemplos para elaborar este cuadro.

V) CONCILIACIÓN ENTRE LOS INGRESOS PRESUPUESTARIOS Y CONTABLES, ASÍ COMO ENTRE LOS EGRESOS PRESUPUESTARIOS Y LOS GASTOS CONTABLES

La conciliación se presentará atendiendo a lo dispuesto por el "Acuerdo por el que se emite el formato de conciliación entre los ingresos presupuestarios y contables, así como entre los egresos presupuestarios y los gastos contables" y sus modificaciones.

c) NOTAS DE MEMORIA (CUENTAS DE ORDEN)

ELABORÓ:

AUTORIZÓ:

Las Notas de Memoria contendrán información sobre las cuentas de orden tanto contables como presupuestarias que se utilizan para registrar movimientos de valores que no afecten o modifiquen el Estado de Situación Financiera del ente público; sin embargo, su incorporación es necesaria con fines de recordatorio, de control y en general sobre los aspectos administrativos, o bien, para consignar sus derechos o responsabilidades contingentes que puedan, o no, presentarse en el futuro.

Las cuentas que se manejan para efectos de estas Notas son las siguientes:

Cuentas de Orden Contables

- *Valores*
- *Emisión de obligaciones*
- *Avales y garantías*
- *Juicios*
- *Inversión Mediante Proyectos para Prestación de Servicios (PPS) y Similares*
- *Bienes concesionados o en comodato*

Se informará al menos lo siguiente:

1. *Los valores en custodia de instrumentos prestados a formadores de mercado e instrumentos de crédito recibidos en garantía de los formadores de mercado u otros.*
2. *Por tipo de emisión de instrumento: monto, tasa y vencimiento.*
3. *Los contratos firmados de construcciones por tipo de contrato.*

Las cuentas de orden contables señaladas, se indican de manera enunciativa, por lo tanto, deberán informar sobre las cuentas de orden contable que utilice el ente público y que presenten saldos al periodo que se reporta.

Concepto	Importe
VALORES EN CUSTODIA	$ 22,808,465.59
CUSTODIA DE VALORES	$ 3,870,607.72
BIENES BAJO CONTRATO EN COMODATO	$ .00
CONTRATO DE COMODATO POR BIENES	$ .00
CUENTAS DE ORDEN CONTABLES	**26679073.31**

Cuentas de Orden Presupuestario

- *Cuentas de ingresos*
- *Cuentas de egresos*

En las cuentas de orden presupuestarias, se informará el avance que se registra, previo al cierre presupuestario de cada periodo que se reporta.

Cuentas de Orden Presupuestarias de Ingresos	
Concepto	**2025**

ELABORÓ:

AUTORIZÓ:

Ley de Ingresos Estimada	$ 58,825,370.18
Ley de Ingresos por Ejecutar	$ 4,918,518.35
Modificaciones a la Ley de Ingresos Estimada	$ 8,715,516.93
Ley de Ingresos Devengada	$ .00 *
Ley de Ingresos Recaudada	$ .00

* Al importe total de los abonos del rubro 8.1.4 Ley de Ingresos Devengada se le deberá restar las devoluciones del periodo que se reporta.

Cuentas de Orden Presupuestarias de Egresos	
Concepto	**2025**
Presupuesto de Egresos Aprobado	$ 58,825,370.18
Presupuesto de Egresos por Ejercer	$ 2,715,197.60
Modificaciones al Presupuesto de Egresos Aprobado	$ 8,715,511.13
Presupuesto de Egresos Comprometido	$ .00
Presupuesto de Egresos Devengado	$ .00
Presupuesto de Egresos Ejercido	$ .00
Presupuesto de Egresos Pagado	$ .00

SR: Saldo del rubro contenido en la Balanza de Comprobación.
R: Rubro (Plan de Cuentas del Manual de Contabilidad Gubernamental emitido por el CONAC)

Bajo protesta de decir verdad declaramos que los Estados Financieros y sus notas, son razonablemente correctos y son responsabilidad del emisor.

LIC. GASTON ARMANDO BRISEÑO CASTAÑEDA
PRESIDENTE MUNICIPAL

L.I. OSBALDO MARTINEZ RAMOS
TESORERO MUNICIPAL

C. FRANCISCA BERUMEN LEYVA
SINDICO MUNICIPAL

ELABORÓ:

AUTORIZÓ:

PANUCO DE CORONADO

Cuenta Pública 2025

H. AYUNTAMIENTO DEL MUNICIPIO DE PANUCO DE CORONADO, DGO.

Estado de Variación en la Hacienda Pública

Del 1 de Enero al 31 de Diciembre de 2025

(Cifras en Pesos)

Concepto	Hacienda Pública / Patrimonio Contribuido	Hacienda Pública / Patrimonio Generado de Ejercicios Anteriores	Hacienda Pública / Patrimonio Generado del Ejercicio	Exceso o Insuficiencia en la Actualización de la Hacienda Pública / Patrimonio	TOTAL
Hacienda Pública/ Patrimonio Contribuido Neto de 2024	**968,657**				**968,657**
Aportaciones	0	0	**0**	0	0
Donaciones de Capital	968,657	0	**0**	0	968,657
Actualización de la Hacienda Pública/Patrimonio	0	0	**0**	0	0
Hacienda Pública/Patrimonio Generado Neto de 2024		**22,664,951**	**11,842,731**		**34,507,683**
Resultados del Ejercicio (Ahorro/Desahorro)	0	0	**11,842,731**	0	11,842,731
Resultados de Ejercicios Anteriores	0	22,664,951	**0**	0	22,664,951
Revalúos	0	0	**0**	0	0
Reservas	0	0	**0**	0	0
Rectificaciones de Resultados de Ejercicios Anteriores	0	0	**0**	0	0
Exceso o Insuficiencia en la Actualización de la Hacienda Pública/Patrimonio Neto de 2024				**0**	**0**
Resultado por Posición Monetaria	0	0	**0**	0	0
Resultado por Tenencia de Activos no Monetarios	0	0	**0**	0	0
Hacienda Pública/Patrimonio Neto Final de 2024	**968,657**	**22,664,951**	**11,842,731**	**0**	**35,476,340**
Cambios en la Hacienda Pública/Patrimonio Contribuido Neto de 2025	**0**				**0**
Aportaciones	0	0	**0**	0	0
Donaciones de Capital	0	0	**0**	0	0
Actualización de la Hacienda Pública/Patrimonio	0	0	**0**	0	0
Variaciones de la Hacienda Pública/Patrimonio Generado Neto de 2025		**4,976,280**	**-13,091,772**		**-8,115,492**
Resultados del Ejercicio (Ahorro/Desahorro)	0	0	**-1,249,041**	0	-1,249,041
Resultados de Ejercicios Anteriores	0	4,976,280	**-11,842,731**	0	-6,866,451
Revalúos	0	0	**0**	0	0
Reservas	0	0	**0**	0	0
Rectificaciones de Resultados de Ejercicios Anteriores	0	0	**0**	0	0
Cambios en el Exceso o Insuficiencia en la Actualización de la Hacienda Pública/Patrimonio Neto de 2025				**0**	**0**
Resultado por Posición Monetaria	0	0	**0**	0	0
Resultado por Tenencia de Activos no Monetarios	0	0	**0**	0	0
Hacienda Pública/Patrimonio Neto Final de 2025	**968,657**	**27,641,232**	**-1,249,041**	**0**	**27,360,848**

Bajo protesta de decir verdad declaramos que los Estados Financieros y sus notas, son razonablemente correctos y son responsabilidad del emisor.

LIC. GASTON ARMANDO BRISEÑO CASTAÑEDA
PRESIDENTE MUNICIPAL

L.I. OSBALDO MARTINEZ RAMOS
TESORERO MUNICIPAL

C. FRANCISCA BERUMEN LEYVA
SINDICO MUNICIPAL

PANUCO DE CORONADO

Cuenta Pública 2025

H. AYUNTAMIENTO DEL MUNICIPIO DE PANUCO DE CORONADO, DGO.

Estado de Cambios en la Situación Financiera

Del 1 de Enero al 31 de Diciembre de 2025

(Cifras en Pesos)

Concepto	Origen	Aplicación
ACTIVO	**11,272,739**	**533,733**
Activo Circulante	**4,698,224**	**288,245**
Efectivo y Equivalentes	2,839,616	0
Derechos a Recibir Efectivo o Equivalentes	1,758,608	0
Derechos a Recibir Bienes o Servicios	0	288,245
Inventarios	0	0
Almacenes	100,000	0
Estimación por Pérdida o Deterioro de Activos Circulantes	0	0
Otros Activos Circulantes	0	0
Activo No Circulante	**6,574,515**	**245,488**
Inversiones Financieras a Largo Plazo	0	0
Derechos a Recibir Efectivo o Equivalentes a Largo Plazo	0	0
Bienes Inmuebles, Infraestructura y Construcciones en Proceso	6,574,515	0
Bienes Muebles	0	245,488
Activos Intangibles	0	0
Depreciación, Deterioro y Amortización Acumulada de Bienes	0	0
Activos Diferidos	0	0
Estimación por Pérdida o Deterioro de Activos no Circulantes	0	0
Otros Activos no Circulantes	0	0
PASIVO	**1**	**2,623,515**
Pasivo Circulante	**1**	**2,051,129**
Cuentas por Pagar a Corto Plazo	0	1,943,358
Documentos por Pagar a Corto Plazo	0	0
Porción a Corto Plazo de la Deuda Pública a Largo Plazo	1	0
Títulos y Valores a Corto Plazo	0	0
Pasivos Diferidos a Corto Plazo	0	0
Fondos y Bienes de Terceros en Garantía y/o Administración a Corto Plazo	0	0
Provisiones a Corto Plazo	0	0
Otros Pasivos a Corto Plazo	0	107,771
Pasivo No Circulante	**0**	**572,387**
Cuentas por Pagar a Largo Plazo	0	0
Documentos por Pagar a Largo Plazo	0	0
Deuda Pública a Largo Plazo	0	572,387
Pasivos Diferidos a Largo Plazo	0	0
Fondos y Bienes de Terceros en Garantía y/o en Administración a Largo Plazo	0	0
Provisiones a Largo Plazo	0	0
HACIENDA PÚBLICA/PATRIMONIO	**4,976,280**	**13,091,772**
Hacienda Pública/Patrimonio Contribuido	**0**	**0**
Aportaciones	0	0
Donaciones de Capital	0	0
Actualización de la Hacienda Pública/Patrimonio	0	0
Hacienda Pública/Patrimonio Generado	**4,976,280**	**13,091,772**
Resultados del Ejercicio (Ahorro/Desahorro)	0	13,091,772
Resultados de Ejercicios Anteriores	4,976,280	0
Revalúos	0	0
Reservas	0	0
Rectificaciones de Resultados de Ejercicios Anteriores	0	0
Exceso o Insuficiencia en la Actualización de la Hacienda Pública/Patrimonio	**0**	**0**
Resultado por Posición Monetaria	0	0
Resultado por Tenencia de Activos no Monetarios	0	0

Bajo protesta de decir verdad declaramos que los Estados Financieros y sus notas, son razonablemente correctos y son responsabilidad del emisor.

LIC. GASTON ARMANDO BRISEÑO CASTAÑEDA
PRESIDENTE MUNICIPAL

L.I. OSBALDO MARTINEZ RAMOS
TESORERO MUNICIPAL

C. FRANCISCA BERUMEN LEYVA
SINDICO MUNICIPAL

PÁNUCO DE CORONADO

Cuenta Pública 2025

H. AYUNTAMIENTO DEL MUNICIPIO DE PANUCO DE CORONADO, DGO.

Estado de Flujos de Efectivo

Del 1 de Enero al 31 de Diciembre de 2025

(Cifras en Pesos)

Concepto	2025	2024
Flujos de Efectivo de las Actividades de Operación		
Origen		
Impuestos	**62,622,369**	**56,841,515**
Cuotas y Aportaciones de Seguridad Social	2,780,535	2,006,576
Contribuciones de Mejoras	0	0
Derechos	0	0
Productos	3,062,138	3,058,098
Aprovechamientos	4,312	3,178
Ingresos por Venta de Bienes y Prestación de Servicios	906,402	728,509
Participaciones, Aportaciones, Convenios, Incentivos Derivados de la Colaboración Fiscal y Fondos Distintos de Aportaciones	0	0
Transferencias, Asignaciones, Subsidios y Subvenciones, y Pensiones y Jubilaciones	55,868,982	50,710,620
Otros Orígenes de Operación	0	0
	0	334,533
Aplicación		
Servicios Personales	**50,473,013**	**44,312,959**
Materiales y Suministros	18,652,574	17,152,907
Servicios Generales	5,443,740	5,207,932
Transferencias Internas y Asignaciones al Sector Público	14,544,747	11,218,611
Transferencias al Resto del Sector Público	0	0
Subsidios y Subvenciones	0	0
Ayudas Sociales	131,040	0
Pensiones y Jubilaciones	6,689,021	6,090,537
Transferencias a Fideicomisos, Mandatos y Contratos Análogos	0	0
Transferencias a la Seguridad Social	0	0
Donativos	0	0
Transferencias al Exterior	4,242,882	4,642,972
Participaciones	0	0
Aportaciones	0	0
Convenios	0	0
Otras Aplicaciones de Operación	0	0
Flujos Netos de Efectivo por Actividades de Operación	769,009	0
	12,149,355	**12,528,556**
Flujos de Efectivo de las Actividades de Inversión		
Origen		
Bienes Inmuebles, Infraestructura y Construcciones en Proceso	**0**	**0**
Bienes Muebles	0	0
Otros Orígenes de Inversión	0	0
	0	0
Aplicación		
Bienes Inmuebles, Infraestructura y Construcciones en Proceso	**14,334,528**	**11,802,122**
Bienes Muebles	14,089,040	11,089,816
Otras Aplicaciones de Inversión	245,488	712,306
Flujos Netos de Efectivo por Actividades de Inversión	0	0
	-14,334,528	**-11,802,122**
Flujos de Efectivo de las Actividades de Financiamiento		
Origen		
Endeudamiento Neto	**0**	**0**
Interno	0	0
Externo	0	0
Otros Orígenes de Financiamiento	0	0
	0	0
Aplicación		
Servicios de la Deuda	**654,443**	**752,356**
Interno	654,443	752,356
Externo	654,443	752,356
Otras Aplicaciones de Financiamiento	0	0
Flujos Netos de Efectivo por Actividades de Financiamiento	0	0
	-654,443	**-752,356**
Incremento/Disminución Neta en el Efectivo y Equivalentes al Efectivo	**-2,839,616**	**-25,921**
Efectivo y Equivalentes al Efectivo al Inicio del Ejercicio	**2,835,322**	**2,861,244**
Efectivo y Equivalentes al Efectivo al Final del Ejercicio	**-4,294**	**2,835,322**

Bajo protesta de decir verdad declaramos que los Estados Financieros y sus notas, son razonablemente correctos y son responsabilidad del emisor.

LIC. GASTON ARMANDO BRISEÑO CASTAÑEDA
PRESIDENTE MUNICIPAL

L.I. OSBALDO MARTINEZ RAMOS
TESORERO MUNICIPAL

C. FRANCISCA BERUMEN LEYVA
SINDICO MUNICIPAL

PÁNUCO DE CORONADO

Cuenta Pública 2025

H. AYUNTAMIENTO DEL MUNICIPIO DE PANUCO DE CORONADO, DGO.

Estado Analítico del Activo

Del 1 de Enero al 31 de Diciembre de 2025

(Cifras en Pesos)

Concepto	Saldo Inicial	Cargos del Periodo	Abonos del Periodo	Saldo Final	Variación del Periodo
ACTIVO	**60,685,644**	**156,791,348**	**167,530,354**	**49,946,638**	**-10,739,007**
Activo Circulante	**31,407,788**	**142,456,820**	**146,866,799**	**26,997,808**	**-4,409,980**
Efectivo y Equivalentes	2,835,322	72,026,370	74,865,986	-4,294	-2,839,616
Derechos a Recibir Efectivo o Equivalentes	12,806,952	65,416,993	67,175,602	11,048,343	-1,758,608
Derechos a Recibir Bienes o Servicios	14,687,240	5,013,456	4,725,211	14,975,485	288,245
Inventarios	0	0	0	0	0
Almacenes	1,078,274	0	100,000	978,274	-100,000
Estimación por Pérdida o Deterioro de Activos Circulantes	0	0	0	0	0
Otros Activos Circulantes	0	0	0	0	0
Activo No Circulante	**29,277,856**	**14,334,528**	**20,663,555**	**22,948,829**	**-6,329,027**
Inversiones Financieras a Largo Plazo	0	0	0	0	0
Derechos a Recibir Efectivo o Equivalentes a Largo Plazo	0	0	0	0	0
Bienes Inmuebles, Infraestructura y Construcciones en Proceso	20,345,159	14,089,040	20,663,555	13,770,644	-6,574,515
Bienes Muebles	8,774,469	245,488	0	9,019,957	245,488
Activos Intangibles	17,864	0	0	17,864	0
Depreciación, Deterioro y Amortización Acumulada de Bienes	0	0	0	0	0
Activos Diferidos	140,364	0	0	140,364	0
Estimación por Pérdida o Deterioro de Activos no Circulantes	0	0	0	0	0
Otros Activos no Circulantes	0	0	0	0	0

Bajo protesta de decir verdad declaramos que los Estados Financieros y sus notas, son razonablemente correctos y son responsabilidad del emisor.

LIC. GASTON ARMANDO BRISEÑO CASTAÑEDA
PRESIDENTE MUNICIPAL

L.I. OSBALDO MARTINEZ RAMOS
TESORERO MUNICIPAL

C. FRANCISCA BERUMEN LEYVA
SINDICO MUNICIPAL

PANUCO DE CORONADO

Cuenta Pública 2025
H. AYUNTAMIENTO DEL MUNICIPIO DE PANUCO DE CORONADO, DGO.
Flujo de Fondos
Del 1 de Enero al 31 de Diciembre de 2025
(Cifras en Pesos)

Concepto	Estimado / Aprobado	Devengado	Recaudado / Pagado
Rubros de Ingresos	**58,825,370**	**62,622,369**	**62,622,369**
Impuestos	2222384	2780534.94	2780534.94
Cuotas y Aportaciones de Seguridad Social	0	0	0
Contribuciones de Mejoras	8	0	0
Derechos	5,277,976	3,062,138	3,062,138
Productos	5,009	4,312	4,312
Aprovechamientos	362,608	906,402	906,402
Ingresos por Venta de Bienes, Prestación de Servicios y Otros Ingresos	0	0	0
Participaciones, Aportaciones, Convenios, Incentivos Derivados de la Colaboración Fiscal y Fondos Distintos de Aportaciones	50,957,385	55,868,982	55,868,982
Transferencias, Asignaciones, Subsidios y Subvenciones, y Pensiones y Jubilaciones	0	0	0
Ingresos Derivados de Financiamientos	0	0	0
Capítulos de Gasto	**58,825,370**	**64,825,684**	**64,692,976**
Servicios Personales	24,864,669	18,652,574	18,652,574
Materiales y Suministros	3,685,000	5,471,221	5,443,740
Servicios Generales	10073757.52	14,636,974	14,544,747
Transferencias, Asignaciones, Subsidios y Otras Ayudas	7,499,845	11,075,943	11,062,944
Bienes Muebles, Inmuebles e Intangibles	640,700	245,488	245,488
Inversión Pública	11,161,399	14,089,040	14,089,040
Inversiones Financieras y Otras Provisiones	0	0	0
Participaciones y Aportaciones	0	0	0
Deuda Pública	900,000	654,443	654,443
Total de las operaciones	**0**	**-2,203,315**	**-2,070,607**

Bajo protesta de decir verdad declaramos que los Estados Financieros y sus notas, son razonablemente correctos y son responsabilidad del emisor.

LIC. GASTON ARMANDO BRISEÑO CASTAÑEDA
PRESIDENTE MUNICIPAL

L.I. OSBALDO MARTINEZ RAMOS
TESORERO MUNICIPAL

C. FRANCISCA BERUMEN LEYVA
SINDICO MUNICIPAL

PANUCO DE CORONADO

MUNICIPIO: PANUCO DE CORONADO, DGO.

ARQUEO DE EFECTIVO EN CAJA AL 31 DE DICIEMBRE DE 2025

BILLETES:

	DENOMINACIÓN	EXISTENCIA	IMPORTE	TOTAL
	1,000.00		-	-
	500.00	1	500.00	500.00
	200.00		-	-
	100.00		-	-
	50.00	1	50.00	50.00
	20.00	1	20.00	20.00
				$ 570.00

MONEDAS:

	DENOMINACIÓN	EXISTENCIA	IMPORTE	TOTAL
	20.00			0
	10.00			0
	5.00	0	-	0
	2.00	2	4.00	4
	1.00			0
	0.50	1	0.50	0.5
	0.20			0
	0.10		0	0
				$ 4.50

CHEQUES:

NÚMERO	BANCO	ENTREGADO POR:	IMPORTE	TOTAL
			$	
			$	$

DOCUMENTOS:

NÚMERO	FECHA	EXPEDIDO POR:	IMPORTE	TOTAL
			$	
			$	$
		IMPORTE ARQUEADO		**$ 574.50**
		IMPORTE REGISTRO EN CAJA		**$ -**
		DIFERENCIA		$574.50

Declaro que los fondos aquí detallados, son todos los que existen bajo mi responsabilidad al momento del arqueo, los cuales fueron contados en mi presencia y me fueron devueltos a mi entera satisfacción.

TESORERO MUNICIPAL
L.I. OSBALDO MARTINEZ RAMOS

ENCARGADO DE CAJA

PÁNUCO DE CORONADO

H. AYUNTAMIENTO DEL MUNICIPIO DE PANUCO DE CORONADO, DGO.

Relación de cuentas bancarias productivas específicas

Correspondiente del 1 de Enero al 31 de Diciembre de 2025

Fondo, Programa o Convenio	Datos de la Cuenta Bancaria	
	Institucion Bancaria	Número de Cuenta
INGRESOS PROPIOS	BANCO MERCANTIL DEL NORTE SA	535290820
FONDO DE AHORRO	BANCO MERCANTIL DEL NORTE SA	1039223903
INGRESOS PROPIOS 2018	BANCO MERCANTIL DEL NORTE SA	1039243394
CONVENIO BARDA PERIMETRAL COBAED	BANCO MERCANTIL DEL NORTE SA	1068084234
FONDO DEST PARA LAUDOS LABORALES	BANCO MERCANTIL DEL NORTE SA	1330283275
FERIA 2025	SANTANDER	18-000339694
FORTAMUN 2025	BANCO MERCANTIL DEL NORTE SA	1298251235
REPUVE 2024	BANCO MERCANTIL DEL NORTE SA	128454963
3X1 MIGRANTES 2016	BANCO MERCANTIL DEL NORTE SA	445369067
REGULARIZACION DE VEHICULOS DE PROCEDENCIA EXTRANJERA	BANCO MERCANTIL DEL NORTE SA	1216103392
REPUVE	BANCO MERCANTIL DEL NORTE SA	1251124718
REPUVE 2025	BANCO MERCANTIL DEL NORTE SA	1322843209
PARTICIPACIONES FEDERALES 2025	BANCO MERCANTIL DEL NORTE SA	1298251981
SMUN 2025	BANCO MERCANTIL DEL NORTE SA	1298251833
FORTAMUN 2025	SANTANDER	18000338594

Bajo protesta de decir verdad declaramos que los Estados Financieros y sus notas, son razonablemente correctos y son responsabilidad del emisor.

LIC. GASTON ARMANDO BRISEÑO CASTAÑEDA
PRESIDENTE MUNICIPAL

L.I. OSBALDO MARTINEZ RAMOS
TESORERO MUNICIPAL

C. FRANCISCA BERUMEN LEYVA
SINDICO MUNICIPAL

CONCILIACIÓN BANCARIA

H. AYUNTAMIENTO DE PANUCO DE CORONADO, DGO.
Banco: BANCO MERCANTIL DEL NORTE, S.A. Sucursal: 7482 No. Cta. 0535290820
Conciliación Bancaria correspondiente al mes de : DICIEMBRE 2025
Saldo del Estado de Cuenta Bancario al 31 de DICIEMBRE de 2025 $ 1,002.58

Mas: Depósitos no acreditados por el banco.

FECHA	CONCEPTO	IMPORTE

0.00

Menos: Cheques expedidos y no cobrados

FECHA	NUMERO	BENEFICIARIO	CONCEPTO	IMPORTE
				-

Mas: Cargos del Banco no correspondidos. $ -

FECHA	CONCEPTO	IMPORTE

$ -

Menos: Créditos del banco no correspondidos.

FECHA	CONCEPTO	IMPORTE

$ -

Saldo en libros al 31 de DICIEMBRE de 2025 $ 1,002.58

LIC. GASTON ARMANDO BRISEÑO CASTAÑEDA
PRESIDENTE MUNICIPAL

L.I. OSBALDO MARTINEZ RAMOS
TESORERO MUNICIPAL

C. FRANCISCA BERUMEN LEYVA
SÍNDICO MUNICIPAL

BANORTE

ESTADO DE CUENTA / ENLACE GLOBAL PM S/INTERESES

TESORERIA
MUNICIPIO DE PANUCO DE CORONADO
CALLE EDIFICIO FCO SARABIA SN
LOC FRANCISCO I MADERO
PANUCO DE CORONADO DGO. C.P. 34770
SUCURSAL: 7482 GUADALUPE VICTORIA
TIPO DE ENVÍO: CORREO

NO. DE CLIENTE: 16894716
RFC: TMP360901RB2

DATOS DE SUCURSAL:
PLAZA: 9987 PLAZA CANATLAN
DIRECCIÓN: CARRILLO PUERTO OTE. 105 CENTRO
TELÉFONO: 8821267

INFORMACION DEL PERIODO	
Periodo	Del 01/Diciembre/2025 al 31/Diciembre/2025
Fecha de corte	31/Diciembre/2025
Moneda	PESOS

RESUMEN INTEGRAL

Producto	No. de Cuenta	CLABE	Saldo anterior	Saldo al corte
ENLACE GLOBAL PM S/INTERESES	0535290820	072 023 00535290820 0	$1,002.58	$1,002.58
TOTAL			$1,002.58	$1,002.58

DETALLE — ENLACE GLOBAL PM S/INT.

Resumen del periodo	
Saldo inicial del periodo	$ 1,002.58
+ Total de depósitos	$ 0.00
- Total de retiros	$ 0.00
+ Intereses Netos Ganados	$ 0.00
- Total de comisiones Cobradas / Pagadas	$ 0.00
- IVA sobre comisiones (16%)	$ 0.00
- Intereses Cobrados / Pagados	$ 0.00
Saldo actual	$ 1,002.58
Saldo disponible al día*	$ 132.58

Saldo Promedio	
Saldo promedio mínimo	$ 0.00
En el Periodo 01 Dic al 31 Dic:	$ 1,002.58
Días que comprende el periodo	31

Intereses devengados	
Tasa Bruta Anual	0.00%
Interés Tasa Bruta Anual	$ 0.00
Retención de ISR	$ 0.00
INTERESES NETOS GANADOS	$ 0.00

Saldo no disponible al día	
Depósitos de Cheques S.B.C.	$0.00
Ret. Garantía Líquida	$0.00
Comisiones pendientes de aplicar	$870.00
Compras no aplicadas	$0.00
TOTAL	$870.00

Resumen de comisiones	
Cheques girados	0
Cheques girados sin comisión	0
Cheques girados con comisión	0
Importe de la comisión	$ 0.00
Por cheques devueltos	$ 0.00
Otras comisiones	$ 0.00

ENLACE GLOBAL PM S/INTERESES
(Saldo inicial de $1,002.58)

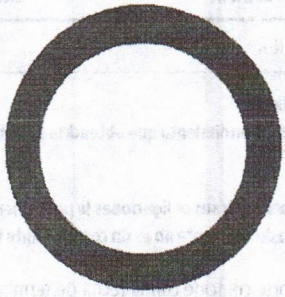

DEPÓSITOS	$0.00
RETIROS	$0.00
COMISIONES	$0.00
OTROS CARGOS	$0.00
SALDO FINAL	$1,002.58

DETALLE DE MOVIMIENTOS (PESOS)▼

Enlace Global Pm S/Intereses

FECHA	DESCRIPCIÓN / ESTABLECIMIENTO	MONTO DEL DEPOSITO	MONTO DEL RETIRO	SALDO
30-NOV-25	SALDO ANTERIOR			1,002.58
	SIN MOVIMIENTOS			

OTROS▼

Cargos Objetados en el Periodo

Folio	Fecha	Tipo de Cargo	Monto	Fecha de Cargo
N/A	N/A	N/A	N/A	N/A

Informe de Depósitos en efectivo (IDE) mayores a $15,000 pesos

Mes:	**DICIEMBRE de 2025**
Excedentes de depósitos	$ 74,847.24
Tipo de Cambio	$ 17.9667
Resumen por cliente del ejercicio 2025	
Monto de excedente de depósitos	$ 2,151,555.04

***Los depósitos en efectivo presentados en el presente informe son aquellos que exceden la cantidad de $15,000 (Quince mil pesos 00/100) de forma acumulada en todas las cuentas bajo titularidad del cliente dentro de un mes calendario.**

Ganancia Anual Total (GAT)

NO. DE CUENTA	GAT NOMINAL [1]	GAT REAL [2]	(+) INTERESES APLICABLES	(-) TOTAL DE COMISIONES
N/A	N/A	N/A	N/A	N/A

[1] **Antes de Impuestos**

[2] **La GAT REAL es el rendimiento que obtendría después de descontar la inflación estimada**

Advertencia: Incumplir sus obligaciones le puede generar comisiones.
El presente estado de cuenta no es un comprobante fiscal.

La fecha de corte coincide con la fecha de terminación del periodo que se señala en el presente estado de cuenta. Las operaciones efectuadas durante los días no laborales o después de la hora de corte de fin de día serán consideradas en nuestra contabilidad como realizadas en el siguiente día hábil bancario. Usted dispone de 90 días después de la fecha de corte para objetar la información contenida en su estado de cuenta, de no hacerlo se asumirá su conformidad al respecto.

Cuando no reciba su estado de cuenta durante los 20 días siguientes de la fecha de corte, y no haya dado instrucciones para que no se le envíe, favor de solicitarlo en su sucursal.

En el caso de avisos de modificaciones al contrato de adhesión, recuerde que, si así lo decide, tiene derecho a solicitar la cancelación de su cuenta dentro de los 30 días naturales posteriores a la notificación recibida, sin responsabilidad alguna a su cargo cubriendo, en su caso, los adeudos que se hayan generado a la fecha.

Aviso de privacidad
Ponemos a su disposición el Aviso de Privacidad en www.banorte.com en el entendido de que su información será tratada con sujeción a los fines establecidos en el referido Aviso de Privacidad.

Consultas, Reclamaciones, y Aclaraciones
Banco Mercantil del Norte S.A. Institución de Banca Múltiple, Grupo Financiero Banorte recibe las consultas, reclamaciones o aclaraciones, a través de su **Unidad Especializada de Atención a Usuarios (UNE)**, ubicada en Av. Paseo de la Reforma 195 Piso 1, Colonia Cuauhtémoc, C.P. 06500, Alcaldía Cuauhtémoc, Ciudad de México, Correo electrónico: une@banorte.com, o al Teléfono: **800 627 2292** así como en cualquiera de sus sucursales. En el caso de no obtener una respuesta satisfactoria o en el caso de requerir consultar y/o comparar información sobre comisiones podrá acudir a la Comisión Nacional para la Protección y Defensa de los Usuarios de Servicios Financieros www.condusef.gob.mx con número telefónico de atención en la Ciudad de México **(55) 5340 0999** y desde el interior de la República el **800 999 8080**.

H. AYUNTAMIENTO DEL MUNICIPIO DE PANUCO DE CORONADO, DGO.

ESTADO DE DURANGO

Auxiliares de Cuentas del 01/dic./2025 al 31/dic./2025

Con saldo y/o movimientos. (De la cuenta: 1112-01-15-00-004 a la 1112-01-15-00-004)

Cuentas de Registro

Usr: supervisor
Rep: rptAuxiliarCuentas

Fecha y hora de Impresión: 20/ene./2026 04:51 p. m.

Cuenta / Poliza	Fecha	Nombre de la Cuenta / Beneficiario	No. Factura	Cheque / Folio	Concepto	Saldo Inicial	Movimientos del Periodo Cargos	Abonos	Saldos
1112-01-15-00-004					Cta. 820	$1,002.58	$0.00	$0.00	$1,002.58
					Total :	1,002.58	0.00	0.00	1,002.58

CONCILIACIÓN BANCARIA

H. AYUNTAMIENTO DE PANUCO DE CORONADO, DGO.
Banco: BANCO MERCANTIL DEL NORTE, S.A. Sucursal: 9987 No. Cta. 1039223903
Conciliación Bancaria correspondiente al mes de : DICIEMBRE 2025
Saldo del Estado de Cuenta Bancario al 31 de DICIEMBRE de 2025 $ 7,092.29

Mas: Depósitos no acreditados por el banco.

FECHA	CONCEPTO	IMPORTE

0.00

Menos: Cheques expedidos y no cobrados

FECHA	NUMERO	BENEFICIARIO	CONCEPTO	IMPORTE

$ -

Mas: Cargos del Banco no correspondidos.

FECHA	CONCEPTO	IMPORTE

$ -

Menos: Créditos del banco no correspondidos.

FECHA	CONCEPTO	IMPORTE
		0.00

$ -

Saldo en libros al 31 de DICIEMBRE de 2025 $ 7,092.29

LIC. GASTON ARMANDO BRISEÑO CASTAÑEDA
PRESIDENTE MUNICIPAL

LI. OSBALDO MARTINEZ RAMOS
TESORERO MUNICIPAL

C. FRANCISCA BERUMEN LEYVA
SÍNDICO MUNICIPAL

BANORTE

ESTADO DE CUENTA / ENLACE GLOBAL PM S/INTERESES

FONDO DE AHORRO
MUNICIPIO DE PANUCO DE CORONADO
CALLE FRANCISCO SARABIA SN
LOC FRANCISDO I MADERO
GUADALUPE VICTORIA DGO. C.P. 34700
SUCURSAL: 7482 GUADALUPE VICTORIA
TIPO DE ENVÍO: CORREO

NO. DE CLIENTE: 16894716
RFC: TMP360901RB2

DATOS DE SUCURSAL:
PLAZA: 9987 PLAZA CANATLAN
DIRECCIÓN: CARRILLO PUERTO OTE. 105 CENTRO
TELÉFONO: 8821267

INFORMACIÓN DEL PERIODO	
Periodo	Del 01/Diciembre/2025 al 31/Diciembre/2025
Fecha de corte	31/Diciembre/2025
Moneda	PESOS

RESUMEN INTEGRAL

Producto	No. de Cuenta	CLABE	Saldo anterior	Saldo al corte
ENLACE GLOBAL PM S/INTERESES	1039223903	072 023 01039223903 4	$7,092.29	$7,092.29
TOTAL			$7,092.29	$7,092.29

DETALLE — ENLACE GLOBAL PM S/INT.

Resumen del periodo	
Saldo inicial del periodo	$ 7,092.29
+ Total de depósitos	$ 0.00
- Total de retiros	$ 0.00
+ Intereses Netos Ganados	$ 0.00
- Total de comisiones Cobradas / Pagadas	$ 0.00
- IVA sobre comisiones (16%)	$ 0.00
- Intereses Cobrados / Pagados	$ 0.00
Saldo actual	$ 7,092.29
Saldo disponible al día*	$ 7,092.29

Saldo Promedio	
Saldo promedio mínimo	$ 0.00
En el Periodo 01 Dic al 31 Dic:	$ 7,092.29
Días que comprende el periodo	31

Intereses devengados	
Tasa Bruta Anual	0.00%
Interés Tasa Bruta Anual	$ 0.00
Retención de ISR	$ 0.00
INTERESES NETOS GANADOS	$ 0.00

Saldo no disponible al día	
Depósitos de Cheques S.B.C.	$0.00
Ret. Garantía Líquida	$0.00
Comisiones pendientes de aplicar	$0.00
Compras no aplicadas	$0.00
TOTAL	$0.00

Resumen de comisiones	
Cheques girados	0
Cheques girados sin comisión	0
Cheques girados con comisión	0
Importe de la comisión	$ 0.00
Por cheques devueltos	$ 0.00
Otras comisiones	$ 0.00

ENLACE GLOBAL PM S/INTERESES
(Saldo inicial de $7,092.29)

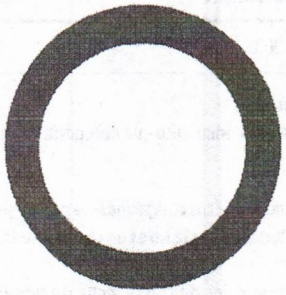

DEPÓSITOS	$0.00
RETIROS	$0.00
COMISIONES	$0.00
OTROS CARGOS	$0.00
SALDO FINAL	$7,092.29

DETALLE DE MOVIMIENTOS (PESOS)▼

Enlace Global Pm S/Intereses

FECHA	DESCRIPCIÓN / ESTABLECIMIENTO	MONTO DEL DEPOSITO	MONTO DEL RETIRO	SALDO
30-NOV-25	SALDO ANTERIOR			7,092.29
	SIN MOVIMIENTOS			

OTROS▼

Cargos Objetados en el Periodo

Folio	Fecha	Tipo de Cargo	Monto	Fecha de Cargo
N/A	N/A	N/A	N/A	N/A

Informe de Depósitos en efectivo (IDE) mayores a $15,000 pesos

Mes:	**DICIEMBRE de 2025**
Excedentes de depósitos	$ 74,847.24
Tipo de Cambio	$ 17.9667
Resumen por cliente del ejercicio 2025	
Monto de excedente de depósitos	$ 2,151,555.04

***Los depósitos en efectivo presentados en el presente informe son aquellos que exceden la cantidad de $15,000 (Quince mil pesos 00/100) de forma acumulada en todas las cuentas bajo titularidad del cliente dentro de un mes calendario.**

Ganancia Anual Total (GAT)

NO. DE CUENTA	GAT NOMINAL [1]	GAT REAL [2]	(+) INTERESES APLICABLES	(-) TOTAL DE COMISIONES
N/A	N/A	N/A	N/A	N/A

[1] **Antes de Impuestos**

[2] **La GAT REAL es el rendimiento que obtendría después de descontar la inflación estimada**

Advertencia: Incumplir sus obligaciones le puede generar comisiones.
El presente estado de cuenta no es un comprobante fiscal.

La fecha de corte coincide con la fecha de terminación del periodo que se señala en el presente estado de cuenta. Las operaciones efectuadas durante los días no laborales o después de la hora de corte de fin de día serán consideradas en nuestra contabilidad como realizadas en el siguiente día hábil bancario. Usted dispone de 90 días después de la fecha de corte para objetar la información contenida en su estado de cuenta, de no hacerlo se asumirá su conformidad al respecto.

Cuando no reciba su estado de cuenta durante los 20 días siguientes de la fecha de corte, y no haya dado instrucciones para que no se le envíe, favor de solicitarlo en su sucursal.

En el caso de avisos de modificaciones al contrato de adhesión, recuerde que, si así lo decide, tiene derecho a solicitar la cancelación de su cuenta dentro de los 30 días naturales posteriores a la notificación recibida, sin responsabilidad alguna a su cargo cubriendo, en su caso, los adeudos que se hayan generado a la fecha.

Aviso de privacidad

Ponemos a su disposición el Aviso de Privacidad en www.banorte.com en el entendido de que su información será tratada con sujeción a los fines establecidos en el referido Aviso de Privacidad.

Consultas, Reclamaciones, y Aclaraciones

Banco Mercantil del Norte S.A. Institución de Banca Múltiple, Grupo Financiero Banorte recibe las consultas, reclamaciones o aclaraciones, a través de su **Unidad Especializada de Atención a Usuarios (UNE)**, ubicada en Av. Paseo de la Reforma 195 Piso 1, Colonia Cuauhtémoc, C.P. 06500, Alcaldía Cuauhtémoc, Ciudad de México, Correo electrónico: une@banorte.com, o al Teléfono: **800 627 2292** así como en cualquiera de sus sucursales. En el caso de no obtener una respuesta satisfactoria o en el caso de requerir consultar y/o comparar información sobre comisiones podrá acudir a la Comisión Nacional para la Protección y Defensa de los Usuarios de Servicios Financieros www.condusef.gob.mx con número telefónico de atención en la Ciudad de México **(55) 5340 0999** y desde el interior de la República el **800 999 8080**.

H. AYUNTAMIENTO DEL MUNICIPIO DE PANUCO DE CORONADO, DGO.

ESTADO DE DURANGO

Auxiliares de Cuentas del 01/dic./2025 al 31/dic./2025

Con saldo y/o movimientos. (De la cuenta: 1112-01-19-00-004 a la 1112-01-19-00-004)

Cuentas de Registro

Usr: supervisor
Rep: rptAuxiliarCuentas

Fecha y hora de Impresión: 20/ene./2026 04:39 p. m.

Cuenta / Poliza	Fecha	Nombre de la Cuenta / Beneficiario	No. Factura	Cheque / Folio	Concepto	Saldo Inicial	Movimientos del Periodo Cargos	Abonos	Saldos
1112-01-19-00-004					Cta. 903	$7,092.29	$0.00	$0.00	$7,092.29
					Total :	7,092.29	0.00	0.00	7,092.29

CONCILIACIÓN BANCARIA

H. AYUNTAMIENTO DE PANUCO DE CORONADO, DGO.
Banco: BANCO MERCANTIL DEL NORTE, S.A. Sucursal: 9987 No. Cta. 1039243394
Conciliación Bancaria correspondiente al mes de : DICIEMBRE 2025
Saldo del Estado de Cuenta Bancario al 31 de DICIEMBRE de 2025 $ 1,316.45

Mas: Depósitos no acreditados por el banco.

FECHA	CONCEPTO	IMPORTE
	MU	

0.00

Menos: Cheques expedidos y no cobrados

FECHA	NUMERO	BENEFICIARIO	CONCEPTO	IMPORTE

$ -

Mas: Cargos del Banco no correspondidos.

FECHA	CONCEPTO	IMPORTE
		0.00

$ -

Menos: Créditos del banco no correspondidos.

FECHA	CONCEPTO	IMPORTE
01/04/2024	CHEQUE DEPOSITADO	10,857.00

$ 10,857.00

Saldo en libros al 31 de DICIEMBRE de 2025 $ (9,540.55)

LIC. GASTON ARMANDO BRISEÑO CASTAÑEDA
PRESIDENTE MUNICIPAL

L.I. OBBALDO MARTINEZ RAMOS
TESORERO MUNICIPAL

C. FRANCISCA BERUMEN LEYVA
SÍNDICO MUNICIPAL

INGRESOS PROPIOS 2018
MUNICIPIO DE PANUCO DE CORONADO
CALLE FRANCISCO SARABIA SN
LOC FRANCISDO I MADERO
GUADALUPE VICTORIA DGO. C.P. 34700
SUCURSAL: 7482 GUADALUPE VICTORIA
TIPO DE ENVÍO: CORREO

NO. DE CLIENTE: 16894716
RFC: TMP360901RB2

DATOS DE SUCURSAL:
PLAZA: 9987 PLAZA CANATLAN
DIRECCIÓN: CARRILLO PUERTO OTE. 105 CENTRO
TELÉFONO: 8821267

INFORMACIÓN DEL PERIODO	
Periodo	**Del 01/Diciembre/2025 al 31/Diciembre/2025**
Fecha de corte	**31/Diciembre/2025**
Moneda	**PESOS**

RESUMEN INTEGRAL

Producto	No. de Cuenta	CLABE	Saldo anterior	Saldo al corte
ENLACE GLOBAL PM S/INTERESES	1039243394	072 023 01039243394 0	$65,203.92	$1,316.45
TOTAL			**$65,203.92**	**$1,316.45**

DETALLE	ENLACE GLOBAL PM S/INT. ▼
Resumen del periodo	
Saldo inicial del periodo	$ 65,203.92
+ Total de depósitos	$ 99,959.08
- Total de retiros	$ 163,811.75
+ Intereses Netos Ganados	$ 0.00
- Total de comisiones Cobradas / Pagadas	$ 30.00
- IVA sobre comisiones (16%)	$ 4.80
- Intereses Cobrados / Pagados	$ 0.00
Saldo actual	$ 1,316.45
Saldo disponible al día*	$ 1,316.45
Saldo Promedio	
Saldo promedio mínimo	$ 0.00
En el Periodo 01 Dic al 31 Dic:	$ 69,600.40
Días que comprende el periodo	31
Intereses devengados	
Tasa Bruta Anual	**0.00%**
Interés Tasa Bruta Anual	$ 0.00
Retención de ISR	$ 0.00
INTERESES NETOS GANADOS	$ 0.00
Saldo no disponible al día	
Depósitos de Cheques S.B.C.	$0.00
Ret. Garantía Líquida	$0.00
Comisiones pendientes de aplicar	$0.00
Compras no aplicadas	$0.00
TOTAL	$0.00
Resumen de comisiones	
Cheques girados	4
Cheques girados sin comisión	4
Cheques girados con comisión	0
Importe de la comisión	$ 0.00
Por cheques devueltos	$ 0.00
Otras comisiones	$ 30.00

ENLACE GLOBAL PM S/INTERESES
(Saldo inicial de $65,203.92)

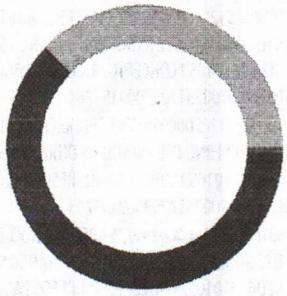

DEPÓSITOS	$99,959.08
RETIROS	$163,811.75
COMISIONES	$30.00
OTROS CARGOS	$4.80
SALDO FINAL	$1,316.45

DETALLE DE MOVIMIENTOS (PESOS) ▼

Enlace Global Pm S/Intereses

FECHA	DESCRIPCIÓN / ESTABLECIMIENTO	MONTO DEL DEPOSITO	MONTO DEL RETIRO	SALDO
30-NOV-25	SALDO ANTERIOR			65,203.92
01-DIC-25	CHEQUE PAGADO 0000871		5,000.00	60,203.92
02-DIC-25	CHEQUE PAGADO 0000872		10,000.00	50,203.92
05-DIC-25	00260100251205000151758 SPEI RECIBIDO, BCO:0012 BBVA MEXICO HR LIQ: 10:16:09 DEL CLIENTE GOBIERNO DEL ESTADO DE DURANGO SRIA DE DE LA CLABE 012190004465337364 CON RFC GED620101652 CONCEPTO: INGRESOS PAGO PREDIAL DIA 28 D REFERENCIA: 5042547 CVE RAST: 00260100251205000151758	1,691.40		51,895.32
05-DIC-25	00260100251205000151762 SPEI RECIBIDO, BCO:0012 BBVA MEXICO HR LIQ: 10:16:09 DEL CLIENTE GOBIERNO DEL ESTADO DE DURANGO SRIA DE DE LA CLABE 012190004465337364 CON RFC GED620101652 CONCEPTO: INGRESOS PAGO PREDIAL DIA 13 D REFERENCIA: 5042608 CVE RAST: 00260100251205000151762	1,974.60		53,869.92
05-DIC-25	00260100251205000151761 SPEI RECIBIDO, BCO:0012 BBVA MEXICO HR LIQ: 10:16:09 DEL CLIENTE GOBIERNO DEL ESTADO DE DURANGO SRIA DE DE LA CLABE 012190004465337364 CON RFC GED620101652 CONCEPTO: INGRESOS PAGO PREDIAL DIA 12 D REFERENCIA: 5042607 CVE RAST: 00260100251205000151761	338.28		54,208.20
05-DIC-25	00260100251205000151759 SPEI RECIBIDO, BCO:0012 BBVA MEXICO HR LIQ: 10:16:09 DEL CLIENTE GOBIERNO DEL ESTADO DE DURANGO SRIA DE DE LA CLABE 012190004465337364 CON RFC GED620101652 CONCEPTO: INGRESOS PAGO PREDIAL DIA 01 D REFERENCIA: 5042548 CVE RAST: 00260100251205000151759	338.28		54,546.48
05-DIC-25	00260100251205000151764 SPEI RECIBIDO, BCO:0012 BBVA MEXICO HR LIQ: 10:16:09 DEL CLIENTE GOBIERNO DEL ESTADO DE DURANGO SRIA DE DE LA CLABE 012190004465337364 CON RFC GED620101652 CONCEPTO: INGRESOS PAGO PREDIAL DIA 18 D REFERENCIA: 5042610 CVE RAST: 00260100251205000151764	3,767.88		58,314.36
05-DIC-25	00260100251205000151763 SPEI RECIBIDO, BCO:0012 BBVA MEXICO HR LIQ: 10:16:09 DEL CLIENTE GOBIERNO DEL ESTADO DE DURANGO SRIA DE DE LA CLABE 012190004465337364 CON RFC GED620101652 CONCEPTO: INGRESOS PAGO PREDIAL DIA 14 D REFERENCIA: 5042609 CVE RAST: 00260100251205000151763	1,099.82		59,414.18
05-DIC-25	00260100251205000151775 SPEI RECIBIDO, BCO:0012 BBVA MEXICO HR LIQ: 10:16:09 DEL CLIENTE GOBIERNO DEL ESTADO DE DURANGO SRIA DE DE LA CLABE 012190004465337364 CON RFC GED620101652 CONCEPTO: INGRESOS PAGO PREDIAL DIA 10 D REFERENCIA: 5042626 CVE RAST: 00260100251205000151775	338.28		59,752.46
05-DIC-25	00260100251205000151765 SPEI RECIBIDO, BCO:0012 BBVA MEXICO HR LIQ: 10:16:09 DEL CLIENTE GOBIERNO DEL ESTADO DE DURANGO SRIA DE DE LA CLABE 012190004465337364 CON RFC GED620101652 CONCEPTO: INGRESOS PAGO PREDIAL DIA 19 D REFERENCIA: 5042611 CVE RAST: 00260100251205000151765	3,416.48		63,168.94
05-DIC-25	00260100251205000151766 SPEI RECIBIDO, BCO:0012 BBVA MEXICO HR LIQ: 10:16:09 DEL CLIENTE GOBIERNO DEL ESTADO DE DURANGO SRIA DE DE LA CLABE 012190004465337364 CON RFC GED620101652 CONCEPTO: INGRESOS PAGO PREDIAL DIA 21 D REFERENCIA: 5042612 CVE RAST: 00260100251205000151766	761.54		63,930.48
05-DIC-25	00260100251205000151768 SPEI RECIBIDO, BCO:0012 BBVA MEXICO HR LIQ: 10:16:09 DEL CLIENTE GOBIERNO DEL ESTADO DE DURANGO SRIA DE DE LA CLABE 012190004465337364 CON RFC GED620101652 CONCEPTO: INGRESOS PAGO PREDIAL DIA 23 D REFERENCIA: 5042619 CVE RAST: 00260100251205000151768	676.56		64,607.04
05-DIC-25	00260100251205000151767 SPEI RECIBIDO, BCO:0012 BBVA MEXICO HR LIQ: 10:16:09 DEL CLIENTE GOBIERNO DEL ESTADO DE DURANGO SRIA DE DE LA CLABE 012190004465337364 CON RFC GED620101652 CONCEPTO: INGRESOS PAGO PREDIAL DIA 22 D REFERENCIA: 5042618 CVE RAST: 00260100251205000151767	1,484.28		66,091.32
05-DIC-25	00260100251205000151771 SPEI RECIBIDO, BCO:0012 BBVA MEXICO HR LIQ: 10:16:09 DEL CLIENTE GOBIERNO DEL ESTADO DE DURANGO SRIA DE DE LA CLABE 012190004465337364 CON RFC GED620101652 CONCEPTO: INGRESOS PAGO PREDIAL DIA 30 D REFERENCIA: 5042622 CVE RAST: 00260100251205000151771	1,146.00		67,237.32
05-DIC-25	00260100251205000151773 SPEI RECIBIDO, BCO:0012 BBVA MEXICO HR LIQ: 10:16:09 DEL CLIENTE GOBIERNO DEL ESTADO DE DURANGO SRIA DE DE LA CLABE 012190004465337364 CON RFC GED620101652 CONCEPTO: INGRESOS PAGO PREDIAL DIA 08 D REFERENCIA: 5042624 CVE RAST: 00260100251205000151773	8,930.64		76,167.96

DETALLE DE MOVIMIENTOS (PESOS) (CONTINUACIÓN) ▼

Enlace Global Pm S/Intereses

FECHA	DESCRIPCIÓN / ESTABLECIMIENTO	MONTO DEL DEPOSITO	MONTO DEL RETIRO	SALDO
05-DIC-25	00260100251205000151769 SPEI RECIBIDO, BCO:0012 BBVA MEXICO HR LIQ: 10:16:09 DEL CLIENTE GOBIERNO DEL ESTADO DE DURANGO SRIA DE DE LA CLABE 012190004465337364 CON RFC GED620101652 CONCEPTO: INGRESOS PAGO PREDIAL DIA 24 D REFERENCIA: 5042620 CVE RAST: 00260100251205000151769	1,974.60		78,142.56
05-DIC-25	00260100251205000151770 SPEI RECIBIDO, BCO:0012 BBVA MEXICO HR LIQ: 10:16:09 DEL CLIENTE GOBIERNO DEL ESTADO DE DURANGO SRIA DE DE LA CLABE 012190004465337364 CON RFC GED620101652 CONCEPTO: INGRESOS PAGO PREDIAL DIA 29 D REFERENCIA: 5042621 CVE RAST: 00260100251205000151770	2,312.88		80,455.44
05-DIC-25	00260100251205000151772 SPEI RECIBIDO, BCO:0012 BBVA MEXICO HR LIQ: 10:16:09 DEL CLIENTE GOBIERNO DEL ESTADO DE DURANGO SRIA DE DE LA CLABE 012190004465337364 CON RFC GED620101652 CONCEPTO: INGRESOS PAGO PREDIAL DIA 06 D REFERENCIA: 5042623 CVE RAST: 00260100251205000151772	676.56		81,132.00
05-DIC-25	00260100251205000151776 SPEI RECIBIDO, BCO:0012 BBVA MEXICO HR LIQ: 10:16:09 DEL CLIENTE GOBIERNO DEL ESTADO DE DURANGO SRIA DE DE LA CLABE 012190004465337364 CON RFC GED620101652 CONCEPTO: INGRESOS PAGO PREDIAL DIA 07 D REFERENCIA: 5042627 CVE RAST: 00260100251205000151776	338.28		81,470.28
05-DIC-25	00260100251205000151774 SPEI RECIBIDO, BCO:0012 BBVA MEXICO HR LIQ: 10:16:09 DEL CLIENTE GOBIERNO DEL ESTADO DE DURANGO SRIA DE DE LA CLABE 012190004465337364 CON RFC GED620101652 CONCEPTO: INGRESOS PAGO PREDIAL DIA 09 D REFERENCIA: 5042625 CVE RAST: 00260100251205000151774	2,951.76		84,422.04
05-DIC-25	00260100251205000151778 SPEI RECIBIDO, BCO:0012 BBVA MEXICO HR LIQ: 10:16:09 DEL CLIENTE GOBIERNO DEL ESTADO DE DURANGO SRIA DE DE LA CLABE 012190004465337364 CON RFC GED620101652 CONCEPTO: INGRESOS PAGO PREDIAL DIA 13 D REFERENCIA: 5042628 CVE RAST: 00260100251205000151778	761.54		85,183.58
05-DIC-25	00260100251205000151779 SPEI RECIBIDO, BCO:0012 BBVA MEXICO HR LIQ: 10:16:09 DEL CLIENTE GOBIERNO DEL ESTADO DE DURANGO SRIA DE DE LA CLABE 012190004465337364 CON RFC GED620101652 CONCEPTO: INGRESOS PAGO PREDIAL DIA 15 D REFERENCIA: 5042629 CVE RAST: 00260100251205000151779	1,099.82		86,283.40
05-DIC-25	00260100251205000151781 SPEI RECIBIDO, BCO:0012 BBVA MEXICO HR LIQ: 10:16:09 DEL CLIENTE GOBIERNO DEL ESTADO DE DURANGO SRIA DE DE LA CLABE 012190004465337364 CON RFC GED620101652 CONCEPTO: INGRESOS PAGO PREDIAL DIA 22 D REFERENCIA: 5042631 CVE RAST: 00260100251205000151781	2,312.88		88,596.28
05-DIC-25	00260100251205000151782 SPEI RECIBIDO, BCO:0012 BBVA MEXICO HR LIQ: 10:16:09 DEL CLIENTE GOBIERNO DEL ESTADO DE DURANGO SRIA DE DE LA CLABE 012190004465337364 CON RFC GED620101652 CONCEPTO: INGRESOS PAGO PREDIAL DIA 23 D REFERENCIA: 5042632 CVE RAST: 00260100251205000151782	2,292.00		90,888.28
05-DIC-25	00260100251205000151780 SPEI RECIBIDO, BCO:0012 BBVA MEXICO HR LIQ: 10:16:09 DEL CLIENTE GOBIERNO DEL ESTADO DE DURANGO SRIA DE DE LA CLABE 012190004465337364 CON RFC GED620101652 CONCEPTO: INGRESOS PAGO PREDIAL DIA 20 D REFERENCIA: 5042630 CVE RAST: 00260100251205000151780	1,099.82		91,988.10
05-DIC-25	00260100251205000151786 SPEI RECIBIDO, BCO:0012 BBVA MEXICO HR LIQ: 10:16:09 DEL CLIENTE GOBIERNO DEL ESTADO DE DURANGO SRIA DE DE LA CLABE 012190004465337364 CON RFC GED620101652 CONCEPTO: INGRESOS PAGO PREDIAL DIA 29 D REFERENCIA: 5042636 CVE RAST: 00260100251205000151786	2,555.88		94,543.98
05-DIC-25	00260100251205000151787 SPEI RECIBIDO, BCO:0012 BBVA MEXICO HR LIQ: 10:16:09 DEL CLIENTE GOBIERNO DEL ESTADO DE DURANGO SRIA DE DE LA CLABE 012190004465337364 CON RFC GED620101652 CONCEPTO: INGRESOS PAGO PREDIAL DIA 31 D REFERENCIA: 5042637 CVE RAST: 00260100251205000151787	1,146.00		95,689.98
05-DIC-25	00260100251205000151790 SPEI RECIBIDO, BCO:0012 BBVA MEXICO HR LIQ: 10:16:09 DEL CLIENTE GOBIERNO DEL ESTADO DE DURANGO SRIA DE DE LA CLABE 012190004465337364 CON RFC GED620101652 CONCEPTO: INGRESOS PAGO PREDIAL DIA 07 D REFERENCIA: 5042640 CVE RAST: 00260100251205000151790	761.54		96,451.52
05-DIC-25	00260100251205000151788 SPEI RECIBIDO, BCO:0012 BBVA MEXICO HR LIQ: 10:16:09 DEL CLIENTE GOBIERNO DEL ESTADO DE DURANGO SRIA DE DE LA CLABE 012190004465337364 CON RFC GED620101652 CONCEPTO: INGRESOS PAGO DE PREDIAL DIA 0 REFERENCIA: 5042638 CVE RAST: 00260100251205000151788	2,196.30		98,647.82

DETALLE DE MOVIMIENTOS (PESOS) (CONTINUACIÓN)▼

Enlace Global Pm S/Intereses

FECHA	DESCRIPCIÓN / ESTABLECIMIENTO	MONTO DEL DEPOSITO	MONTO DEL RETIRO	SALDO
05-DIC-25	00260100251205000015178 4 SPEI RECIBIDO, BCO:0012 BBVA MEXICO HR LIQ: 10:16:09 DEL CLIENTE GOBIERNO DEL ESTADO DE DURANGO SRIA DE DE LA CLABE 012190004465337364 CON RFC GED620101652 CONCEPTO: INGRESOS PAGO PREDIAL DIA 27 D REFERENCIA: 5042634 CVE RAST: 0026010025120500001517 84	1,974.60		100,622.42
05-DIC-25	00260100251205000015178 3 SPEI RECIBIDO, BCO:0012 BBVA MEXICO HR LIQ: 10:16:09 DEL CLIENTE GOBIERNO DEL ESTADO DE DURANGO SRIA DE DE LA CLABE 012190004465337364 CON RFC GED620101652 CONCEPTO: INGRESOS PAGO PREDIAL DIA 24 D REFERENCIA: 5042633 CVE RAST: 0026010025120500001517 83	1,974.60		102,597.02
05-DIC-25	00260100251205000015178 5 SPEI RECIBIDO, BCO:0012 BBVA MEXICO HR LIQ: 10:16:09 DEL CLIENTE GOBIERNO DEL ESTADO DE DURANGO SRIA DE DE LA CLABE 012190004465337364 CON RFC GED620101652 CONCEPTO: INGRESOS PAGO PREDIAL DIA 28 D REFERENCIA: 5042635 CVE RAST: 0026010025120500001517 85	338.28		102,935.30
05-DIC-25	00260100251205000015178 9 SPEI RECIBIDO, BCO:0012 BBVA MEXICO HR LIQ: 10:16:09 DEL CLIENTE GOBIERNO DEL ESTADO DE DURANGO SRIA DE DE LA CLABE 012190004465337364 CON RFC GED620101652 CONCEPTO: INGRESOS PREDIAL DEL DIA 04 NO REFERENCIA: 5042639 CVE RAST: 0026010025120500001517 89	1,974.60		104,909.90
05-DIC-25	00260100251205000015179 2 SPEI RECIBIDO, BCO:0012 BBVA MEXICO HR LIQ: 10:16:09 DEL CLIENTE GOBIERNO DEL ESTADO DE DURANGO SRIA DE DE LA CLABE 012190004465337364 CON RFC GED620101652 CONCEPTO: INGRESOS PAGO DE PREDIAL DIA 1 REFERENCIA: 5042642 CVE RAST: 0026010025120500001517 92	1,099.82		106,009.72
05-DIC-25	00260100251205000015179 1 SPEI RECIBIDO, BCO:0012 BBVA MEXICO HR LIQ: 10:16:09 DEL CLIENTE GOBIERNO DEL ESTADO DE DURANGO SRIA DE DE LA CLABE 012190004465337364 CON RFC GED620101652 CONCEPTO: INGRESOS PAGO DEL PREDIAL DIA REFERENCIA: 5042641 CVE RAST: 0026010025120500001517 91	338.28		106,348.00
06-DIC-25	CHEQUE PAGADO 0000873		10,000.00	96,348.00
17-DIC-25	COMPRA ORDEN DE PAGO SPEI 0000001 =REFERENCIA CTA/CLABE: 014194180003393905, BEM SPEI BCO:014 BENEF:SISTEMA PARA EL DESARROLLO INTE (DATO NO VERIF POR ESTA INST), ADELANTO SUBSIDIO CVE RASTREO: 8846APR120251217478123 6945 RFC: DIF851022RN2 IVA: 000000000000.00 SANTANDER HORA LIQ: 13:52:44		50,000.00	46,348.00
17-DIC-25	TRANSFERENCIA - ENVIO; (SPEI; BANCA POR INTERNET) REFERENCIA: 0000001		5.00	46,343.00
17-DIC-25	I.V.A. ORDEN DE PAGO SPEI REFERENCIA: 0000001		0.80	46,342.20
18-DIC-25	CHEQUE PAGADO 0000874		5,568.00	40,774.20
19-DIC-25	TRASPASO A CUENTA PROPIA 0000251219 IVA:00000000.00 , A LA CUENTA 1298251833 AL R.F.C. TMP360901RB2		5.80	40,768.40
19-DIC-25	DEP.EFECTIVO	1,000.00		41,768.40
19-DIC-25	DEP.EFECTIVO	170.00		41,938.40
19-DIC-25	DEP.EFECTIVO	6,825.00		48,763.40
19-DIC-25	DEP.EFECTIVO	26,600.00		75,363.40
19-DIC-25	DEP.EFECTIVO	2,670.00		78,033.40
19-DIC-25	DEP.EFECTIVO	1,380.00		79,413.40
20-DIC-25	COMPRA ORDEN DE PAGO SPEI 0000002 =REFERENCIA CTA/CLABE: 014194180003393905, BEM SPEI BCO:014 BENEF:SISTEMA PARA EL DESARROLLO INTE (DATO NO VERIF POR ESTA INST), ADELANTO SUBSIDIO DICIEMBRE CVE RASTREO: 8846APR120251220479566 5626 RFC: DIF851022RN2 IVA: 000000000000.00 SANTANDER HORA LIQ: 22:08:38		31,765.62	47,647.78
20-DIC-25	TRANSFERENCIA - ENVIO; (SPEI; BANCA POR INTERNET) REFERENCIA: 0000002		5.00	47,642.78
20-DIC-25	I.V.A. ORDEN DE PAGO SPEI REFERENCIA: 0000002		0.80	47,641.98
30-DIC-25	DEPOSITO DE CUENTA DE TERCEROS DEPOSITO EFECTIVO OFICINA TELECOMM 10038 REFERENCIA CLIENTE 0000000000	3,450.00		51,091.98
30-DIC-25	DEPOSITO DE CUENTA DE TERCEROS DEPOSITO EFECTIVO OFICINA TELECOMM 10038 REFERENCIA CLIENTE 0000000000	170.00		51,261.98
30-DIC-25	DEPOSITO DE CUENTA DE TERCEROS DEPOSITO EFECTIVO OFICINA TELECOMM 10038 REFERENCIA CLIENTE 0000000000	640.00		51,901.98
30-DIC-25	DEPOSITO DE CUENTA DE TERCEROS DEPOSITO EFECTIVO OFICINA TELECOMM 10038 REFERENCIA CLIENTE 0000000000	910.00		52,811.98

DETALLE DE MOVIMIENTOS (PESOS) (CONTINUACIÓN)▼

Enlace Global Pm S/Intereses

FECHA	DESCRIPCIÓN / ESTABLECIMIENTO	MONTO DEL DEPOSITO	MONTO DEL RETIRO	SALDO
31-DIC-25	COMPRA ORDEN DE PAGO SPEI 0000002 =REFERENCIA CTA/CLABE: 014190655113080132, BEM SPEI BCO:014 BENEF:DESARROLLOS ITURRIA SA DE C (DATO NO VERIF POR ESTA INST), TRANSFORMADOR PAGO 2 DE 2 CVE RASTREO: 8846APR220251231482865070 1 RFC: DIT1908097Y6 IVA: 000000000000.00 SANTANDER HORA LIQ: 16:14:28		16,422.49	36,389.49
31-DIC-25	TRANSFERENCIA - ENVIO; (SPEI; BANCA POR INTERNET) REFERENCIA: 0000002		5.00	36,384.49
31-DIC-25	I.V.A. ORDEN DE PAGO SPEI REFERENCIA: 0000002		0.80	36,383.69
31-DIC-25	COMPRA ORDEN DE PAGO SPEI 0000001 =REFERENCIA CTA/CLABE: 012194004829425423, BEM SPEI BCO:012 BENEF:ULISES ELIMELEC GUEVARA CASTANE (DATO NO VERIF POR ESTA INST), MAQUILLAJE Y PEINADO REYNAS FERIA 2025 CVE RASTREO: 8846APR220251231482868376 3 RFC: GUCU900920DW4 IVA: 000000000000.00 BBVA MEXICO HORA LIQ: 16:21:15		33,524.00	2,859.69
31-DIC-25	TRANSFERENCIA - ENVIO; (SPEI; BANCA POR INTERNET) REFERENCIA: 0000001		5.00	2,854.69
31-DIC-25	I.V.A. ORDEN DE PAGO SPEI REFERENCIA: 0000001		0.80	2,853.89
31-DIC-25	COMPRA ORDEN DE PAGO SPEI 0000001 =REFERENCIA CTA/CLABE: 4169161107910498 , BEM SPEI BCO:137 BENEF:ELIDA ARACELI GARCIA VAREL (DATO NO VERIF POR ESTA INST), PENSION AGUINALDO DIC CVE RASTREO: 8846APR220251231482880634 4 RFC: GAVE981124D16 IVA: 000000000000.00 BANCOPPEL HORA LIQ: 16:49:22		695.84	2,158.05
31-DIC-25	TRANSFERENCIA - ENVIO; (SPEI; BANCA POR INTERNET) REFERENCIA: 0000001		5.00	2,153.05
31-DIC-25	I.V.A. ORDEN DE PAGO SPEI REFERENCIA: 0000001		0.80	2,152.25
31-DIC-25	COMPRA ORDEN DE PAGO SPEI 0000002 =REFERENCIA CTA/CLABE: 4169161107910498 , BEM SPEI BCO:137 BENEF:ELIDA ARACELI GARCIA VAREL (DATO NO VERIF POR ESTA INST), PENSION DICIEMBRE 31 CVE RASTREO: 8846APR120251231482881552 6 RFC: GAVE981124D16 IVA: 000000000000.00 BANCOPPEL HORA LIQ: 16:51:43		830.00	1,322.25
31-DIC-25	TRANSFERENCIA - ENVIO; (SPEI; BANCA POR INTERNET) REFERENCIA: 0000002		5.00	1,317.25
31-DIC-25	I.V.A. ORDEN DE PAGO SPEI REFERENCIA: 0000002		0.80	1,316.45

OTROS▼

Cargos Objetados en el Periodo

Folio	Fecha	Tipo de Cargo	Monto	Fecha de Cargo
N/A	N/A	N/A	N/A	N/A

Informe de Depósitos en efectivo (IDE) mayores a $15,000 pesos

Mes:	**DICIEMBRE de 2025**
Excedentes de depósitos	$ 74,847.24
Tipo de Cambio	$ 17.9667
Resumen por cliente del ejercicio 2025	
Monto de excedente de depósitos	$ 2,151,555.04

***Los depósitos en efectivo presentados en el presente informe son aquellos que exceden la cantidad de $15,000 (Quince mil pesos 00/100) de forma acumulada en todas las cuentas bajo titularidad del cliente dentro de un mes calendario.**

Ganancia Anual Total (GAT)

NO. DE CUENTA	GAT NOMINAL [1]	GAT REAL [2]	(+) INTERESES APLICABLES	(-) TOTAL DE COMISIONES
N/A	N/A	N/A	N/A	N/A

[1] Antes de Impuestos

[2] La GAT REAL es el rendimiento que obtendría después de descontar la inflación estimada

Advertencia: **Incumplir sus obligaciones le puede generar comisiones.**

El presente estado de cuenta no es un comprobante fiscal.

La fecha de corte coincide con la fecha de terminación del periodo que se señala en el presente estado de cuenta. Las operaciones efectuadas durante los días no laborales o después de la hora de corte de fin de día serán consideradas en nuestra contabilidad como realizadas en el siguiente día hábil bancario. Usted dispone de 90 días después de la fecha de corte para objetar la información contenida en su estado de cuenta, de no hacerlo se asumirá su conformidad al respecto.

H. AYUNTAMIENTO DEL MUNICIPIO DE PANUCO DE CORONADO, DGO.

ESTADO DE DURANGO

Auxiliares de Cuentas del 01/dic./2025 al 31/dic./2025

Con saldo y/o movimientos. (De la cuenta: 1112-01-19-00-001 a la 1112-01-19-00-001)

Cuentas de Registro

Usr: supervisor
Rep: rptAuxiliarCuentas

Fecha y hora de Impresión: 21/ene./2026 03:31 p. m.

Cuenta / Poliza	Fecha	Nombre de la Cuenta / Beneficiario	No. Factura	Cheque / Folio	Concepto	Saldo Inicial / Movimientos del Periodo Cargos	Abonos	Saldos
1112-01-19-00-001					**Cta. 394**	**$49,346.92**	**$99,959.08**	**$158,846.55**	-$9,540.55
C00828	01/12/2025	VARIOS	1	872	GP VARIOS, Folio Pago: 285 (PAGO PREMIACION CANDIDATA A REINA FERIA 2	$0.00	$10,000.00	$39,346.92
C00827	03/12/2025	FLORES BERUMEN JOB	CB244	873	GP FLORES BERUMEN JOB, Folio Pago: 284 (PAGO RENTA DE OFICINAS DE C	$0.00	$10,000.00	$29,346.92
C00826	16/12/2025	SALAZAR HERNANDEZ A	VARIOS	874	GP SALAZAR HERNANDEZ ALBERTO, Folio Pago: 283 (PAGO DE MANTENIMIEI	$0.00	$5,568.00	$23,778.92
C00825	17/12/2025	DIF PANUCO DE CORON		0	GP Folio: 249 (SUBSIDIO A DIF MUNICIPAL. GP Folio: 249)	$0.00	$50,000.00	-$26,221.08
I00521	19/12/2025		594A4		IR:509, INGRESOS PROPIOS (INGRESOS POR LOTE DE PANTEON IR Folio: 509)	$1,000.00	$0.00	-$25,221.08
I00522	19/12/2025		VARIOS		INGRESOS POR NO ESPECIFICADOS (INGRESOS POR NO ESPECIFICADOS IR	$170.00	$0.00	-$25,051.08
I00522	19/12/2025		VARIOS		IR:510, INGRESOS PROPIOS (INGRESOS POR NO ESPECIFICADOS IR Folio: 51(	$170.00	$0.00	-$24,881.08
I00523	19/12/2025		RASTRO		IR:511, INGRESOS PROPIOS (INGRESOS POR SERVICIO DE RASTRO IR Folio: 5	$7,735.00	$0.00	-$17,146.08
I00524	19/12/2025		VARIOS		INGRSOS POR SERVICIO DE RASTRO (INGRSOS POR SERVICIO DE RASTRO I	$910.00	$0.00	-$16,236.08
I00524	19/12/2025		VARIOS		IR:512, INGRESOS PROPIOS (INGRSOS POR SERVICIO DE RASTRO IR Folio: 51	$6,825.00	$0.00	-$9,411.08
I00525	19/12/2025		VARIOS		IR:513, INGRESOS PROPIOS (INGRESOS POR FACTURAS DE GANADO IR Folio:	$26,600.00	$0.00	$17,188.92
I00525	19/12/2025		VARIOS		INGRESOS POR FACTURAS DE GANADO (INGRESOS POR FACTURAS DE GAN	$3,450.00	$0.00	$20,638.92
I00526	19/12/2025		VARIOS		INGRESOS POR TRASLADO DE DOMINIO (INGRESOS POR TRASLADO DE DOM	$640.00	$0.00	$21,278.92
I00526	19/12/2025		VARIOS		IR:514, INGRESOS PROPIOS (INGRESOS POR TRASLADO DE DOMINIO IR Folio	$2,670.00	$0.00	$23,948.92
I00527	19/12/2025		0B1EA		IR:515, INGRESOS PROPIOS (INGRESOS POR MULTAS IR Folio: 515)	$1,380.00	$0.00	$25,328.92
D00163	19/12/2025				TRASPASO A CUENTAS POR COMISIONES BANCARIAS (TRASPASO A CUENT	$0.00	$5.80	$25,323.12
C00824	20/12/2025	DIF PANUCO DE CORON		0	GP Folio: 248 (SUBSIDIO A DIF. GP Folio: 248)	$0.00	$31,765.62	-$6,442.50
C00817	31/12/2025	BANCO MERCANTIL DEL	EDO CTA	0	GP Directo 270 BANCO MERCANTIL DEL NORTE SA, Pago: 279 (COMISIONES E	$0.00	$34.80	-$6,477.30
I00536	31/12/2025				DEPOSITO DE PREDIAL PENDIENTE DE DEPOSITO (DEPOSITO DE PREDIAL I	$1,691.40	$0.00	-$4,785.90
I00536	31/12/2025				DEPOSITO DE PREDIAL PENDIENTE DE DEPOSITO (DEPOSITO DE PREDIAL I	$1,974.60	$0.00	-$2,811.30
I00536	31/12/2025				S/C (DEPOSITO DE PREDIAL PENDIENTE DE DEPOSITO)	$338.28	$0.00	-$2,473.02
I00536	31/12/2025				S/C (DEPOSITO DE PREDIAL PENDIENTE DE DEPOSITO)	$338.28	$0.00	-$2,134.74
I00536	31/12/2025				S/C (DEPOSITO DE PREDIAL PENDIENTE DE DEPOSITO)	$3,767.88	$0.00	$1,633.14
I00536	31/12/2025				S/C (DEPOSITO DE PREDIAL PENDIENTE DE DEPOSITO)	$1,099.82	$0.00	$2,732.96
I00536	31/12/2025				S/C (DEPOSITO DE PREDIAL PENDIENTE DE DEPOSITO)	$338.28	$0.00	$3,071.24
I00536	31/12/2025				S/C (DEPOSITO DE PREDIAL PENDIENTE DE DEPOSITO)	$3,416.48	$0.00	$6,487.72
I00536	31/12/2025				S/C (DEPOSITO DE PREDIAL PENDIENTE DE DEPOSITO)	$761.54	$0.00	$7,249.26
I00536	31/12/2025				S/C (DEPOSITO DE PREDIAL PENDIENTE DE DEPOSITO)	$676.56	$0.00	$7,925.82
I00536	31/12/2025				S/C (DEPOSITO DE PREDIAL PENDIENTE DE DEPOSITO)	$1,484.28	$0.00	$9,410.10
I00536	31/12/2025				S/C (DEPOSITO DE PREDIAL PENDIENTE DE DEPOSITO)	$1,146.00	$0.00	$10,556.10
I00536	31/12/2025				S/C (DEPOSITO DE PREDIAL PENDIENTE DE DEPOSITO)	$8,930.64	$0.00	$19,486.74

H. AYUNTAMIENTO DEL MUNICIPIO DE PANUCO DE CORONADO, DGO.

ESTADO DE DURANGO

Auxiliares de Cuentas del 01/dic./2025 al 31/dic./2025

Usr: supervisor
Rep: rptAuxiliarCuentas

Con saldo y/o movimientos. (De la cuenta: 1112-01-19-00-001 a la 1112-01-19-00-001)

Cuentas de Registro

Fecha y hora de Impresión: 21/ene./2026 03:31 p. m.

Cuenta		Nombre de la Cuenta				Saldo Inicial	Movimientos del Periodo		
Poliza	Fecha	Beneficiario	No. Factura	Cheque / Folio	Concepto		Cargos	Abonos	Saldos
I00536	31/12/2025				S/C (DEPOSITO DE PREDIAL PENDIENTE DE DEPOSITO)		$1,974.60	$0.00	$21,461.34
I00536	31/12/2025				S/C (DEPOSITO DE PREDIAL PENDIENTE DE DEPOSITO)		$2,312.88	$0.00	$23,774.22
I00536	31/12/2025				S/C (DEPOSITO DE PREDIAL PENDIENTE DE DEPOSITO)		$676.56	$0.00	$24,450.78
I00536	31/12/2025				S/C (DEPOSITO DE PREDIAL PENDIENTE DE DEPOSITO)		$338.28	$0.00	$24,789.06
I00536	31/12/2025				S/C (DEPOSITO DE PREDIAL PENDIENTE DE DEPOSITO)		$2,951.76	$0.00	$27,740.82
I00536	31/12/2025				S/C (DEPOSITO DE PREDIAL PENDIENTE DE DEPOSITO)		$761.54	$0.00	$28,502.36
I00536	31/12/2025				S/C (DEPOSITO DE PREDIAL PENDIENTE DE DEPOSITO)		$1,099.82	$0.00	$29,602.18
I00536	31/12/2025				S/C (DEPOSITO DE PREDIAL PENDIENTE DE DEPOSITO)		$2,312.88	$0.00	$31,915.06
I00536	31/12/2025				S/C (DEPOSITO DE PREDIAL PENDIENTE DE DEPOSITO)		$2,292.00	$0.00	$34,207.06
I00536	31/12/2025				S/C (DEPOSITO DE PREDIAL PENDIENTE DE DEPOSITO)		$1,099.82	$0.00	$35,306.88
I00536	31/12/2025				S/C (DEPOSITO DE PREDIAL PENDIENTE DE DEPOSITO)		$2,555.88	$0.00	$37,862.76
I00536	31/12/2025				S/C (DEPOSITO DE PREDIAL PENDIENTE DE DEPOSITO)		$1,146.00	$0.00	$39,008.76
I00536	31/12/2025				S/C (DEPOSITO DE PREDIAL PENDIENTE DE DEPOSITO)		$761.54	$0.00	$39,770.30
I00536	31/12/2025				S/C (DEPOSITO DE PREDIAL PENDIENTE DE DEPOSITO)		$2,196.30	$0.00	$41,966.60
I00536	31/12/2025				S/C (DEPOSITO DE PREDIAL PENDIENTE DE DEPOSITO)		$1,974.60	$0.00	$43,941.20
I00536	31/12/2025				S/C (DEPOSITO DE PREDIÂL PENDIENTE DE DEPOSITO)		$1,974.60	$0.00	$45,915.80
I00536	31/12/2025				S/C (DEPOSITO DE PREDIAL PENDIENTE DE DEPOSITO)		$338.28	$0.00	$46,254.08
I00536	31/12/2025				S/C (DEPOSITO DE PREDIAL PENDIENTE DE DEPOSITO)		$1,974.60	$0.00	$48,228.68
I00536	31/12/2025				S/C (DEPOSITO DE PREDIAL PENDIENTE DE DEPOSITO)		$1,099.82	$0.00	$49,328.50
I00538	31/12/2025		PREDIAL DIC		IR:525, INGRESOS PROPIOS (RECAUDACION DE IMPUESTO PREDIAL CORRES		$338.28	$0.00	$49,666.78
E00052	31/12/2025	GARCIA VARELA ELIDA /		0	PAGO PENSION ALIMENTICIA AGUINALDO (PAGO PENSION ALIMENTICIA AGU		$0.00	$695.84	$48,970.94
E00053	31/12/2025	GARCIA VARELA ELIDA /		0	PAGO PENSION ALIMENTICIA (PAGO PENSION ALIMENTICIA)		$0.00	$830.00	$48,140.94
C00822	31/12/2025	GUEVARA CASTAÑEDA (	E4B92	0	GP GUEVARA CASTAÑEDA ULISES ELIMELEC, Folio Pago: 281 (PAGO MAQUIL		$0.00	$33,524.00	$14,616.94
C00823	31/12/2025	DESARROLLOS ITURRIA	22764	0	GP DESARROLLOS ITURRIA SA DE CV, Folio Pago: 282 (PAGO DE TRANSFORM		$0.00	$16,422.49	-$1,805.55
I00539	31/12/2025		RASTRO		Cancelación Ingreso Rec. INGRESOS PROPIOS (INGRESOS POR SERVICIO DE F		-$7,735.00	$0.00	-$9,540.55
					Total :	**49,346.92**	**99,959.08**	**158,846.55**	**-9,540.55**

CONCILIACIÓN BANCARIA

H. AYUNTAMIENTO DE PANUCO DE CORONADO, DGO.
Banco: BANCO MERCANTIL DEL NORTE, S.A. Sucursal: 9987 No. Cta. 1068084234
Conciliación Bancaria correspondiente al mes de : DICIEMBRE 2025
Saldo del Estado de Cuenta Bancario al 31 de DICIEMBRE de 2025 $ 974.53

Mas: Depósitos no acreditados por el banco.

FECHA	CONCEPTO	IMPORTE

0.00

Menos: Cheques expedidos y no cobrados

FECHA	NUMERO	BENEFICIARIO	CONCEPTO	IMPORTE

$ -

Mas: Cargos del Banco no correspondidos.

FECHA	CONCEPTO	IMPORTE

$ -

Menos: Créditos del banco no correspondidos.

FECHA	CONCEPTO	IMPORTE
	SALDO ADMINISTRACION ANTERIOR	0.10

$ 0.10

Saldo en libros al 31 de DICIEMBRE de 2025 $ 974.43

LIC. GASTON ARMANDO BRISEÑO CASTAÑEDA
PRESIDENTE MUNICIPAL

L.I. OSBALDO MARTINEZ RAMOS
TESORERO MUNICIPAL

C. FRANCISCA BERUMEN LEYVA
SÍNDICO MUNICIPAL

BANORTE

ESTADO DE CUENTA / ENLACE GLOBAL PM S/INTERESES

CONVENIO BARDA PERIMETRAL COBAED
MUNICIPIO DE PANUCO DE CORONADO
CALLE FRANCISCO SARABIA SN
LOC FRANCISDO I MADERO
GUADALUPE VICTORIA DGO. C.P. 34700
SUCURSAL: 7482 GUADALUPE VICTORIA
TIPO DE ENVÍO: CORREO

NO. DE CLIENTE: 16894716
RFC: TMP360901RB2

DATOS DE SUCURSAL:
PLAZA: 9987 PLAZA CANATLAN
DIRECCIÓN: CARRILLO PUERTO OTE. 105 CENTRO
TELÉFONO: 8821267

INFORMACIÓN DEL PERIODO	
Periodo	Del 01/Diciembre/2025 al 31/Diciembre/2025
Fecha de corte	31/Diciembre/2025
Moneda	PESOS

RESUMEN INTEGRAL

Producto	No. de Cuenta	CLABE	Saldo anterior	Saldo al corte
ENLACE GLOBAL PM S/INTERESES	1068084234	072 023 01068084234 0	$974.53	$974.53
TOTAL			$974.53	$974.53

DETALLE	ENLACE GLOBAL PM S/INT.
Resumen del periodo	
Saldo inicial del periodo	$ 974.53
+ Total de depósitos	$ 0.00
- Total de retiros	$ 0.00
+ Intereses Netos Ganados	$ 0.00
- Total de comisiones Cobradas / Pagadas	$ 0.00
- IVA sobre comisiones (16%)	$ 0.00
- Intereses Cobrados / Pagados	$ 0.00
Saldo actual	$ 974.53
Saldo disponible al día*	$ 974.53
Saldo Promedio	
Saldo promedio mínimo	$ 0.00
En el Periodo 01 Dic al 31 Dic:	$ 974.53
Días que comprende el periodo	31
Intereses devengados	
Tasa Bruta Anual	0.00%
Interés Tasa Bruta Anual	$ 0.00
Retención de ISR	$ 0.00
INTERESES NETOS GANADOS	$ 0.00
Saldo no disponible al día	
Depósitos de Cheques S.B.C.	$0.00
Ret. Garantía Líquida	$0.00
Comisiones pendientes de aplicar	$0.00
Compras no aplicadas	$0.00
TOTAL	$0.00
Resumen de comisiones	
Cheques girados	0
Cheques girados sin comisión	0
Cheques girados con comisión	0
Importe de la comisión	$ 0.00
Por cheques devueltos	$ 0.00
Otras comisiones	$ 0.00

ENLACE GLOBAL PM S/INTERESES
(Saldo inicial de $974.53)

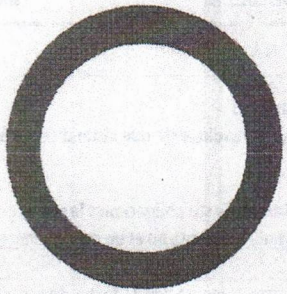

DEPÓSITOS	$0.00
RETIROS	$0.00
COMISIONES	$0.00
OTROS CARGOS	$0.00
SALDO FINAL	$974.53

DETALLE DE MOVIMIENTOS (PESOS) ▼

Enlace Global Pm S/Intereses

FECHA	DESCRIPCIÓN / ESTABLECIMIENTO	MONTO DEL DEPOSITO	MONTO DEL RETIRO	SALDO
30-NOV-25	SALDO ANTERIOR			974.53
	SIN MOVIMIENTOS			

OTROS ▼

Cargos Objetados en el Periodo

Folio	Fecha	Tipo de Cargo	Monto	Fecha de Cargo
N/A	N/A	N/A	N/A	N/A

Informe de Depósitos en efectivo (IDE) mayores a $15,000 pesos

Mes:	**DICIEMBRE de 2025**
Excedentes de depósitos	$ 74,847.24
Tipo de Cambio	$ 17.9667
Resumen por cliente del ejercicio 2025	
Monto de excedente de depósitos	$ 2,151,555.04

***Los depósitos en efectivo presentados en el presente informe son aquellos que exceden la cantidad de $15,000 (Quince mil pesos 00/100) de forma acumulada en todas las cuentas bajo titularidad del cliente dentro de un mes calendario.**

Ganancia Anual Total (GAT)

NO. DE CUENTA	GAT NOMINAL [1]	GAT REAL [2]	(+) INTERESES APLICABLES	(-) TOTAL DE COMISIONES
N/A	N/A	N/A	N/A	N/A

[1] **Antes de Impuestos**

[2] **La GAT REAL es el rendimiento que obtendría después de descontar la inflación estimada**

Advertencia: Incumplir sus obligaciones le puede generar comisiones.
El presente estado de cuenta no es un comprobante fiscal.

La fecha de corte coincide con la fecha de terminación del periodo que se señala en el presente estado de cuenta. Las operaciones efectuadas durante los días no laborales o después de la hora de corte de fin de día serán consideradas en nuestra contabilidad como realizadas en el siguiente día hábil bancario. Usted dispone de 90 días después de la fecha de corte para objetar la información contenida en su estado de cuenta, de no hacerlo se asumirá su conformidad al respecto.

Cuando no reciba su estado de cuenta durante los 20 días siguientes de la fecha de corte, y no haya dado instrucciones para que no se le envíe, favor de solicitarlo en su sucursal.

En el caso de avisos de modificaciones al contrato de adhesión, recuerde que, si así lo decide, tiene derecho a solicitar la cancelación de su cuenta dentro de los 30 días naturales posteriores a la notificación recibida, sin responsabilidad alguna a su cargo cubriendo, en su caso, los adeudos que se hayan generado a la fecha.

Aviso de privacidad
Ponemos a su disposición el Aviso de Privacidad en www.banorte.com en el entendido de que su información será tratada con sujeción a los fines establecidos en el referido Aviso de Privacidad.

Consultas, Reclamaciones, y Aclaraciones
Banco Mercantil del Norte S.A. Institución de Banca Múltiple, Grupo Financiero Banorte recibe las consultas, reclamaciones o aclaraciones, a través de su **Unidad Especializada de Atención a Usuarios (UNE)**, ubicada en Av. Paseo de la Reforma 195 Piso 1, Colonia Cuauhtémoc, C.P. 06500, Alcaldía Cuauhtémoc, Ciudad de México, Correo electrónico: une@banorte.com, o al Teléfono: **800 627 2292** así como en cualquiera de sus sucursales. En el caso de no obtener una respuesta satisfactoria o en el caso de requerir consultar y/o comparar información sobre comisiones podrá acudir a la Comisión Nacional para la Protección y Defensa de los Usuarios de Servicios Financieros www.condusef.gob.mx con número telefónico de atención en la Ciudad de México **(55) 5340 0999** y desde el interior de la República el **800 999 8080.**

H. AYUNTAMIENTO DEL MUNICIPIO DE PANUCO DE CORONADO, DGO.

ESTADO DE DURANGO

Auxiliares de Cuentas del 01/dic./2025 al 31/dic./2025

Con saldo y/o movimientos. (De la cuenta: 1112-01-19-00-003 a la 1112-01-19-00-003)

Cuentas de Registro

Usr: supervisor
Rep: rptAuxiliarCuentas

Fecha y hora de Impresión: 20/ene./2026 04:40 p. m.

Cuenta / Poliza	Fecha	Nombre de la Cuenta / Beneficiario	No. Factura	Cheque / Folio	Concepto	Saldo Inicial	Movimientos del Periodo Cargos	Abonos	Saldos
1112-01-19-00-003									
				Cta. 234		$974.43	$0.00	$0.00	$974.43
					Total :	974.43	0.00	0.00	974.43

CONCILIACIÓN BANCARIA

H. AYUNTAMIENTO DE PANUCO DE CORONADO, DGO.
Banco: BANCO MERCANTIL DEL NORTE, S.A. Sucursal: 9987 No. Cta. 1330283275
Conciliación Bancaria correspondiente al mes de : DICIEMBRE 2025
Saldo del Estado de Cuenta Bancario al 31 de DICIEMBRE de 2025 $ 185,393.83

Mas: Depósitos no acreditados por el banco.

FECHA	CONCEPTO	IMPORTE

0.00

Menos: Cheques expedidos y no cobrados

FECHA	NUMERO	BENEFICIARIO	CONCEPTO	IMPORTE

Mas: Cargos del Banco no correspondidos. $ -

FECHA	CONCEPTO	IMPORTE

$ -

Menos: Créditos del banco no correspondidos.

FECHA	CONCEPTO	IMPORTE

$ -

Saldo en libros al 31 de DICIEMBRE de 2025 $ 185,393.83

LIC. GASTON ARMADO BRISEÑO CASTAÑEDA
PRESIDENTE MUNICIPAL

L.I. OSBALDO MARTINEZ RAMOS
TESORERO MUNICIPAL

C. FRANCISCA BERUMEN LEYVA
SÍNDICO MUNICIPAL

FONDO DEST PARA LAUDOS LABORALES
MUNICIPIO DE PANUCO DE CORONADO
CALLE EDIFICIO FCO SARABIA SN
LOC FRANCISCO I MADERO
PANUCO DE CORONADO DGO. C.P. 34770
SUCURSAL: 7482 GUADALUPE VICTORIA
TIPO DE ENVÍO: CORREO

NO. DE CLIENTE: 16894716
RFC: TMP360901RB2

DATOS DE SUCURSAL:
PLAZA: 9987 PLAZA CANATLAN
DIRECCIÓN: CARRILLO PUERTO OTE. 105 CENTRO
TELÉFONO: 8821267

INFORMACIÓN DEL PERIODO	
Periodo	Del 01/Diciembre/2025 al 31/Diciembre/2025
Fecha de corte	31/Diciembre/2025
Moneda	PESOS

RESUMEN INTEGRAL

Producto	No. de Cuenta	CLABE	Saldo anterior	Saldo al corte
EDO Y MUNICIPIOS BANORTE C/INT	1330283275	072 023 01330283275 8	$257,761.25	$185,393.83
TOTAL			$257,761.25	$185,393.83

DETALLE	EDO Y MUNICIPIOS BANORTE C/INT ▼
Resumen del periodo	
Saldo inicial del periodo	$ 257,761.25
+ Total de depósitos	$ 0.00
- Total de retiros	$ 72,405.36
+ Intereses Netos Ganados	$ 37.94
- Total de comisiones Cobradas / Pagadas	$ 0.00
- IVA sobre comisiones (16%)	$ 0.00
- Intereses Cobrados / Pagados	$ 0.00
Saldo actual	$ 185,393.83
Saldo disponible al día*	$ 185,393.83
Saldo Promedio	
Saldo promedio mínimo	$ 0.00
En el Periodo 01 Dic al 31 Dic:	$ 204,041.14
Días que comprende el periodo	31
Intereses devengados	
Tasa Bruta Anual	0.22%
Interés Tasa Bruta Anual	$ 37.94
Retención de ISR	$ 0.00
INTERESES NETOS GANADOS	$ 37.94

EDO Y MUNICIPIOS BANORTE C/INT
(Saldo inicial de $257,761.25)

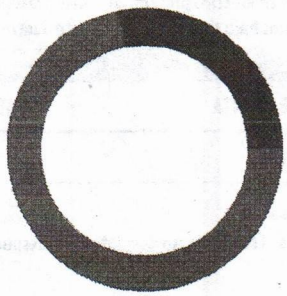

DEPÓSITOS	$0.00
RETIROS	$72,405.36
COMISIONES	$0.00
OTROS CARGOS	$0.00
SALDO FINAL	$185,393.83

DETALLE DE MOVIMIENTOS (PESOS)▼

Edo Y Municipios Banorte C/Int

FECHA	DESCRIPCIÓN / ESTABLECIMIENTO	MONTO DEL DEPOSITO	MONTO DEL RETIRO	SALDO
30-NOV-25	SALDO ANTERIOR			257,761.25
09-DIC-25	COMPRA ORDEN DE PAGO SPEI 0000001 =REFERENCIA CTA/CLABE: 137060105221313805, BEM SPEI BCO:137 BENEF:FERNANDO MEDINA HERNANDE (DATO NO VERIF POR ESTA INST), INDEMNIZACION LABORAL CVE RASTREO: 8846APR220251209474730063 2 RFC: MEHF7601019J2 IVA: 000000000000.00 BANCOPPEL HORA LIQ: 10:21:42		72,405.36 ✓	185,355.89
31-DIC-25	LIQ.INT.S/TASA LIQ 2025-12-31	37.94 ✓		185,393.83

OTROS▼

Cargos Objetados en el Periodo

Folio	Fecha	Tipo de Cargo	Monto	Fecha de Cargo
N/A	N/A	N/A	N/A	N/A

Informe de Depósitos en efectivo (IDE) mayores a $15,000 pesos

Mes:	**DICIEMBRE de 2025**
Excedentes de depósitos	$ 74,847.24
Tipo de Cambio	$ 17.9667
Resumen por cliente del ejercicio 2025	
Monto de excedente de depósitos	$ 2,151,555.04

***Los depósitos en efectivo presentados en el presente informe son aquellos que exceden la cantidad de $15,000 (Quince mil pesos 00/100) de forma acumulada en todas las cuentas bajo titularidad del cliente dentro de un mes calendario.**

Ganancia Anual Total (GAT)

NO. DE CUENTA	GAT NOMINAL [1]	GAT REAL [2]	(+) INTERESES APLICABLES	(-) TOTAL DE COMISIONES
N/A	N/A	N/A	N/A	N/A

[1] **Antes de impuestos**

[2] **La GAT REAL es el rendimiento que obtendría después de descontar la inflación estimada**

Advertencia: **Incumplir sus obligaciones le puede generar comisiones.**
El presente estado de cuenta no es un comprobante fiscal.

La fecha de corte coincide con la fecha de terminación del periodo que se señala en el presente estado de cuenta. Las operaciones efectuadas durante los días no laborales o después de la hora de corte de fin de día serán consideradas en nuestra contabilidad como realizadas en el siguiente día hábil bancario. Usted dispone de 90 días después de la fecha de corte para objetar la información contenida en su estado de cuenta, de no hacerlo se asumirá su conformidad al respecto.

Cuando no reciba su estado de cuenta durante los 20 días siguientes de la fecha de corte, y no haya dado instrucciones para que no se le envíe, favor de solicitarlo en su sucursal.

En el caso de avisos de modificaciones al contrato de adhesión, recuerde que, si así lo decide, tiene derecho a solicitar la cancelación de su cuenta dentro de los 30 días naturales posteriores a la notificación recibida, sin responsabilidad alguna a su cargo cubriendo, en su caso, los adeudos que se hayan generado a la fecha.

Aviso de privacidad
Ponemos a su disposición el Aviso de Privacidad en www.banorte.com en el entendido de que su información será tratada con sujeción a los fines establecidos en el referido Aviso de Privacidad.

Consultas, Reclamaciones, y Aclaraciones
Banco Mercantil del Norte S.A. Institución de Banca Múltiple, Grupo Financiero Banorte recibe las consultas, reclamaciones o aclaraciones, a través de su **Unidad Especializada de Atención a Usuarios (UNE)**, ubicada en Av. Paseo de la Reforma 195 Piso 1, Colonia Cuauhtémoc, C.P. 06500, Alcaldía Cuauhtémoc, Ciudad de México, Correo electrónico: une@banorte.com, o al Teléfono: **800 627 2292** así como en cualquiera de sus sucursales. En el caso de no obtener una respuesta satisfactoria o en el caso de requerir consultar y/o comparar información sobre comisiones podrá acudir a la Comisión Nacional para la Protección y Defensa de los Usuarios de Servicios Financieros www.condusef.gob.mx con número telefónico de atención en la Ciudad de México **(55) 5340 0999** y desde el interior de la República el **800 999 8080**.

H. AYUNTAMIENTO DEL MUNICIPIO DE PANUCO DE CORONADO, DGO.
ESTADO DE DURANGO
Auxiliares de Cuentas del 01/dic./2025 al 31/dic./2025
Con saldo y/o movimientos. (De la cuenta: 1112-01-25-00-002 a la 1112-01-25-00-002)
Cuentas de Registro

Usr: supervisor
Rep: rptAuxiliarCuentas

Fecha y hora de Impresión: 22/ene./2026 02:19 p. m.

Cuenta / Poliza	Fecha	Nombre de la Cuenta / Beneficiario	No. Factura	Cheque / Folio	Concepto	Saldo Inicial	Movimientos del Periodo Cargos	Abonos	Saldos
1112-01-25-00-002					**Cta. 275**	**$257,761.25**	**$37.94**	**$72,405.36**	**$185,393.83**
C00833	09/12/2025	MEDINA HERNANDEZ FE		0	GP Folio: 253 (PAGO DE LAUDO LABORAR A TRABAJADOR. GP Folio: 253)		$0.00	$71,351.00	$186,410.25
C00835	09/12/2025	MEDINA HERNANDEZ FE		0	GP Folio: 254 (PAGO DE LAUDO LABORAR A TRABAJADOR. GP Folio: 254)		$0.00	$72,405.36	$114,004.89
I00519	31/12/2025		RENDIMIENT		IR:507, FONDO DEST PARA LAUDOS LABORALES (RENDIMIENTOS FINANCIER		$37.94	$0.00	$114,042.83
C00834	31/12/2025	MEDINA HERNANDEZ FE		0	Cancelación GP Folio: 253 (PAGO DE LAUDO LABORAR A TRABAJADOR. Cancel		$0.00	-$71,351.00	$185,393.83
					Total :	**257,761.25**	**37.94**	**72,405.36**	**185,393.83**

CONCILIACIÓN BANCARIA

H. AYUNTAMIENTO DE PANUCO DE CORONADO, DGO.

Banco: BANCO SANTANDER MEXICO, S.A. Sucursal: 3780 No. Cta. 18000339694

Conciliación Bancaria correspondiente al mes de : DICIEMBRE 2025

Saldo del Estado de Cuenta Bancario al 31 de DICIEMBRE de 2025 $ 15,058.00

Mas: Depósitos no acreditados por el banco.

FECHA	CONCEPTO	IMPORTE

0.00

Menos: Cheques expedidos y no cobrados

FECHA	NUMERO	BENEFICIARIO	CONCEPTO	IMPORTE
				-

$ -

Mas: Cargos del Banco no correspondidos.

FECHA	CONCEPTO	IMPORTE

$ -

Menos: Créditos del banco no correspondidos.

FECHA	CONCEPTO	IMPORTE

$ 15,058.00

Saldo en libros al 31 de DICIEMBRE de 2025

LIC. GASTON ARMADO BRISEÑO CASTAÑEDA
PRESIDENTE MUNICIPAL

L.I. OSBALDO MARTINEZ RAMOS
TESORERO MUNICIPAL

C. FRANCISCA BERUMEN LEYVA
SÍNDICO MUNICIPAL

Santander

Banco Santander México, S.A.,
Institución de Banca Múltiple,
Grupo Financiero Santander México.

ESTADO DE CUENTA

MUNICIPIO PANUCO DE CORONADO
RASTRO MUNICIPAL
FRANCISCO I MADERO CENTRO, PANUCO DE CORONADO
FRANCISCO I. MADERO, DURANGO
C.P. 34780

0047657 P01903780

12254082661005612900010800026

CODIGO DE CLIENTE NO. 40821290

R.F.C.	TMP360901RB2
MONEDA	MONEDA NACIONAL
SUCURSAL	3780 SUC. PRINCIPAL GPE VICTORIA
TELEFONO	55 5169 4300
PERIODO	DEL 01-DIC-2025 AL 31-DIC-2025
CORTE AL	31-DIC-2025

Resumen informativo.

Resumen intereses y comisiones.

PRODUCTO	NUMERO DE CUENTA	INTERESES BRUTOS	ISR RETENIDO (0.50%)	INTERESES NETOS	COMISIONES COBRADAS	GAT NOMINAL*	GAT REAL**
MAXIENLACE PRODUCTIVO	18-00033969-4	0.00	0.00	0.00	0.00		

Resumen saldos.

PRODUCTO	NUMERO DE CUENTA	MES ANTERIOR		MES ACTUAL	
		Monto	% de distribución	Monto	% de distribución
MAXIENLACE PRODUCTIVO	18-00033969-4	15,058.00	100.00%	15,058.00	100.00%
TOTAL		**15,058.00**	**100.00%**	**15,058.00**	**100.00%**

Cuenta de cheques.

MAXIENLACE PRODUCTIVO **18-00033969-4** CUENTA CLABE: 014194180003396944

SUCURSAL 3780 SUC. PRINCIPAL GPE VICTORIA

Saldo promedio	52,154.77	Saldo inicial	15,058.00
Tasa bruta de interés anual	**0.0000%**	+Depósitos	130,000.00
Días del periodo	31	- Retiros	130,000.00
No requiere saldo promedio mínimo		**= Saldo final**	**15,058.00**

Estado de cuenta enviado por e-mail cifrado

Gráfico cuenta de cheques.

MAXIENLACE PRODUCTIVO
No. de cuenta 18-00033969-4
Saldo inicial de $15,058.00

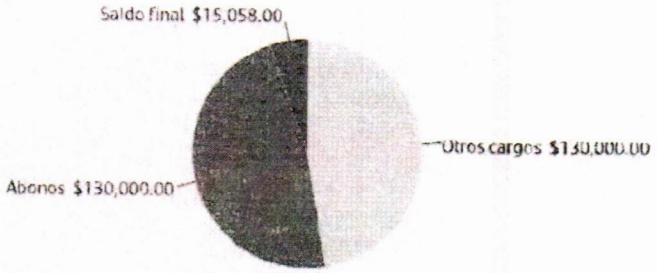

P 6610056

Santander

Banco Santander México, S.A.,
Institución de Banca Múltiple,
Grupo Financiero Santander México.

ESTADO DE CUENTA

MUNICIPIO PANUCO DE CORONADO

CODIGO DE CLIENTE NO. 40821290

PERIODO DEL 01-DIC-2025 AL 31-DIC-2025

Detalle de movimientos cuenta de cheques.

MAXIENLACE PRODUCTIVO 18-00033969-4

SALDO FINAL DEL PERIODO ANTERIOR: $15,058.00

FECHA	FOLIO	DESCRIPCION	DEPOSITO	RETIRO	SALDO
08-DIC-2025	3282850	ABONO TRANSFERENCIA SPEI HORA 09:43:55 RECIBIDO DE BANAMEX DE LA CUENTA 002190904888167713 DEL CLIENTE OCTAVIO,MARTINEZ/QUIRALTE CLAVE DE RASTREO 085908066500334256 REF 81225 CONCEPTO reintegro FERIA 2025 RFC MAQO880909XXX	50,000.00	✓	65,058.00
31-DIC-2025	1825433	ABONO TRANSFERENCIA SPEI HORA 14:45:26 RECIBIDO DE BANORTE DE LA CUENTA 072023012982519816 DEL CLIENTE MUNICIPIO DE PANUCO DE CORONADO CLAVE DE RASTREO 8846APR120251231482820118O REF 0000001 CONCEPTO REINTEGRO FERIA RFC TMP360901RB2	80,000.00	✓	145,058.00
31-DIC-2025	0000001	PAGO CHEQUE EFECTIVO		130,000.00	15,058.00
		TOTAL	**130,000.00**	**130,000.00**	

SALDO FINAL DEL PERIODO: $15,058.00

Significado de abreviaturas utilizadas en el estado de cuenta:

ABO=	ABONO (S)	DEB=	DEBITO	NO=	NUMERO
ANUL=	ANULACION	DEP=	DEPOSITO	NOM=	NOMINA
ANT=	ANTICIPO	DESEM=	DESEMPLEO	ORD=	ORDEN
ANTICIP=	ANTICIPADO	DEV=	DEVOLUCION (ES)	P=	POR
ASEG=	ASEGURAMIENTO	DISP=	DISPOSICION	PAG=	PAGARE (S)
AUT=	AUTOMATICO	DOMIC=	DOMICILIACION	PER=	PERIODO
AUTO=	AUTOMOVIL, AUTOMOTRIZ	EFEC=	EFECTIVO	PGO=	PAGO
BME=	NUMERO DE CONTRATO DE FONDOS DE INVERSION	ELEC=	ELECTRONICO (A	PZO=	PLAZO
BONI=	BONIFICACION	EQUIV=	EQUIVALENTE	REC=	RECIBO
C=	CON	ESQ=	ESQUEMA	REF=	REFERENCIA
C/U=	CADA UNO (A)	FACT=	FACTURACION	REN=	RENDIMIENTO
C.A.T.=	COSTO ANUAL TOTAL	FEC=	FECHA	S=	SOBRE
C.E.R.=	COSTO EFECTIVO REMANENTE	FED=	FEDERAL (ES)	SBC=	SALVO BUEN COBRO
CAJ=	CAJERO (S)	G.A.T.=	GANANCIA ANUAL TOTAL	SDO=	SALDO
CANC=	CANCELACION	IMPTO=	IMPUESTO (S)	SEG=	SEGURO (S)
CAP=	CAPITAL	INI=	INICIAL	SER=	SERVICIO
CDMX=	CIUDAD DE MEXICO	INT / INTS=	INTERES (ES)	SPEI=	SISTEMA DE PAGOS ELECTRONICOS
CERTIF=	CERTIFICADO	INTAL=	INTERNACIONAL	SUC=	SUCURSAL
CGO=	CARGO	INV=	INVERSION	T=	TASA
CH=	CHEQUE (S, RA)	INVALID=	INVALIDEZ	TARJ=	TARJETA (S)
COB=	COBRO	LCI=	LINEA DE CREDITO INMEDIATA	TEF=	TRANSFERENCIA ELECTRONICA DE FONDOS
COM=	COMISION	LIQ=	LIQUIDACION	TPV=	TERMINAL PUNTO DE VENTA
CR=	CREDITO	LOC=	LINEA DE COBERTURA	TRANSF=	TRANSFERENCIA
CRED=	CREDITO	LPI=	LINEA DE PROTECCION INMEDIATA	VTA=	VENTA (S)
CTA=	CUENTA (S)	MORA=	MORATORIO (S)	VTO=	VENCIMIENTO
CTA VIRT=	CUENTA VIRTUAL N.	N. OP=	NUMERO DE OPERACION (ES)		

Santander

Banco Santander México, S.A.,
Institución de Banca Múltiple,
Grupo Financiero Santander México.

ESTADO DE CUENTA

MUNICIPIO PANUCO DE CORONADO

CODIGO DE CLIENTE NO. 40821290
PERIODO DEL 01-DIC-2025 AL 31-DIC-2025

Mensajes importantes.

BANCO SANTANDER MEXICO, S.A., INSTITUCION DE BANCA MULTIPLE, GRUPO FINANCIERO SANTANDER MEXICO RECIBE LAS CONSULTAS, RECLAMACIONES O ACLARACIONES, EN SU UNIDAD ESPECIALIZADA DE ATENCION A USUARIOS, UBICADA EN PROLONGACION PASEO DE LA REFORMA NUMERO 500, COLONIA LOMAS DE SANTA FE, C.P. 01219, ALCALDIA ALVARO OBREGON, CIUDAD DE MEXICO, REFERENCIA: ACCESO A NIVEL DE CALLE Y POR CORREO ELECTRONICO ueac@santander.com.mx O A LOS TELEFONOS 51 694 328 EN LA CIUDAD DE MEXICO Y AREA METROPOLITANA Y AL 01 55 51 694 328 DEL INTERIOR DE LA REPUBLICA, ASI COMO EN CUALQUIERA DE SUS SUCURSALES U OFICINAS. EN EL CASO DE NO OBTENER UNA RESPUESTA SATISFACTORIA, PODRA ACUDIR A LA COMISION NACIONAL PARA LA PROTECCION Y DEFENSA DE LOS USUARIOS DE SERVICIOS FINANCIEROS, DIRECCION EN INTERNET: www.condusef.gob.mx O A LOS TELEFONOS: 55 5340 0999 Y 800 999 8080.

SANTANDER PONE A SUS SERVICIOS, LAS 24 HORAS DEL DIA, LOS 365 DIAS PARA LA ATENCION DE ACLARACIONES LA SUPER LINEA, CUYOS TELEFONOS SON 55 51 69 43 00 EN LA CIUDAD DE MEXICO Y DESDE CUALQUIER PARTE DE LA REPUBLICA.

ESTIMADO CLIENTE, CON OBJETO DE QUE SU ESTADO DE CUENTA TENGA VALIDEZ FISCAL ASI COMO INFORMACION CORRECTA, ES INDISPENSABLE QUE EL DATO DE RFC, NOMBRE O RAZON SOCIAL, DOMICILIO FISCAL Y REGIMEN FISCAL, SE ENCUENTREN ACTUALIZADOS Y CORRESPONDAN A LOS QUE TIENE REGISTRADOS EN EL SAT. SI ESTE DATO NO ES CORRECTO, DEBERA REALIZAR LAS MODIFICACIONES PERTINENTES EN SU BANCA ELECTRONICA (SUPERNET / SUPER MOVIL / BFT ENLACE) O ACUDIENDO CON UN EJECUTIVO DE SU SUCURSAL TITULAR CON UNA COPIA DE SU CONSTANCIA DE SITUACION FISCAL.

SI DESEA RECIBIR TRANSFERENCIAS ELECTRONICAS DE FONDOS INTERBANCARIAS, DEBERA INFORMAR A LA PERSONA QUE LE ENVIARA LA O LAS TRANSFERENCIAS RESPECTIVAS, EL NUMERO DE CLAVE BANCARIA ESTANDARIZADA (CLABE) DE LA CUENTA RECEPTORA DE LOS FONDOS, SEGUN SE INDICA EN ESTE ESTADO DE CUENTA, ASI COMO EL NOMBRE DE ESTE BANCO.

ESTIMADO CLIENTE: POR MEDIO DEL PRESENTE LE RECORDAMOS QUE TODAS LAS TRANSACCIONES/OPERACIONES REALIZADAS CON CHEQUES PROVENIENTES DE OTROS BANCOS, (INCLUSO CHEQUES CERTIFICADOS Y DE CAJA) AL SER RECIBIDOS EN NUESTRAS SUCURSALES, LA DISPONIBILIDAD DE LOS FONDOS (SIN QUE HAYA ALGUNA CAUSA PREVIA DE RECHAZO U ORDEN DE NO PAGO DE CHEQUE POR EL OTRO BANCO) SERA AL DIA SIGUIENTE HABIL A SU DEPOSITO, DESPUES DE LAS 12:00 HORAS. EN CONSECUENCIA, LE RECORDAMOS TOMAR LAS PRECAUCIONES NECESARIAS Y CONVENIENTES PARA EVITAR LA ENTREGA DE PRODUCTOS, MERCANCIAS, BIENES Y/O DOCUMENTOS OBJETO DE LAS TRANSACCIONES, HASTA QUE CUENTE CON LA DISPONIBILIDAD DE LOS RECURSOS EN SU CUENTA.

INCUMPLIR SUS OBLIGACIONES LE PUEDE GENERAR COMISIONES.

BANCO SANTANDER MEXICO, S.A., HACE DEL CONOCIMIENTO DEL CLIENTE QUE UNICAMENTE ESTAN GARANTIZADOS POR EL INSTITUTO PARA LA PROTECCION AL AHORRO BANCARIO (IPAB), LOS DEPOSITOS BANCARIOS DE DINERO: A LA VISTA, RETIRABLES EN DIAS PREESTABLECIDOS, DE AHORRO, Y A PLAZO O CON PREVIO AVISO, ASI COMO LOS PRESTAMOS Y CREDITOS QUE ACEPTE LA INSTITUCION, HASTA POR EL EQUIVALENTE A CUATROCIENTAS MIL UDIS POR PERSONA, CUALQUIERA QUE SEA EL NUMERO, TIPO Y CLASE DE DICHAS OBLIGACIONES A SU FAVOR Y A CARGO DE LA INSTITUCION DE BANCA MULTIPLE. PARA MAS INFORMACION VISITA https://www.gob.mx/ipab

Santander

Banco Santander México, S.A.,
Institución de Banca Múltiple,
Grupo Financiero Santander México.

ESTADO DE CUENTA

MUNICIPIO PANUCO DE CORONADO

CODIGO DE CLIENTE NO. 40821290

PERIODO DEL 01-DIC-2025 AL 31-DIC-2025

IPAB INSTITUTO PARA LA PROTECCIÓN AL AHORRO BANCARIO
www.ipab.org.mx

BANCO SANTANDER MEXICO S.A., INSTITUCION DE BANCA MULTIPLE, GRUPO FINANCIERO SANTANDER MEXICO.
R.F.C. BSM970519DU8
PROLONGACION PASEO DE LA REFORMA NO. 500 PISO 2 MOD. 206 COL. LOMAS DE SANTA FE,
ALCALDIA ALVARO OBREGON, C.P. 01219, CIUDAD DE MEXICO.
AGRADECEREMOS NOS COMUNIQUE SUS OBJECIONES EN UN PLAZO DE 90 DÍASDE LO CONTRARIO CONSIDERAREMOS SU CONFORMIDAD.

Suscribase a Paperless aquí.

H. AYUNTAMIENTO DEL MUNICIPIO DE PANUCO DE CORONADO, DGO.
ESTADO DE DURANGO
Auxiliares de Cuentas del 01/dic./2025 al 31/dic./2025

Usr: supervisor
Rep: rptAuxiliarCuentas

Con saldo y/o movimientos. (De la cuenta: 1112-01-25-00-001 a la 1112-01-25-00-001)
Cuentas de Registro

Fecha y hora de Impresión: 30/ene./2026 11:20 a. m.

Cuenta / Poliza	Fecha	Nombre de la Cuenta / Beneficiario	No. Factura	Cheque / Folio	Concepto	Saldo Inicial	Movimientos del Periodo Cargos	Abonos	Saldos
1112-01-25-00-001				Cta. 694		$15,058.00	$130,000.00	$130,000.00	$15,058.00
C00898	05/12/2025	MARTINEZ QUIRALTE O(	FB6AB	0	DEVOLUCION DEL PROVEEDOR POR PAGO INCORRECTO (PAGO SONORIZA(		$50,000.00	$0.00	$65,058.00
D00170	31/12/2025				TRASPASO ENTRE CUENTAS (TRASPASO ENTRE CUENTAS)		$80,000.00	$0.00	$145,058.00
C00911	31/12/2025	SANTOYO RODRIGUEZ ,	1	0	GP SANTOYO RODRIGUEZ ARNOLDO, Folio Pago: 335 (PAGO DE ESPECTACU		$0.00	$130,000.00	$15,058.00
					Total :	**15,058.00**	**130,000.00**	**130,000.00**	**15,058.00**

CONCILIACIÓN BANCARIA

H. AYUNTAMIENTO DE PANUCO DE CORONADO, DGO.
Banco: BANCO MERCANTIL DEL NORTE, S.A. Sucursal: 9987 No. Cta. 1298251235
Conciliación Bancaria correspondiente al mes de : DICIEMBRE 2025
Saldo del Estado de Cuenta Bancario al 31 de DICIEMBRE de 2025 $ 42.41

Mas: Depósitos no acreditados por el banco.

FECHA	CONCEPTO	IMPORTE

0.00

Menos: Cheques expedidos y no cobrados

FECHA	NUMERO	BENEFICIARIO	CONCEPTO	IMPORTE

Mas: Cargos del Banco no correspondidos. $ -

FECHA	CONCEPTO	IMPORTE

$ -

Menos: Créditos del banco no correspondidos.

FECHA	CONCEPTO	IMPORTE

$ -

Saldo en libros al 31 de DICIEMBRE de 2025 $ 42.41

LIC. GASTON ARMANDO BRISEÑO CASTAÑEDA
PRESIDENTE MUNICIPAL

L.I. OSBALDO MARTINEZ RAMOS
TESORERO MUNICIPAL

C. FRANCISCA BERUMEN LEYVA
SÍNDICO MUNICIPAL

FORTAMUN 2025
MUNICIPIO DE PANUCO DE CORONADO
CALLE EDIFICIO FCO SARABIA SN
LOC FRANCISCO I MADERO
PANUCO DE CORONADO DGO. C.P. 34770
SUCURSAL: 7482 GUADALUPE VICTORIA
TIPO DE ENVÍO: CORREO

NO. DE CLIENTE: 16894716
RFC: TMP360901RB2

DATOS DE SUCURSAL:
PLAZA: 9987 PLAZA CANATLAN
DIRECCIÓN: CARRILLO PUERTO OTE. 105 CENTRO
TELÉFONO: 8821267

INFORMACIÓN DEL PERIODO	
Periodo	Del 01/Diciembre/2025 al 31/Diciembre/2025
Fecha de corte	31/Diciembre/2025
Moneda	PESOS

RESUMEN INTEGRAL

Producto	No. de Cuenta	CLABE	Saldo anterior	Saldo al corte
ENLACE GLOBAL PM C/INTERESES	1298251235	072 023 01298251235 0	$375,833.09	$42.41
TOTAL			$375,833.09	$42.41

DETALLE	ENLACE GLOBAL PM C/INT. ▼
Resumen del periodo	
Saldo inicial del periodo	$ 375,833.09
+ Total de depósitos	$ 1,041,357.03
- Total de retiros	$ 1,417,137.92
+ Intereses Netos Ganados	$ 42.41
- Total de comisiones Cobradas / Pagadas	$ 45.00
- IVA sobre comisiones (16%)	$ 7.20
- Intereses Cobrados / Pagados	$ 0.00
Saldo actual	$ 42.41
Saldo disponible al día*	$ 42.41
Saldo Promedio	
Saldo promedio mínimo	$ 0.00
En el Periodo 01 Dic al 31 Dic:	$ 223,852.77
Días que comprende el periodo	31
Intereses devengados	
Tasa Bruta Anual	0.22%
Interés Tasa Bruta Anual	$ 42.41
Retención de ISR	$ 0.00
INTERESES NETOS GANADOS	$ 42.41
Saldo no disponible al día	
Depósitos de Cheques S.B.C.	$0.00
Ret. Garantía Líquida	$0.00
Comisiones pendientes de aplicar	$0.00
Compras no aplicadas	$0.00
TOTAL	$0.00
Resumen de comisiones	
Cheques girados	5
Cheques girados sin comisión	5
Cheques girados con comisión	0
Importe de la comisión	$ 0.00
Por cheques devueltos	$ 0.00
Otras comisiones	$ 45.00

ENLACE GLOBAL PM C/INTERESES
(Saldo inicial de $375,833.09)

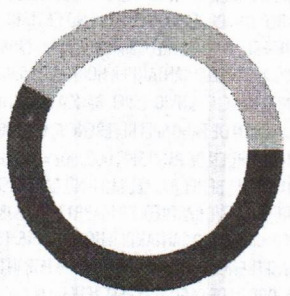

DEPÓSITOS	$1,041,357.03
RETIROS	$1,417,137.92
COMISIONES	$45.00
OTROS CARGOS	$7.20
SALDO FINAL	$42.41

DETALLE DE MOVIMIENTOS (PESOS)

Enlace Global Pm C/Intereses

FECHA	DESCRIPCIÓN / ESTABLECIMIENTO	MONTO DEL DEPOSITO	MONTO DEL RETIRO	SALDO
30-NOV-25	SALDO ANTERIOR			375,833.09
01-DIC-25	SPEI 01122025 COMPENSACION DESFASE SPEI RASTREO : 8846APR220251128470645552 7	0.03		375,833.12
01-DIC-25	CHEQUE PAGADO 0000460		68,078.88	307,754.24
01-DIC-25	CHEQUE PAGADO 0000461		3,000.00	304,754.24
04-DIC-25	COMPRA ORDEN DE PAGO SPEI 0000001 =REFERENCIA CTA/CLABE: 012060004428797437, BEM SPEI BCO:012 BENEF:CAMIONERA DE DURANGO S A DE C (DATO NO VERIF POR ESTA INST), PARTES CAMION INTENATIONAL CVE RASTREO: 8846APR220251204473037585 9 RFC: CDU791008HY2 IVA: 000000000000.00 BBVA MEXICO HORA LIQ: 14:15:06		4,214.91	300,539.33
04-DIC-25	COMISION ORDEN DE PAGO SPEI REFERENCIA: 0000001		5.00	300,534.33
04-DIC-25	I.V.A. ORDEN DE PAGO SPEI REFERENCIA: 0000001		0.80	300,533.53
04-DIC-25	TRASPASO A CUENTA DE TERCEROS 0000001226 IVA:00000000.00 , A LA CUENTA: 0213964746 MATERIAL DE REFACCIONARIA MTTO AL R.F.C. CIMJ860308K6A		26,410.03	274,123.50
04-DIC-25	TRASPASO A CUENTA DE TERCEROS 0000001227 IVA:00000000.00 , A LA CUENTA: 0213964746 MATERIAL REFACCIONARIA MTTO AL R.F.C. CIMJ860308K6A		12,669.93	261,453.57
05-DIC-25	TRASPASO A CUENTA DE TERCEROS 0000001219 IVA:00000000.00 , A LA CUENTA: 0213964746 MATERIAL DE REFACCIONARIA MTTO AL R.F.C. CIMJ860308K6A		13,430.01	248,023.56
05-DIC-25	TRASPASO A CUENTA DE TERCEROS 0000001218 IVA:00000000.00 , A LA CUENTA: 0213964746 MATERIAL REFFACCIONARIA MTTO AL R.F.C. CIMJ860308K6A		18,275.01	229,748.55
08-DIC-25	COMPRA ORDEN DE PAGO SPEI 0000001 =REFERENCIA CTA/CLABE: 014194565792945412, BEM SPEI BCO:014 BENEF:RAFAEL MORENO CASTANED (DATO NO VERIF POR ESTA INST), MATERIAL DE FERRETERIA CVE RASTREO: 8846APR220251208474502591 8 RFC: MOCR771209RM9 IVA: 000000000000.00 SANTANDER HORA LIQ: 15:08:59		21,164.00	208,584.55
08-DIC-25	TRANSFERENCIA - ENVIO; (SPEI; BANCA POR INTERNET) REFERENCIA: 0000001		5.00	208,579.55
08-DIC-25	I.V.A. ORDEN DE PAGO SPEI REFERENCIA: 0000001		0.80	208,578.75
08-DIC-25	COMPRA ORDEN DE PAGO SPEI 0000002 =REFERENCIA CTA/CLABE: 014194565792945412, BEM SPEI BCO:014 BENEF:RAFAEL MORENO CASTANED (DATO NO VERIF POR ESTA INST), MATERIAL DE FERRETERIA CVE RASTREO: 8846APR120251208474504480 3 RFC: MOCR771209RM9 IVA: 000000000000.00 SANTANDER HORA LIQ: 15:13:35		7,455.00	201,123.75
08-DIC-25	TRANSFERENCIA - ENVIO; (SPEI; BANCA POR INTERNET) REFERENCIA: 0000002		5.00	201,118.75
08-DIC-25	I.V.A. ORDEN DE PAGO SPEI REFERENCIA: 0000002		0.80	201,117.95
08-DIC-25	COMPRA ORDEN DE PAGO SPEI 0000778 =REFERENCIA CTA/CLABE: 012194004824650358, BEM SPEI BCO:012 BENEF:ESTANISLAO GONZALEZ VAZQUE (DATO NO VERIF POR ESTA INST), MATERIAL FERRETERIA CVE RASTREO: 8846APR120251208474513479 3 RFC: GOVE881011IR3 IVA: 000000000000.00 BBVA MEXICO HORA LIQ: 15:35:28		11,098.61	190,019.34
08-DIC-25	TRANSFERENCIA - ENVIO; (SPEI; BANCA POR INTERNET) REFERENCIA: 0000778		5.00	190,014.34
08-DIC-25	I.V.A. ORDEN DE PAGO SPEI REFERENCIA: 0000778		0.80	190,013.54
08-DIC-25	COMPRA ORDEN DE PAGO SPEI 0000778 =REFERENCIA CTA/CLABE: 012194004824650358, BEM SPEI BCO:012 BENEF:ESTANISLAO GONZALEZ VAZQUE (DATO NO VERIF POR ESTA INST), MATERIAL FERRETERIA CVE RASTREO: 8846APR120251208474516327 7 RFC: GOVE881011IR3 IVA: 000000000000.00 BBVA MEXICO HORA LIQ: 15:42:21		6,429.00	183,584.54
08-DIC-25	TRANSFERENCIA - ENVIO; (SPEI; BANCA POR INTERNET) REFERENCIA: 0000778		5.00	183,579.54
08-DIC-25	I.V.A. ORDEN DE PAGO SPEI REFERENCIA: 0000778		0.80	183,578.74
09-DIC-25	TRASPASO A CUENTA DE TERCEROS 0000041825 IVA:00000000.00 , A LA CUENTA: 0154503396 COMBUSTIBLE SEGURIDAD PUBLICA AL R.F.C. LUMA370418MY9		147,746.15	35,832.59
10-DIC-25	COMPRA ORDEN DE PAGO SPEI 0000453 =REFERENCIA CTA/CLABE: 012194015216624143, BEM SPEI BCO:012 BENEF:BRENDA BERENICE ARGUIJO HUERT (DATO NO VERIF POR ESTA INST), ABONO COMIDA SEGURIDAD PUBLICA CVE RASTREO: 8846APR120251210475238298 0 RFC: AUHB9110284C6 IVA: 000000000000.00 BBVA MEXICO HORA LIQ: 15:29:29		20,000.00	15,832.59
10-DIC-25	TRANSFERENCIA - ENVIO; (SPEI; BANCA POR INTERNET) REFERENCIA: 0000453		5.00	15,827.59
10-DIC-25	I.V.A. ORDEN DE PAGO SPEI REFERENCIA: 0000453		0.80	15,826.79
11-DIC-25	DEPOSITO DE CUENTA DE TERCEROS 0004000457 DE LA CUENTA 1296739887 DPAI OP 26970 FORTAMUN 2025 PA	1,041,357.00		1,057,183.79
15-DIC-25	TRASPASO A CUENTA DE TERCEROS 0000000002 IVA:00000000.00 , A LA CUENTA: 0154503396 COMBUSTIBLE GENERAL AL R.F.C. LUMA370418MY9		104,150.00	953,033.79
15-DIC-25	TRASPASO A CUENTA DE TERCEROS 0000000003 IVA:00000000.00 , A LA CUENTA. 0154503396 DIESEL AL R.F.C. LUMA370418MY9		70,899.11	882,134.68

DETALLE DE MOVIMIENTOS (PESOS) (CONTINUACIÓN) ▼

Enlace Global Pm C/Intereses

FECHA	DESCRIPCIÓN / ESTABLECIMIENTO	MONTO DEL DEPOSITO	MONTO DEL RETIRO	SALDO
15-DIC-25	COMPRA ORDEN DE PAGO SPEI 0000001 =REFERENCIA CTA/CLABE: 014194180003385942, BEM SPEI BCO:014 BENEF:MUNICIPIO PANUCO DE CORONAD (DATO NO VERIF POR ESTA INST), TRASPASO CUENTAS PROPIAS CVE RASTREO: 8846APR120251215477357 5637 RFC: TMP360901RB2 IVA: 000000000000.00 SANTANDER HORA LIQ: 18:17:37		620,136.69	261,997.99
15-DIC-25	TRANSFERENCIA - ENVIO; (SPEI; BANCA POR INTERNET) REFERENCIA: 0000001		5.00	261,992.99
15-DIC-25	I.V.A. ORDEN DE PAGO SPEI REFERENCIA: 0000001		0.80	261,992.19
16-DIC-25	CHEQUE PAGADO 0000462		63,678.88	198,313.31
16-DIC-25	COMPRA ORDEN DE PAGO SPEI 0000002 =REFERENCIA CTA/CLABE: 012194015216624143, BEM SPEI BCO:012 BENEF:BRENDA BERENICE ARGUIJO HUERT (DATO NO VERIF POR ESTA INST), COMPLEMENTO PAGO COMIDA SEGURIDAD CVE RASTREO: 8846APR120251216477676 2080 RFC: AUHB9110284C6 IVA: 000000000000.00 BBVA MEXICO HORA LIQ: 12:53:51		24,053.32	174,259.99
16-DIC-25	TRANSFERENCIA - ENVIO; (SPEI; BANCA POR INTERNET) REFERENCIA: 0000002		5.00	174,254.99
16-DIC-25	I.V.A. ORDEN DE PAGO SPEI REFERENCIA: 0000002		0.80	174,254.19
18-DIC-25	CHEQUE PAGADO 0000463		25,265.65	148,988.54
18-DIC-25	ANUL.CHEQUE PAGADO 0000463		25,265.65-	174,254.19
18-DIC-25	CHEQUE PAGADO 0000463		25,265.65	148,988.54
18-DIC-25	TRASPASO A CUENTA DE TERCEROS 0000000001 IVA:00000000.00 , A LA CUENTA: 0207967492 ANTENA STARLINK AL R.F.C. AEL131030PP5		4,999.00	143,989.54
18-DIC-25	COMPRA ORDEN DE PAGO SPEI 0000001 =REFERENCIA CTA/CLABE: 014194180003385942, BEM SPEI BCO:014 BENEF:MUNICIPIO PANUCO DE CORONAD (DATO NO VERIF POR ESTA INST), AGUINALDO PARTE 1 CVE RASTREO: 8846APR220251218478614 8316 RFC: TMP360901RB2 IVA: 000000000000.00 SANTANDER HORA LIQ: 17:09:02		143,983.74	5.80
18-DIC-25	TRANSFERENCIA - ENVIO; (SPEI; BANCA POR INTERNET) REFERENCIA: 0000001		5.00	0.80
18-DIC-25	I.V.A. ORDEN DE PAGO SPEI REFERENCIA: 0000001		0.80	0.00
31-DIC-25	LIQ.INT.S/TASA LIQ 2025-12-31	42.41		42.41

OTROS ▼

Cargos Objetados en el Periodo

Folio	Fecha	Tipo de Cargo	Monto	Fecha de Cargo
N/A	N/A	N/A	N/A	N/A

Informe de Depósitos en efectivo (IDE) mayores a $15,000 pesos

Mes:	**DICIEMBRE de 2025**
Excedentes de depósitos	$ 74,847.24
Tipo de Cambio	$ 17.9667
Resumen por cliente del ejercicio 2025	
Monto de excedente de depósitos	$ 2,151,555.04

***Los depósitos en efectivo presentados en el presente informe son aquellos que exceden la cantidad de $15,000 (Quince mil pesos 00/100) de forma acumulada en todas las cuentas bajo titularidad del cliente dentro de un mes calendario.**

Ganancia Anual Total (GAT)

NO. DE CUENTA	GAT NOMINAL [1]	GAT REAL [2]	(+) INTERESES APLICABLES	(-) TOTAL DE COMISIONES
N/A	N/A	N/A	N/A	N/A

[1] **Antes de Impuestos**

[2] **La GAT REAL es el rendimiento que obtendría después de descontar la inflación estimada**

Advertencia: **Incumplir sus obligaciones le puede generar comisiones.**

El presente estado de cuenta no es un comprobante fiscal.

La fecha de corte coincide con la fecha de terminación del periodo que se señala en el presente estado de cuenta. Las operaciones efectuadas durante los días no laborales o después de la hora de corte de fin de día serán consideradas en nuestra contabilidad como realizadas en el siguiente día hábil bancario. Usted dispone de 90 días después de la fecha de corte para objetar la información contenida en su estado de cuenta, de no hacerlo se asumirá su conformidad al respecto.

H. AYUNTAMIENTO DEL MUNICIPIO DE PANUCO DE CORONADO, DGO.
ESTADO DE DURANGO
Auxiliares de Cuentas del 01/dic./2025 al 31/dic./2025
Con saldo y/o movimientos. (De la cuenta: 1112-02-25-00-001 a la 1112-02-25-00-001)
Cuentas de Registro

Usr: supervisor
Rep: rptAuxiliarCuentas

Fecha y hora de Impresión: 27/ene./2026 11:20 p. m.

Cuenta / Poliza	Fecha	Beneficiario	No. Factura	Cheque / Folio	Concepto	Saldo Inicial	Movimientos del Periodo Cargos	Abonos	Saldos
1112-02-25-00-001					**Cta. 235**	**$307,754.21**	**$1,041,399.44**	**$1,349,111.24**	**$42.41**
I00518	01/12/2025		RENDIMIENT		IR:506, FORTAMUN 2025 (RENDIMIENTOS FINANICEROS DICIEMBRE IR Folio: 5		$42.41	$0.00	$307,796.62
I00540	01/12/2025		RENDIMIENT		IR:526, FORTAMUN 2025 (RENDIMIENTOS FINANCIEROS DICIEMBRE IR Folio: 5		$0.03	$0.00	$307,796.65
C00909	01/12/2025	VARIOS	VARIOS	461	GP VARIOS, Folio Pago: 334 (PAGO DE GASTOS VARIOS. GP VARIOS, Folio Pag		$0.00	$3,000.00	$304,796.65
C00838	04/12/2025	CAMIONERA DE DURAN	F2B9A	0	GP CAMIONERA DE DURANGO SA DE CV, Folio Pago: 289 (PAGO DE MANTENI		$0.00	$4,214.91	$300,581.74
C00839	04/12/2025	CISNEROS MARTINEZ JU	VARIOS	0	GP CISNEROS MARTINEZ JUAN ANTONIO, Folio Pago: 290 (PAGO DE MANTEN		$0.00	$26,410.03	$274,171.71
C00840	04/12/2025	CISNEROS MARTINEZ JU	VARIOS	0	GP CISNEROS MARTINEZ JUAN ANTONIO, Folio Pago: 291 (PAGO DE MANTEN		$0.00	$12,669.93	$261,501.78
C00841	05/12/2025	CISNEROS MARTINEZ JU	29398	0	GP CISNEROS MARTINEZ JUAN ANTONIO, Folio Pago: 292 (PAGO DE MANTEN		$0.00	$13,430.01	$248,071.77
C00842	05/12/2025	CISNEROS MARTINEZ JU	5E68A	0	GP CISNEROS MARTINEZ JUAN ANTONIO, Folio Pago: 293 (PAGO DE MANTEN		$0.00	$18,275.01	$229,796.76
C00843	08/12/2025	MORENO CASTAÑEDA F	VARIOS	0	GP MORENO CASTAÑEDA RAFAEL, Folio Pago: 294 (PAGO DE ARTICULOS DE		$0.00	$7,455.00	$222,341.76
C00844	08/12/2025	MORENO CASTAÑEDA F	VARIOS	0	GP MORENO CASTAÑEDA RAFAEL, Folio Pago: 295 (PAGO DE ARTICULOS DE		$0.00	$21,164.00	$201,177.76
C00845	08/12/2025	GONZALEZ VAZQUEZ ES	5C8EFC	0	GP GONZALEZ VAZQUEZ ESTANISLAO, Folio Pago: 296 (PAGO DE MATERIAL		$0.00	$11,098.61	$190,079.15
C00847	08/12/2025	GONZALEZ VAZQUEZ ES	C8EFC	0	GP GONZALEZ VAZQUEZ ESTANISLAO, Folio Pago: 297 (PAGO DE MATERIAL		$0.00	$11,098.61	$178,980.54
C00848	08/12/2025	GONZALEZ VAZQUEZ ES	5F7F7	0	GP GONZALEZ VAZQUEZ ESTANISLAO, Folio Pago: 298 (PAGO DE ARTICULOS		$0.00	$6,429.00	$172,551.54
C00849	09/12/2025	LUGO MADEL FRANCISC	AFBEA	0	GP LUGO MADEL FRANCISCA, Folio Pago: 299 (PAGO SUMINISTRO DE COMBU		$0.00	$147,746.15	$24,805.39
D00164	15/12/2025				TRASPASO ENTRE CUENTAS (TRASPASO ENTRE CUENTAS)		$0.00	$620,136.69	-$595,331.30
C00850	15/12/2025	LUGO MADEL FRANCISC	45A981	0	GP LUGO MADEL FRANCISCA, Folio Pago: 300 (PAGO SUMINISTRO DE COMBU		$0.00	$104,150.00	-$699,481.30
C00851	15/12/2025	LUGO MADEL FRANCISC	845DB8	0	GP LUGO MADEL FRANCISCA, Folio Pago: 301 (PAGO SUMINISTRO DE COMBU		$0.00	$70,899.11	-$770,380.41
C00852	15/12/2025	EMPLEADOS		463	GP Folio: 255 (PAGO DE AGUINALDO 2025		$0.00	$25,265.65	-$795,646.06
C00853	15/12/2025	EMPLEADOS		462	GP Folio: 256 (PAGO 1ER QUINCENA DICIEMBRE. GP Folio: 256)		$0.00	$685,678.29	-$1,481,324.35
C00853	15/12/2025	EMPLEADOS		462	GP Folio: 256 (PAGO 1ER QUINCENA DICIEMBRE. GP Folio: 256)		$0.00	$63,678.88	-$1,545,003.23
C00854	15/12/2025	EMPLEADOS		462	Cancelación GP Folio: 256 (PAGO 1ER QUINCENA DICIEMBRE. Cancelación GP F		$0.00	-$685,678.29	-$859,324.94
C00854	15/12/2025	EMPLEADOS		462	Cancelación GP Folio: 256 (PAGO 1ER QUINCENA DICIEMBRE. Cancelación GP F		$0.00	-$63,678.88	-$795,646.06
C00855	15/12/2025	EMPLEADOS		462	GP Folio: 257 (PAGO 1ER QUINCENA DICIEMBRE. GP Folio: 257)		$0.00	$695,305.24	-$1,490,951.30
C00855	15/12/2025	EMPLEADOS		462	GP Folio: 257 (PAGO 1ER QUINCENA DICIEMBRE. GP Folio: 257)		$0.00	$63,678.88	-$1,554,630.18
C00857	15/12/2025	EMPLEADOS		462	Cancelación GP Folio: 257 (PAGO 1ER QUINCENA DICIEMBRE. Cancelación GP F		$0.00	-$695,305.24	-$859,324.94
C00857	15/12/2025	EMPLEADOS		462	Cancelación GP Folio: 257 (PAGO 1ER QUINCENA DICIEMBRE. Cancelación GP F		$0.00	-$63,678.88	-$795,646.06
C00860	15/12/2025	EMPLEADOS		462	GP Folio: 261 (PAGO 1ER QUINCENA DICIEMBRE. GP Folio: 261)		$0.00	$63,678.88	-$859,324.94
C00837	16/12/2025	ARGUIJO HUERTA BREN	5F15E	0	GP ARGUIJO HUERTA BRENDA BERENICE, Folio Pago: 288 (PAGO DE CONSUI		$0.00	$44,053.32	-$903,378.26
C00836	18/12/2025	ANGY ELECTRONICA	C33EE3	0	GP ANGY ELECTRONICA, Folio Pago: 287 (PAGO ANTENA STARLINK MINI PAR		$0.00	$4,999.00	-$908,377.26
D00165	18/12/2025				TRASPASO ENTRE CUENTAS (TRASPASO ENTRE CUENTAS)		$0.00	$143,983.74	-$1,052,361.00
C00817	31/12/2025	BANCO MERCANTIL DEL	EDO CTA	0	GP Directo 270 BANCO MERCANTIL DEL NORTE SA, Pago: 279 (COMISIONES E		$0.00	$52.20	-$1,052,413.20

H. AYUNTAMIENTO DEL MUNICIPIO DE PANUCO DE CORONADO, DGO.
ESTADO DE DURANGO
Auxiliares de Cuentas del 01/dic./2025 al 31/dic./2025
Con saldo y/o movimientos. (De la cuenta: 1112-02-25-00-001 a la 1112-02-25-00-001)
Cuentas de Registro

Usr: supervisor
Rep: rptAuxiliarCuentas

Fecha y hora de Impresión: 27/ene./2026 11:20 p. m.

Cuenta / Poliza	Fecha	Nombre de la Cuenta / Beneficiario	No. Factura	Cheque / Folio	Concepto	Saldo Inicial	Movimientos del Periodo Cargos	Abonos	Saldos
I00535	31/12/2025		8ABAF		IR:523, FORTAMUN 2025 (FORTAMUN CORRESPONDIENTE AL MES DE DICIEM		$1,041,357.00	$0.00	-$11,056.20
C00846	31/12/2025	GONZALEZ VAZQUEZ ES	5C8EFC	0	Cancelación GP GONZALEZ VAZQUEZ ESTANISLAO, Folio Pago: 296 (PAGO DE		$0.00	-$11,098.61	$42.41
					Total :	**307,754.21**	**1,041,399.44**	**1,349,111.24**	**42.41**

CONCILIACIÓN BANCARIA

H. AYUNTAMIENTO DE PANUCO DE CORONADO, DGO.
Banco: BANCO MERCANTIL DEL NORTE, S.A. Sucursal: 9987 No. Cta. 128454963
Conciliación Bancaria correspondiente al mes de : DICIEMBRE 2025
Saldo del Estado de Cuenta Bancario al 31 de DICIEMBRE de 2025 $ 786.45

Mas: Depósitos no acreditados por el banco.

FECHA	CONCEPTO	IMPORTE

0.00

Menos: Cheques expedidos y no cobrados

FECHA	NUMERO	BENEFICIARIO	CONCEPTO	IMPORTE
				$ -

$ -

Mas: Cargos del Banco no correspondidos.

FECHA	CONCEPTO	IMPORTE

$ -

Menos: Créditos del banco no correspondidos.

FECHA	CONCEPTO	IMPORTE

$ -

Saldo en libros al 31 de DICIEMBRE de 2025 $ 786.45

LIC. GASTON ARMANDO BRISEÑO CASTAÑEDA
PRESIDENTE MUNICIPAL

L.I. OSBALDO MARTINEZ RAMOS
TESORERO MUNICIPAL

C. FRANCISCA BERUMEN LEYVA
SÍNDICO MUNICIPAL

BANORTE

ESTADO DE CUENTA / ENLACE GLOBAL PM C/INTERESES

REPUVE 2024
MUNICIPIO DE PANUCO DE CORONADO
CALLE EDIFICIO FCO SARABIA SN
LOC FRANCISCO I MADERO
PANUCO DE CORONADO DGO. C.P. 34770
SUCURSAL: 7482 GUADALUPE VICTORIA
TIPO DE ENVÍO: CORREO

NO. DE CLIENTE: 16894716
RFC: TMP360901RB2

DATOS DE SUCURSAL:
PLAZA: 9987 PLAZA CANATLAN
DIRECCIÓN: CARRILLO PUERTO OTE. 105 CENTRO
TELÉFONO: 8821267

INFORMACIÓN DEL PERIODO	
Periodo	**Del 01/Diciembre/2025 al 31/Diciembre/2025**
Fecha de corte	**31/Diciembre/2025**
Moneda	**PESOS**

RESUMEN INTEGRAL

Producto	No. de Cuenta	CLABE	Saldo anterior	Saldo al corte
ENLACE GLOBAL PM C/INTERESES	1284542963	072 023 01284542963 2	$786.45	$786.45
TOTAL			**$786.45**	**$786.45**

DETALLE	ENLACE GLOBAL PM C/INT. ▼
Resumen del periodo	
Saldo inicial del periodo	$ 786.45
+ Total de depósitos	$ 0.00
- Total de retiros	$ 0.00
+ Intereses Netos Ganados	$ 0.00
- Total de comisiones Cobradas / Pagadas	$ 0.00
- IVA sobre comisiones (16%)	$ 0.00
- Intereses Cobrados / Pagados	$ 0.00
Saldo actual	$ 786.45
Saldo disponible al día*	$ 786.45
Saldo Promedio	
Saldo promedio mínimo	$ 0.00
En el Periodo 01 Dic al 31 Dic:	$ 786.45
Días que comprende el periodo	31
Intereses devengados	
Tasa Bruta Anual	**0.00%**
Interés Tasa Bruta Anual	$ 0.00
Retención de ISR	$ 0.00
INTERESES NETOS GANADOS	$ 0.00
Saldo no disponible al día	
Depósitos de Cheques S.B.C.	$0.00
Ret. Garantía Líquida	$0.00
Comisiones pendientes de aplicar	$0.00
Compras no aplicadas	$0.00
TOTAL	$0.00
Resumen de comisiones	
Cheques girados	0
Cheques girados sin comisión	0
Cheques girados con comisión	0
Importe de la comisión	$ 0.00
Por cheques devueltos	$ 0.00
Otras comisiones	$ 0.00

ENLACE GLOBAL PM C/INTERESES
(Saldo inicial de $786.45)

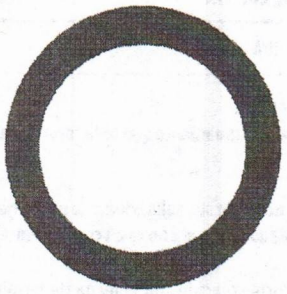

DEPÓSITOS	$0.00
RETIROS	$0.00
COMISIONES	$0.00
OTROS CARGOS	$0.00
SALDO FINAL	$786.45

DETALLE DE MOVIMIENTOS (PESOS) ▼

Enlace Global Pm C/Intereses

FECHA	DESCRIPCIÓN / ESTABLECIMIENTO	MONTO DEL DEPOSITO	MONTO DEL RETIRO	SALDO
30-NOV-25	SALDO ANTERIOR			786.45
	SIN MOVIMIENTOS			

OTROS ▼

Cargos Objetados en el Periodo

Folio	Fecha	Tipo de Cargo	Monto	Fecha de Cargo
N/A	N/A	N/A	N/A	N/A

Informe de Depósitos en efectivo (IDE) mayores a $15,000 pesos

Mes:	**DICIEMBRE de 2025**
Excedentes de depósitos	$ 74,847.24
Tipo de Cambio	$ 17.9667
Resumen por cliente del ejercicio 2025	
Monto de excedente de depósitos	$ 2,151,555.04

***Los depósitos en efectivo presentados en el presente informe son aquellos que exceden la cantidad de $15,000 (Quince mil pesos 00/100) de forma acumulada en todas las cuentas bajo titularidad del cliente dentro de un mes calendario.**

Ganancia Anual Total (GAT)

NO. DE CUENTA	GAT NOMINAL [1]	GAT REAL [2]	(+) INTERESES APLICABLES	(-) TOTAL DE COMISIONES
N/A	N/A	N/A	N/A	N/A

[1] **Antes de Impuestos**

[2] **La GAT REAL es el rendimiento que obtendría después de descontar la inflación estimada**

Advertencia: Incumplir sus obligaciones le puede generar comisiones.
El presente estado de cuenta no es un comprobante fiscal.

La fecha de corte coincide con la fecha de terminación del periodo que se señala en el presente estado de cuenta. Las operaciones efectuadas durante los días no laborales o después de la hora de corte de fin de día serán consideradas en nuestra contabilidad como realizadas en el siguiente día hábil bancario. Usted dispone de 90 días después de la fecha de corte para objetar la información contenida en su estado de cuenta, de no hacerlo se asumirá su conformidad al respecto.

Cuando no reciba su estado de cuenta durante los 20 días siguientes de la fecha de corte, y no haya dado instrucciones para que no se le envíe, favor de solicitarlo en su sucursal.

En el caso de avisos de modificaciones al contrato de adhesión, recuerde que, si así lo decide, tiene derecho a solicitar la cancelación de su cuenta dentro de los 30 días naturales posteriores a la notificación recibida, sin responsabilidad alguna a su cargo cubriendo, en su caso, los adeudos que se hayan generado a la fecha.

Aviso de privacidad
Ponemos a su disposición el Aviso de Privacidad en www.banorte.com en el entendido de que su información será tratada con sujeción a los fines establecidos en el referido Aviso de Privacidad.

Consultas, Reclamaciones, y Aclaraciones
Banco Mercantil del Norte S.A. Institución de Banca Múltiple, Grupo Financiero Banorte recibe las consultas, reclamaciones o aclaraciones, a través de su **Unidad Especializada de Atención a Usuarios (UNE)**, ubicada en Av. Paseo de la Reforma 195 Piso 1, Colonia Cuauhtémoc, C.P. 06500, Alcaldía Cuauhtémoc, Ciudad de México, Correo electrónico: une@banorte.com, o al Teléfono: **800 627 2292** así como en cualquiera de sus sucursales. En el caso de no obtener una respuesta satisfactoria o en el caso de requerir consultar y/o comparar información sobre comisiones podrá acudir a la Comisión Nacional para la Protección y Defensa de los Usuarios de Servicios Financieros www.condusef.gob.mx con número telefónico de atención en la Ciudad de México **(55) 5340 0999** y desde el interior de la República el **800 999 8080**.

H. AYUNTAMIENTO DEL MUNICIPIO DE PANUCO DE CORONADO, DGO.

ESTADO DE DURANGO

Auxiliares de Cuentas del 01/dic./2025 al 31/dic./2025

Con saldo y/o movimientos. (De la cuenta: 1112-04-25-72-001 a la 1112-04-25-72-001)

Cuentas de Registro

Usr: supervisor
Rep: rptAuxiliarCuentas

Fecha y hora de Impresión: 20/ene./2026 04:37 p. m.

Cuenta / Poliza	Fecha	Nombre de la Cuenta / Beneficiario	No. Factura	Cheque / Folio	Concepto	Saldo Inicial	Movimientos del Periodo Cargos	Abonos	Saldos
1112-04-25-72-001					Cta. 963	$786.45	$0.00	$0.00	$786.45
					Total :	786.45	0.00	0.00	786.45

CONCILIACIÓN BANCARIA

H. AYUNTAMIENTO DE PANUCO DE CORONADO, DGO.
Banco: BANCO MERCANTIL DEL NORTE, S.A. Sucursal: 9987 No. Cta. 0445369067
Conciliación Bancaria correspondiente al mes de : DICIEMBRE 2025
Saldo del Estado de Cuenta Bancario al 31 de DICIEMBRE de 2025 $ 1,208.73

Mas: Depósitos no acreditados por el banco.

FECHA	CONCEPTO	IMPORTE

0.00

Menos: Cheques expedidos y no cobrados

FECHA	NUMERO	BENEFICIARIO	CONCEPTO	IMPORTE

$ -

Mas: Cargos del Banco no correspondidos.

FECHA	CONCEPTO	IMPORTE

$ -

Menos: Créditos del banco no correspondidos.

FECHA	CONCEPTO	IMPORTE

$ -

Saldo en libros al 31 de DICIEMBRE de 2025 $ 1,208.73

LIC. GASTÓN ARMANDO BRISEÑO CASTAÑEDA
PRESIDENTE MUNICIPAL

L.I. OSBALDO MARTINEZ RAMOS
TESORERO MUNICIPAL

C. FRANCISCA BERUMEN LEYVA
SÍNDICO MUNICIPAL

BANORTE

ESTADO DE CUENTA / ENLACE GLOBAL PM C/INTERESES

3 X 1 MIGRANTES 2016
MUNICIPIO DE PANUCO DE CORONADO
CALLE EDIFICIO FCO SARABIA SN
LOC FRANCISCO I MADERO
PANUCO DE CORONADO DGO. C.P. 34770
SUCURSAL: 7482 GUADALUPE VICTORIA
TIPO DE ENVÍO: CORREO

NO. DE CLIENTE: 16894716
RFC: TMP360901RB2

DATOS DE SUCURSAL:
PLAZA: 9987 PLAZA CANATLAN
DIRECCIÓN: CARRILLO PUERTO OTE. 105 CENTRO
TELÉFONO: 8821267

INFORMACIÓN DEL PERIODO	
Periodo	**Del 01/Diciembre/2025 al 31/Diciembre/2025**
Fecha de corte	**31/Diciembre/2025**
Moneda	**PESOS**

RESUMEN INTEGRAL

Producto	No. de Cuenta	CLABE	Saldo anterior	Saldo al corte
ENLACE GLOBAL PM C/INTERESES	0445369067	072 023 00445369067 0	$1,208.73	$1,208.73
TOTAL			**$1,208.73**	**$1,208.73**

DETALLE	ENLACE GLOBAL PM C/INT. ▼
Resumen del periodo	
Saldo inicial del periodo	$ 1,208.73
+ Total de depósitos	$ 0.00
- Total de retiros	$ 0.00
+ Intereses Netos Ganados	$ 0.00
- Total de comisiones Cobradas / Pagadas	$ 0.00
- IVA sobre comisiones (16%)	$ 0.00
- Intereses Cobrados / Pagados	$ 0.00
Saldo actual	$ 1,208.73
Saldo disponible al día*	$ 1,208.73
Saldo Promedio	
Saldo promedio mínimo	$ 0.00
En el Periodo 01 Dic al 31 Dic:	$ 1,208.73
Días que comprende el periodo	31
Intereses devengados	
Tasa Bruta Anual	**0.00%**
Interés Tasa Bruta Anual	$ 0.00
Retención de ISR	$ 0.00
INTERESES NETOS GANADOS	$ 0.00
Saldo no disponible al día	
Depósitos de Cheques S.B.C.	$0.00
Ret. Garantía Líquida	$0.00
Comisiones pendientes de aplicar	$0.00
Compras no aplicadas	$0.00
TOTAL	$0.00
Resumen de comisiones	
Cheques girados	0
Cheques girados sin comisión	0
Cheques girados con comisión	0
Importe de la comisión	$ 0.00
Por cheques devueltos	$ 0.00
Otras comisiones	$ 0.00

ENLACE GLOBAL PM C/INTERESES
(Saldo inicial de $1,208.73)

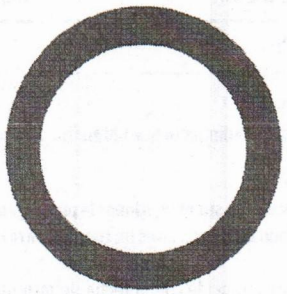

DEPÓSITOS	$0.00
RETIROS	$0.00
COMISIONES	$0.00
OTROS CARGOS	$0.00
SALDO FINAL	$1,208.73

DETALLE DE MOVIMIENTOS (PESOS)

Enlace Global Pm C/Intereses

FECHA	DESCRIPCIÓN / ESTABLECIMIENTO	MONTO DEL DEPOSITO	MONTO DEL RETIRO	SALDO
30-NOV-25	SALDO ANTERIOR			1,208.73
	SIN MOVIMIENTOS			

OTROS

Cargos Objetados en el Periodo

Folio	Fecha	Tipo de Cargo	Monto	Fecha de Cargo
N/A	N/A	N/A	N/A	N/A

Informe de Depósitos en efectivo (IDE) mayores a $15,000 pesos

Mes:	DICIEMBRE de 2025
Excedentes de depósitos	$ 74,847.24
Tipo de Cambio	$ 17.9667
Resumen por cliente del ejercicio 2025	
Monto de excedente de depósitos	$ 2,151,555.04

***Los depósitos en efectivo presentados en el presente informe son aquellos que exceden la cantidad de $15,000 (Quince mil pesos 00/100) de forma acumulada en todas las cuentas bajo titularidad del cliente dentro de un mes calendario.**

Ganancia Anual Total (GAT)

NO. DE CUENTA	GAT NOMINAL [1]	GAT REAL [2]	(+) INTERESES APLICABLES	(-) TOTAL DE COMISIONES
N/A	N/A	N/A	N/A	N/A

[1] **Antes de Impuestos**

[2] **La GAT REAL es el rendimiento que obtendría después de descontar la inflación estimada**

Advertencia: Incumplir sus obligaciones le puede generar comisiones.
El presente estado de cuenta no es un comprobante fiscal.

La fecha de corte coincide con la fecha de terminación del periodo que se señala en el presente estado de cuenta. Las operaciones efectuadas durante los días no laborales o después de la hora de corte de fin de día serán consideradas en nuestra contabilidad como realizadas en el siguiente día hábil bancario. Usted dispone de 90 días después de la fecha de corte para objetar la información contenida en su estado de cuenta, de no hacerlo se asumirá su conformidad al respecto.

Cuando no reciba su estado de cuenta durante los 20 días siguientes de la fecha de corte, y no haya dado instrucciones para que no se le envíe, favor de solicitarlo en su sucursal.

En el caso de avisos de modificaciones al contrato de adhesión, recuerde que, si así lo decide, tiene derecho a solicitar la cancelación de su cuenta dentro de los 30 días naturales posteriores a la notificación recibida, sin responsabilidad alguna a su cargo cubriendo, en su caso, los adeudos que se hayan generado a la fecha.

Aviso de privacidad
Ponemos a su disposición el Aviso de Privacidad en www.banorte.com en el entendido de que su información será tratada con sujeción a los fines establecidos en el referido Aviso de Privacidad.

Consultas, Reclamaciones, y Aclaraciones
Banco Mercantil del Norte S.A. Institución de Banca Múltiple, Grupo Financiero Banorte recibe las consultas, reclamaciones o aclaraciones, a través de su **Unidad Especializada de Atención a Usuarios (UNE)**, ubicada en Av. Paseo de la Reforma 195 Piso 1, Colonia Cuauhtémoc, C.P. 06500, Alcaldía Cuauhtémoc, Ciudad de México, Correo electrónico: une@banorte.com, o al Teléfono: **800 627 2292** así como en cualquiera de sus sucursales. En el caso de no obtener una respuesta satisfactoria o en el caso de requerir consultar y/o comparar información sobre comisiones podrá acudir a la Comisión Nacional para la Protección y Defensa de los Usuarios de Servicios Financieros www.condusef.gob.mx con número telefónico de atención en la Ciudad de México **(55) 5340 0999** y desde el interior de la República el **800 999 8080**.

H. AYUNTAMIENTO DEL MUNICIPIO DE PANUCO DE CORONADO, DGO.

ESTADO DE DURANGO

Auxiliares de Cuentas del 01/dic./2025 al 31/dic./2025

Con saldo y/o movimientos. (De la cuenta: 1112-04-16-03-001 a la 1112-04-16-03-001)

Cuentas de Registro

Usr: supervisor
Rep: rptAuxiliarCuentas

Fecha y hora de Impresión: 20/ene./2026 04:52 p. m.

Cuenta / Poliza	Fecha	Nombre de la Cuenta / Beneficiario	No. Factura	Cheque / Folio	Concepto	Saldo Inicial	Movimientos del Periodo Cargos	Abonos	Saldos
1112-04-16-03-001					Cta. 067	$1,208.73	$0.00	$0.00	$1,208.73
					Total :	1,208.73	0.00	0.00	1,208.73

CONCILIACIÓN BANCARIA

H. AYUNTAMIENTO DE PANUCO DE CORONADO, DGO.

Banco: BANCA AFIRME SA Sucursal: Guayalejo No. Cta. 1216103392

Conciliación Bancaria correspondiente al mes de : DICIEMBRE 2025

Saldo del Estado de Cuenta Bancario al 31 de DICIEMBRE de 2025 $ 123.72

Mas: Depósitos no acreditados por el banco.

FECHA	CONCEPTO	IMPORTE

0.00

Menos: Cheques expedidos y no cobrados

FECHA	NUMERO	BENEFICIARIO	CONCEPTO	IMPORTE

$ -

Mas: Cargos del Banco no correspondidos.

FECHA	CONCEPTO	IMPORTE

$ -

Menos: Créditos del banco no correspondidos.

FECHA	CONCEPTO	IMPORTE

$ -

Saldo en libros al 31 de DICIEMBRE de 2025 $ 123.72

LIC. GASTON ARMANDO BRISEÑO CASTAÑEDA	LIC. OSBALDO MARTINEZ RAMOS	C. FRANCISCA BERUMEN LEYVA
PRESIDENTE MUNICIPAL	**TESORERO MUNICIPAL**	**SÍNDICO MUNICIPAL**

REHABILITACION DE VEHICULOS USADOS DE PROCEDE
MUNICIPIO DE PANUCO DE CORONADO
CALLE FRANCISCO SARABIA SN

LOC FRANCISDO I MADERO
GUADALUPE VICTORIA DGO. C.P. 34700
SUCURSAL: 7482 GUADALUPE VICTORIA
TIPO DE ENVÍO: CORREO

NO. DE CLIENTE: 16894716
RFC: TMP360901RB2

DATOS DE SUCURSAL:
PLAZA: 9987 PLAZA CANATLAN
DIRECCIÓN: CARRILLO PUERTO OTE. 105 CENTRO
TELÉFONO: 8821267

INFORMACIÓN DEL PERIODO	
Periodo	Del 01/Diciembre/2025 al 31/Diciembre/2025
Fecha de corte	31/Diciembre/2025
Moneda	PESOS

RESUMEN INTEGRAL

Producto	No. de Cuenta	CLABE	Saldo anterior	Saldo al corte
ENLACE GLOBAL PM C/INTERESES	1216103392	072 023 01216103392 2	$123.72	$123.72
TOTAL			$123.72	$123.72

DETALLE	ENLACE GLOBAL PM C/INT.
Resumen del periodo	
Saldo inicial del periodo	$ 123.72
+ Total de depósitos	$ 0.00
- Total de retiros	$ 0.00
+ Intereses Netos Ganados	$ 0.00
- Total de comisiones Cobradas / Pagadas	$ 0.00
- IVA sobre comisiones (16%)	$ 0.00
- Intereses Cobrados / Pagados	$ 0.00
Saldo actual	$ 123.72
Saldo disponible al día*	$ 123.72
Saldo Promedio	
Saldo promedio mínimo	$ 0.00
En el Periodo 01 Dic al 31 Dic:	$ 123.72
Días que comprende el periodo	31
Intereses devengados	
Tasa Bruta Anual	0.00%
Interés Tasa Bruta Anual	$ 0.00
Retención de ISR	$ 0.00
INTERESES NETOS GANADOS	$ 0.00
Saldo no disponible al día	
Depósitos de Cheques S.B.C.	$0.00
Ret. Garantía Líquida	$0.00
Comisiones pendientes de aplicar	$0.00
Compras no aplicadas	$0.00
TOTAL	$0.00
Resumen de comisiones	
Cheques girados	0
Cheques girados sin comisión	0
Cheques girados con comisión	0
Importe de la comisión	$ 0.00
Por cheques devueltos	$ 0.00
Otras comisiones	$ 0.00

ENLACE GLOBAL PM C/INTERESES
(Saldo inicial de $123.72)

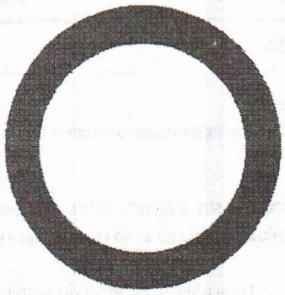

DEPÓSITOS	$0.00
RETIROS	$0.00
COMISIONES	$0.00
OTROS CARGOS	$0.00
SALDO FINAL	$123.72

DETALLE DE MOVIMIENTOS (PESOS) ▼

Enlace Global Pm C/Intereses

FECHA	DESCRIPCIÓN / ESTABLECIMIENTO	MONTO DEL DEPOSITO	MONTO DEL RETIRO	SALDO
30-NOV-25	SALDO ANTERIOR			123.72
	SIN MOVIMIENTOS			

OTROS ▼

Cargos Objetados en el Periodo

Folio	Fecha	Tipo de Cargo	Monto	Fecha de Cargo
N/A	N/A	N/A	N/A	N/A

Informe de Depósitos en efectivo (IDE) mayores a $15,000 pesos

Mes:	**DICIEMBRE de 2025**
Excedentes de depósitos	$ 74,847.24
Tipo de Cambio	$ 17.9667
Resumen por cliente del ejercicio 2025	
Monto de excedente de depósitos	$ 2,151,555.04

***Los depósitos en efectivo presentados en el presente informe son aquellos que exceden la cantidad de $15,000 (Quince mil pesos 00/100) de forma acumulada en todas las cuentas bajo titularidad del cliente dentro de un mes calendario.**

Ganancia Anual Total (GAT)

NO. DE CUENTA	GAT NOMINAL [1]	GAT REAL [2]	(+) INTERESES APLICABLES	(-) TOTAL DE COMISIONES
N/A	N/A	N/A	N/A	N/A

[1] **Antes de Impuestos**

[2] **La GAT REAL es el rendimiento que obtendría después de descontar la inflación estimada**

Advertencia: Incumplir sus obligaciones le puede generar comisiones.
El presente estado de cuenta no es un comprobante fiscal.

La fecha de corte coincide con la fecha de terminación del periodo que se señala en el presente estado de cuenta. Las operaciones efectuadas durante los días no laborales o después de la hora de corte de fin de día serán consideradas en nuestra contabilidad como realizadas en el siguiente día hábil bancario. Usted dispone de 90 días después de la fecha de corte para objetar la información contenida en su estado de cuenta, de no hacerlo se asumirá su conformidad al respecto.

Cuando no reciba su estado de cuenta durante los 20 días siguientes de la fecha de corte, y no haya dado instrucciones para que no se le envíe, favor de solicitarlo en su sucursal.

En el caso de avisos de modificaciones al contrato de adhesión, recuerde que, si así lo decide, tiene derecho a solicitar la cancelación de su cuenta dentro de los 30 días naturales posteriores a la notificación recibida, sin responsabilidad alguna a su cargo cubriendo, en su caso, los adeudos que se hayan generado a la fecha.

Aviso de privacidad

Ponemos a su disposición el Aviso de Privacidad en www.banorte.com en el entendido de que su información será tratada con sujeción a los fines establecidos en el referido Aviso de Privacidad.

Consultas, Reclamaciones, y Aclaraciones

Banco Mercantil del Norte S.A. Institución de Banca Múltiple, Grupo Financiero Banorte recibe las consultas, reclamaciones o aclaraciones, a través de su **Unidad Especializada de Atención a Usuarios (UNE)**, ubicada en Av. Paseo de la Reforma 195 Piso 1, Colonia Cuauhtémoc, C.P. 06500, Alcaldía Cuauhtémoc, Ciudad de México, Correo electrónico: une@banorte.com, o al Teléfono: **800 627 2292** así como en cualquiera de sus sucursales. En el caso de no obtener una respuesta satisfactoria o en el caso de requerir consultar y/o comparar información sobre comisiones podrá acudir a la Comisión Nacional para la Protección y Defensa de los Usuarios de Servicios Financieros www.condusef.gob.mx con número telefónico de atención en la Ciudad de México **(55) 5340 0999** y desde el interior de la República el **800 999 8080**.

H. AYUNTAMIENTO DEL MUNICIPIO DE PANUCO DE CORONADO, DGO.

ESTADO DE DURANGO

Auxiliares de Cuentas del 01/dic./2025 al 31/dic./2025

Con saldo y/o movimientos. (De la cuenta: 1112-04-23-09-001 a la 1112-04-23-09-001)

Cuentas de Registro

Usr: supervisor
Rep: rptAuxiliarCuentas

Fecha y hora de Impresión: 20/ene./2026 04:44 p. m.

Cuenta / Poliza	Fecha	Nombre de la Cuenta / Beneficiario	No. Factura	Cheque / Folio	Concepto	Saldo Inicial	Movimientos del Periodo Cargos	Abonos	Saldos
1112-04-23-09-001					Cta. 392	$123.72	$0.00	$0.00	$123.72
					Total :	123.72	0.00	0.00	123.72

CONCILIACIÓN BANCARIA

H. AYUNTAMIENTO DE PANUCO DE CORONADO, DGO.

Banco: BANCA AFIRME, S.A. Sucursal: Guayalejo No. Cta. 1251124718

F

Saldo del Estado de Cuenta Bancario al 31 de DICIEMBRE de 2025 $ 6,307.88

Mas: Depósitos no acreditados por el banco.

FECHA	CONCEPTO	IMPORTE

0.00

Menos: Cheques expedidos y no cobrados

FECHA	NUMERO	BENEFICIARIO	CONCEPTO	IMPORTE

$ -

Mas: Cargos del Banco no correspondidos.

FECHA	CONCEPTO	IMPORTE

$ -

Menos: Créditos del banco no correspondidos.

FECHA	CONCEPTO	IMPORTE

$ -

Saldo en libros al 31 de DICIEMBRE de 2025 $ 6,307.88

LIC. GASTON ARMANDO BRISEÑO CASTAÑEDA
PRESIDENTE MUNICIPAL

L.I. OSBALDO MARTINEZ RAMOS
TESORERO MUNICIPAL

C. FRANCISCA BERUMEN LEYVA
SÍNDICO MUNICIPAL

BANORTE

ESTADO DE CUENTA / ENLACE GLOBAL PM C/INTERESES

REPUVE
MUNICIPIO DE PANUCO DE CORONADO
CALLE EDIFICIO FCO SARABIA SN

LOC FRANCISCO I MADERO
PANUCO DE CORONADO DGO. C.P. 34770
SUCURSAL: 7482 GUADALUPE VICTORIA
TIPO DE ENVÍO: CORREO

NO. DE CLIENTE: 16894716
RFC: TMP360901RB2

DATOS DE SUCURSAL:
PLAZA: 9987 PLAZA CANATLAN
DIRECCIÓN: CARRILLO PUERTO OTE. 105 CENTRO
TELÉFONO: 8821267

INFORMACIÓN DEL PERIODO	
Periodo	Del 01/Diciembre/2025 al 31/Diciembre/2025
Fecha de corte	31/Diciembre/2025
Moneda	PESOS

RESUMEN INTEGRAL

Producto	No. de Cuenta	CLABE	Saldo anterior	Saldo al corte
ENLACE GLOBAL PM C/INTERESES	1251124718	072 023 01251124718 0	$6,307.88	$6,307.88
TOTAL			$6,307.88	$6,307.88

DETALLE	ENLACE GLOBAL PM C/INT.
Resumen del periodo	
Saldo inicial del periodo	$ 6,307.88
+ Total de depósitos	$ 0.00
- Total de retiros	$ 0.00
+ Intereses Netos Ganados	$ 0.00
- Total de comisiones Cobradas / Pagadas	$ 0.00
- IVA sobre comisiones (16%)	$ 0.00
- Intereses Cobrados / Pagados	$ 0.00
Saldo actual	$ 6,307.88
Saldo disponible al día*	$ 6,307.88
Saldo Promedio	
Saldo promedio mínimo	$ 0.00
En el Periodo 01 Dic al 31 Dic:	$ 6,307.88
Días que comprende el periodo	31
Intereses devengados	
Tasa Bruta Anual	0.00%
Interés Tasa Bruta Anual	$ 0.00
Retención de ISR	$ 0.00
INTERESES NETOS GANADOS	$ 0.00
Saldo no disponible al día	
Depósitos de Cheques S.B.C.	$0.00
Ret. Garantía Líquida	$0.00
Comisiones pendientes de aplicar	$0.00
Compras no aplicadas	$0.00
TOTAL	$0.00
Resumen de comisiones	
Cheques girados	0
Cheques girados sin comisión	0
Cheques girados con comisión	0
Importe de la comisión	$ 0.00
Por cheques devueltos	$ 0.00
Otras comisiones	$ 0.00

ENLACE GLOBAL PM C/INTERESES
(Saldo inicial de $6,307.88)

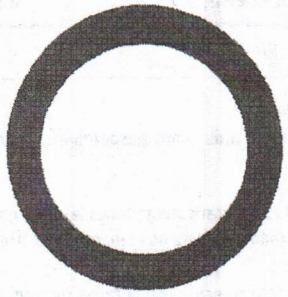

DEPÓSITOS	$0.00
RETIROS	$0.00
COMISIONES	$0.00
OTROS CARGOS	$0.00
SALDO FINAL	$6,307.88

DETALLE DE MOVIMIENTOS (PESOS) ▼

Enlace Global Pm C/Intereses

FECHA	DESCRIPCIÓN / ESTABLECIMIENTO	MONTO DEL DEPOSITO	MONTO DEL RETIRO	SALDO
30-NOV-25	SALDO ANTERIOR			6,307.88
	SIN MOVIMIENTOS			

OTROS ▼

Cargos Objetados en el Periodo

Folio	Fecha	Tipo de Cargo	Monto	Fecha de Cargo
N/A	N/A	N/A	N/A	N/A

Informe de Depósitos en efectivo (IDE) mayores a $15,000 pesos

Mes:	**DICIEMBRE de 2025**
Excedentes de depósitos	$ 74,847.24
Tipo de Cambio	$ 17.9667
Resumen por cliente del ejercicio 2025	
Monto de excedente de depósitos	$ 2,151,555.04

***Los depósitos en efectivo presentados en el presente informe son aquellos que exceden la cantidad de $15,000 (Quince mil pesos 00/100) de forma acumulada en todas las cuentas bajo titularidad del cliente dentro de un mes calendario.**

Ganancia Anual Total (GAT)

NO. DE CUENTA	GAT NOMINAL [1]	GAT REAL [2]	(+) INTERESES APLICABLES	(-) TOTAL DE COMISIONES
N/A	N/A	N/A	N/A	N/A

[1] **Antes de Impuestos**

[2] **La GAT REAL es el rendimiento que obtendría después de descontar la inflación estimada**

Advertencia: Incumplir sus obligaciones le puede generar comisiones.
El presente estado de cuenta no es un comprobante fiscal.

La fecha de corte coincide con la fecha de terminación del periodo que se señala en el presente estado de cuenta. Las operaciones efectuadas durante los días no laborales o después de la hora de corte de fin de día serán consideradas en nuestra contabilidad como realizadas en el siguiente día hábil bancario. Usted dispone de 90 días después de la fecha de corte para objetar la información contenida en su estado de cuenta, de no hacerlo se asumirá su conformidad al respecto.

Cuando no reciba su estado de cuenta durante los 20 días siguientes de la fecha de corte, y no haya dado instrucciones para que no se le envíe, favor de **solicitarlo en su sucursal.**

En el caso de avisos de modificaciones al contrato de adhesión, recuerde que, si así lo decide, tiene derecho a solicitar la cancelación de su cuenta dentro de los 30 días naturales posteriores a la notificación recibida, sin responsabilidad alguna a su cargo cubriendo, en su caso, los adeudos que se hayan generado a la fecha.

Aviso de privacidad

Ponemos a su disposición el Aviso de Privacidad en www.banorte.com en el entendido de que su información será tratada con sujeción a los fines **establecidos** en el referido Aviso de Privacidad.

Consultas, Reclamaciones, y Aclaraciones

Banco Mercantil del Norte S.A. Institución de Banca Múltiple, Grupo Financiero Banorte recibe las consultas, reclamaciones o aclaraciones, a través de su **Unidad Especializada de Atención a Usuarios (UNE)**, ubicada en Av. Paseo de la Reforma 195 Piso 1, Colonia Cuauhtémoc, C.P. 06500, Alcaldía Cuauhtémoc, Ciudad de México, Correo electrónico: une@banorte.com, o al Teléfono: **800 627 2292** así como en cualquiera de sus sucursales. En el caso de no obtener una respuesta satisfactoria o en el caso de requerir consultar y/o comparar información sobre comisiones podrá acudir a la Comisión Nacional para la Protección y Defensa de los Usuarios de Servicios Financieros www.condusef.gob.mx con número telefónico de atención en la Ciudad de México **(55) 5340 0999** y desde el interior de la República el **800 999 8080.**

H. AYUNTAMIENTO DEL MUNICIPIO DE PANUCO DE CORONADO, DGO.
ESTADO DE DURANGO
Auxiliares de Cuentas del 01/dic./2025 al 31/dic./2025
Con saldo y/o movimientos. (De la cuenta: 1112-04-24-72-001 a la 1112-04-24-72-001)
Cuentas de Registro

Usr: supervisor
Rep: rptAuxiliarCuentas

Fecha y hora de Impresión: 20/ene./2026 04:48 p. m.

Cuenta / Poliza	Fecha	Nombre de la Cuenta / Beneficiario	No. Factura	Cheque / Folio	Concepto	Saldo Inicial	Movimientos del Periodo Cargos	Abonos	Saldos
1112-04-24-72-001									
					Cta. 718	$6,307.88	$0.00	$0.00	$6,307.88
					Total :	**6,307.88**	**0.00**	**0.00**	**6,307.88**

CONCILIACIÓN BANCARIA

H. AYUNTAMIENTO DE PANUCO DE CORONADO, DGO.
Banco: BANCO MERCANTIL DEL NORTE, S.A. Sucursal: 9987 No. Cta. 1322843209
Conciliación Bancaria correspondiente al mes de : DICIEMBRE 2025
Saldo del Estado de Cuenta Bancario al 31 de DICIEMBRE de 2025 $ 97,495.45

Mas: Depósitos no acreditados por el banco.

FECHA	CONCEPTO	IMPORTE

0.00

Menos: Cheques expedidos y no cobrados

FECHA	NUMERO	BENEFICIARIO	CONCEPTO	IMPORTE

$ -

Mas: Cargos del Banco no correspondidos.

FECHA	CONCEPTO	IMPORTE

$ -

Menos: Créditos del banco no correspondidos.

FECHA	CONCEPTO	IMPORTE
01/09/2025	SALDO ADMINISTRACION ANTERIOR	14.03

$ 14.03

Saldo en libros al 31 de DICIEMBRE de 2025 $ 97,481.42

LIC. GASTON ARMADO BRISEÑO CASTAÑEDA	LIC. OSBALDO MARTINEZ RAMOS	C. FRANCISCA BERUMEN LEYVA
PRESIDENTE MUNICIPAL	**TESORERO MUNICIPAL**	**SÍNDICO MUNICIPAL**

REPUVE 2025
MUNICIPIO DE PANUCO DE CORONADO
CALLE EDIFICIO FCO SARABIA SN
LOC FRANCISCO I MADERO
PANUCO DE CORONADO DGO. C.P. 34770
SUCURSAL: 7482 GUADALUPE VICTORIA
TIPO DE ENVÍO: CORREO

NO. DE CLIENTE: 16894716
RFC: TMP360901RB2

DATOS DE SUCURSAL:
PLAZA: 9987 PLAZA CANATLAN
DIRECCIÓN: CARRILLO PUERTO OTE. 105 CENTRO
TELÉFONO: 8821267

INFORMACIÓN DEL PERIODO	
Periodo	**Del 01/Diciembre/2025 al 31/Diciembre/2025**
Fecha de corte	**31/Diciembre/2025**
Moneda	**PESOS**

RESUMEN INTEGRAL

Producto	No. de Cuenta	CLABE	Saldo anterior	Saldo al corte
EDO Y MUNICIPIOS BANORTE C/INT	1322843209	072 023 01322843209 6	$97,477.36	$97,495.45
TOTAL			**$97,477.36**	**$97,495.45**

DETALLE	EDO Y MUNICIPIOS BANORTE C/INT ▼
Resumen del periodo	
Saldo inicial del periodo	$ 97,477.36
+ Total de depósitos	$ 0.00
- Total de retiros	$ 0.00
+ Intereses Netos Ganados	$ 18.09
- Total de comisiones Cobradas / Pagadas	$ 0.00
- IVA sobre comisiones (16%)	$ 0.00
- Intereses Cobrados / Pagados	$ 0.00
Saldo actual	$ 97,495.45
Saldo disponible al día*	$ 97,495.45
Saldo Promedio	
Saldo promedio mínimo	$ 0.00
En el Periodo 01 Dic al 31 Dic:	$ 97,477.36
Días que comprende el periodo	31
Intereses devengados	
Tasa Bruta Anual	**0.22%**
Interés Tasa Bruta Anual	$ 18.09
Retención de ISR	$ 0.00
INTERESES NETOS GANADOS	$ 18.09

EDO Y MUNICIPIOS BANORTE C/INT
(Saldo inicial de $97,477.36)

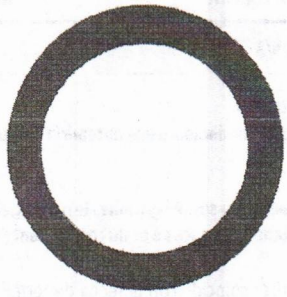

DEPÓSITOS	$0.00
RETIROS	$0.00
COMISIONES	$0.00
OTROS CARGOS	$0.00
SALDO FINAL	$97,495.45

DETALLE DE MOVIMIENTOS (PESOS)

Edo Y Municipios Banorte C/Int

FECHA	DESCRIPCIÓN / ESTABLECIMIENTO	MONTO DEL DEPOSITO	MONTO DEL RETIRO	SALDO
30-NOV-25	SALDO ANTERIOR			97,477.36
31-DIC-25	LIQ.INT.S/TASA LIQ 2025-12-31	18.09		97,495.45

OTROS

Cargos Objetados en el Periodo

Folio	Fecha	Tipo de Cargo	Monto	Fecha de Cargo
N/A	N/A	N/A	N/A	N/A

Informe de Depósitos en efectivo (IDE) mayores a $15,000 pesos

Mes:	**DICIEMBRE de 2025**
Excedentes de depósitos	$ 74,847.24
Tipo de Cambio	$ 17.9667
Resumen por cliente del ejercicio 2025	
Monto de excedente de depósitos	$ 2,151,555.04

***Los depósitos en efectivo presentados en el presente informe son aquellos que exceden la cantidad de $15,000 (Quince mil pesos 00/100) de forma acumulada en todas las cuentas bajo titularidad del cliente dentro de un mes calendario.**

Ganancia Anual Total (GAT)

NO. DE CUENTA	GAT NOMINAL [1]	GAT REAL [2]	(+) INTERESES APLICABLES	(-) TOTAL DE COMISIONES
N/A	N/A	N/A	N/A	N/A

[1] **Antes de Impuestos**

[2] **La GAT REAL es el rendimiento que obtendría después de descontar la inflación estimada**

Advertencia: Incumplir sus obligaciones le puede generar comisiones.
El presente estado de cuenta no es un comprobante fiscal.

La fecha de corte coincide con la fecha de terminación del periodo que se señala en el presente estado de cuenta. Las operaciones efectuadas durante los días no laborales o después de la hora de corte de fin de día serán consideradas en nuestra contabilidad como realizadas en el siguiente día hábil bancario. Usted dispone de 90 días después de la fecha de corte para objetar la información contenida en su estado de cuenta, de no hacerlo se asumirá su conformidad al respecto.

Cuando no reciba su estado de cuenta durante los 20 días siguientes de la fecha de corte, y no haya dado instrucciones para que no se le envíe, favor de solicitarlo en su sucursal.

En el caso de avisos de modificaciones al contrato de adhesión, recuerde que, si así lo decide, tiene derecho a solicitar la cancelación de su cuenta dentro de los 30 días naturales posteriores a la notificación recibida, sin responsabilidad alguna a su cargo cubriendo, en su caso, los adeudos que se hayan generado a la fecha.

Aviso de privacidad
Ponemos a su disposición el Aviso de Privacidad en www.banorte.com en el entendido de que su información será tratada con sujeción a los fines establecidos en el referido Aviso de Privacidad.

Consultas, Reclamaciones, y Aclaraciones
Banco Mercantil del Norte S.A. Institución de Banca Múltiple, Grupo Financiero Banorte recibe las consultas, reclamaciones o aclaraciones, a través de su **Unidad Especializada de Atención a Usuarios (UNE)**, ubicada en Av. Paseo de la Reforma 195 Piso 1, Colonia Cuauhtémoc, C.P. 06500, Alcaldía Cuauhtémoc, Ciudad de México, Correo electrónico: une@banorte.com, o al Teléfono: **800 627 2292** así como en cualquiera de sus sucursales. En el caso de no obtener una respuesta satisfactoria o en el caso de requerir consultar y/o comparar información sobre comisiones podrá acudir a la Comisión Nacional para la Protección y Defensa de los Usuarios de Servicios Financieros www.condusef.gob.mx con número telefónico de atención en la Ciudad de México **(55) 5340 0999** y desde el interior de la República el **800 999 8080**.

H. AYUNTAMIENTO DEL MUNICIPIO DE PANUCO DE CORONADO, DGO.

ESTADO DE DURANGO

Auxiliares de Cuentas del 01/dic./2025 al 31/dic./2025

Con saldo y/o movimientos. (De la cuenta: 1112-04-25-72-002 a la 1112-04-25-72-002)

Cuentas de Registro

Usr: supervisor
Rep: rptAuxiliarCuentas

Fecha y hora de Impresión: 20/ene./2026 04:35 p. m.

Cuenta / Poliza	Fecha	Nombre de la Cuenta / Beneficiario	No. Factura	Cheque / Folio	Concepto	Saldo Inicial	Movimientos del Periodo Cargos	Abonos	Saldos
1112-04-25-72-002				Cta. 209		$97,463.33	$18.09	$0.00	$97,481.42
I00517	31/12/2025		RENDIMIENT		IR:505, REPUVE 2025 (RENDIMIENTOS FINANCIEROS DICIEMBRE IR Folio: 505)		$18.09	$0.00	$97,481.42
					Total :	**97,463.33**	**18.09**	**0.00**	**97,481.42**

CONCILIACIÓN BANCARIA

H. AYUNTAMIENTO DE PANUCO DE CORONADO, DGO.
Banco: BANCO MERCANTIL DEL NORTE, S.A. Sucursal: 9987 No. Cta. 1298251981
Conciliación Bancaria correspondiente al mes de : DICIEMBRE 2025
Saldo del Estado de Cuenta Bancario al 31 de DICIEMBRE de 2025 $ -

Mas: Depósitos no acreditados por el banco.

FECHA	CONCEPTO	IMPORTE

0.00

Menos: Cheques expedidos y no cobrados

FECHA	NUMERO	BENEFICIARIO	CONCEPTO	IMPORTE

Mas: Cargos del Banco no correspondidos. $ -

FECHA	CONCEPTO	IMPORTE

$ -

Menos: Créditos del banco no correspondidos.

FECHA	CONCEPTO	IMPORTE

$ -

Saldo en libros al 31 de DICIEMBRE de 2025 $ -

LIC. GASTÓN ARMADO BRISEÑO CASTAÑEDA
PRESIDENTE MUNICIPAL

LIL OSBALDO MARTINEZ RAMOS
TESORERO MUNICIPAL

C. FRANCISCA BERUMEN LEYVA
SÍNDICO MUNICIPAL

PARTICIPACIONES FEDERALES 2025
MUNICIPIO DE PANUCO DE CORONADO
CALLE EDIFICIO FCO SARABIA SN
LOC FRANCISCO I MADERO
PANUCO DE CORONADO DGO. C.P. 34770
SUCURSAL: 7482 GUADALUPE VICTORIA
TIPO DE ENVÍO: CORREO

NO. DE CLIENTE: 16894716
RFC: TMP360901RB2

DATOS DE SUCURSAL:
PLAZA: 9987 PLAZA CANATLAN
DIRECCIÓN: CARRILLO PUERTO OTE. 105 CENTRO
TELÉFONO: 8821267

INFORMACION DEL PERIODO	
Periodo	Del 01/Diciembre/2025 al 31/Diciembre/2025
Fecha de corte	31/Diciembre/2025
Moneda	PESOS

RESUMEN INTEGRAL

Producto	No. de Cuenta	CLABE	Saldo anterior	Saldo al corte
ENLACE GLOBAL PM S/INTERESES	1298251981	072 023 01298251981 6	$1,788,321.11	$0.00
TOTAL			$1,788,321.11	$0.00

DETALLE — ENLACE GLOBAL PM S/INT. ▼

Resumen del periodo

Saldo inicial del periodo	$ 1,788,321.11
+ Total de depósitos	$ 2,244,672.64
- Total de retiros	$ 4,032,773.35
+ Intereses Netos Ganados	$ 0.00
- Total de comisiones Cobradas / Pagadas	$ 190.00
- IVA sobre comisiones (16%)	$ 30.40
- Intereses Cobrados / Pagados	$ 0.00
Saldo actual	$ 0.00
Saldo disponible al día*	$ 0.00

Saldo Promedio

Saldo promedio mínimo	$ 0.00
En el Periodo 01 Dic al 31 Dic:	$ 465,568.58
Días que comprende el periodo	31

Intereses devengados

Tasa Bruta Anual	0.00%
Interés Tasa Bruta Anual	$ 0.00
Retención de ISR	$ 0.00
INTERESES NETOS GANADOS	$ 0.00

Saldo no disponible al día

Depósitos de Cheques S.B.C.	$0.00
Ret. Garantía Líquida	$0.00
Comisiones pendientes de aplicar	$0.00
Compras no aplicadas	$0.00
TOTAL	$0.00

Resumen de comisiones

Cheques girados	16
Cheques girados sin comisión	16
Cheques girados con comisión	0
Importe de la comisión	$ 0.00
Por cheques devueltos	$ 0.00
Otras comisiones	$ 190.00

ENLACE GLOBAL PM S/INTERESES
(Saldo inicial de $1,788,321.11)

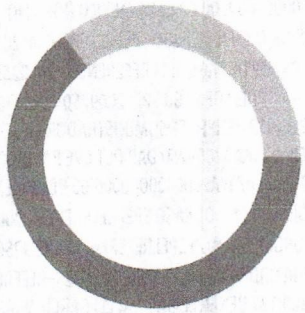

DEPÓSITOS	$2,244,672.64
RETIROS	$4,032,773.35
COMISIONES	$190.00
OTROS CARGOS	$30.40
SALDO FINAL	$0.00

DETALLE DE MOVIMIENTOS (PESOS) ▼

Enlace Global Pm S/Intereses

FECHA	DESCRIPCIÓN / ESTABLECIMIENTO	MONTO DEL DEPOSITO	MONTO DEL RETIRO	SALDO
30-NOV-25	SALDO ANTERIOR			1,788,321.11
01-DIC-25	CHEQUE PAGADO 0000646		89,000.00	1,699,321.11
01-DIC-25	CHEQUE PAGADO 0000647		184,552.00	1,514,769.11
02-DIC-25	COMPRA ORDEN DE PAGO SPEI 0000001 =REFERENCIA CTA/CLABE: 014194180003393905, BEM SPEI BCO:014 BENEF:SISTEMA PARA EL DESARROLLO INTE (DATO NO VERIF POR ESTA INST), SUBSIDIO INDENMIZACION LABORAL CVE RASTREO: 8846APR1202512024722652219 RFC: DIF851022RN2 IVA: 000000000000.00 SANTANDER HORA LIQ: 10:54:15		26,474.00	1,488,295.11
02-DIC-25	COMISION ORDEN DE PAGO SPEI REFERENCIA: 0000001		5.00	1,488,290.11
02-DIC-25	I.V.A. ORDEN DE PAGO SPEI REFERENCIA: 0000001		0.80	1,488,289.31
02-DIC-25	TRASPASO A CUENTA DE TERCEROS 0000000003 IVA:00000000.00 , A LA CUENTA: 0259729596 RESTO TOLDO EXPOGANADERA AL R.F.C. SAJR660621PP8		20,000.00	1,468,289.31
02-DIC-25	Comision x Internet 3 Transferencias Tercero Banorte		3.00	1,468,286.31
02-DIC-25	IVA Com x Internet 3 Transferencias Tercero Banorte		0.48	1,468,285.83
02-DIC-25	CARGO POR PAGO CONCENTRACION BEM CFE SSB NORTE V 00000000000000000000000000000B1473512032 AL RFC CFE370814QI0 RAS 88465336545988002264 FAC 002264		63,832.52	1,404,453.31
02-DIC-25	COMPRA ORDEN DE PAGO SPEI 2010255 =REFERENCIA CTA/CLABE: 012914002018521679, BEM SPEI BCO:012 BENEF:CFE SUMINISTRADOR DE SERVICIOS (DATO NO VERIF POR ESTA INST), 01C26B1473AA02010255 CVE RASTREO: 8846APR1202512024723190356 RFC: CSS160330CP7 IVA: 000000000000.00 BBVA MEXICO HORA LIQ: 13:00:46		5,872.23	1,398,581.08
02-DIC-25	COMISION ORDEN DE PAGO SPEI REFERENCIA: 2010255		5.00	1,398,576.08
02-DIC-25	I.V.A. ORDEN DE PAGO SPEI REFERENCIA: 2010255		0.80	1,398,575.28
02-DIC-25	COMPRA ORDEN DE PAGO SPEI 2009250 =REFERENCIA CTA/CLABE: 012914002018521679, BEM SPEI BCO:012 BENEF:CFE SUMINISTRADOR DE SERVICIOS (DATO NO VERIF POR ESTA INST), 01C26B1473AA02009250 DAP OCT CVE RASTREO: 8846APR1202512024723242628 RFC: CSS160330CP7 IVA: 000000000000.00 BBVA MEXICO HORA LIQ: 13:12:25		5,192.36	1,393,382.92
02-DIC-25	COMISION ORDEN DE PAGO SPEI REFERENCIA: 2009250		5.00	1,393,377.92
02-DIC-25	I.V.A. ORDEN DE PAGO SPEI REFERENCIA: 2009250		0.80	1,393,377.12
02-DIC-25	COMPRA ORDEN DE PAGO SPEI 0000002 =REFERENCIA CTA/CLABE: 4169161107910498 , BEM SPEI BCO:137 BENEF:ELIDA ARACELI GARCIA VAREL (DATO NO VERIF POR ESTA INST), PENSION CVE RASTREO: 8846APR2202512024723319883 RFC: GAVE981124D16 IVA: 000000000000.00 BANCOPPEL HORA LIQ: 13:29:39		830.00	1,392,547.12
02-DIC-25	COMISION ORDEN DE PAGO SPEI REFERENCIA: 0000002		5.00	1,392,542.12
02-DIC-25	I.V.A. ORDEN DE PAGO SPEI REFERENCIA: 0000002		0.80	1,392,541.32
02-DIC-25	CHEQUE PAGADO 0000637		17,169.00	1,375,372.32
02-DIC-25	CHEQUE PAGADO 0000641		10,006.00	1,365,366.32
02-DIC-25	TRASPASO A CUENTA DE TERCEROS 0000008038 IVA:00000000.00 , A LA CUENTA: 1299097131 SERVICIO DE PRODUCCION DE VIDEOS IMAGEN AL R.F.C. BEN240627IF5		40,600.00	1,324,766.32
02-DIC-25	Comision x Internet 8038 Transferencias Tercero Banorte		3.00	1,324,763.32
02-DIC-25	IVA Com x Internet 8038 Transferencias Tercero Banorte		0.48	1,324,762.84
03-DIC-25	20251203400140BET0000462338980 SPEI RECIBIDO, BCO:0014 SANTANDER HR LIQ: 11:11:10 DEL CLIENTE GOBIERNO DEL ESTADO DE DURANGO DE LA CLABE 014190655107696943 CON RFC GED620101652 CONCEPTO: INGRESOS DEVOLUCION ISR SOBRE SALARIOS N REFERENCIA: 5005002 CVE RAST: 20251203400140BET0000462338980	30,559.00		1,355,321.84
03-DIC-25	COMPRA ORDEN DE PAGO SPEI 0000001 =REFERENCIA CTA/CLABE: 002190700306956804, BEM SPEI BCO:002 BENEF:HECTOR ANTONIO CARREON ESCOBED (DATO NO VERIF POR ESTA INST), CARNE PARA CABALGATA DE FERIA 2025 CVE RASTREO: 8846APR1202512034727031654 RFC: CAEH771206814 IVA: 000000000000.00 BANAMEX HORA LIQ: 14:42:16		7,840.00	1,347,481.84
03-DIC-25	COMISION ORDEN DE PAGO SPEI REFERENCIA: 0000001		5.00	1,347,476.84
03-DIC-25	I.V.A. ORDEN DE PAGO SPEI REFERENCIA: 0000001		0.80	1,347,476.04
04-DIC-25	COMPRA ORDEN DE PAGO SPEI 0000090 =REFERENCIA CTA/CLABE: 012310004854093222, BEM SPEI BCO:012 BENEF:ANGEL ANTONIO BORGES HERNANDE (DATO NO VERIF POR ESTA INST), CAUCHOS Y ARANDELAS MTTO PISTOLETE CVE RASTREO: 8846APR1202512044729723827 RFC: BOHA950802758 IVA: 000000000000.00 BBVA MEXICO HORA LIQ: 11:47:16		2,337.28	1,345,138.76
04-DIC-25	COMISION ORDEN DE PAGO SPEI REFERENCIA: 0000090		5.00	1,345,133.76
04-DIC-25	I.V.A. ORDEN DE PAGO SPEI REFERENCIA: 0000090		0.80	1,345,132.96

DETALLE DE MOVIMIENTOS (PESOS) (CONTINUACION) ▼

Enlace Global Pm S/Intereses

FECHA	DESCRIPCIÓN / ESTABLECIMIENTO	MONTO DEL DEPOSITO	MONTO DEL RETIRO	SALDO
04-DIC-25	COMPRA ORDEN DE PAGO SPEI 0000001 =REFERENCIA CTA/CLABE: 014194180003392511, BEM SPEI BCO:014 BENEF:AGUAS DE PANUCO DE CORONAD (DATO NO VERIF POR ESTA INST), SUBSIDIO PAGO CFE DE POZOS CVE RASTREO: 8846APR220251204473004151 4 RFC: APC830301JLA IVA: 000000000000.00 SANTANDER HORA LIQ: 13:01:17		115,113.00	1,230,019.96
04-DIC-25	COMISION ORDEN DE PAGO SPEI REFERENCIA: 0000001		5.00	1,230,014.96
04-DIC-25	I.V.A. ORDEN DE PAGO SPEI REFERENCIA: 0000001		0.80	1,230,014.16
04-DIC-25	Comision x Internet 1226 Transferencias Tercero Banorte 1298251235 372046		3.00	1,230,011.16
04-DIC-25	IVA Com x Internet 1226 Transferencias Tercero Banorte		0.48	1,230,010.68
04-DIC-25	Comision x Internet 1227 Transferencias Tercero Banorte 1298251235 372046		3.00	1,230,007.68
04-DIC-25	IVA Com x Internet 1227 Transferencias Tercero Banorte		0.48	1,230,007.20
05-DIC-25	TRASPASO A CUENTA DE TERCEROS 0000000002 IVA:00000000.00 , A LA CUENTA: 0235408859 FACTURAS DE GANADO AL R.F.C. GED620101652		20,000.00	1,210,007.20
05-DIC-25	Comision x Internet 2 Transferencias Tercero Banorte		3.00	1,210,004.20
05-DIC-25	IVA Com x Internet 2 Transferencias Tercero Banorte		0.48	1,210,003.72
05-DIC-25	Comision x Internet 1219 Transferencias Tercero Banorte 1298251235 372046		3.00	1,210,000.72
05-DIC-25	IVA Com x Internet 1219 Transferencias Tercero Banorte		0.48	1,210,000.24
05-DIC-25	Comision x Internet 1218 Transferencias Tercero Banorte 1298251235 372046		3.00	1,209,997.24
05-DIC-25	IVA Com x Internet 1218 Transferencias Tercero Banorte		0.48	1,209,996.76
05-DIC-25	CHEQUE PAGADO 0000648		7,620.00	1,202,376.76
05-DIC-25	CHEQUE PAGADO 0000649 DEPOSITO A CTA. 1079106619 RFC RORS810808BP0		8,120.00	1,194,256.76
05-DIC-25	DEP.EFECTIVO	531.94		1,194,788.70
05-DIC-25	DEP.EFECTIVO	2,800.00		1,197,588.70
05-DIC-25	DEP.EFECTIVO	42,700.00		1,240,288.70
05-DIC-25	COMPRA ORDEN DE PAGO SPEI 0000001 =REFERENCIA CTA/CLABE: 002190904888167713, BEM SPEI BCO:002 BENEF:OCTAVIO MARTINEZ QUIRALT (DATO NO VERIF POR ESTA INST), FINIQUITO ESPECTACULOS FERIA 2025 CVE RASTREO: 8846APR220251205473527 3794 RFC: MAQ0880909181 IVA: 000000000000.00 BANAMEX HORA LIQ: 15:10:56		236,620.00	1,003,668.70
05-DIC-25	TRANSFERENCIA - ENVIO; (SPEI; BANCA POR INTERNET) REFERENCIA: 0000001		5.00	1,003,663.70
05-DIC-25	I.V.A. ORDEN DE PAGO SPEI REFERENCIA: 0000001		0.80	1,003,662.90
08-DIC-25	COMPRA ORDEN DE PAGO SPEI 0000003 =REFERENCIA CTA/CLABE: 014194565792945412, BEM SPEI BCO:014 BENEF:RAFAEL MORENO CASTANED (DATO NO VERIF POR ESTA INST), MATERIAL DE FERRETERIA CVE RASTREO: 8846APR120251208474506 4578 RFC: MOCR771209RM9 IVA: 000000000000.00 SANTANDER HORA LIQ: 15:18:19		1,589.00	1,002,073.90
08-DIC-25	TRANSFERENCIA - ENVIO; (SPEI; BANCA POR INTERNET) REFERENCIA: 0000003		5.00	1,002,068.90
08-DIC-25	I.V.A. ORDEN DE PAGO SPEI REFERENCIA: 0000003		0.80	1,002,068.10
08-DIC-25	CHEQUE PAGADO 0000650		11,662.37	990,405.73
09-DIC-25	CHEQUE PAGADO 0000651		53,940.00	936,465.73
09-DIC-25	COMPRA ORDEN DE PAGO SPEI 0251209 =REFERENCIA CTA/CLABE: 012190001246857176, BEM SPEI BCO:012 BENEF:LEVEL PEOPLE SA DE C (DATO NO VERIF POR ESTA INST), COMISION POR VENTA BOLETOS BAILE FERIA25 CVE RASTREO: 8846APR220251209474850 7174 RFC: ERG120127HX4 IVA: 000000000000.00 BBVA MEXICO HORA LIQ: 15:22:28		174,000.00	762,465.73
09-DIC-25	TRANSFERENCIA - ENVIO; (SPEI; BANCA POR INTERNET) REFERENCIA: 0251209		5.00	762,460.73
09-DIC-25	I.V.A. ORDEN DE PAGO SPEI REFERENCIA: 0251209		0.80	762,459.93
09-DIC-25	COMPRA ORDEN DE PAGO SPEI 0251209 =REFERENCIA CTA/CLABE: 137190103771106049, BEM SPEI BCO:137 BENEF:RAQUEL MARTINEZ TOLENTIN (DATO NO VERIF POR ESTA INST), ARREGLOS FLORALES PARA FERIA 2025 CVE RASTREO: 8846APR120251209474858 1103 RFC: MATR790526510 IVA: 000000000000.00 BANCOPPEL HORA LIQ: 15:41:30		28,312.26	734,147.67
09-DIC-25	TRANSFERENCIA - ENVIO; (SPEI; BANCA POR INTERNET) REFERENCIA: 0251209		5.00	734,142.67
09-DIC-25	I.V.A. ORDEN DE PAGO SPEI REFERENCIA: 0251209		0.80	734,141.87
09-DIC-25	Comision x Internet 41825 Transferencias Tercero Banorte 1298251235 372046		3.00	734,138.87
09-DIC-25	IVA Com x Internet 41825 Transferencias Tercero Banorte		0.48	734,138.39
10-DIC-25	TRASPASO A CUENTA DE TERCEROS 0000000001 IVA:00000000.00 , A LA CUENTA: 0677027373 DECORACION NAVIDAD AL R.F.C. GPA930101QI7		18,843.62	715,294.77
10-DIC-25	Comision x Internet 1 Transferencias Tercero Banorte		3.00	715,291.77
10-DIC-25	IVA Com x Internet 1 Transferencias Tercero Banorte		0.48	715,291.29

DETALLE DE MOVIMIENTOS (PESOS) (CONTINUACIÓN) ▼

Enlace Global Pm S/Intereses

FECHA	DESCRIPCIÓN / ESTABLECIMIENTO	MONTO DEL DEPOSITO	MONTO DEL RETIRO	SALDO
10-DIC-25	COMPRA ORDEN DE PAGO SPEI 0001836 =REFERENCIA CTA/CLABE: 012190004483874511, BEM SPEI BCO:012 BENEF:ADRIA HORTENCIA VALDEPENA ESTRA (DATO NO VERIF POR ESTA INST), SERIES DECORACION NAVIDAD PLAZA CVE RASTREO: 8846APR120251210475216564 5 RFC: VAEA570304UG6 IVA: 000000000000.00 BBVA MEXICO HORA LIQ: 14:40:31		4,255.00	711,036.29
10-DIC-25	TRANSFERENCIA - ENVIO; (SPEI; BANCA POR INTERNET) REFERENCIA: 0001836		5.00	711,031.29
10-DIC-25	I.V.A. ORDEN DE PAGO SPEI REFERENCIA: 0001836		0.80	711,030.49
11-DIC-25	TRASPASO A CUENTA DE TERCEROS 0000000606 IVA:00000000.00 , A LA CUENTA: 0641415702 MOVILIARIO AL R.F.C. AERG910601NB4		2,239.89	708,790.60
11-DIC-25	Comision x Internet 606 Transferencias Tercero Banorte		3.00	708,787.60
11-DIC-25	IVA Com x Internet 606 Transferencias Tercero Banorte		0.48	708,787.12
11-DIC-25	TRASPASO A CUENTA DE TERCEROS 0000000612 IVA:00000000.00 , A LA CUENTA: 0641415702 MOVILIARIO AL R.F.C. AERG910601NB4		6,039.69	702,747.43
11-DIC-25	Comision x Internet 612 Transferencias Tercero Banorte		3.00	702,744.43
11-DIC-25	IVA Com x Internet 612 Transferencias Tercero Banorte		0.48	702,743.95
11-DIC-25	COMPRA ORDEN DE PAGO SPEI 0006651 =REFERENCIA CTA/CLABE: 012463015902041567, BEM SPEI BCO:012 BENEF:ANEL ADAN SANCHE (DATO NO VERIF POR ESTA INST), POLVORA FIESTA LOC ADOLFO LOPEZ MATEOS CVE RASTREO: 8846APR120251211475680324 9 RFC: AASA971007T8A IVA: 000000000000.00 BBVA MEXICO HORA LIQ: 14:17:16		17,400.00	685,343.95
11-DIC-25	TRANSFERENCIA - ENVIO; (SPEI; BANCA POR INTERNET) REFERENCIA: 0006651		5.00	685,338.95
11-DIC-25	I.V.A. ORDEN DE PAGO SPEI REFERENCIA: 0006651		0.80	685,338.15
11-DIC-25	TRASPASO A CUENTA DE TERCEROS 0000000748 IVA:00000000.00 , A LA CUENTA: 0678951587 VIAJE A DURANGO AL R.F.C. BAGM530729U47		4,640.00	680,698.15
11-DIC-25	Comision x Internet 748 Transferencias Tercero Banorte		3.00	680,695.15
11-DIC-25	IVA Com x Internet 748 Transferencias Tercero Banorte		0.48	680,694.67
12-DIC-25	COMPRA ORDEN DE PAGO SPEI 0000003 =REFERENCIA CTA/CLABE: 014194566758477062, BEM SPEI BCO:014 BENEF:ARTEMIO ACOSTA GUERRER (DATO NO VERIF POR ESTA INST), MOVILIARIO EVENTOS DE FERIA CVE RASTREO: 8846APR120251212476060146 7 RFC: AOGA651204H72 IVA: 000000000000.00 SANTANDER HORA LIQ: 11:06:21		20,729.20	659,965.47
12-DIC-25	TRANSFERENCIA - ENVIO; (SPEI; BANCA POR INTERNET) REFERENCIA: 0000003		5.00	659,960.47
12-DIC-25	I.V.A. ORDEN DE PAGO SPEI REFERENCIA: 0000003		0.80	659,959.67
12-DIC-25	COMPRA ORDEN DE PAGO SPEI 0000001 =REFERENCIA CTA/CLABE: 012190001959297683, BEM SPEI BCO:012 BENEF:MIGUEL ANGEL TALAMANTES GOME (DATO NO VERIF POR ESTA INST), HONORARIOS DICIEMBRE CVE RASTREO: 8846APR120251212476229645 8 RFC: TAGM700108943 IVA: 000000000000.00 BBVA MEXICO HORA LIQ: 17:03:18		42,400.00	617,559.67
12-DIC-25	TRANSFERENCIA - ENVIO; (SPEI; BANCA POR INTERNET) REFERENCIA: 0000001		5.00	617,554.67
12-DIC-25	I.V.A. ORDEN DE PAGO SPEI REFERENCIA: 0000001		0.80	617,553.87
12-DIC-25	PAGO REFERENCIADO 559124734625 Impuesto Deposito Referenciado		103,310.00	514,243.87
12-DIC-25	PAGO REFERENCIADO 559125034625 Impuesto Deposito Referenciado		4,163.00	510,080.87
12-DIC-25	PAGO REFERENCIADO 559125734625 Impuesto Deposito Referenciado		107,330.00	402,750.87
12-DIC-25	PAGO REFERENCIADO 559126134625 Impuesto Deposito Referenciado		6,167.00	396,583.87
15-DIC-25	Comision x Internet 2 Transferencias Tercero Banorte 1298251235 372046		3.00	396,580.87
15-DIC-25	IVA Com x Internet 2 Transferencias Tercero Banorte		0.48	396,580.39
15-DIC-25	Comision x Internet 3 Transferencias Tercero Banorte 1298251235 372046		3.00	396,577.39
15-DIC-25	IVA Com x Internet 3 Transferencias Tercero Banorte		0.48	396,576.91
16-DIC-25	CHEQUE PAGADO 0000653		80,000.00	316,576.91
16-DIC-25	CHEQUE PAGADO 0000652		186,500.00	130,076.91
16-DIC-25	20251216400140BET0000498350720 SPEI RECIBIDO, BCO:0014 SANTANDER HR LIQ: 12:11:02 DEL CLIENTE GOBIERNO DEL ESTADO DE DURANGO DE LA CLABE 014190655107696943 CON RFC GED620101652 CONCEPTO: EGRESOS IEPS GASOLINA DICIEMBRE 2025 REFERENCIA: 5005215 CVE RAST: 20251216400140BET0000498350720	45,680.17		175,757.08
18-DIC-25	CHEQUE CAMARA 0000654 LUMA370418MY9		7,968.00	167,789.08
18-DIC-25	Comision x Internet 1 Transferencias Tercero Banorte 1298251235 372046		3.00	167,786.08
18-DIC-25	IVA Com x Internet 1 Transferencias Tercero Banorte		0.48	167,785.60
18-DIC-25	COMPRA ORDEN DE PAGO SPEI 0000002 =REFERENCIA CTA/CLABE: 014194180003385942, BEM SPEI BCO:014 BENEF:MUNICIPIO PANUCO DE CORONAD (DATO NO VERIF POR ESTA INST), AGUINALDO PARTE 2 CVE RASTREO: 8846APR120251218478618300 4 RFC: TMP360901RB2 IVA: 000000000000.00 SANTANDER HORA LIQ: 17:16:11		132,352.46	35,433.14

Banco Mercantil del Norte S.A. Institución de Banca Múltiple Grupo Financiero Banorte. Av. Revolución No. 3000. Colonia La Primavera C.P.64830. Municipio Monterrey Nuevo León. RFC BMN930209927

DETALLE DE MOVIMIENTOS (PESOS) (CONTINUACION) ▼

Enlace Global Pm S/Intereses

FECHA	DESCRIPCIÓN / ESTABLECIMIENTO	MONTO DEL DEPOSITO	MONTO DEL RETIRO	SALDO
18-DIC-25	TRANSFERENCIA - ENVIO; (SPEI; BANCA POR INTERNET) REFERENCIA: 0000002		5.00	35,428.14
18-DIC-25	I.V.A. ORDEN DE PAGO SPEI REFERENCIA: 0000002		0.80	35,427.34
19-DIC-25	Comision x Internet 858 Transferencias Tercero Banorte 1298251833 372046		3.00	35,424.34
19-DIC-25	IVA Com x Internet 858 Transferencias Tercero Banorte		0.48	35,423.86
19-DIC-25	TRASPASO A CUENTA DE TERCEROS 0000000779 IVA:00000000.00 , A LA CUENTA: 0055009821 SEGURO FRONTIER 2025 AL R.F.C. QCS931209G49		23,954.79	11,469.07
19-DIC-25	Comision x Internet 779 Transferencias Tercero Banorte		3.00	11,466.07
19-DIC-25	IVA Com x Internet 779 Transferencias Tercero Banorte		0.48	11,465.59
19-DIC-25	COMPRA ORDEN DE PAGO SPEI 0000001 =REFERENCIA CTA/CLABE: 014194180003385942, BEM SPEI BCO:014 BENEF:MUNICIPIO PANUCO DE CORONAD (DATO NO VERIF POR ESTA INST), COMPLEMENTO AGUINALDO PARTE 1 CVE RASTREO: 8846APR2202512194791576685 RFC: TMP360901RB2 IVA: 000000000000.00 SANTANDER HORA LIQ: 19:08:11		5,135.72	6,329.87
19-DIC-25	TRANSFERENCIA - ENVIO; (SPEI; BANCA POR INTERNET) REFERENCIA: 0000001		5.00	6,324.87
19-DIC-25	I.V.A. ORDEN DE PAGO SPEI REFERENCIA: 0000001		0.80	6,324.07
19-DIC-25	COMPRA ORDEN DE PAGO SPEI 0000001 =REFERENCIA CTA/CLABE: 4169161107910498 , BEM SPEI BCO:137 BENEF:ELIDA ARACELI GARCIA VAREL (DATO NO VERIF POR ESTA INST), PENSION 15 DIC MISAEL MORALES GLEZ CVE RASTREO: 8846APR1202512194791737882 RFC: GAVE981124D16 IVA: 000000000000.00 BANCOPPEL HORA LIQ: 19:43:48		830.00	5,494.07
19-DIC-25	TRANSFERENCIA - ENVIO; (SPEI; BANCA POR INTERNET) REFERENCIA: 0000001		5.00	5,489.07
19-DIC-25	I.V.A. ORDEN DE PAGO SPEI REFERENCIA: 0000001		0.80	5,488.27
29-DIC-25	COMPRA ORDEN DE PAGO SPEI 0000002 =REFERENCIA CTA/CLABE: 012190014107059343, BEM SPEI BCO:012 BENEF:ALBERTO RAMIREZ ALVARAD (DATO NO VERIF POR ESTA INST), FINIQUITO VESTIDOS DE GALA REYNAS CVE RASTREO: 8846APR2202512294820102540 RFC: RAAA69051565A IVA: 000000000000.00 BBVA MEXICO HORA LIQ: 15:10:26		1,548.75	3,939.52
29-DIC-25	TRANSFERENCIA - ENVIO; (SPEI; BANCA POR INTERNET) REFERENCIA: 0000002		5.00	3,934.52
29-DIC-25	I.V.A. ORDEN DE PAGO SPEI REFERENCIA: 0000002		0.80	3,933.72
31-DIC-25	20251231400140BET0000488313500 SPEI RECIBIDO, BCO:0014 SANTANDER HR LIQ: 10:17:31 DEL CLIENTE GOBIERNO DEL ESTADO DE DURANGO DE LA CLABE 014190655107696943 CON RFC GED620101652 CONCEPTO: INGRESOS ISR ENAJENACION DE BIENES INMUE REFERENCIA: 5005273 CVE RAST: 20251231400140BET0000488313500	2,418.04		6,351.76
31-DIC-25	20251231400140BET0000488538950 SPEI RECIBIDO, BCO:0014 SANTANDER HR LIQ: 10:25:35 DEL CLIENTE GOBIERNO DEL ESTADO DE DURANGO DE LA CLABE 014190655107696943 CON RFC GED620101652 CONCEPTO: INGRESOS PARTICIPACIONES DICIEMBRE REFERENCIA: 5005305 CVE RAST: 20251231400140BET0000488538950	2,118,599.14		2,124,950.90
31-DIC-25	00260100251231000945252 SPEI RECIBIDO, BCO:0012 BBVA MEXICO HR LIQ: 10:39:49 DEL CLIENTE GOBIERNO DEL ESTADO DE DURANGO SRIA DE DE LA CLABE 012190004465337364 CON RFC GED620101652 CONCEPTO: INGRESOS IMPUESTO A LA VENTA F REFERENCIA: 5043082 CVE RAST: 00260100251231000945252	1,384.35		2,126,335.25
31-DIC-25	CARGO POR PAGO CONCENTRACION BEM CFE SSB NORTE V 00000000000000000000000000000B1473512032 AL RFC CFE370814QI0 RAS 88465365313272002264 FAC 002264		82,188.51	2,044,146.74
31-DIC-25	COMPRA ORDEN DE PAGO SPEI 0201125 =REFERENCIA CTA/CLABE: 012914002018521679, BEM SPEI BCO:012 BENEF:CFE SUMINISTRADOR DE SERVICIOS (DATO NO VERIF POR ESTA INST), 01C26B1473AA02011252 CVE RASTREO: 8846APR1202512314827386004 RFC: CSS160330CP7 IVA: 000000000000.00 BBVA MEXICO HORA LIQ: 12:27:25		5,247.27	2,038,899.47
31-DIC-25	TRANSFERENCIA - ENVIO; (SPEI; BANCA POR INTERNET) REFERENCIA: 0201125		5.00	2,038,894.47
31-DIC-25	I.V.A. ORDEN DE PAGO SPEI REFERENCIA: 0201125		0.80	2,038,893.67
31-DIC-25	COMPRA ORDEN DE PAGO SPEI 0000001 =REFERENCIA CTA/CLABE: 014194180003392511, BEM SPEI BCO:014 BENEF:AGUAS DE PANUCO DE CORONAD (DATO NO VERIF POR ESTA INST), SUBSIDIO PAGO CFE DE POZOS CVE RASTREO: 8846APR1202512314827491968 RFC: APC830301JLA IVA: 000000000000.00 SANTANDER HORA LIQ: 12:45:08		109,075.00	1,929,818.67
31-DIC-25	TRANSFERENCIA - ENVIO; (SPEI; BANCA POR INTERNET) REFERENCIA: 0000001		5.00	1,929,813.67
31-DIC-25	I.V.A. ORDEN DE PAGO SPEI REFERENCIA: 0000001		0.80	1,929,812.87
31-DIC-25	COMPRA ORDEN DE PAGO SPEI 0000001 =REFERENCIA CTA/CLABE: 014194180003393905, BEM SPEI BCO:014 BENEF:SISTEMA PARA EL DESARROLLO INTE (DATO NO VERIF POR ESTA INST), FINIQUITO SUBSIDIO MES DICIEMBRE CVE RASTREO: 8846APR1202512314827633758 RFC: DIF851022RN2 IVA: 000000000000.00 SANTANDER HORA LIQ: 13:08:02		130,094.29	1,799,718.58

DETALLE DE MOVIMIENTOS (PESOS) (CONTINUACION) ▼

Enlace Global Pm S/Intereses

FECHA	DESCRIPCIÓN / ESTABLECIMIENTO	MONTO DEL DEPOSITO	MONTO DEL RETIRO	SALDO
31-DIC-25	TRANSFERENCIA - ENVIO; (SPEI; BANCA POR INTERNET) REFERENCIA: 0000001		5.00	1,799,713.58
31-DIC-25	I.V.A. ORDEN DE PAGO SPEI REFERENCIA: 0000001		0.80	1,799,712.78
31-DIC-25	TRASPASO A CUENTA DE TERCEROS 0000000001 IVA:00000000.00 , A LA CUENTA: 0154503396 COMBUSTIBLE GENERAL AL R.F.C. LUMA370418MY9		137,275.18	1,662,437.60
31-DIC-25	Comision x Internet 1 Transferencias Tercero Banorte		3.00	1,662,434.60
31-DIC-25	IVA Com x Internet 1 Transferencias Tercero Banorte		0.48	1,662,434.12
31-DIC-25	TRASPASO A CUENTA DE TERCEROS 0000000002 IVA:00000000.00 , A LA CUENTA: 0154503396 DIESEL AL R.F.C. LUMA370418MY9		73,535.72	1,588,898.40
31-DIC-25	Comision x Internet 2 Transferencias Tercero Banorte		3.00	1,588,895.40
31-DIC-25	IVA Com x Internet 2 Transferencias Tercero Banorte		0.48	1,588,894.92
31-DIC-25	CHEQUE PAGADO 0000658		21,364.00	1,567,530.92
31-DIC-25	CHEQUE PAGADO 0000657		23,298.90	1,544,232.02
31-DIC-25	CHEQUE PAGADO 0000656		58,328.88	1,485,903.14
31-DIC-25	CHEQUE PAGADO 0000660		70,146.00	1,415,757.14
31-DIC-25	CHEQUE PAGADO 0000655		188,658.00	1,227,099.14
31-DIC-25	TRASPASO A CUENTA DE TERCEROS 0000000003 IVA:00000000.00 , A LA CUENTA: 0154503396 COMBUSTIBLE SEGURIDAD PUBLICA AL R.F.C. LUMA370418MY9		125,677.39	1,101,421.75
31-DIC-25	Comision x Internet 3 Transferencias Tercero Banorte		3.00	1,101,418.75
31-DIC-25	IVA Com x Internet 3 Transferencias Tercero Banorte		0.48	1,101,418.27
31-DIC-25	COMPRA ORDEN DE PAGO SPEI 0000001 =REFERENCIA CTA/CLABE: 014194180003396944, BEM SPEI BCO:014 BENEF:MUNICIPIO PANUCO DE CORONAD (DATO NO VERIF POR ESTA INST), REINTEGRO FERIA CVE RASTREO: 8846APR120251231482820118O RFC: TMP360901RB2 IVA: 000000000000.00 SANTANDER HORA LIQ: 14:45:17		80,000.00	1,021,418.27
31-DIC-25	TRANSFERENCIA - ENVIO; (SPEI; BANCA POR INTERNET) REFERENCIA: 0000001		5.00	1,021,413.27
31-DIC-25	I.V.A. ORDEN DE PAGO SPEI REFERENCIA: 0000001		0.80	1,021,412.47
31-DIC-25	COMPRA ORDEN DE PAGO SPEI 0000002 =REFERENCIA CTA/CLABE: 014194180003385942, BEM SPEI BCO:014 BENEF:MUNICIPIO PANUCO DE CORONAD (DATO NO VERIF POR ESTA INST), AGUINALDO SEGUNDA PARTE CVE RASTREO: 8846APR120251231482834014O RFC: TMP360901RB2 IVA: 000000000000.00 SANTANDER HORA LIQ: 15:11:57		287,666.54	733,745.93
31-DIC-25	TRANSFERENCIA - ENVIO; (SPEI; BANCA POR INTERNET) REFERENCIA: 0000002		5.00	733,740.93
31-DIC-25	I.V.A. ORDEN DE PAGO SPEI REFERENCIA: 0000002		0.80	733,740.13
31-DIC-25	COMPRA ORDEN DE PAGO SPEI 0000001 =REFERENCIA CTA/CLABE: 014194180003385942, BEM SPEI BCO:014 BENEF:MUNICIPIO PANUCO DE CORONAD (DATO NO VERIF POR ESTA INST), TRASPASO CUENTAS PROPIAS CVE RASTREO: 8846APR220251231482835742I RFC: TMP360901RB2 IVA: 000000000000.00 SANTANDER HORA LIQ: 15:15:21		622,551.02	111,189.11
31-DIC-25	TRANSFERENCIA - ENVIO; (SPEI; BANCA POR INTERNET) REFERENCIA: 0000001		5.00	111,184.11
31-DIC-25	I.V.A. ORDEN DE PAGO SPEI REFERENCIA: 0000001		0.80	111,183.31
31-DIC-25	COMPRA ORDEN DE PAGO SPEI 0000655 =REFERENCIA CTA/CLABE: 014190655113080132, BEM SPEI BCO:014 BENEF:DESARROLLOS ITURRIA SA DE C (DATO NO VERIF POR ESTA INST), TRANSFORMADOR PAGO 1 DE 2 CVE RASTREO: 8846APR220251231482863073G RFC: DIT1908097Y6 IVA: 000000000000.00 SANTANDER HORA LIQ: 16:09:56		111,177.51	5.80
31-DIC-25	TRANSFERENCIA - ENVIO; (SPEI; BANCA POR INTERNET) REFERENCIA: 0000655		5.00	0.80
31-DIC-25	I.V.A. ORDEN DE PAGO SPEI REFERENCIA: 0000655		0.80	0.00

Banco Mercantil del Norte S.A. Institución de Banca Múltiple Grupo Financiero Banorte. Av. Revolución No. 3000 Colonia La Primavera C.P.64830. Municipio Monterrey Nuevo León. R.F.C. BMN930209927

H. AYUNTAMIENTO DEL MUNICIPIO DE PANUCO DE CORONADO, DGO.
ESTADO DE DURANGO
Auxiliares de Cuentas del 01/dic./2025 al 31/dic./2025
Con saldo y/o movimientos. (De la cuenta: 1112-07-25-00-001 a la 1112-07-25-00-001)

Usr: supervisor
Rep: rptAuxiliarCuentas

Cuentas de Registro

Fecha y hora de Impresión: 27/ene./2026 11:32 p. m.

Cuenta / Poliza	Fecha	Nombre de la Cuenta / Beneficiario	No. Factura	Cheque / Folio	Concepto	Saldo Inicial	Movimientos del Periodo Cargos	Abonos	Saldos
1112-07-25-00-001					Cta. 981	$1,788,321.11	$2,244,672.64	$4,032,993.75	$0.00
C00880	01/12/2025	MARTINEZ RAMOS OSB/		646	GP Folio: 269 (APOYO A PERSONAS DE ESCASOS RECURSOS. GP Folio: 269)		$0.00	$89,000.00	$1,699,321.11
C00864	02/12/2025	DIF PANUCO DE CORON		0	GP Folio: 264 (SUBSIDIIO A DIF. GP Folio: 264)		$0.00	$26,474.00	$1,672,847.11
C00865	02/12/2025	SARIÑANA JIMENEZ RIC	6638D	0	GP SARIÑANA JIMENEZ RICARDO, Folio Pago: 303 (PAGO TOLDO PARA EXPO		$0.00	$20,000.00	$1,652,847.11
C00866	02/12/2025	COMISION FEDERAL DE	RECIBO	0	GP COMISION FEDERAL DE ELECTRICIDAD, Folio Pago: 304 (PAGO ENERGIA I		$0.00	$63,832.52	$1,589,014.59
C00867	02/12/2025	COMISION FEDERAL DE	RECIBO	0	Cancelación GP COMISION FEDERAL DE ELECTRICIDAD, Folio Pago: 304 (PAG		$0.00	-$63,832.52	$1,652,847.11
C00868	02/12/2025	COMISION FEDERAL DE	EDO CTA	0	GP COMISION FEDERAL DE ELECTRICIDAD, Folio Pago: 305 (PAGO ENERGIA		$0.00	$63,832.52	$1,589,014.59
C00868	02/12/2025	COMISION FEDERAL DE	EDO CTA	0	GP COMISION FEDERAL DE ELECTRICIDAD, Folio Pago: 305 (PAGO ENERGIA		$0.00	$5,872.23	$1,583,142.36
C00869	02/12/2025	COMISION FEDERAL DE	EDO CTA	0	GP COMISION FEDERAL DE ELECTRICIDAD, Folio Pago: 306 (PAGO DE CONTI		$0.00	$5,192.36	$1,577,950.00
E00055	02/12/2025	GARCIA VARELA ELIDA /		0	PAGO PENSION ALIMENTICIA (PAGO PENSION ALIMENTICIA)		$0.00	$830.00	$1,577,120.00
C00870	02/12/2025	BOOCLE ENTERTAINME	229267	0	GP BOOCLE ENTERTAINMENT, Folio Pago: 307 (PAGO PRODUCCION DE VIDE		$0.00	$40,600.00	$1,536,520.00
C00871	03/12/2025	CARREON ESCOBEDO H	6F885	0	GP CARREON ESCOBEDO HECTOR ANTONIO, Folio Pago: 308 (PAGO CARNE		$0.00	$7,840.00	$1,528,680.00
C00875	03/12/2025	SOTO ENRIQUEZ CESAF	E4770	648	GP SOTO ENRIQUEZ CESARIO, Folio Pago: 311 (PAGO DE HIELO PARA EVENT		$0.00	$7,620.00	$1,521,060.00
I00543	03/12/2025				DEPOSITO PENIDIENTE DE PAGO ISR PARTICIPABLE (DEPOSITO PENIDIENTE		$30,559.00	$0.00	$1,551,619.00
C00872	04/12/2025	BORGES HERNANDEZ A	FD358	0	GP BORGES HERNANDEZ ANGEL ANTONIO, Folio Pago: 309 (PAGO CAUCHOS		$0.00	$2,337.28	$1,549,281.72
C00873	04/12/2025	AGUAS DE PANUCO DE		0	GP Folio: 265 (APOYO AGUAS DE PANUCO PARA PAGO DE ENERGIA ELECTRI		$0.00	$115,113.00	$1,434,168.72
C00874	05/12/2025	GOBIERNO DEL ESTADC	52B9F1	0	GP GOBIERNO DEL ESTADO DE DURANGO, Folio Pago: 310 (PAGO FACTURAS		$0.00	$20,000.00	$1,414,168.72
C00876	05/12/2025	RODRIGUEZ RENTERIA	38F4F	649	GP RODRIGUEZ RENTERIA SAHID JOAQUIN, Folio Pago: 312 (PAGO DE BAND/		$0.00	$8,120.00	$1,406,048.72
C00898	05/12/2025	MARTINEZ QUIRALTE O(	FB6AB	0	GP MARTINEZ QUIRALTE OCTAVIO, Folio Pago: 326 (PAGO SONORIZACION DI		$0.00	$236,620.00	$1,169,428.72
I00545	05/12/2025		REINTEGRO		IR:530, PARTICIPACIONES FEDERALES 2025 (REINTEGRO POR OBSERVACION		$2,800.00	$0.00	$1,172,228.72
I00546	05/12/2025		REINTEGRO		IR:531, PARTICIPACIONES FEDERALES 2025 (REINTEGRO POR OBSERVACION		$42,700.00	$0.00	$1,214,928.72
C00877	08/12/2025	ROCHA ADAME SIFRIDO		650	GP Folio: 266 (PAGO CONVENIO LABORAL A TRABAJADOR. GP Folio: 266)		$0.00	$11,662.37	$1,203,266.35
C00878	08/12/2025	MORENO CASTAÑEDA F		0	GP Folio: 267 (APOYO A INSTITUCIONES DE ENSEÑANZA Y PERSONAS DE ES		$0.00	$1,589.00	$1,201,677.35
C00882	09/12/2025	MARTINEZ TOLENTINO F	8851B	0	GP MARTINEZ TOLENTINO RAQUEL, Folio Pago: 313 (PAGO DE ARREGLOS FL		$0.00	$28,312.26	$1,173,365.09
C00897	09/12/2025	BERUMEN LOZANO MAN	VARIOS	651	GP BERUMEN LOZANO MANUEL, Folio Pago: 325 (PAGO DE SERVICIO DE MUS		$0.00	$53,940.00	$1,119,425.09
C00883	10/12/2025	GRUPO PARISINA SA DE	250416	0	GP GRUPO PARISINA SA DE CV , Folio Pago: 314 (PAGO DE DECORACION NA\		$0.00	$18,843.62	$1,100,581.47
C00884	10/12/2025	VALDEPEÑA ESTRADA A	51CD0	0	GP VALDEPEÑA ESTRADA ADRIA HORTENCIA, Folio Pago: 315 (PAGO DE SEF		$0.00	$4,255.00	$1,096,326.47
C00885	11/12/2025	ARCE RAMIREZ GERARI		0	GP Folio: 271 (APOYO A PERSONAS DE ESCASOS RECURSOS. GP Folio: 271)		$0.00	$2,239.89	$1,094,086.58
C00886	11/12/2025	ARCE RAMIREZ GERARI	E39EA	0	GP ARCE RAMIREZ GERARDO, Folio Pago: 316 (PAGO DE RENTA DE MOBILIAI		$0.00	$6,039.69	$1,088,046.89
C00887	11/12/2025	SANCHEZ ANEL ADAN	4F57D	0	GP SANCHEZ ANEL ADAN, Folio Pago: 317 (PAGO DE PAQUETE DE PIROTECN		$0.00	$17,400.00	$1,070,646.89
C00888	11/12/2025	BLANCO GONZALEZ MAI		0	GP Folio: 272 (APOYO A INSTITUCIONES SIN FINES DE LUCRO. GP Folio: 272)		$0.00	$4,640.00	$1,066,006.89
C00889	12/12/2025	ACOSTA GUERRERO AR	VARIOS	0	GP ACOSTA GUERRERO ARTEMIO, Folio Pago: 318 (PAGO DE RENTA DE MOE		$0.00	$20,729.20	$1,045,277.69

H. AYUNTAMIENTO DEL MUNICIPIO DE PANUCO DE CORONADO, DGO.
ESTADO DE DURANGO
Auxiliares de Cuentas del 01/dic./2025 al 31/dic./2025
Con saldo y/o movimientos. (De la cuenta: 1112-07-25-00-001 a la 1112-07-25-00-001)
Cuentas de Registro

Usr: supervisor
Rep: rptAuxiliarCuentas

Fecha y hora de Impresión: 27/ene./2026 11:32 p. m.

Cuenta / Poliza	Fecha	Nombre de la Cuenta / Beneficiario	No. Factura	Cheque / Folio	Concepto	Saldo Inicial / Movimientos del Periodo Cargos	Abonos	Saldos
C00890	12/12/2025	TALAMANTES GOMEZ M	21F86	0	GP TALAMANTES GOMEZ MIGUEL ANGEL, Folio Pago: 319 (PAGO HONORARIC	$0.00	$42,400.00	$1,002,877.69
E00056	12/12/2025	SERVICIO DE ADMINISTI		639145646	PAGO DE IMPUESTOS CORRESPONDIENTES EL MES DE NOVIEMBRE (PAGC	$0.00	$4,163.00	$998,714.69
C00891	12/12/2025	SERVICIO DE ADMINISTI	639145397	0	GP SERVICIO DE ADMINISTRACIÓN TRIBUTARIA, Folio Pago: 320 (PAGO DE IM	$0.00	$6,167.00	$992,547.69
C00892	12/12/2025	SERVICIO DE ADMINISTI	25600001321	0	GP SERVICIO DE ADMINISTRACIÓN TRIBUTARIA, Folio Pago: 321 (PAGO DE IM	$0.00	$107,330.00	$885,217.69
E00057	12/12/2025	SERVICIO DE ADMINISTI		2545800132	PAGO DE IMPUESTOS CORRESPONDIENTES AL MES DE NOVIEMBRE (PAGO	$0.00	$103,310.00	$781,907.69
C00852	15/12/2025	EMPLEADOS		463	CH-657 PAGO DE AGUINALDO 2025 (PAGO DE AGUINALDO 2025	$0.00	$23,298.90	$758,608.79
C00893	15/12/2025	VARIOS	VARIOS	653	GP VARIOS, Folio Pago: 322 (PAGO DE GASTOS VARIOS. GP VARIOS, Folio Pag	$0.00	$80,000.00	$678,608.79
I00530	16/12/2025		C6985		IR:518, PARTICIPACIONES FEDERALES 2025 (IEPS SOBRE SOBRE PRODUCC	$45,680.17	$0.00	$724,288.96
C00895	16/12/2025	BERUMEN LOZANO MAN	DDB24	654	GP BERUMEN LOZANO MANUEL, Folio Pago: 323 (PAGO DE MUSICA PARA EVI	$0.00	$7,968.00	$716,320.96
C00910	16/12/2025	MARTINEZ RAMOS OSB/		652	GP Folio: 277 (APOYO A PERSONAS DE ESCASOS RECURSOS. GP Folio: 277)	$0.00	$186,500.00	$529,820.96
D00166	18/12/2025				TRASPASO ENTRE CUENTAS (TRASPASO ENTRE CUENTAS)	$0.00	$132,352.46	$397,468.50
D00167	19/12/2025				TRASPASO ENTRE CUENTAS (TRASPASO ENTRE CUENTAS)	$0.00	$5,135.72	$392,332.78
C00896	19/12/2025	QUALITAS COMPAÑIA DI	3BAEA	0	GP QUALITAS COMPAÑIA DE SEGUROS SA DE CV, Folio Pago: 324 (PAGO DE	$0.00	$23,954.79	$368,377.99
E00058	19/12/2025	GARCIA VARELA ELIDA /		0	PAGO PENSION ALIMENTICIA (PAGO PENSION ALIMENTICIA)	$0.00	$830.00	$367,547.99
C00899	29/12/2025	RAMIREZ ALVARADO AL	898993	0	GP RAMIREZ ALVARADO ALBERTO, Folio Pago: 327 (PAGO DE FINIQUITO DE \	$0.00	$1,548.75	$365,999.24
C00817	31/12/2025	BANCO MERCANTIL DEL	EDO CTA	0	GP Directo 270 BANCO MERCANTIL DEL NORTE SA, Pago: 279 (COMISIONES E	$0.00	$220.40	$365,778.84
I00531	31/12/2025		EFC90		IR:519, PARTICIPACIONES FEDERALES 2025 (ISR ENAJENACION DE BIENES II	$2,418.04	$0.00	$368,196.88
I00532	31/12/2025		F305A		IR:520, PARTICIPACIONES FEDERALES 2025 (IMPUESTO A LA VENTA FINAL D	$1,384.35	$0.00	$369,581.23
I00534	31/12/2025		1C0D84		IR:522, PARTICIPACIONES FEDERALES 2025 (PARTICIPACIONES CORRESPON	$2,118,599.14	$0.00	$2,488,180.37
C00823	31/12/2025	DESARROLLOS ITURRIA	22764	0	GP DESARROLLOS ITURRIA SA DE CV, Folio Pago: 282 (PAGO DE TRANSFORI	$0.00	$111,177.51	$2,377,002.86
D00168	31/12/2025				TRASPASO ENTRE CUENTAS (TRASPASO ENTRE CUENTAS)	$0.00	$287,666.54	$2,089,336.32
D00169	31/12/2025				TRASPASO ENTRE CUENTAS (TRASPASO ENTRE CUENTAS)	$0.00	$622,551.02	$1,466,785.30
C00856	31/12/2025	EMPLEADOS		656	PAGO 2DA QUINCENA DICIEMBRE (PAGO 2DA QUINCENA DICIEMBRE. GP Foli	$0.00	$58,328.88	$1,408,456.42
C00861	31/12/2025	VARIOS	VARIOS	658	GP VARIOS, Folio Pago: 302 (PAGO DE PREMIOS A EVENTOS DEPORTIVOS Y	$0.00	$21,364.00	$1,387,092.42
C00862	31/12/2025	CISNEROS CERVANTES		637	GP Folio: 262 (PAGO CONVENIO LABORAL A TRABAJADOR. GP Folio: 262)	$0.00	$17,169.00	$1,369,923.42
C00863	31/12/2025			641	GP Folio: 263 (PAGO CONVENIO LABORAL A TRABAJADOR. GP Folio: 263)	$0.00	$10,006.00	$1,359,917.42
C00881	31/12/2025	MARTINEZ RAMOS OSB/		647	GP Folio: 270 (APOYO A PERSONAS DE ESCASOS RECURSOS. GP Folio: 270)	$0.00	$184,552.00	$1,175,365.42
C00900	31/12/2025	COMISION FEDERAL DE	EDO CTA	0	GP COMISION FEDERAL DE ELECTRICIDAD, Folio Pago: 328 (PAGO ENERGIA I	$0.00	$82,188.51	$1,093,176.91
C00900	31/12/2025	COMISION FEDERAL DE	EDO CTA	0	GP COMISION FEDERAL DE ELECTRICIDAD, Folio Pago: 328 (PAGO ENERGIA I	$0.00	$5,247.27	$1,087,929.64
C00901	31/12/2025	MARTINEZ RAMOS OSB/		655	GP Folio: 274 (APOYO A PERSONAS DE ESCASOS RECURSOS. GP Folio: 274)	$0.00	$188,658.00	$899,271.64
C00901	31/12/2025	MARTINEZ RAMOS OSB/		655	CH-659 CANCELADO (APOYO A PERSONAS DE ESCASOS RECURSOS. GP Foli	$0.00	$0.00	$899,271.64
C00902	31/12/2025	VARIOS	VARIOS	660	GP VARIOS, Folio Pago: 329 (PAGO DE GASTOS VARIOS. GP VARIOS, Folio Pag	$0.00	$70,146.00	$829,125.64
C00903	31/12/2025	LUGO MADEL FRANCISC	E9D93	0	GP LUGO MADEL FRANCISCA, Folio Pago: 330 (PAGO SUMINISTRO DE COMBU	$0.00	$125,677.39	$703,448.25
D00170	31/12/2025				TRASPASO ENTRE CUENTAS (TRASPASO ENTRE CUENTAS)	$0.00	$80,000.00	$623,448.25

H. AYUNTAMIENTO DEL MUNICIPIO DE PANUCO DE CORONADO, DGO.
ESTADO DE DURANGO

Auxiliares de Cuentas del 01/dic./2025 al 31/dic./2025

Con saldo y/o movimientos. (De la cuenta: 1112-07-25-00-001 a la 1112-07-25-00-001)

Cuentas de Registro

Usr: supervisor
Rep: rptAuxiliarCuentas

Fecha y hora de Impresión: 27/ene./2026 11:32 p. m.

Cuenta **Nombre de la Cuenta**

Poliza	Fecha	Beneficiario	No. Factura	Cheque / Folio	Concepto	Saldo Inicial	Movimientos del Periodo		
							Cargos	Abonos	Saldos
C00904	31/12/2025	AGUAS DE PANUCO DE		0	GP Folio: 275 (SUBSIDIO A AGUAS DE PANUCO PAGO DE NOMINA Y AGUINALI		$0.00	$109,075.00	$514,373.25
C00905	31/12/2025	DIF PANUCO DE CORON		0	GP Folio: 276 (SUBSIDIO A DIF CORRESPONDIENTE AL MES DE DICIEMBRE. G		$0.00	$130,094.29	$384,278.96
C00906	31/12/2025	LUGO MADEL FRANCISC	10B2BF	0	GP LUGO MADEL FRANCISCA, Folio Pago: 331 (PAGO SUMINISTRO DE COMBU		$0.00	$73,535.72	$310,743.24
C00907	31/12/2025	LUGO MADEL FRANCISC	0D03D	0	GP LUGO MADEL FRANCISCA, Folio Pago: 332 (PAGO SUMINISTRO DE COMBU		$0.00	$137,275.18	$173,468.06
C00908	31/12/2025	LEVEL PEOPLE	582F2	0	GP LEVEL PEOPLE, Folio Pago: 333 (PAGO COMISION POR VENTA DE BOLETC		$0.00	$174,000.00	-$531.94
I00544	31/12/2025		REINTEGRO		IR:529, PARTICIPACIONES FEDERALES 2025 (REINTEGRO POR BOSERVACION		$531.94	$0.00	$0.00
					Total :	**1,788,321.11**	**2,244,672.64**	**4,032,993.75**	**0.00**

CONCILIACIÓN BANCARIA

H. AYUNTAMIENTO DE PANUCO DE CORONADO, DGO.
Banco: BANCO MERCANTIL DEL NORTE, S.A. Sucursal: 7482 No. Cta. 1298251833
Conciliación Bancaria correspondiente al mes de : DICIEMBRE 2025
Saldo del Estado de Cuenta Bancario al 31 de DICIEMBRE de 2025 $ 106.56

Mas: Depósitos no acreditados por el banco.

FECHA	CONCEPTO	IMPORTE

0.00

Menos: Cheques expedidos y no cobrados

FECHA	NUMERO	BENEFICIARIO	CONCEPTO	IMPORTE

$ -

Mas: Cargos del Banco no correspondidos.

FECHA	CONCEPTO	IMPORTE

$ -

Menos: Créditos del banco no correspondidos.

FECHA	CONCEPTO	IMPORTE
		0.00

$ -

Saldo en libros al 31 de DICIEMBRE de 2025 $ 106.56

LIC. GASTON ARMANDO BRISEÑO CASTAÑEDA
PRESIDENTE MUNICIPAL

LIL OSBALDO MARTINEZ RAMOS
TESORERO MUNICIPAL

C. FRANCISCA BERUMEN LEYVA
SÍNDICO MUNICIPAL

BANORTE

ESTADO DE CUENTA / ENLACE GLOBAL PM C/INTERESES

FAISMUN 2025
MUNICIPIO DE PANUCO DE CORONADO
CALLE EDIFICIO FCO SARABIA SN
LOC FRANCISCO I MADERO
PANUCO DE CORONADO DGO. C.P. 34770
SUCURSAL: 7482 GUADALUPE VICTORIA
TIPO DE ENVÍO: CORREO

NO. DE CLIENTE: 16894716
RFC: TMP360901RB2

DATOS DE SUCURSAL:
PLAZA: 9987 PLAZA CANATLAN
DIRECCIÓN: CARRILLO PUERTO OTE. 105 CENTRO
TELÉFONO: 8821267

INFORMACIÓN DEL PERIODO	
Periodo	Del 01/Diciembre/2025 al 31/Diciembre/2025
Fecha de corte	31/Diciembre/2025
Moneda	PESOS

RESUMEN INTEGRAL

Producto	No. de Cuenta	CLABE	Saldo anterior	Saldo al corte
ENLACE GLOBAL PM C/INTERESES	1298251833	072 023 01298251833 8	$910,666.20	$106.56
TOTAL			$910,666.20	$106.56

DETALLE	ENLACE GLOBAL PM C/INT. ▼
Resumen del periodo	
Saldo inicial del periodo	$ 910,666.20
+ Total de depósitos	$ 1,194.60
- Total de retiros	$ 911,831.80
+ Intereses Netos Ganados	$ 100.76
- Total de comisiones Cobradas / Pagadas	$ 20.00
- IVA sobre comisiones (16%)	$ 3.20
- Intereses Cobrados / Pagados	$ 0.00
Saldo actual	$ 106.56
Saldo disponible al día*	$ 106.56
Saldo Promedio	
Saldo promedio mínimo	$ 0.00
En el Periodo 01 Dic al 31 Dic:	$ 417,906.81
Días que comprende el periodo	31
Intereses devengados	
Tasa Bruta Anual	0.28%
Interés Tasa Bruta Anual	$ 100.76
Retención de ISR	$ 0.00
INTERESES NETOS GANADOS	$ 100.76
Saldo no disponible al día	
Depósitos de Cheques S.B.C.	$0.00
Ret. Garantía Líquida	$0.00
Comisiones pendientes de aplicar	$0.00
Compras no aplicadas	$0.00
TOTAL	$0.00
Resumen de comisiones	
Cheques girados	0
Cheques girados sin comisión	0
Cheques girados con comisión	0
Importe de la comisión	$ 0.00
Por cheques devueltos	$ 0.00
Otras comisiones	$ 20.00

ENLACE GLOBAL PM C/INTERESES
(Saldo inicial de $910,666.20)

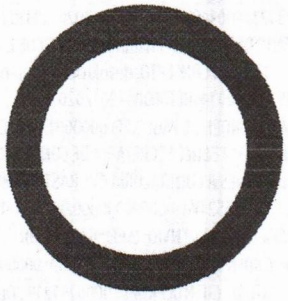

DEPÓSITOS	$1,194.60
RETIROS	$911,831.80
COMISIONES	$20.00
OTROS CARGOS	$3.20
SALDO FINAL	$106.56

DETALLE DE MOVIMIENTOS (PESOS)▼

Enlace Global Pm C/Intereses

FECHA	DESCRIPCIÓN / ESTABLECIMIENTO	MONTO DEL DEPOSITO	MONTO DEL RETIRO	SALDO
30-NOV-25	SALDO ANTERIOR			910,666.20
11-DIC-25	COMPRA ORDEN DE PAGO SPEI 0007080 =REFERENCIA CTA/CLABE: 012194004902685698, BEM SPEI BCO:012 BENEF:HECTOR ARTURO UGUES MANCH (DATO NO VERIF POR ESTA INST), COLOCACION BIODEGESTOR LOC ARTURO BERNAL CVE RASTREO: 8846APR220251211475670496 8 RFC: UUMH811212E52 IVA: 000000000000.00 BBVA MEXICO HORA LIQ: 14:01:25		182,495.86	728,170.34
11-DIC-25	TRANSFERENCIA - ENVIO; (SPEI; BANCA POR INTERNET) REFERENCIA: 0007080		5.00	728,165.34
11-DIC-25	I.V.A. ORDEN DE PAGO SPEI REFERENCIA: 0007080		0.80	728,164.54
12-DIC-25	COMPRA ORDEN DE PAGO SPEI 0000655 =REFERENCIA CTA/CLABE: 014190655113080132, BEM SPEI BCO:014 BENEF:DESARROLLOS ITURRIA SA DE C (DATO NO VERIF POR ESTA INST), CARCAMO SANITARIO LOC IGNACIO ZARAGOZA CVE RASTREO: 8846APR220251212476056553 9 RFC: DIT1908097Y6 IVA: 000000000000.00 SANTANDER HORA LIQ: 10:58:13		275,801.24	452,363.30
12-DIC-25	TRANSFERENCIA - ENVIO; (SPEI; BANCA POR INTERNET) REFERENCIA: 0000655		5.00	452,358.30
12-DIC-25	I.V.A. ORDEN DE PAGO SPEI REFERENCIA: 0000655		0.80	452,357.50
17-DIC-25	COMPRA ORDEN DE PAGO SPEI 0007080 =REFERENCIA CTA/CLABE: 012194004902685698, BEM SPEI BCO:012 BENEF:HECTOR ARTURO UGUES MANCH (DATO NO VERIF POR ESTA INST), AMPLIACION AGUA POTABLE COL EL ABUELO CVE RASTREO: 8846APR120251217478051700 9 RFC: UUMH811212E52 IVA: 000000000000.00 BBVA MEXICO HORA LIQ: 11:34:56		394,202.31	58,155.19
17-DIC-25	TRANSFERENCIA - ENVIO; (SPEI; BANCA POR INTERNET) REFERENCIA: 0007080		5.00	58,150.19
17-DIC-25	I.V.A. ORDEN DE PAGO SPEI REFERENCIA: 0007080		0.80	58,149.39
17-DIC-25	20251217400140BET0000472617020 SPEI RECIBIDO, BCO:0014 SANTANDER HR LIQ: 11:48:15 DEL CLIENTE DESARROLLOS ITURRIA SA DE CV DE LA CLABE 014190655113080132 CON RFC DIT1908097Y6 CONCEPTO: devolucion de retencion REFERENCIA: 7261702 CVE RAST: 20251217400140BET0000472617020	1,188.80		59,338.19
17-DIC-25	COMPRA ORDEN DE PAGO SPEI 0000001 =REFERENCIA CTA/CLABE: 014190655035018059, BEM SPEI BCO:014 BENEF:SECRETARIA DE CONTALORI (DATO NO VERIF POR ESTA INST), PAGO DE RETENCIONES A CONTRALORIA CVE RASTREO: 8846APR220251217478065713 2 RFC: GED620101652 IVA: 000000000000.00 SANTANDER HORA LIQ: 12:00:31		43,832.18	15,506.01
17-DIC-25	TRANSFERENCIA - ENVIO; (SPEI; BANCA POR INTERNET) REFERENCIA: 0000001		5.00	15,501.01
17-DIC-25	I.V.A. ORDEN DE PAGO SPEI REFERENCIA: 0000001		0.80	15,500.21
19-DIC-25	DEPOSITO DE CUENTA PROPIA 0000251219 , DE LA CUENTA 1039243394	5.80		15,506.01
19-DIC-25	TRASPASO A CUENTA DE TERCEROS 0000000858 IVA:00000000.00 , A LA CUENTA: 0181615398 SERVICIO DE MANTENIMIENTO Y REPARACION DE VEHICULO AL R.F.C: VISG8106079V7		15,500.21	5.80
31-DIC-25	LIQ.INT.S/TASA LIQ 2025-12-31	100.76		106.56

OTROS▼

Cargos Objetados en el Periodo

Folio	Fecha	Tipo de Cargo	Monto	Fecha de Cargo
N/A	N/A	N/A	N/A	N/A

Informe de Depósitos en efectivo (IDE) mayores a $15,000 pesos

Mes:	**DICIEMBRE de 2025**
Excedentes de depósitos	$ 74,847.24
Tipo de Cambio	$ 17.9667
Resumen por cliente del ejercicio 2025	
Monto de excedente de depósitos	$ 2,151,555.04

***Los depósitos en efectivo presentados en el presente informe son aquellos que exceden la cantidad de $15,000 (Quince mil pesos 00/100) de forma acumulada en todas las cuentas bajo titularidad del cliente dentro de un mes calendario.**

Ganancia Anual Total (GAT)

NO. DE CUENTA	GAT NOMINAL [1]	GAT REAL [2]	(+) INTERESES APLICABLES	(-) TOTAL DE COMISIONES
N/A	N/A	N/A	N/A	N/A

[1] **Antes de Impuestos**

[2] **La GAT REAL es el rendimiento que obtendría después de descontar la inflación estimada**

H. AYUNTAMIENTO DEL MUNICIPIO DE PANUCO DE CORONADO, DGO.
ESTADO DE DURANGO

Auxiliares de Cuentas del 01/ene./2025 al 31/dic./2025

Con saldo y/o movimientos. (De la cuenta: 1112-03-25-00-001 a la 1112-03-25-00-001)

Cuentas de Registro

Usr: supervisor
Rep: rptAuxiliarCuentas

Fecha y hora de Impresión: 22/ene./2026 01:06 p. m.

Cuenta / Poliza	Fecha	Nombre de la Cuenta / Beneficiario	No. Factura	Cheque / Folio	Concepto	Saldo Inicial	Movimientos del Periodo Cargos	Abonos	Saldos
1112-03-25-00-001					**Cta. 833**	**$0.00**	**$10,185,899.11**	**$10,185,792.55**	**$106.56**
I00065	01/01/2025		010125		IR:64, FAISMUN 2025 (DEPOSITO POR APERTURA DE CUENTA IR Folio: 64)		$0.10	$0.00	$0.10
I00115	20/02/2025		CFDI FA693C		IR:114, FAISMUN 2025 (LIQUIDACION CORRESPONDIENTE AL MES DE ENERO		$1,097,258.00	$0.00	$1,097,258.10
C00077	21/02/2025	QUEVEDO MACIAS MAR		210225	GP Folio: 19 (ESTIMACION UNICA FINIQUITO DE LA OBRA SUMINISTRO E INST		$0.00	$876,968.49	$220,289.61
I00116	28/02/2025		CFDI 1594		IR:115, FAISMUN 2025 (LIQUIDACION CORRESPONDIENTE AL MES DE FEBREF		$1,009,414.00	$0.00	$1,229,703.61
I00117	28/02/2025		280225		IR:116, FAISMUN 2025 (RENDIMIENTOS FINANCIEROS DEL MES DE FEBRERO		$23.64	$0.00	$1,229,727.25
C00134	24/03/2025	QUEVEDO MACIAS MAR		240325	GP Folio: 35 (ESTIMACION 1 REHABILITACION DE POZO PROFUNDO DE AGUA		$0.00	$947,100.00	$282,627.25
C00135	26/03/2025	ARQUITECTOS Y CIVILE:		260325	GP Folio: 36 (ESTIMACION 1 FINIQUITO REHABILITACION DE COMO EN CANCH		$0.00	$181,290.59	$101,336.66
I00164	31/03/2025		CFDI 1630		IR:163, FAISMUN 2025 (LIQUIDACION CORRESPONDIENTE AL MES DE MARZO		$1,009,414.00	$0.00	$1,110,750.66
I00165	31/03/2025		310325		IR:164, FAISMUN 2025 (RENDIMIENTOS FINANCIEROS DEL MES DE MARZO 20		$236.96	$0.00	$1,110,987.62
I00188	30/04/2025		CFDI A42		IR:187, FAISMUN 2025 (LIQUIDACION CORRESPONDIENTE AL MES DE ABRIL 2		$1,009,414.00	$0.00	$2,120,401.62
I00189	30/04/2025		300425		IR:188, FAISMUN 2025 (RENDIMIENTOS FINANCIEROS DEL MES DE ABRIL 202		$267.08	$0.00	$2,120,668.70
I00241	30/05/2025		CFDI 1693		IR:240, FAISMUN 2025 (LIQUIDACION CORRESPONDIENTE AL MES DE MAYO 2		$1,009,414.00	$0.00	$3,130,082.70
I00242	31/05/2025		310525		IR:241, FAISMUN 2025 (RENDIMIENTOS FINANCIEROS DEL MES DE MAYO 202		$527.02	$0.00	$3,130,609.72
C00347	12/06/2025	QUEVEDO MACIAS MAR		120625	GP Folio: 84 (ESTIMACION 1 FINIQUITO INSTALACION DE PANELES SOLARES I		$0.00	$935,642.49	$2,194,967.23
C00348	23/06/2025	QUEVEDO MACIAS MAR		230625	GP Folio: 85 (ESTIMACION 1 FINIQUITO INSTALACION DE PANELES SOLARES		$0.00	$1,843,871.80	$351,095.43
I00297	30/06/2025		CFDI 1738		IR:296, FAISMUN 2025 (LIQUIDACION CORRESPONDIENTE AL MES DE JUNIO 2		$1,009,414.00	$0.00	$1,360,509.43
I00298	30/06/2025		300625		IR:297, FAISMUN 2025 (RENDIMIENTOS FINANCIEROS DEL MES DE JUNIO 202		$485.33	$0.00	$1,360,994.76
I00342	31/07/2025		CFDI 1790		IR:341, FAISMUN 2025 (LIQUIDACION CORRESPONDIENTE AL MES DE JULIO 2		$1,009,414.00	$0.00	$2,370,408.76
I00343	31/07/2025		310725		IR:342, FAISMUN 2025 (RENDIMIENTOS FINANCIEROS DEL MES DE JULIO 202		$336.00	$0.00	$2,370,744.76
C00529	04/08/2025	QUEVEDO MACIAS MAR		040825	GP Folio: 130 (ESTIMACION 1 FINIQUITO INSTALACION DE PANELES SORALES		$0.00	$2,268,054.58	$102,690.18
I00384	29/08/2025		CFDI 1814		IR:383, FAISMUN 2025 (LIQUIDACION CORRESPONDIENTE AL MES DE AGOST(		$1,009,414.00	$0.00	$1,112,104.18
I00385	29/08/2025		290825		IR:384, FAISMUN 2025 (RENDIMIENTOS FINANCIEROS DEL MES DE AGOSTO 2		$75.28	$0.00	$1,112,179.46
C00530	29/08/2025	QUEVEDO MACIAS MAR		290825	GP Folio: 131 (ESTIMACION 1 INSTALACION DE PANELES SORALES EN POZO		$0.00	$615,963.33	$496,216.13
C00531	29/08/2025	QUEVEDO MACIAS MAR		290825	GP Folio: 132 (ESTIMACION 1 FINIQUITO INSTALACION DE PANELES SORALES		$0.00	$494,867.35	$1,348.78
C00531	29/08/2025	QUEVEDO MACIAS MAR		290825	ESTIMACION 1 FINIQUITO INSTALACION DE PANELES SORALES EN POZO DE		$0.00	$1,273.50	$75.28
I00404	30/09/2025		RENDIMIENT		IR:403, FAISMUN 2025 (RENDIMIENTOS FINANCIEROS SEPTIEMBRE IR Folio: 4(		$3.65	$0.00	$78.93
I00420	30/09/2025		190626		IR:418, FAISMUN 2025 (FAISMUN CORRESPONDIENTE AL MES DE SEPTIEMBR		$1,009,414.00	$0.00	$1,009,492.93
I00474	31/10/2025		EF3F9		IR:472, FAISMUN 2025 (FAISMUN CORRESPONDIENTE AL MES DE OCTUBRE IF		$1,009,410.00	$0.00	$2,018,902.93
I00475	31/10/2025		RENDIMIENT		IR:473, FAISMUN 2025 (RENDIMIENTOS FINANCIEROS OCTUBRE IR Folio: 473)		$251.25	$0.00	$2,019,154.18
I00506	11/11/2025		RENDIMIENT		IR:500, FAISMUN 2025 (RENDIMIENTOS FINANCIEROS IR Folio: 500)		$66.82	$0.00	$2,019,221.00
C00743	13/11/2025	UGUES MANCHA HECTC		0	GP Folio: 230 (PAGO DE ESTIMACION UNO (UNICA) DE LA OBRA SUMINISTRO		$0.00	$364,991.72	$1,654,229.28

H. AYUNTAMIENTO DEL MUNICIPIO DE PANUCO DE CORONADO, DGO.
ESTADO DE DURANGO
Auxiliares de Cuentas del 01/ene./2025 al 31/dic./2025
Con saldo y/o movimientos. (De la cuenta: 1112-03-25-00-001 a la 1112-03-25-00-001)
Cuentas de Registro

User: supervisor
Rep: rptAuxiliarCuentas

Fecha y hora de Impresión: 22/ene./2026 01:06 p. m.

Cuenta / Poliza	Fecha	Nombre de la Cuenta / Beneficiario	No. Factura	Cheque / Folio	Concepto	Saldo Inicial	Movimientos del Periodo Cargos	Abonos	Saldos
C00742	19/11/2025	UGUES MANCHA HECTC		0	GP Folio: 229 (PAGO ESTIMACION UNO (UNICA) DE LA OBRA CONSTRUCCION		$0.00	$743,902.10	$910,327.18
C00737	30/11/2025	BANCO MERCANTIL DEL	EDO CTA	0	GP Directo 224 BANCO MERCANTIL DEL NORTE SA, Pago: 224 (COMISIONES E		$0.00	$11.60	$910,315.58
I00486	30/11/2025		RENDIMIENT		IR:481, FAISMUN 2025 (RENDIMIENTOS FINANCIEROS NOVIEMBRE IR Folio: 48		$350.62	$0.00	$910,666.20
C00832	11/12/2025	UGUES MANCHA HECTC		0	GP Folio: 252 (PAGO ESTIMACION UNO (UNICA) DE LA OBRA SUMINISTRO Y C		$0.00	$182,495.86	$728,170.34
C00831	12/12/2025	DESARROLLOS ITURRIA		0	GP Folio: 251 (PAGO ESTIMACIO UNO DE LA OBRA REHABILITACION DE CARC		$0.00	$275,801.24	$452,369.10
C00831	12/12/2025	DESARROLLOS ITURRIA		0	PAGO ESTIMACIO UNO DE LA OBRA REHABILITACION DE CARCAMO SANITAI		$1,188.80	$0.00	$453,557.90
C00830	17/12/2025	UGUES MANCHA HECTC		0	GP Folio: 250 (PAGO ESTIMACION UNO (UNICA) DE LA OBRA AMPLIACION DE		$0.00	$394,202.31	$59,355.59
E00054	17/12/2025	SECRETARIA DE CONTF		0	PAGO RETENCIONES 5 AL MILLAR DIVO (PAGO RETENCIONES 5 AL MILLAR DI		$0.00	$43,832.18	$15,523.41
D00163	19/12/2025				TRASPASO A CUENTAS POR COMISIONES BANCARIAS (TRASPASO A CUENT		$5.80	$0.00	$15,529.21
C00829	19/12/2025	VILLARREAL SOLIS GER	CB2D7	0	GP VILLARREAL SOLIS GERARDO, Folio Pago: 286 (PAGO MANTENIMIENTO A		$0.00	$15,500.21	$29.00
C00817	31/12/2025	BANCO MERCANTIL DEL	EDO CTA	0	GP Directo 270 BANCO MERCANTIL DEL NORTE SA, Pago: 279 (COMISIONES E		$0.00	$23.20	$5.80
I00520	31/12/2025		RENDIMIENT		IR:508, FAISMUN 2025 (RENDIMIENTOS FINANCIEROS DICIEMBRE IR Folio: 508		$100.76	$0.00	$106.56
					Total :	**0.00**	**10,185,899.11**	**10,185,792.55**	**106.56**

CONCILIACIÓN BANCARIA

H. AYUNTAMIENTO DE PANUCO DE CORONADO, DGO.
Banco: BANCO MERCANTIL DEL NORTE, S.A. Sucursal: 7482 No. Cta. 18000338594
Conciliación Bancaria correspondiente al mes de : DICIEMBRE 2025
Saldo del Estado de Cuenta Bancario al 31 de DICIEMBRE de 2025 $ 4.73

Mas: Depósitos no acreditados por el banco.

FECHA	CONCEPTO	IMPORTE

0.00

Menos: Cheques expedidos y no cobrados

FECHA	NUMERO	BENEFICIARIO	CONCEPTO	IMPORTE

Mas: Cargos del Banco no correspondidos. $ -

FECHA	CONCEPTO	IMPORTE

$ -

Menos: Créditos del banco no correspondidos.

FECHA	CONCEPTO	IMPORTE

$ -

Saldo en libros al 31 de DICIEMBRE de 2025 $ 4.73

LIC. GASTON ARMANDO BRISEÑO CASTAÑEDA
PRESIDENTE MUNICIPAL

L.I. OSBALDO MARTINEZ RAMOS
TESORERO MUNICIPAL

C. FRANCISCA BERUMEN LEYVA
SÍNDICO MUNICIPAL

Santander

Banco Santander México, S.A.,
Institución de Banca Múltiple,
Grupo Financiero Santander México.

ESTADO DE CUENTA

MUNICIPIO PANUCO DE CORONADO
RASTRO MUNICIPAL
FRANCISCO I MADERO CENTRO, PANUCO DE CORONADO
FRANCISCO I. MADERO, DURANGO
C.P. 34780

0047655 P01903780

1225408266100551290001080026

CODIGO DE CLIENTE NO. 40821290

R.F.C.	TMP360901RB2
MONEDA	MONEDA NACIONAL
SUCURSAL	3780 SUC. PRINCIPAL GPE VICTORIA
TELEFONO	55 5169 4300
PERIODO	DEL 01-DIC-2025 AL 31-DIC-2025
CORTE AL	31-DIC-2025

Resumen informativo.

Resumen intereses y comisiones.

PRODUCTO	NUMERO DE CUENTA	INTERESES BRUTOS	ISR RETENIDO (0.50%)	INTERESES NETOS	COMISIONES COBRADAS	GAT NOMINAL*	GAT REAL**
MAXIENLACE PRODUCTIVO	18-00033859-4	0.00	0.00	0.00	0.00		

Resumen saldos.

PRODUCTO	NUMERO DE CUENTA	MES ANTERIOR		MES ACTUAL	
		Monto	% de distribución	Monto	% de distribución
MAXIENLACE PRODUCTIVO	18-00033859-4	5.38	100.00%	4.73	100.00%
TOTAL		**5.38**	**100.00%**	**4.73**	**100.00%**

Cuenta de cheques.

MAXIENLACE PRODUCTIVO **18-00033859-4** **CUENTA CLABE: 014194180003385942**

SUCURSAL 3780 SUC. PRINCIPAL GPE VICTORIA

Saldo promedio	172.95	Saldo inicial	5.38
Tasa bruta de interés anual	**0.0000%**	+Depósitos	1,819,389.10
Días del periodo	31	- Retiros	1,819,389.75
No requiere saldo promedio mínimo		**= Saldo final**	**4.73**

Gráfico cuenta de cheques.

MAXIENLACE PRODUCTIVO
No. de cuenta 18-00033859-4
Saldo inicial de $5.38

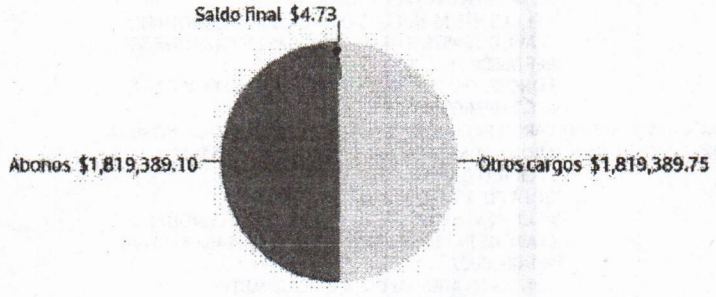

Santander

Banco Santander México, S.A.,
Institución de Banca Múltiple,
Grupo Financiero Santander México.

ESTADO DE CUENTA

MUNICIPIO PANUCO DE CORONADO

CODIGO DE CLIENTE NO. 40821290

PERIODO DEL 01-DIC-2025 AL 31-DIC-2025

Detalle de movimientos cuenta de cheques.

MAXIENLACE PRODUCTIVO 18-00033859-4

SALDO FINAL DEL PERIODO ANTERIOR: $5.38

FECHA	FOLIO	DESCRIPCION	DEPOSITO	RETIRO	SALDO
15-DIC-2025	6174814	ABONO TRANSFERENCIA SPEI HORA 18:17:46 RECIBIDO DE BANORTE DE LA CUENTA 072023012982512350 DEL CLIENTE MUNICIPIO DE PANUCO DE CORONADO CLAVE DE RASTREO 8846APR12025121547735756 37 REF 0000001 CONCEPTO TRASPASO CUENTAS PROPIAS RFC TMP360901RB2	620,136.69		620,142.07
15-DIC-2025	0000000	CARGO PAGO NOMINA POR APLICAR PAGO DE NOMINA		620,136.69	5.38
15-DIC-2025	0000000	ABO POR DEVOLUCION PAGO NOMINA PAGO DE NOMINA	2,200.00		2,205.38
15-DIC-2025	0000000	ABO POR DEVOLUCION PAGO NOMINA PAGO DE NOMINA	3,000.00		5,205.38
16-DIC-2025	0000000	CARGO PAGO NOMINA POR APLICAR PAGO DE NOMINA		5,200.00	5.38
18-DIC-2025	4747521	ABONO TRANSFERENCIA SPEI HORA 17:09:08 RECIBIDO DE BANORTE DE LA CUENTA 072023012982512350 DEL CLIENTE MUNICIPIO DE PANUCO DE CORONADO CLAVE DE RASTREO 8846APR22025121847861483 16 REF 0000001 CONCEPTO AGUINALDO PARTE 1 RFC TMP360901RB2	143,983.74		143,989.12
18-DIC-2025	4781783	ABONO TRANSFERENCIA SPEI HORA 17:16:20 RECIBIDO DE BANORTE DE LA CUENTA 072023012982519816 DEL CLIENTE MUNICIPIO DE PANUCO DE CORONADO CLAVE DE RASTREO 8846APR12025121847861830 04 REF 0000002 CONCEPTO AGUINALDO PARTE 2 RFC TMP360901RB2	132,352.46		276,341.58
18-DIC-2025	0000000	CARGO PAGO NOMINA POR APLICAR PAGO DE NOMINA		276,336.57	5.01
19-DIC-2025	3809844	ABONO TRANSFERENCIA SPEI HORA 19:08:21 RECIBIDO DE BANORTE DE LA CUENTA 072023012982519816 DEL CLIENTE MUNICIPIO DE PANUCO DE CORONADO CLAVE DE RASTREO 8846APR22025121947915766 85 REF 0000001 CONCEPTO COMPLEMENTO AGUINALDO PARTE 1 RFC TMP360901RB2	5,135.72		5,140.73
19-DIC-2025	0000000	CARGO PAGO NOMINA POR APLICAR PAGO DE NOMINA		5,135.72	5.01
31-DIC-2025	1958547	ABONO TRANSFERENCIA SPEI HORA 15:12:10 RECIBIDO DE BANORTE DE LA CUENTA 072023012982519816 DEL CLIENTE MUNICIPIO DE PANUCO DE CORONADO CLAVE DE RASTREO 8846APR12025123148283401 40 REF 0000002 CONCEPTO AGUINALDO SEGUNDA PARTE RFC TMP360901RB2	287,666.54		287,671.55
31-DIC-2025	1974635	ABONO TRANSFERENCIA SPEI HORA 15:15:29 RECIBIDO DE BANORTE DE LA CUENTA 072023012982519816 DEL CLIENTE MUNICIPIO DE PANUCO DE CORONADO CLAVE DE RASTREO 8846APR22025123148283574 21 REF 0000001 CONCEPTO TRASPASO CUENTAS PROPIAS RFC TMP360901RB2	622,551.02		910,222.57
31-DIC-2025	0000000	CARGO PAGO NOMINA POR APLICAR PAGO DE NOMINA		287,666.82	622,555.75
31-DIC-2025	0000000	ABO POR DEVOLUCION PAGO NOMINA PAGO DE NOMINA	1,898.82		624,454.57

Santander

Banco Santander Mexico, S.A.,
Institución de Banca Múltiple,
Grupo Financiero Santander México.

ESTADO DE CUENTA

MUNICIPIO PANUCO DE CORONADO

CODIGO DE CLIENTE NO. 40821290

PERIODO DEL 01-DIC-2025 AL 31-DIC-2025

FECHA	FOLIO	DESCRIPCION	DEPOSITO	RETIRO	SALDO
31-DIC-2025	0000000	ABO POR DEVOLUCION PAGO NOMINA PAGO DE NOMINA	464.11		624,918.68
31-DIC-2025	0000000	CARGO PAGO NOMINA POR APLICAR PAGO DE NOMINA		622,551.02	2,367.66
31-DIC-2025	0000000	CARGO PAGO NOMINA POR APLICAR PAGO DE NOMINA		2,362.93	4.73
		TOTAL	**1,819,389.10**	**1,819,389.75**	
				SALDO FINAL DEL PERIODO:	**$4.73**

Significado de abreviaturas utilizadas en el estado de cuenta:

ABO=	ABONO (S)	DEB=	DEBITO	NO=	NUMERO
ANUL=	ANULACION	DEP=	DEPOSITO	NOM=	NOMINA
ANT=	ANTICIPO	DESEM=	DESEMPLEO	ORD=	ORDEN
ANTICIP=	ANTICIPADO	DEV=	DEVOLUCION (ES)	P=	POR
ASEG=	ASEGURAMIENTO	DISP=	DISPOSICION	PAG=	PAGARE (S)
AUT=	AUTOMATICO	DOMIC=	DOMICILIACION	PER=	PERIODO
AUTO=	AUTOMOVIL, AUTOMOTRIZ	EFEC=	EFECTIVO	PGO=	PAGO
BME=	NUMERO DE CONTRATO DE FONDOS DE INVERSION	ELEC=	ELECTRONICO (A	PZO=	PLAZO
BONI=	BONIFICACION	EQUIV=	EQUIVALENTE	REC=	RECIBO
C=	CON	ESQ=	ESQUEMA	REF=	REFERENCIA
C/U=	CADA UNO (A)	FACT=	FACTURACION	REN=	RENDIMIENTO
C.A.T.=	COSTO ANUAL TOTAL	FEC=	FECHA	S=	SOBRE
C.E.R.=	COSTO EFECTIVO REMANENTE	FED=	FEDERAL (ES)	SBC=	SALVO BUEN COBRO
CAJ=	CAJERO (S)	G.A.T.=	GANANCIA ANUAL TOTAL	SDO=	SALDO
CANC=	CANCELACION	IMPTO=	IMPUESTO (S)	SEG=	SEGURO (S)
CAP=	CAPITAL	INI=	INICIAL	SER=	SERVICIO
CDMX=	CIUDAD DE MEXICO	INT / INTS=	INTERES (ES)	SPEI=	SISTEMA DE PAGOS ELECTRONICOS
CERTIF=	CERTIFICADO	INTAL=	INTERNACIONAL	SUC=	SUCURSAL
CGO=	CARGO	INV=	INVERSION	T=	TASA
CH=	CHEQUE (S, RA)	INVALID=	INVALIDEZ	TARJ=	TARJETA (S)
COB=	COBRO	LCI=	LINEA DE CREDITO INMEDIATA	TEF=	TRANSFERENCIA ELECTRONICA DE FONDOS
COM=	COMISION	LIQ=	LIQUIDACION	TPV=	TERMINAL PUNTO DE VENTA
CR=	CREDITO	LOC=	LINEA DE COBERTURA	TRANSF=	TRANSFERENCIA
CRED=	CREDITO	LPI=	LINEA DE PROTECCION INMEDIATA	VTA=	VENTA (S)
CTA=	CUENTA (S)	MORA=	MORATORIO (S)	VTO=	VENCIMIENTO
CTA VIRT=	CUENTA VIRTUAL N.	N. OP=	NUMERO DE OPERACION (ES)		

Mensajes importantes.

BANCO SANTANDER MEXICO, S.A., INSTITUCION DE BANCA MULTIPLE, GRUPO FINANCIERO SANTANDER MEXICO RECIBE LAS CONSULTAS, RECLAMACIONES O ACLARACIONES, EN SU UNIDAD ESPECIALIZADA DE ATENCION A USUARIOS, UBICADA EN PROLONGACION PASEO DE LA REFORMA NUMERO 500, COLONIA LOMAS DE SANTA FE, C.P. 01219, ALCALDIA ALVARO OBREGON, CIUDAD DE MEXICO, REFERENCIA: ACCESO A NIVEL DE CALLE Y POR CORREO ELECTRONICO ueac@santander.com.mx O A LOS TELEFONOS 51 694 328 EN LA CIUDAD DE MEXICO Y AREA METROPOLITANA Y AL 01 55 51 694 328 DEL INTERIOR DE LA REPUBLICA, ASI COMO EN CUALQUIERA DE SUS SUCURSALES U OFICINAS. EN EL CASO DE NO OBTENER UNA RESPUESTA SATISFACTORIA, PODRA ACUDIR A LA COMISION NACIONAL PARA LA PROTECCION Y DEFENSA DE LOS USUARIOS DE SERVICIOS FINANCIEROS, DIRECCION EN INTERNET: www.condusef.gob.mx O A LOS TELEFONOS: 55 5340 0999 Y 800 999 8080.

SANTANDER PONE A SUS SERVICIOS, LAS 24 HORAS DEL DIA, LOS 365 DIAS PARA LA ATENCION DE ACLARACIONES LA SUPER LINEA, CUYOS TELEFONOS SON 55 51 69 43 00 EN LA CIUDAD DE MEXICO Y DESDE CUALQUIER PARTE DE LA REPUBLICA.

H. AYUNTAMIENTO DEL MUNICIPIO DE PANUCO DE CORONADO, DGO.
ESTADO DE DURANGO
Auxiliares de Cuentas del 01/dic./2025 al 31/dic./2025
Con saldo y/o movimientos. (De la cuenta: 1112-02-25-00-002 a la 1112-02-25-00-002)
Cuentas de Registro

Usr: supervisor
Rep: rptAuxiliarCuentas

Fecha y hora de Impresión: 24/ene./2026 08:57 p. m.

Cuenta / Poliza	Fecha	Nombre de la Cuenta / Beneficiario	No. Factura	Cheque / Folio	Concepto	Saldo Inicial	Movimientos del Periodo Cargos	Abonos	Saldos
1112-02-25-00-002					**Cta. 594**				
D00164	15/12/2025				TRASPASO ENTRE CUENTAS (TRASPASO ENTRE CUENTAS)	$5.38	$1,819,389.10	$1,819,389.75	$4.73
C00852	15/12/2025	EMPLEADOS		463	GP Folio: 255 (PAGO DE AGUINALDO 2025		$620,136.69	$0.00	$620,142.07
C00852	15/12/2025	EMPLEADOS		463	PAGO DE AGUINALDO 2025 (PAGO DE AGUINALDO 2025		$0.00	$143,983.74	$476,158.33
C00852	15/12/2025	EMPLEADOS		463	PAGO DE AGUINALDO 2025 (PAGO DE AGUINALDO 2025		$0.00	$5,135.72	$471,022.61
C00852	15/12/2025	EMPLEADOS		463	PAGO DE AGUINALDO 2025 (PAGO DE AGUINALDO 2025		$0.00	$132,352.83	$338,669.78
C00852	15/12/2025	EMPLEADOS		463	PAGO DE AGUINALDO 2025 (PAGO DE AGUINALDO 2025		$0.00	$287,666.82	$51,002.96
C00852	15/12/2025	EMPLEADOS		463	PAGO DE AGUINALDO 2025 (PAGO DE AGUINALDO 2025		$1,898.82	$0.00	$52,901.78
C00860	15/12/2025	EMPLEADOS		462	GP Folio: 261 (PAGO 1ER QUINCENA DICIEMBRE. GP Folio: 261)		$0.00	$1,898.82	$51,002.96
C00860	15/12/2025	EMPLEADOS		462	DEVOLUCION SPEI PAGO NOMINA (PAGO 1ER QUINCENA DICIEMBRE. GP Foli		$0.00	$620,136.69	-$569,133.73
C00860	15/12/2025	EMPLEADOS		462	PAGO 1ER QUINCENA DICIEMBRE (PAGO 1ER QUINCENA DICIEMBRE. GP Folic		$2,200.00	$0.00	-$566,933.73
C00860	15/12/2025	EMPLEADOS		462	PAGO 1ER QUINCENA DICIEMBRE (PAGO 1ER QUINCENA DICIEMBRE. GP Folic		$3,000.00	$0.00	-$563,933.73
D00165	18/12/2025				TRASPASO ENTRE CUENTAS (TRASPASO ENTRE CUENTAS)		$0.00	$5,200.00	-$569,133.73
D00166	18/12/2025				TRASPASO ENTRE CUENTAS (TRASPASO ENTRE CUENTAS)		$143,983.74	$0.00	-$425,149.99
D00167	19/12/2025				TRASPASO ENTRE CUENTAS (TRASPASO ENTRE CUENTAS)		$132,352.46	$0.00	-$292,797.53
D00168	31/12/2025				TRASPASO ENTRE CUENTAS (TRASPASO ENTRE CUENTAS)		$5,135.72	$0.00	-$287,661.81
D00169	31/12/2025				TRASPASO ENTRE CUENTAS (TRASPASO ENTRE CUENTAS)		$287,666.54	$0.00	$4.73
C00856	31/12/2025	EMPLEADOS		656	GP Folio: 258 (PAGO 2DA QUINCENA DICIEMBRE. GP Folio: 258)		$622,551.02	$0.00	$622,555.75
C00856	31/12/2025	EMPLEADOS		656	DEVOLUCION PAGO NOMINA (PAGO 2DA QUINCENA DICIEMBRE. GP Folio: 258		$0.00	$622,551.02	$4.73
C00856	31/12/2025	EMPLEADOS		656	PAGO 2DA QUINCENA DICIEMBRE (PAGO 2DA QUINCENA DICIEMBRE. GP Folic		$464.11	$0.00	$468.84
							$0.00	$464.11	$4.73
					Total :	**5.38**	**1,819,389.10**	**1,819,389.75**	**4.73**

PÁNUCO DE CORONADO

H. AYUNTAMIENTO DEL MUNICIPIO DE: PANUCO DE CORONADO, DGO

INVENTARIO ACTUALIZADO AL 31 DE DICIEMBRE 2025

MOBILIARIO Y EQUIPO EDUCACIONAL Y RECREATIVO

No	CÓDIGO	DESCRIPCIÓN	MARCA	TIPO	MODELO	COLOR	DEPARTAMENTO	ESTADO FISICO	TIPO DE RECURSO CON EL QUE SE ADQUIRIÓ	FECHA DE ADQUSICIÓN	COSTO DE ADQUISICIÓN	VALOR DE DESECHO	ESTIMACIÓN DE LA VIDA UTIL	DEPRECIACIÓN	
														AÑO 1	AÑO 2
1	PRE-2016-RM-01-0006	MESA OVALADA				GUINDA	PRESIDENCIA	BUENA	TESORERIA		$ 1.00				
2	OPC-2016-0002	MESA PARA COMPUTADORA				CAFE	OFIC LOCALIDAD PANUCO DE CORONADO	REGULAR	TESORERIA		$ 1.00				
3	SER-2016-RM-08-085	PAR D EBOCINAS				BEIGE	SERVICIOS PUBLICOS	REGULAR	TESORERIA		$ 1.00				
4	PRE-2016-RM-01-0007	PERCHERO DE MADERA				MADERA	PRESIDENCIA	REGULAR	TESORERIA		$ 1.00				
5	DSO-2016-RM-01-007	PERFORADORA	EAGLE				DESARROLLO SOCIAL	BUENA	TESORERIA		$ 1.00				
6	ECD-2016-0007	REGULADOR	ISB		SLIMVOLT	NEGRO	CULTURA	BUENO	TESORERIA		$ 1.00				
8	OPC-2016-0018	REGULADOR				GRIS	OFIC LOCALIDAD PANUCO DE CORONADO	BUENO	TESORERIA		$ 1.00				
9	SER-2016-RM-010-088	GRAPADORA	ACME			NEGRA	SERVICIOS PUBLICOS	REGULAR	TESORERIA		$ 100.00				
11	OPC-2016-0009	NICHO/ GUARDA BANDERA				CAFE	OFIC LOCALIDAD PANUCO DE CORONADO	REGULAR	TESORERIA		$ 1.00				
13	SEC-2016-RM01-004	LIBRERO MADERA 3 RESPISAS				CAFÉ	SECRETARIA	BUENO	TESORERIA		$ 1.00				
14	OJM-2016-0002	MESA				GRIS	OFICINA JUNTA MPI DE JAVIER MINA	REGULAR	TESORERIA		$ 2.00				
16	DSO-2016-RM-01-014	MESA DE TRABAJO LAMINADO/MADERA				NOGAL	DESARROLLO SOCIAL	REGULAR	TESORERIA		$ 1.00				
17	DRU-2016-RM-01-016	FLORERO				LILA	DESARROLLO RURAL	BUENO	TESORERIA		$ 100.00				
18	SER-2016-RM-06-033	MESA DE TRABAJO METAL/MADERA				GRIS	SERVICIOS PUBLICOS	REGULAR	TESORERIA		$ 1.00				
19	PRE-2016-RM-10-0015	LAVARO PATRIO CON ASTA				MADERA	PRESIDENCIA	REGULAR	TESORERIA		$ 1.00				
20	PRE-2016-RM-01-0003	JUEGO DE SALA 3 PIEZAS FORRO DE VINIL				VERDE OLIVO	PRESIDENCIA	REGULAR	TESORERIA		$ 1.00				
21	COM-RM-01-005	GUILLOTINA				GRIS	COMUNICACIÓN	REGULAR	TESORERIA		$ 1.00				
22	TES-2016-RM-01-0002	PORTA PAPEL 2/LUGARES	PRINTAFORM			HUMO	TESORERIA	BUENO	TESORERIA		$ 2.00				
24	SIN2016-RM10-003	GRAPADORA	ALIAMEX			BLANCO	SINDICATURA	MALO	TESORERIA		$ 500.00				
26	COM-RN-08014	CAMARA	CANON		REBEL T6	NEGRO	COMUNICACIÓN SOCIAL	BUENO	PARTICIPACIONES	16/12/2016	$ 9,200.01				
27	SER-2016-RM-06-075	PODIUM MADERA Y PLASTICO				CAFE	SERVICIOS PUBLICOS	BUENO	TESORERIA	31/12/2016	$ 15,950.00				
28	CUL-2017-RM-04-006	BOCINA	FUSSION	BASE		NEGRO	CULTURA	BUENO	PARTICIPACIONES	01/02/2017	$ 2,395.00				
29	CUL-2017-RM-04-007	BOCINA	FUSSION	BASE		NEGRO	CULTURA	BUENO	PARTICIPACIONES	01/02/2017	$ 2,395.00				
30		JUEGOS INFANTILES					PARQUE	BUENO	PARTICIPACIONES		$ 225,457.03				
31		JUEGOS INFANTILES					PARQUE	BUENO	PARTICIPACIONES		$ 244,843.96				
30		JUEGOS INFANTILES					PARQUE	BUENO	PARTICIPACIONES		$ 88,971.64				
										Total	$ 589,930.64				
										Monto registrado en contabilidad	$ 589,930.64				
										Diferencia	$ -				

PANUCO DE CORONADO

H. AYUNTAMIENTO DEL MUNICIPIO DE: PANUCO DE CORONADO, DGO

INVENTARIO ACTUALIZADO AL 31 DE DICIEMBRE 2025

MOBILIARIO Y EQUIPO DE ADMINISTRACIÓN (INCLUYE MUEBLES DE OFICINA Y ESTANTERÍA, EQUIPO DE CÓMPUTO Y DE TECNOLOGIAS DE LA INFORMACIÓN)

No	CÓDIGO	DESCRIPCIÓN	MARCA	TIPO	MODELO	COLOR	DEPARTAMENTO	ESTADO FISICO	TIPO DE RECURSO CON EL QUE SE ADQUIRIÓ	FECHA DE ADQUISICIÓN	COSTO DE ADQUISICIÓN	VALOR DE DESECHO	ESTIMACIÓN DE LA VIDA UTIL	DEPRECIACIÓN	
														AÑO 1	AÑO 2
1	TES-2016-RM-01-0045	2 LIBREROS DE MADERA				VINO	TESORERIA	REGULAR	TESORERIA		$ 3,044.00				
2	TES-2016-RM-01-0044	2 MESAS DE TRABAJO				METAL/M	TESORERIA	REGULAR	TESORERIA		$ 600.00				
3	OPC-2016-0014	2 SILLA TUBULAR				NEGRA	OFIC LOCALIDAD PANUCO DE CORONADO	REGULAR	TESORERIA		$ 1,000.00				
4	PRE-2016-RM-01-0022	2 SILLONES				VINIL COLOR NEGRO	PRESIDENCIA	BUENO	TESORERIA	10/12/2013	$ 3,099.99				
5	TES-2016-RM-01-0043	3 ESTANTES CON ESPACIOS				GRIS	TESORERIA	REGULAR	TESORERIA		$ 600.00				
6	PRE-2016-RM-01-0021	4 SILLAS				FIJAS TELA COLOR NEGRO	PRESIDENCIA	BUENO	TESORERIA	10/12/2013	$ 3,640.00				
7	OIZ-2016-0003	5 SILLA TUBULAR				CAFE	OFICINA LOCALIDAD IGNACIO ZARAGOZA	REGULAR	TESORERIA		$ 2,000.00				
8	BIB-2016-RM-08 006	6 Cpu Marca Dell 89				NEGRO	BIBLIOTECA	REGULAR	TESORERIA		$ 1.00				
9		6 MESAS DE ESTRUCTURA TUBULAR			MADERA		OFICIALIA DE PANUCO	MALO	TESORERIA		$ 1,300.00				
10	BIB-2016-RM-08-003	6 Mouse Marca Dell				NEGRA	BIBLIOTECA	REGULAR	TESORERIA		$ 1.00				
11	BIB-2016-RM-08-001	6 Pantallas Marca Dell				NEGRA	BIBLIOTECA	REGULAR	TESORERIA		$ 1.00				
12	BIB-2016-RM-08-005	6 Reguladores Marc Microspinet				NEGRO	BIBLIOTECA	REGULAR	TESORERIA		$ 1.00				
13	BIB-2016-RM-08-002	6 Teclados Marca Dell				NEGRA	BIBLIOTECA	REGULAR	TESORERIA		$ 1.00				
14	TES-2016-RM-01-0042	64CAJONES METALICOS				GRIS	TESORERIA	MALOS	TESORERIA		$ 5,000.00				
15	DSO-2016-RM-01-003	ARCHIVERO 2 GAVETAS					DESARROLLO SOCIAL	MALO	TESORERIA		$ 700.00				
16	SIN2016-RM01-015	ARCHIVERO 3 CAJONES	METÁLICO			BEIGE	SINDICATURA	MALO	TESORERIA		$ 600.00				
17	DSO-2016-RM-01-005	ARCHIVERO 3 GABETAS				CAFÉ	DESARROLLO SOCIAL	REGULAR	TESORERIA		$ 700.00				
18	TES-2016-RM-01-0016	ARCHIVERO 3/CAJONES				GRIS	TESORERIA	REGULAR	TESORERIA		$ 1.00				
19	SIN2016-RM01-009	ARCHIVERO 4 CAJONES				BEIGE	SINDICATURA	MALO	TESORERIA		$ 1,000.00				
20	SER-2016-RM-01-001	ARCHIVERO 4 CAJONES MADERA				ROJO	SERVICIOS PUBLICOS	REGULAR	TESORERIA		$ 1.00				
21	SER-2016-RM-01-002	ARCHIVERO 4 CAJONES METAL				GRIS	SERVICIOS PUBLICOS	REGULAR	TESORERIA		$ 1.00				
22	COM-RM-01-004	ARCHIVERO 4 CAVETAS				GRIS	COMUNICACIÓN	MALO	TESORERIA		$ 1.00				
23	DSO-2016-RM-01-004	ARCHIVERO 4 GAVETAS					DESARROLLO SOCIAL	BUENO	TESORERIA		$ 700.00				
24	SAL-2016-RM-01-0017	ARCHIVERO DE DOS CAJONES DE MADERA					UNIDAD MEDICA MUNICIPAL	BUENO	TESORERIA		$ 400.00				
25	DRU-2016-RM-01-001	ARCHIVERO DE LAMINA 4 CAJONES	DAVILA			GRIS	DESARROLLO RURAL	REGULAR	TESORERIA		$ 5,000.00				
26	TES-2016-RM-01-0027	ARCHIVERO DE METAL 4/CAJONES				GUINDA	TESORERIA	BUENO	TESORERIA		$ 6,000.00				
27	OPC-2016-0003	ARCHIVERO LAMINADO				GRIS	OFIC LOCALIDAD PANUCO DE CORONADO	REGULAR	TESORERIA		$ 1,000.00				
28	OPC-2016-0011	ARCHIVERO LAMINADO				GRIS	OFIC LOCALIDAD PANUCO DE CORONADO	REGULAR	TESORERIA		$ 600.00				
29	SEC-2016-RM01-003	ARCHIVERO MADERA 4 CAJONES				MADERA	SECRETARIA	BUENO	TESORERIA		$ 1.00				
30	SEG-2016-RM-01-001	ARCHIVERO MADERA 4 CAJONES				CAFÉ	SEGURIDA PUBLICA	REGULAR	TESORERIA		$ 1.00				
31	SEC-2016-RM01-007	ARCHIVERO METAL 4 CAJONES				BEIGE	SECRETARIA	BUENO	TESORERIA		$ 3.00				
32	SEG- 2016-RM-01-011	ARCHIVERO METALICO 4 GAVETAS				BLANCO	SEGURIDA PUBLICA	REGULAR	TESORERIA		$ 3.00				
33	SEG-2013-0013	ARCHIVERO 1 CAJON				CAFÉ	SEGURIDAD PUBLICA	MALO	TESORERIA		$ 200.00				
34	SIN2016-RM01-014	ARMARIO				GUINDA	SINDICATURA	REGULAR	TESORERIA		$ 500.00				
35	SEG-2013-0005	ARMARIO METAL DE VIDRIO				NEGRA	SEGURIDAD PUBLICA		TESORERIA		$ 300.00				
36	OPC-2016-0020	BANCA DE MADERA				NEGRA	OFIC LOCALIDAD PANUCO DE CORONADO	REGULAR	TESORERIA		$ 1,000.00				
37	SAL-2016-RM-01-0010	BANCO GIRATORIO METALICO	S/N				UNIDAD MEDICA MUNICIPAL	BUENO	TESORERIA		$ 300.00				
39	OBP-2016-RM-08-0009	BOCINAS	MULTIMEDIA		MOD. G-1050		OBRAS PUBLICAS	BUENO	TESORERIA		$ 400.00				
40	DRU-2016-RM-08-006	BOCINAS COMPUTADORA	ACTECK			GRIS	DESARROLLO RURAL	MALAS	TESORERIA		$ 500.00				
42	TES-2016-RM-08-0007	BOCINAS COMPUTADORAS	GENIUS			NEGRO	TESORERIA	REGULAR	TESORERIA		$ 600.00				
43	ORE-2016-RM-01-019	CALCULADORA	CASIO			NEGRO-GRIS	DESARROLLO RURAL	BUENO	TESORERIA		$ 100.00				
44	DSO-2016-RM-01-011	CALCULADORA	PRINTAFORM		80407525		DESARROLLO SOCIAL	REGULAR	TESORERIA		$ 300.00				
45	TES-2016-RM-01-0040	CALCULADORA	CELICA		CA-285	GRIS	TESORERIA	BUENA	TESORERIA		$ 200.00				
46	SAL-2016-RM-08-006	CAÑON					UNIDAD MEDICA MUNICIPAL	BUENO	TESORERIA		$ 2,000.00				
47	SER-2016-RM-06-030	CLOSET DE MADERA				CAFE	SERVICIOS PUBLICOS	REGULAR	TESORERIA		$ 1.00				
48	COM-RM-08-009	COMPUTADORA	LENOVO				COMUNICACIÓN	BUENA	TESORERIA		$ 6,960.00				
49	DRU-2016-RM-08-004	COMPUTADORA	LENOVO				DESARROLLO RURAL	BUENA	TESORERIA		$ 6,960.00				
50	DSO-2016-0030	COMPUTADORA	LENOVO				OPORTUNIDADES	BUENA	TESORERIA		$ 6,960.00				
51	DSO-2016-0029	COMPUTADORA	ACER				SEDESOL	BUENA	TESORERIA	10/12/2013	$ 7,499.00				
52		COMPUTADORA	LENOVO				SEGURIDAD PUBLICA	BUENA	TESORERIA		$ 6,960.00				
54	SIN2016-RM08-011	COMPUTADORA	LENOVO			NEGRO	SINDICATURA	BUENO	TESORERIA		$ 2,500.00				
55	TES-2016-RM-08-0064	COMPUTADORA	WATEWAY				TESORERIA	BUENA	TESORERIA		$ 8,100.00				
56		COMPUTADORA PORTATIL			COMPAQ	GRIS	OBRAS	REGULAR	TESORERIA		$ 14,500.00				
57	SER-2016-RM-010-092	CORTIERO DE MADERA				CAFE	SERVICIOS PUBLICOS	BUENO	TESORERIA		$ 1.00				
58	SER-2016-RM-010-007	CORTINERO DE MADERA				CAFE	SERVICIOS PUBLICOS	BUENO	TESORERIA		$ 1.00				
61	DRU-2016-RM-08-007	CPU	ACER			NEGRO	DESARROLLO RURAL	REGULAR	TESORERIA		$ 4,000.00				
62	OBP-2016-RM-08-0001	CPU	S/M		9.40009E+11		OBRAS PUBLICAS	BUENO	TESORERIA		$ 2,000.00				

63	OBP-2016-RM-08-0005	CPU	ACER		AISPIREM1100		OBRAS PUBLICAS	BUENO	TESORERIA		$ 2,500.00					
65	SEC-2016-RM08-030	CPU	ACTECK		S/N:940233004214	NEGRO	SECRETARIA	BUENO	TESORERIA		$ 2,500.00					
66	SEC-2016-RM08-033	CPU	LENOVO		S/N L3A0720	NEGRO	SECRETARIA	BUENO	TESORERIA		$ 3,000.00					
67	SEC-2016-RM08-034	CPU	LENOVO		9486A57	NEGRO	SECRETARIA	BUENO	TESORERIA		$ 3,000.00					
69	TES-2016-RM-08-0011	CPU	HP		MXD6030ZQP	NEGRO	TESORERIA	REGULAR	TESORERIA		$ 8,000.00					
73	TES-2016-RM-08-0078	CPU	HP		ELITE DESK 800 G1	NEGRO	TESORERIA (COMODATO)	BUENO	TESORERIA		$ 10,000.00					
74	SAL-2016-RM-08-001	CPU	BENQ				UNIDAD MEDICA MUNICIPAL	BUENO	TESORERIA		$ 3,000.00					
75	COM-RM-08-003	CPU				BLANCO	COMUNICACIÓN	MALO	TESORERIA		$ 1.00					
76	DRU-2016-0026	CPU	ACER			NEGRO	DESARROLLO RURAL	BUENO	TESORERIA		$ 4,000.00					
77	SIN2016-RM08-002	CPU AMD	ACER		M100 81211A	NEGRO	SINDICATURA	BUENO	TESORERIA		$ 2,000.00					
79	PRE-2016-RM-01-0019	CREDENZA DE MADERA				EJECUTIVO	PRESIDENCIA	BUENO	TESORERIA	10/12/2013	$ 4,430.00					
80	CUL-2016-RM-01-001	ESCRITORIO				CAFÉ	CULTURA	BUENO	TESORERIA		$ 700.00					
81	SIN2016-RM01-001	ESCRITORIO				CAFÉ	SINDICATURA	MALO	TESORERIA		$ 600.00					
82	DRU-2016-RM-01-006	ESCRITORIO				GRIS	DESARROLLO RURAL	MEDIO	TESORERIA		$ 2,000.00					
84	SEC-2016-RM01-001	ESCRITORIO 2 CAJONES				CAFÉ	SECRETARIA	BUENO	TESORERIA		$ 1.00					
85	SEG-2012-0010	ESCRITORIO 2 CAJONES				GUINDA	SEGURIDA PUBLICA	BUENO	TESORERIA		$ 2,220.01					
86	SER-2016-RM-01-003	ESCRITORIO 2 CAJONES				BLANCO	SERVICIOS PUBLICOS	REGULAR	TESORERIA		$ 2.00					
87	SER-2016-RM-01-008	ESCRITORIO 2 CAJONES				VINO	SERVICIOS PUBLICOS	BUENO	TESORERIA		$ 1,848.00					
88	TES-2016-RM-01-0046	ESCRITORIO 2 CAJONES				GINDA	TESORERIA	REGULAR	TESORERIA		$ 1,524.00					
89	TES-2016-RM-01-0047	ESCRITORIO 2 CAJONES				GINDA	TESORERIA	REGULAR	TESORERIA		$ 2,726.00					
90	SEC-2016-RM01-005	ESCRITORIO 4 CAJONES				BEIGE CON CUBIERTA DE MADERA CAFÉ	SECRETARIA	BUENO	TESORERIA		$ 1.00					
91	SIN2016-RM01-011	ESCRITORIO C/VIDRIO				GRIS	SINDICATURA	MALO	TESORERIA		$ 1,100.00					
92	ECD-2016-0011	ESCRITORIO DE MADERA				MADERA	CULTURA	BUENO	TESORERIA		$ 900.00					
93	SAL-2016-RM-01-0016	ESCRITORIO DE MADERA					UNIDAD MEDICA MUNICIPAL	BUENO	TESORERIA		$ 300.00					
94	DSO-2016-RM-01-006	ESCRITORIO EJECUTIVO	GRIS NEGRO			GRIS	DESARROLLO SOCIAL	BUENO	TESORERIA		$ 1,300.00					
95	OBP-2016-RM-01-0012	ESCRITORIO EN C CON LIBRERO	GEBESA				OBRAS PUBLICAS	BUENO	TESORERIA		$ 4,625.00					
96	SEC-2016-RM01-014	ESCRITORIO FORMA L				GRIS/NEGRO	SECRETARIA	BUENO	TESORERIA		$ 2,000.00					
97	PRE-2016-RM-01-0018	ESCRITORIO ISLA				ISLA 1.5*1.15	PRESIDENCIA	BUENO	TESORERIA	10/12/2013	$ 8,960.00					
98	DSO-2016-RM-01-015	ESCRITORIO LAMINADO/MADERA 2 CAJONES				NOGAL	DESARROLLO SOCIAL	BUENO	TESORERIA		$ 1,000.00					
99	DSO-2016-RM-01-016	ESCRITORIO LAMINADO/MADERA 2 CAJONES				NOGAL	DESARROLLO SOCIAL	BUENO	TESORERIA		$ 1,195.00					
100	OPC-2016-0001	ESCRITORIO LAMINADO/METAL				GRIS	OFIC LOCALIDAD PANUCO DE CORONADO	REGULAR	TESORERIA		$ 1.00					
101	SEG-2012-0012	ESCRITORIO MADERA 2 CAJONES				CAFÉ	SEGURIDA PUBLICA	MALO	TESORERIA		$ 835.00					
102	OPC-2016-0010	ESCRITORIO MADERA 2 CAJONES				GRIS	OFIC LOCALIDAD PANUCO DE CORONADO	REGULAR	TESORERIA		$ 1,524.00					
103	OJM 2016-0001	ESCRITORIO MADERA 2 CAJONES				GRIS	OFICINA JUNTA MPI DE JAVIER MINA	REGULAR	TESORERIA		$ 2.00					
104	COM-RM-01-002	Escritorio madera 2 cajones.				ROJO	COMUNICACIÓN	BUENO	TESORERIA		$ 500.00					
106	OPC-2016-0016	ESCRITORIO MADERA 6 CAJONES				GRIS	OFIC LOCALIDAD PANUCO DE CORONADO	REGULAR	TESORERIA		$ 1,451.74					
107	SEC-2016-RM01-002	ESCRITORIO MADERA CON VIDRIO				MADERA	SECRETARIA	BUENO	TESORERIA		$ 1.00					
108	SEG-2012-0011	ESCRITORIO METAL 2 CAJONES				BCO	SEGURIDA PUBLICA	MALO	TESORERIA		$ 835.00					
109	TES-2016-RM-01-0030	ESCRITORIO METAL/MADERA				GRIS	TESORERIA	BUENO	TESORERIA		$ 3,300.00					
110	SIN2016-RM01-016	ESCRITORIO METÁLICO 4 CAJONES	METÁLICO			BEIGE	SINDICATURA	MALO	TESORERIA		$ 800.00					
111	JUZ-2016-RM-01-008	ESCRITORIO METAL-MADERA 2 CAJONES				GRIS	JUEZ ADM	MALO	TESORERIA		$ 1.00					
112	TES-2016-RM-01-0069	ESCRITORIO PARA COMPUTADORA	CRISA		LINEA ITALIA	GRIS/VINO	TESORERIA (COMODATO)	BUENO	TESORERIA		$ 1.00					
113	TES-2016-RM-01-0077	ESCRITORIO PARA COMPUTADORA	CRISA		LINEA ITALIA	GRIS/VINO	TESORERIA (COMODATO)	BUENO	TESORERIA		$ 1.00					
114	DSO-2016-RM-01-013	ESCRITORIO PARA COMPUTADORA DE MADERA					DESARROLLO SOCIAL	BUENO	TESORERIA		$ 400.00					
115	DRU-2016-RM-01-002	ESCRITORIO SECRETARIAL				VINO	DESARROLLO RURAL	BUENO	TESORERIA		$ 7,500.00					
116	OBP-2016-RM-01-0013	ESCRITORIO SECRETARIAL	GEBESA				OBRAS PUBLICAS	BUENO	TESORERIA		$ 800.00					
117	OBP-2016-RM-01-0014	ESCRITORIO SECRETARIAL	GEBESA				OBRAS PUBLICAS	BUENO	TESORERIA		$ 800.00					
118	OBP-2016-RM-01-0015	ESCRITORIO SECRETARIAL	GEBESA				OBRAS PUBLICAS	BUENO	TESORERIA		$ 800.00					
119	JUZ-2016-RM01-001	ESCRITORIO/ MADERA 7 CAJONES				GUINDA	JUZ ADM	BUENO	TESORERIA		$ 1.00					
120	OIZ-2016-0001	ESCRITORTIO DE MADERA 7 CAJONES			RUSTICO	GRIS	OFICINA LOCALIDAD IGNACIO ZARAGOZA	REGULAR	TESORERIA		$ 800.00					
121	CUL-2016-RM-01-002	SILLA				NEGRA	CULTURA	BUENO	TESORERIA		$ 350.00					
122	CUL-2016-RM-01-003	SILLA				NEGRA	CULTURA	BUENO	TESORERIA		$ 350.03					
123	DRU-2016-RM-01-007	SILLA				NEGRA	DESARROLLO RURAL	MALA	TESORERIA		$ 500.00					
126	JUZ-2016-RM-01-006	SILLA				NEGRA	JUZ ADM	BUENA	TESORERIA		$ 2.00					
127	DSO-2016-RM-01-017	SILLA				PIEL TORONTO	PRESIDENCIA	BUENO	TESORERIA	10/12/2013	$ 2,499.91					
128	SEC-2016-RM01-017	SILLA				VERDE	SECRETARIA	REGULAR	TESORERIA		$ 500.00					
129	SEC-2016-RM01-018	SILLA				CAFÉ	SECRETARIA	BUENO	TESORERIA		$ 500.00					
130	SEC-2016-RM01-019	SILLA				CAFÉ	SECRETARIA	BUENO	TESORERIA		$ 500.00					
131	SEC-2016-RM01-020	SILLA				CAFÉ	SECRETARIA	BUENO	TESORERIA		$ 500.00					
138	TES-2016-RM-01-0036	SILLA				NEGRA	TESORERIA	REGULAR	TESORERIA		$ 600.00					
139	TES-2016-RM-01-0037	SILLA				NEGRA	TESORERIA	REGULAR	TESORERIA		$ 600.00					
140	TES-2016-RM-01-0038	SILLA				VERDE	TESORERIA	REGULAR	TESORERIA		$ 600.00					
142	DRU-2016-RM-01-005	SILLA				NEGRA	DESARROLLO RURAL	MALO	TESORERIA		$ 500.00					
143	SEG-2013-0006	SILLA				NEGRO	SEGURIDAD PUBLICA	MALO	TESORERIA		$ 300.00					
144	SEG-2013-0008	SILLA				NEGRO	SEGURIDAD PUBLICA	MALO	TESORERIA		$ 300.00					
146	SEG-2013-0007	SILLA				NEGRO	SEGURIDAD PUBLICA	MALO	TESORERIA		$ 300.00					

147	OBP-2016-RM-01-0024	SILLA ACOJINADAS				NEGRAS	OBRAS PUBLICAS	BUENO	TESORERIA		$ 350.00					
148	OBP-2016-RM-01-0025	SILLA ACOJINADAS				NEGRAS	OBRAS PUBLICAS	BUENO	TESORERIA		$ 350.00					
149	OBP-2016-RM-01-0026	SILLA ACOJINADAS				NEGRAS	OBRAS PUBLICAS	BUENO	TESORERIA		$ 350.00					
150	OBP-2016-RM-01-0027	SILLA ACOJINADAS				NEGRAS	OBRAS PUBLICAS	BUENO	TESORERIA		$ 350.00					
151	OBP-2016-RM-01-0022	SILLA C/CODERAS				NEGRAS	OBRAS PUBLICAS	BUENO	TESORERIA		$ 835.00					
152	OBP-2016-RM-01-0023	SILLA C/CODERAS				NEGRAS	OBRAS PUBLICAS	BUENO	TESORERIA		$ 350.00					
153	PRE-2016-RM-01-0008	SILLA C-CODERA				GUINDA	PRESIDENCIA	BUENA	TESORERIA		$ 1.00					
154	PRE-2016-RM-01-0009	SILLA C-CODERA				GUINDA	PRESIDENCIA	BUENA	TESORERIA		$ 3.00					
155	OBP-2016-RM-01-0028	SILLA CON COJIN VERDE				VERTDE	OBRAS PUBLICAS	BUENO	TESORERIA		$ 1.00					
156	OBP-2016-RM-01-0029	SILLA CON COJIN VERDE				VERDE	OBRAS PUBLICAS	BUENO	TESORERIA		$ 1.00					
157	OJM-2016-0005	SILLA DE PLASTICO				BLANCO	OFICINA JUNTA MPI DE JAVIER MINA	REGULAR	TESORERIA		$ 1.00					
158	OJM-2016-0006	SILLA DE PLASTICO				BLANCO	OFICINA JUNTA MPI DE JAVIER MINA	REGULAR	TESORERIA		$ 1.00					
159	OJM-2016-0007	SILLA DE PLASTICO				CAFÉ	OFICINA JUNTA MPI DE JAVIER MINA	REGULAR	TESORERIA		$ 1.00					
160	SAL-2016-RM-01-006	SILLA DE RUEDAS	S/N				UNIDAD MEDICA MUNICIPAL	REGULAR	TESORERIA		$ 300.00					
161	DRU-2016-RM-01-007	SILLA EJECUTIVA				BUENO	DESARROLLO RURAL	NEGRA	TESORERIA		$ 1,300.00					
162	JUZ-2016-RM-01-005	SILLA EJECUTIVA				NEGRA	JUZ ADM	MALA	TESORERIA		$ 500.00					
163	OBP-2016-RM-01-0016	SILLA EJECUTIVA					OBRAS PUBLICAS	BUENO	TESORERIA		$ 350.00					
165	SEC 2016-RM01 012	SILLA EJECUTIVA				GUINDA	SECRETARIA	MALO	TESORERIA		$ 1,300.00					
166	SER-2016-RM-01-010	SILLA EJECUTIVA				NEGRA	SERVICIOS PUBLICOS	REGULAR	TESORERIA		$ 1,200.00					
167	SIN2016-RM01-002	SILLA EJECUTIVA				NEGRO	SINDICATURA	BUENO	TESORERIA		$ 1,300.00					
168	SIN2016-RM01-007	SILLA EJECUTIVA				NEGRO	SINDICATURA	MALO	TESORERIA		$ 1,300.00					
169	TES-2016-RM-01-0031	SILLA EJECUTIVA				NEGRO	TESORERIA	BUENA	TESORERIA		$ 1,524.00					
170	TES-2016-RM-01-0032	SILLA EJECUTIVA				NEGRO	TESORERIA	BUENA	TESORERIA		$ 1,524.00					
171	TES-2016-RM-01-0033	SILLA EJECUTIVA				NEGRO	TESORERIA	BUENA	TESORERIA		$ 1,524.00					
172	TES-2016-RM-01-0034	SILLA EJECUTIVA				NEGRA	TESORERIA	REGULAR	TESORERIA		$ 1,524.00					
173	TES-2016-RM-01-0076	SILLA ESPERA C/ DESCANZA BRAZOS	OFIK			NEGRO	TESORERIA (COMODATO)	BUENO	TESORERIA		$ 1.00					
174	TES-2016-RM-01-0084	SILLA ESPERA C/ DESCANZA BRAZOS	OFIK			NEGRO	TESORERIA (COMODATO)	BUENO	TESORERIA		$ 1.00					
175	OJM-2016-0004	SILLA MADERA				CAFÉ	OFICINA JUNTA MPI DE JAVIER MINA	REGULAR	TESORERIA		$ 1.00					
176	JUZ-2016-RM-01-003	SILLA METALICA				VERDE	JUZ ADM	BUENA	TESORERIA		$ 2.00					
177	JUZ-2016-RM-01-004	SILLA METALICA				VERDE	JUZ ADM	BUENA	TESORERIA		$ 1.00					
178	DRU-2016-RM-01-003	SILLA SECRETARIAL				NEGRA	DESARROLLO RURAL	REGULAR	TESORERIA		$ 1,300.00					
179	OBP-2016-RM-01-0019	SILLA SECRETARIAL				NEGRAS	OBRAS PUBLICAS	BUENO	TESORERIA		$ 350.00					
180	SEG- 2016-RM-01-003	SILLA SECRETARIAL				NEGRA	SEGURIDAD PUBLICA	MALO	TESORERIA		$ 1,300.00					
181	SEG-2013-0004	SILLA SECRETARIAL				NEGRA	SEGURIDAD PUBLICA		TESORERIA		$ 1,300.00					
182	SER-2016-RM-01-009	SILLA SECRETARIAL				GUINDA	SERVICIOS PUBLICOS	REGULAR	TESORERIA		$ 1.00					
183	SIN2016-RM01-006	SILLA SECRETARIAL				NEGRO	SINDICATURA	MALO	TESORERIA		$ 1,000.00					
184	TES-2016-RM-01-0075	SILLA SECRETARIAL			MESH KB2	NEGRO	TESORERIA (COMODATO)	BUENO	TESORERIA		$ 1.00					
185	TES-2016-RM-01-0083	SILLA SECRETARIAL			MESH KB2	NEGRO	TESORERIA (COMODATO)	BUENO	TESORERIA		$ 1.00					
186	SEC-2016-RM01-013	SILLA SECRETARIAL SIN CODERA				NEGRO	SECRETARIA	MALO	TESORERIA		$ 1,200.00					
187	PRE-2016-RM-01-0010	SILLA SIN CODERA				GUINDA	PRESIDENCIA	BUENA	TESORERIA		$ 1.00					
188	PRE-2016-RM-01-0011	SILLA SIN CODERA				GUINDA	PRESIDENCIA	BUENA	TESORERIA		$ 1.00					
189	OPC-2016-0007	SILLA TUBULAR				NEGRO	OFIC LOCALIDAD PANUCO DE CORONADO	REGULAR	TESORERIA		$ 1.00					
190	OPC-2016-0008	SILLA TUBULAR				NEGRO	OFIC LOCALIDAD PANUCO DE CORONADO	REGULAR	TESORERIA		$ 1.00					
191	OPC-2016-0015	SILLA TUBULAR				NEGRA	OFIC LOCALIDAD PANUCO DE CORONADO	REGULAR	TESORERIA		$ 500.00					
192	OIZ-2016-0004	SILLA TUBULAR				CAFE	OFICINA LOCALIDAD IGNACIO ZARAGOZA	REGULAR	TESORERIA		$ 400.00					
193	OBP-2016-RM-01-0017	SILLAS EJECUTIVA				NEGRAS	OBRAS PUBLICAS	BUENO	TESORERIA		$ 350.00					
194	OBP-2016-RM-01-0018	SILLAS EJECUTIVA				NEGRAS	OBRAS PUBLICAS	BUENO	TESORERIA		$ 350.00					
195	SEG-2012-0009	SILLON 3 PLAZAS				NEGRO/VERDE	SEGURIDA PUBLICA	REGULAR	TESORERIA		$ 2,000.00					
196	SIN2016-RM01-008	SILLON DE 3 PLAZAS				NEGRO	SINDICATURA	MALO	TESORERIA		$ 2,000.00					
197	CUL-2016-RM-08-004	TECLADO	LOGTECH		MODK200	NEGRO	CULTURA	BUENO	TESORERIA		$ 200.00					
200	OBP-2016-RM-08-0003	TECLADO	VERBATIM		97074		OBRAS PUBLICAS	BUENO	TESORERIA		$ 200.00					
201	OBP-2016-RM-08-0007	TECLADO	ACER		SK1688		OBRAS PUBLICAS	BUENO	TESORERIA		$ 200.00					
202	SIN2016-RM08-006	TECLADO	ACER			NEGRO	SINDICATURA	REGULAR	TESORERIA		$ 150.00					
203	SIN2016-RM08-009	TECLADO	PRINTAFORM		2K6071707	BLANCO	SINDICATURA	MALO	TESORERIA		$ 100.00					
204	TES-2016-RM-08-0006	TECLADO	HP		KB-0316	NEGRO	TESORERIA	REGULAR	TESORERIA		$ 300.00					
205	TES-2016-RM-08-0061	TECLADO	ALASKA		G512-BA	BEIGE	TESORERIA	BUENO	TESORERIA		$ 300.00					
206	TES-2016-RM-08-0072	TECLADO	HP		SK-2025	NEGRO	TESORERIA (COMODATO)	BUENO	TESORERIA		$ 300.00					
207	TES-2016-RM-08-0080	TECLADO	HP		SK-2025	NEGRO	TESORERIA (COMODATO)	BUENO	TESORERIA		$ 300.00					
208	SAL-2016-RM-08-003	TECLADO	BENQ				UNIDAD MEDICA MUNICIPAL	BUENO	TESORERIA		$ 200.00					
209	DRU-2016-RM-08-008	TECLADO	ACER			NEGRO	DESARROLLO RURAL	BUENO	TESORERIA		$ 150.00					
210	SEC-2016-RM08-029	TECLADO	EASY LINE		L04999179	NEGRO	SECRETARIA	BUENO	TESORERIA		$ 200.00					
211	SEC-2016-RM08-036	TECLADO	LENOVO		41AS312	NEGRO	SECRETARIA	BUENO	TESORERIA	08/10/2013	$ 1,799.00					
212	SEC-2016-RM08-024	TECLADO	LENOVO		41AS31202670758	NEGRO	SECRETARIA H.AYUNTAMIENTO	BUENO	TESORERIA		$ 200.00					

214	PRE-2016-RM-04-0030	TELEFONA INALAMBRICO	PANASONIC		KX-TG3510MED	NEGRO	PRESIDENCIA	BUENO	TESORERIA		$ 640.00				
215	COM-RM-08-011	TELEFONO	PANASONIC			BLANCO	COMUNICACIÓN	BUENO	TESORERIA		$ 1.00				
217	JUZ-2016-RM-04-001	TELEFONO				AZUL/BLANCO	JUEZ ADM	MALO	TESORERIA		$ 200.00				
218	OBP-2016-RM-04-0031	TELEFONO	TELMEX			BLANCO	OBRAS PUBLICAS	BLANCO	TESORERIA		$ 1.00				
219	OBP-2016-RM-04-0032	TELEFONO	TELMEX			BLANCO	OBRAS PUBLICAS	BLANCO	TESORERIA		$ 1.00				
220	OBP-2016-RM-04-0033	TELEFONO	TELMEX			BLANCO	OBRAS PUBLICAS	BLANCO	TESORERIA		$ 1.00				
221	OPC-2016-0021	TELEFONO	DIGI			CREMA	OFIC LOCALIDAD PANUCO DE CORONADO	BUENO	TESORERIA		$ 500.00				
222	PRE-2016-RM-04-0036	TELEFONO	PANASONIC			BLANCO	PRESIDENCIA	BUENO	TESORERIA		$ 200.00				
223	SEG-2013-0018	TELEFONO	RELLSOLUTH	8862X		BLANCO	SEGURIDAD PUBLICA	MALO	TESORERIA		$ 200.00				
224	SEG-2013-0019	TELEFONO	EM200			GRIS/AZUL	SEGURIDAD PUBLICA	BUENO	TESORERIA		$ 200.00				
225		TELEFONO	PANASONIC			BLANCO	SEGURIDAD PUBLICA	BUENO	TESORERIA		$ 200.00				
226	SER-2016-RM-04-026	TELEFONO	TELMEX			BLANCO	SERVICIOS PUBLICOS	REGULAR	TESORERIA		$ 1.00				
227	SIN2016-RM04-002	TELEFONO	PANASONIC			BLANCO	SINDICATURA	MALO	TESORERIA		$ 1.00				
228	SIN2016-RM04-003	TELEFONO	PANASONIC			BLANCO	SINDICATURA	BUENO	TESORERIA		$ 1.00				
230	TES-2016-RM-04-0085	TELEFONO	PANASONIC			BLANCO	TESORERIA	BUENO	TESORERIA		$ 1.00				
231	TES-2016-RM-04-0086	TELEFONO	PANASONIC			BLANCO	TESORERIA	BUENO	TESORERIA		$ 400.00				
232	SEC-2016-RM04-021	TELEFONO CONMUTADOR	PANASONIC	KX-T7730	KX-T7730X-5HAKC672136	BLANCO CON GRIS	SECRETARIA	BUENO	TESORERIA		$ 400.00				
233	TES-2016-RM-04-0065	TELEFONO INALAMBRICO	UNIDEN		TRU9280-2	NEGRO	TESORERIA	MALO	TESORERIA		$ 300.00				
234	TES-2016-RM-04-0066	TELEFONO INALAMBRICO	UNIDEN		TCX9030	NEGRO	TESORERIA	MALO	TESORERIA		$ 1.00				
236	OBP-2016-RM-01-0030	TELEVISOR	LL		OBP-2011-0012	GRIS CON CAFÉ	OBRAS PUBLICAS	BUENO	TESORERIA		$ 640.00				
237	PRE-2016-RM-01-0029	TELEVISOR 22"	SHARP		25K-M180	NEGRA	PRESIDENCIA	BUENA	TESORERIA		$ 1.00				
238	SIN2016-RM01-010	VITRINA				CAFÉ	SINDICATURA	BUENO	TESORERIA		$ 1.00				
239	SAL-2016-RM-01-002	VITRINA 1 PUERTA	S/N				UNIDAD MEDICA MUNICIPAL	BUENO	TESORERIA		$ 600.00				
240	SAL-2016-RM-01-001	VITRINA 2 PUERTAS	S/N				UNIDAD MEDICA MUNICIPAL	BUENO	TESORERIA		$ 500.00				
242	SAL-2016-RM-01-0015	VITRINA MEDICAMENTO	S/N				UNIDAD MEDICA MUNICIPAL	BUENO	TESORERIA		$ 500.00				
243	SAL-2016-RM-01-0014	VITRINA PARA MEDICAMENTO	S/N				UNIDAD MEDICA MUNICIPAL	BUENO	TESORERIA		$ 800.00				
244	OPC-2016-0012	VITRINA/ MADERA				AZUL	OFIC LOCALIDAD PANUCO DE CORONADO	NO FUNCIONA	TESORERIA		$ 800.00				
245	JUZ-2016-RM-01-002	VITRINA/DE MADERA				GUINDA	JUZ ADM	BUENO	TESORERIA		$ 600.00				
246		VITRINA DE MADERA FRENTE DE CRISTAL		MADERA	CRISTAL	SEGURIDAD PUBLICA	MALO	TESORERIA			$ 1.00				
247		ANAQUEL 5 ESTANTES		ALUMINIO	GRIS	SEGURIDAD PUBLICA	MALO	TESORERIA			$ 200.00				
248	TES-2016-RM-08-0052	FOTOCOPIADORA	SHARP		A-16475C	GRIS	TESORERIA	REGULAR	TESORERIA		$ 200.00				
249		4 CAMARAS					SEGURIDAD PUBLICA	REGULAR	TESORERIA		$ 10,047.90				
250	BIB-2016-RM-08-004	"6 Paleta Señal Internet (3 Com)				NEGRA	BIBLIOTECA	REGULAR	TESORERIA		$ 4,000.00				
251	DRU-2016-RM-08-009	MONITOR	ACER			NEGRO	DESARROLLO RURAL	BUENO	TESORERIA		$ 1.00				
252	TES-2016-RM-08-0071	MONITOR	HP		ELITE DISPLAY E231	NEGRO	TESORERIA (COMODATO)	BUENO	TESORERIA		$ 2,500.00				
253	TES-2016-RM-08-0079	MONITOR	HP		ELITE DISPLAY E231	NEGRO	TESORERIA (COMODATO)	BUENO	TESORERIA		$ 5,000.00				
254	SEC-2016-RM08-035	MONITOR	LENOVO		090761-12	NEGRO	SECRETARIA	BUENO	TESORERIA		$ 9,000.00				
256	TES-2016-RM-08-0057	MONITOR 18" LCD	EMACHINES		E180HV	NEGRO	TESORERIA	BUENO	TESORERIA		$ 2,000.00				
258	OPC-2016-0004	MONITOR CRT				BCO/GRIS	OFIC LOCALIDAD PANUCO DE CORONADO	MALO	TESORERIA		$ 1,700.00				
259	CUL-2016-RM-08-002	MONITOR LCD	EMACHINES	ETQ3M800110707F704201		NEGRO	CULTURA	BUENO	TESORERIA		$ 2,000.00				
261	SEC-2016-RM08-027	MONITOR LCD	EMACHINE		ETQ3M080011010F4201	NEGRO	SECRETARIA	BUENO	TESORERIA		$ 2,000.00				
262	SER-2016-RM-08-081	MONITOR LCD	ACER		9.9802E+11	NEGRO	SERVICIOS PUBLICOS		TESORERIA		$ 2,000.00				
263	SIN2016-RM08-007	MONITOR LCD	ACER		AL1916W	NEGRO	SINDICATURA	BUENO	TESORERIA		$ 2,000.00				
265	TES-2016-RM-08-0013	MONITOR LCD 18	VZ		MOD.R1711	GRIS/NEGRO	TESORERIA	BUENO	TESORERIA		$ 4,000.00				
267	COM-RM-08-001	MOUSE	ACTEK		9.70017E+11	NEGRO	COMUNICACIÓN		TESORERIA		$ 200.00				
268	CUL-2016-RM-08-003	MOUSE	EMACHINES			NEGRO	CULTURA	BUENO	TESORERIA		$ 1.00				
269	CUL-2016-RM-08-009	MOUSE	ACER		M-5BR-ACRZ	NEGRO	CULTURA	BUENO	TESORERIA		$ 1.00				
270	OBP-2016-RM-08-0004	MOUSE	VERBATIM		MOD 97074		OBRAS PUBLICAS	BUENO	TESORERIA		$ 200.00				
271	OBP-2016-RM-08-0008	MOUSE	ACER		MUVACR1		OBRAS PUBLICAS	BUENO	TESORERIA		$ 200.00				
272	SEC-2016-RM08-025	MOUSE	PERFECT CHOICE		L049043881	NEGRO	SECRETARIA	BUENO	TESORERIA		$ 200.00				
273	SEC-2016-RM08-032	MOUSE	ACTECK			NEGRO	SECRETARIA	MALO	TESORERIA		$ 200.00				
274	SEC-2016-RM08-037	MOUSE	LENOVO		44R7974108	NEGRO	SECRETARIA	BUENO	TESORERIA		$ 6,960.00				
275	SER-2016-RM-08-082	MOUSE	ACER		HC7380A08F3	NEGRO	SERVICIOS PUBLICOS		TESORERIA		$ 200.00				
276	SIN2016-RM08-008	MOUSE	ACER		HTC380A0BDJ	NEGRO	SINDICATURA	REGULAR	TESORERIA		$ 100.00				
277	SIN2016-RM08-010	MOUSE	GENIUSE			GRIS	SINDICATURA	MALO	TESORERIA		$ 100.00				
278	TES-2016-RM-08-0004	MOUSE	HP			NEGRO	TESORERIA	REGULAR	TESORERIA		$ 100.00				
279	TES-2016-RM-08-0009	MOUSE	EASYLIN		MOD. ML9979	NEGRO	TESORERIA	REGULAR	TESORERIA		$ 100.00				
280	TES-2016-RM-08-0060	MOUSE	LANIX			GRIS	TESORERIA	BUENO	TESORERIA		$ 100.00				
281	TES-2016-RM-08-0081	MOUSE	HP		MOFYUO	NEGRO	TESORERIA (COMODATO)	BUENO	TESORERIA		$ 100.00				
282	SAL-2016-RM-08-004	MOUSE	BENQ				UNIDAD MEDICA MUNICIPAL	BUENO	TESORERIA		$ 200.00				
283	DRU-2016-RM-08-011	MOUSE	ACER			NEGRO-GRIS	DESARROLLO RURAL	MALO	TESORERIA		$ 100.00				
284	DRU-2016-RM-01-008	MUEBLE PARA COMPUTADORA				BEIGE	DESARROLLO RURAL	MEDIO	TESORERIA		$ 1,300.00				
285	TES-2016-RM-01-0022	MUEBLE DE MADERA 10/CAJONES				OLMO	TESORERIA	BUENO	TESORERIA		$ 2,000.00				
286	TES-2016-RM-01-0021	MUEBLE DE MADREA 18 CAJONES				MAGNOLIA	TESORERIA	BUENO	TESORERIA		$ 2,500.00				
287	TES-2016-RM-01-0089	MUEBLE DE MADERA			MADERA	CAFÉ	TESORERIA	BUENO	TESORERIA		$ 1,300.00				

288	TES-2016-RM-01-0020	MUEBLE DE MADERA 10/CAJONES				OLMO	TESORERIA	BUENO	TESORERIA		$ 2,000.00					
289	TES-2016-RM-01-0024	MUEBLE DE MADERA 10/CAJONES				MIEL	TESORERIA	BUENO	TESORERIA		$ 2,000.00					
290	TES-2016-RM-01-0018	MUEBLE DE MADERA 6/CAJONES				OLMO	TESORERIA	BUENO	TESORERIA		$ 1,035.00					
291	TES-2016-RM-01-0019	MUEBLE MADERA 10/CAJONES				OLMO	TESORERIA	BUENO	TESORERIA		$ 1,800.00					
292	TES-2016-RM-01-0001	MUEBLE P COMPUTADORA	PRINTAFORM			NOGAL	TESORERIA	BUENO	TESORERIA		$ 1,245.00					
293	TES-2016-RM-01-0023	MUEBLE P/ COMPUTADORA	PRINTAFORM			CLARO	TESORERIA	REGULAR	TESORERIA		$ 2,220.01					
294	SIN2016-RM01-013	MUEBLE P/COMPUTADORA				CAFÉ	SINDICATURA	BUENO	TESORERIA		$ 600.00					
295	OBP-2016-RM-01-0021	MUEBLE P/COMPUTADORA C/CAJON				CAFÉ	OBRAS PUBLICAS	BUENO	TESORERIA		$ 2,165.87					
296	SEC-2016-RM01-006	MUEBLE PARA COMPUTADORA 1 CAJON				CAFÉ	SECRETARIA	BUENO	TESORERIA		$ 2,165.87					
297	OPC-2016-0013	NICHO / GUARDA BANDERA				GRIS	OFIC LOCALIDAD PANUCO DE CORONADO	NO FUNCIONA	TESORERIA		$ 1,200.00					
298	PRE-2016-RM-10-0005	NICHO DE MADERA PARA ASTA BANDERA				MADERA	PRESIDENCIA	BUENO	TESORERIA		$ 8,548.24					
299	SIN2016-RM01-012	LIBRERO				CAFÉ	SINDICATURA	MALO	TESORERIA		$ 300.00					
300	OIZ-2016-0006	LIBRERO 5 ESTANTES				CAFE	OFICINA LOCALIDAD IGNACIO ZARAGOZA	MALO	TESORERIA		$ 600.00					
301	OBP-2016-RM-01-00120	LIBRERO DE MADERA				CAFÉ	OBRAS PUBLICAS	REGULAR	TESORERIA		$ 600.00					
302	OIZ-2016-0002	LIBRERO DE MADERA			RUSTICO	CAFE	OFICINA LOCALIDAD IGNACIO ZARAGOZA	REGULAR	TESORERIA		$ 600.00					
303	SEC-2016-RM08-038	MAQUINA DE ESCRIBIR	BROTHER	GX 6750	C2K748254	GRIS	SECRETARIA	BUENO	TESORERIA		$ 13,499.10					
304	DRU-2016-RM-01-011	MESA				GRIS	DESARROLLO RURAL	REGULAR	TESORERIA		$ 500.00					
305	PRE-2016-RM-01-0020	MESA				REDONDA 1.10	PRESIDENCIA	BUENO	TESORERIA	10/12/2013	$ 1,885.00					
306	DRU-2016-RM-01-004	MESA D ETRABAJO				GRIS	DESARROLLO RURAL	BUENO	TESORERIA		$ 600.00					
307	SEC-2016-RM01-011	MESA DE CENTRO DE VIDRIO				GRIS	SECRETARIA	REGULAR	TESORERIA		$ 600.00					
308	SAL-2016-RM-01-004	MESA DE CURACIÓN	S/N				UNIDAD MEDICA MUNICIPAL	BUENO	TESORERIA		$ 400.00					
309	SAL-2016-RM-01-0022	MESA DE EXPLORACIÓN SIN PIERNERAS					UNIDAD MEDICA MUNICIPAL	BUENO	TESORERIA		$ 300.00					
310	DRU-2016-0015	MESA DE TRABAJO				BEIG CON GRIS	DESARROLLO RURAL	BUENO	TESORERIA		$ 1,000.00					
311		Mesa de Trabajo sin forrar					OFICIALIA PANUCO	MALO	TESORERIA		$ 1,000.00					
312		2 RADIOS TRASMISORES				NEGROS	SEGURIDAD PUBLICA	REGULAR	TESORERIA		$ 10,666.49					
313	OBP-2016-RM-08-0034	LAPTOP	SONY		sve14111elw	plata	OBRAS PUBLICAS	BUENA	TESORERIA		$ 7,999.00					
314	PRE-2016-RM-08-0025	LAPTOP	ACER			NEGRA	PRESIDENCIA	BUENA	TESORERIA		$ 9,450.00					
315	TES-2016-RM-08-0062	LAPTOP	HP		G42-365LA	AZUL	TESORERIA	BUENA	TESORERIA		$ 9,428.99					
317	CUL-2016-RM-04-004	MODEM EQUIPO MODULAR	PACKARD BELL			NEGRO CON 2 BOCINAS	CULTURA	MALO	TESORERIA		$ 200.00					
318	SEC-2016-RM04-022	MODEM; PUERTO DISTRIBUIDOR DE INTERNET	CNET		18-15GP8000FB	PERLA	SECRETARIA	BUENO	TESORERIA		$ 200.00					
319	DRU-2016-RM-01-015	PIZARRON				MADERA	DESARROLLO RURAL	BUENO	TESORERIA		$ 250.00					
320	OIZ-2016-0005	PIZARRON				VERDE	OFICINA LOCALIDAD IGNACIO ZARAGOZA	REGULAR	TESORERIA		$ 600.00					
321	COM-RM-01-011	PIZARRON				BLANCO	COMUNICACIÓN	BUENO	TESORERIA		$ 1.00					
322	CUL-2016-RM-01-005	PIZZARRA / PERIODICO MURAL				MADERA	CULTURA	BUENO	TESORERIA		$ 1,000.00					
323	SER-2016-RM-06-031	PODIUM				ACRILICO Y ALUMINIO	SERVICIOS PUBLICOS	BUENO	TESORERIA	08/10/2013	$ 12,180.00					
324	SER-2016-RM-06-028	PODIUM MEDIANO DE MADERA				CAFE	SERVICIOS PUBLICOS	REGULAR	TESORERIA		$ 7,000.00					
325	TES-2016-RM-01-0025	PORTA PAPEL 4 EPACIOS	ELDON			NEGRO	TESORERIA	BUENO	TESORERIA		$ 1,500.00					
326	JUZ-2016-RM-01-007	PORTA PAPEL 3 BESPACIOS				COLOR NEGRO	JUZ ADM	BUENO	TESORERIA		$ 2.00					
327	COM-RM-01-003	PORTA PAPEL 3 ESPACIOS				NEGRO	COMUNICACIÓN	BUENO	TESORERIA		$ 1.00					
328	DSO-2016-RM-01-020	PORTA PAPEL 3 ESPACIOS				CAFÉ	DESARROLLO SOCIAL	REGULAR	TESORERIA		$ 1.00					
329	SIN2016-RM10-005	PORTA PAPELES	SABLON			NEGRO	SINDICATURA		TESORERIA		$ 150.00					
330	SER-2016-RM-010-090	PORTALAPIZ	PRINTAFORM			NEGRO	SERVICIOS PUBLICOS	REGULAR	TESORERIA		$ 300.00					
331	SEC-2016-RM01-016	PORTAPAPEL				GUINDA	SECRETARIA	REGULAR	TESORERIA		$ 600.00					
332	SER-2016-RM-010-087	PORTAPAPEL	ELDON			NEGRA	SERVICIOS PUBLICOS	BUENO	TESORERIA		$ 1.00					
333	PRE-2016-RM-10-0012	PORTAPAPELES METALICO 3 CHAROLAS				NEGRA	PRESIDENCIA	BUENA	TESORERIA		$ 1.00					
334	PRE-2016-RM-10-0016	PRORTA BANDERA				NEGRO	PRESIDENCIA	MALO	TESORERIA		$ 1.00					
335	PRE-2016-RM-01-0001	REFRIGERADOR	SUPERMATIC			BEIGE	PRESIDENCIA	BUENO	TESORERIA		$ 1.00					
336	SER-2016-RM-01-011	REFRIGERADOR	ACROS			BCO	SERVICIOS PUBLICOS	REGULAR	TESORERIA		$ 1.00					
337	DSO-2016-RM-01-012	SACAPUNTAS ELECTRCO	BOSTON			GRIS	panucronadoo de co	BUENA	TESORERIA		$ 1.00					
338	TES-2016-RM-01-0005	SACAPUNTAS ELECTRICO	BOSTON		19	NEGRO	TESORERIA	REGULAR	TESORERIA		$ 1.00					
339	DSO-2016-RM-08-004	SCANNER	HP		CN48MS		DESARROLLO SOCIAL	REGULAR	TESORERIA		$ 1.00					
340	TES-2016-RM-08-0010	SCANNER	EPSON		MOD.1231C	NEGRO	TESORERIA	REGULAR	TESORERIA		$ 4,000.00					
341	OPC-2016-0017	SELLO /PANUCO DE CORONADO				GRIS	OFIC LOCALIDAD PANUCO DE CORONADO	NO FUNCIONA	TESORERIA		$ 200.00					
342	SEC-2016-RM11-039	SELLO DE LA JUNTA MUNICIPAL DE RECLUTAMIENTO				MADERA CON AZUL	SECRETARIA	BUENO	TESORERIA		$ 200.00					
343	SIN2016-RM11-002	SELLO DE RECIBIDO	COLOP			NEGRO/BLANCO	SINDICATURA	BUENO	TESORERIA		$ 200.00					
344	CUL-2016-RM-01-004	SELLO EDUCACION CULTURA Y DEPORTE					CULTURA	BUENO	TESORERIA		$ 200.00					
345	JUZ-2016-RM-11-001	SELLO JUEZ MUNICIPAL				AZUL	JUEZ ADM	BUENO	TESORERIA		$ 150.00					
346	SIN2016-RM11-003	SELLO OFICIAL	TRODAT			NEGRO	SINDICATURA	BUENO	TESORERIA		$ 200.00					
347	SIN2016-RM11-001	SELLO SHINY	PRINTER		S-542	ROJO/BLANCO	SINDICATURA	BUENO	TESORERIA		$ 200.00					
348	SER-2016-RM-06-034	VENTILADOR DE PISO	WINDMACHINE			AZULBLANCO	SERVICIOS PUBLICOS	BUENO	TESORERIA		$ 1,716.00					
349	SER-2016-RM-06-035	VENTILADOR DE PISO	WINDMACHINE			AZULBLANCO	SERVICIOS PUBLICOS	BUENO	TESORERIA		$ 620.00					
350	SER-2016-RM-06-036	VENTILADORES	WINDMACHINE			BCO/AZUL	SERVICIOS PUBLICOS	BUENO	TESORERIA		$ 1.00					
351	SER-2016-RM-06-037	VENTILADORES	WINDMACHINE			BCO/AZUL	SERVICIOS PUBLICOS	BUENO	TESORERIA		$ 1.00					
352	COM-RN-08013	IMPRESORA	EPSON		L220	NEGRO	COMUNICACIÓN SOCIAL	BUENO	PARTICIPACIONES	16/12/2016	$ 3,600.00					
353	SEG-2013-0060	ANTENA REPETIDORA	KENWOOD				SEGURIDAD PUBLICA	REGULAR	TESORERIA		$ 12,569.87					
354	CUL-2016-RM-04-002	ANTENA WIFIVE	TELMEX			BLANCO	CULTURA	BUENO	TESORERIA		$ 200.00					
355	BIB-2016-RM-08-009	Antena Para Señal de Internet				NEGRO	BIBLIOTECA	REGULAR	TESORERIA		$ 1.00					
357	PRE-2016-RM-08-0037	CAMARA	SONY			ROSA	BUENA	PRESIDENCIA	TESORERIA		$ 1,636.05					
358	TES-2016-RM-04-0053	CAMARA	SONY			NEGRA	TESORERIA	BUENA	TESORERIA		$ 1,725.00					

359	OBP-2016-RM-08-0035	CAMARA	SONY			ROSA		OBRAS PUBLICAS	TESORERIA		$ 1,636.05					
360	COM-RM-08-005	CAMARA	NIKON		D100	NEGRA	COMUNICACIÓN	BUENA	TESORERIA		$ 9,000.00					
361	COM-RM-08-007	CAMARA DIGITAL			SONY	NEGRA	COMUNICACIÓN	REGULAR	TESORERIA		$ 3,500.00					
362	SER-2016-RM-04-027	CAMARA DIGITAL			FUJIFILM		SERVICIOS PUBLICOS	BUENA	TESORERIA		$ 1,490.00					
363	COM-RM-01-014	CESTO DE BASURA					COMUNICACIÓN	BUENO	TESORERIA		$ 100.00					
364	DRU-2016-RM-01-013	CESTO DE BASURA				VERDE	DESARROLLO RURAL	BUENO	TESORERIA		$ 120.00					
365	SIN2016-RM10-004	CESTO DE BASURA				NEGRO	SINDICATURA	MALO	TESORERIA		$ 150.00					
366	DRU-2016-RM-01-013	CESTO DE BASURA				ROSA	DESARROLLO RURAL	BUENO	TESORERIA		$ 100.00					
367	OIZ-2016-0007	ESQUINERO 3 ESTANTES				CAFE	OFICINA LOCALIDAD IGNACIO ZARAGOZA	REGULAR	TESORERIA		$ 600.00					
368	SER-2016-RM-010-091	ESTANTE CON 5 ESTAÑOS				GRIS	SERVICIOS PUBLICOS	BUENO	TESORERIA		$ 1.00					
369	SEC-2016-RM04-023	FAX	HP	HP 1050	CN6BSAI29F	NEGRO	SECRETARIA H.AYUNTAMIENTO	REGULAR	TESORERIA		$ 9,321.72					
370	BIB-2016-RM-08-007	1 Control de Señal Para Interior				NEGRO	BIBLIOTECA	REGULAR	TESORERIA		$ 1.00					
371	TES-2016-RM-01-0049	1 Persiana					TESORERIA	MALA	TESORERIA		$ 1.00					
372		ALTAVOZ COMBINADO				AZUL	SEGURIDAD PUBLICA	MALO	TESORERIA		$ 1.00					
374	CUL-2016-RM-04-005	DVD	LG	909TCFT382547		NEGRO	CULTURA	MALO	TESORERIA		$ 300.00					
375	OIM-2016-0003	GABINETE 4 SECCIONES				BCO	OFICINA JUNTA MPI DE JAVIER MINA	REGULAR	TESORERIA		$ 1.00					
376	TES-2016-RM-08-0051	IMPREESORA	HP		P3015	BEIGE	TESORERIA (COMODATO)	BUENA	TESORERIA		$ 1,299.00					
377	BIB-2016-RM-08-010	IMPRESORA	SAMSUNG				BIBLIOTECA PANUCO	BUENA	TESORERIA		$ 598.99					
382	OPC-2016-0006	IMPRESORA	EPSON			GRIS	OFIC LOCALIDAD PANUCO DE CORONADO	MALO	TESORERIA		$ 900.00					
383	PRE-2016-RM-01-0028	IMPRESORA	BROTHER				PRESIDENCIA	BUENA	TESORERIA		$ 1,449.00					
384	SEC-2016-RM08-028	IMPRESORA	HP	LASER JET P1102W	VNB3247424	NEGRO	SECRETARIA	BUENO	TESORERIA		$ 1,300.00					
387		IMPRESORA	SAMSUNG				SEGURIDAD PUBLICA	BUENA	TESORERIA		$ 6,139.42					
390	TES-2016-RM-08-0056	IMPRESORA	SAMSUNG			BLANCA	TESORERIA	BUENA	TESORERIA		$ 1,147.70					
397	BIB-2016-RM-08-008	Impresora Lexmark 989				NEGRO	BIBLIOTECA	REGULAR	TESORERIA		$ 1.00					
399	PRE-2016-RM-08-0027	IPAD AIR	SPACE GRAY-SPA				PRESIDENCIA	BUENA	TESORERIA		$ 4,849.00					
400	TES-2017-RM-01-0090	ARCHIVERO 2 BABETAS		GABETA	61584	NEGRO	TESORERIA	BUENO	PARTICIPACIONES	25/04/2017	$ 1,399.00					
401	PRE-2017-RM-08-0042	MULTIFUNCIONAL HP 2529	HP	MULTIFUNCIONAL	HP2529	NEGRO	PRESIDENCIA	BUENO	PARTICIPACIONES		$ 1,099.00					
403	SEG-2017-RM-01-011	PINTARRON				BLANCO	SEGURIDAD PUBLICA	BUENO	PARTICIPACIONES	31/07/2017	$ 645.00					
404	SEG-2017-RM-04-005	JUEGO DE EQUIPO DE COMUNICACIÓN				NEGRO	SEGURIDAD PUBLICA	BUENO	FORTALECIMIENTO	31/07/2017	$ 18,925.67					
405	SIN-2017-RM-08-012	MULTIFUNCIONAL HP 2529	HP	MULTIFUNCIONAL	HP2529	NEGRO	SINDICATURA	BUENO	PARTICIPACIONES	31/07/2017	$ 1,099.00					
406	COM-2017-RM-08-014	DISCO DURO					COMUNICACIÓN SOCIAL	BUENO	PARTICIPACIONES	14/08/2017	$ 1,490.00					
407		CPU				NEGRO	AGUAS DEL MUNICIPIO	BUENO	PARTICIPACIONES		$ 7,800.15					
408		MULTIFUNCIONAL HP 2529	HP	MULTIFUNCIONAL	HP2529	NEGRO	AGUAS DEL MUNICIPIO	BUENO	PARTICIPACIONES		$ 1,099.00					
409		IMPRESORA TERMICA	HP	TERMICA		NEGRO	AGUAS DEL MUNICIPIO	BUENO	PARTICIPACIONES		$ 3,298.99					
410		MULTIFUNCIONAL HP 2529	HP	MULTIFUNCIONAL	HP2529	NEGRO	SINDICATURA	BUENO	PARTICIPACIONES		$ 1,099.00					
411		MULTIFUNCIONAL HP 2529	HP	MULTIFUNCIONAL	HP2529	NEGRO	COMUNICACIÓN	BUENO	PARTICIPACIONES		$ 1,099.00					
412		MULTIFUNCIONAL HP 2529	HP	MULTIFUNCIONAL	HP2529	NEGRO	SEGURIDAD PUBLICA	BUENO	PARTICIPACIONES		$ 1,099.00					
413		SILLA EJECUTIVA DEPORTIVA						BUENO	FAISM	24/11/2017	$ 3,399.00					
414		SILLA EJECUTIVA DEPORTIVA						BUENO	FAISM	24/11/2017	$ 3,399.00					
415		SILLA EJECUTIVA DEPORTIVA						BUENO	FAISM	25/11/2017	$ 3,399.00					
416		SILLA GERENTE						BUENO	FAISM	24/11/2017	$ 1,749.00					
417		SILLA GERENTE						BUENO	FAISM	24/11/2017	$ 1,749.00					
418		SILLA GERENTE						BUENO	FAISM	25/11/2017	$ 1,749.00					
419		SILLA GERENTE						BUENO	FAISM	26/11/2017	$ 1,749.00					
420		SILLA GERENTE						BUENO	FAISM	27/11/2017	$ 1,749.00					
421		SILLA GERENTE						BUENO	FAISM	28/11/2017	$ 1,749.00					
422		SILLA GERENTE						BUENO	FAISM	29/11/2017	$ 1,749.00					
423		SILLA GERENTE						BUENO	FAISM	30/11/2017	$ 1,749.00					
424		SILLA GERENTE						BUENO	FAISM	01/12/2017	$ 1,749.00					
425		SILLA GERENTE						BUENO	FAISM	02/12/2017	$ 1,749.00					
426		VENTILADOR						BUENO	FAISM	24/11/2017	$ 962.68					
427		VENTILADOR						BUENO	FAISM	24/11/2017	$ 1,299.00					
428		VENTILADOR DE PISO						BUENO	FAISM	24/11/2017	$ 1,299.00					
429		SILLA DE TRABAJO						BUENO	FAISM	24/11/2017	$ 798.08					
430		SILLA DE TRABAJO						BUENO	FAISM	25/11/2017	$ 798.08					

431		SILLA DE TRABAJO						BUENO	FAISM	26/11/2017	$ 798.08					
432		SILLA DE TRABAJO						BUENO	FAISM	27/11/2017	$ 798.08					
30	OBR-2017-RM-03-020	LAPTOP	HP		15-BS001LA		OBRAS	BUENO	FAISM	01/11/2017	$ 7,192.00					
31	OBR-2017-RM-03-021	LAPTOP	HP		15-BS001LA		OBRAS	BUENO	FAISM	01/11/2017	$ 7,192.00					
32	OBR-2017-RM-03-022	LAPTOP	HP		15-015LA I CORE		OBRAS	BUENO	FAISM	01/11/2017	$ 15,428.00					
33	OBR-2017-RM-03-023	COMPUTADORA ALL IN ONE	HP		205G3		OBRAS	BUENO	FAISM	01/11/2017	$ 8,256.67					
34	OBR-2017-RM-03-024	COMPUTADORA ALL IN ONE	HP		205G4		OBRAS	BUENO	FAISM	01/11/2017	$ 8,256.67					
35	OBR-2017-RM-03-025	COMPUTADORA ALL IN ONE	HP		205G5		OBRAS	BUENO	FAISM	01/11/2017	$ 8,256.67					
36	OBR-2017-RM-03-026	COMPUTADORA ALL IN ONE	HP		205G6		OBRAS	BUENO	FAISM	01/11/2017	$ 8,256.67					
37	OBR-2017-RM-03-027	COMPUTADORA ALL IN ONE	HP		205G7		OBRAS	BUENO	FAISM	01/11/2017	$ 8,256.67					
38	OBR-2017-RM-03-028	COMPUTADORA ALL IN ONE	HP		205G8		OBRAS	BUENO	FAISM	01/11/2017	$ 8,256.67					
39	OBR-2017-RM-03-029	PROYECTOR	BENQ		3300LUM		OBRAS	BUENO	FAISM	01/11/2017	$ 8,259.20					
40	OBR-2017-RM-03-030	MULTIFUNCIONAL	HP		M521DN		OBRAS	BUENO	FAISM	01/11/2017	$ 8,915.77					
41	OBR-2017-RM-03-031	6 LIBREROS				CHOCOLATE	OBRAS	BUENO	FAISM	14/11/2018	$ 56,328.00					
42	OBR-2017-RM-03-032	CONJUNTO EJECUTIVO				CHOCOLATE	PRESIDENCIA	BUENO	FAISM	14/11/2018	$ 20,000.00					
43	OBR-2017-RM-03-033	SALA				BEIGE	PRESIDENCIA	BUENO	FAISM	14/11/2018	$ 33,100.60					
44		IMPRESORA					SINDICATURA	BUENO	PARTICIPACIONES	19/12/2018	$ 1,252.73					
45	OBR-2017-RM-03-034	IMPRESORA					OBRAS	BUENO	FAISM	19/12/2018	$ 6,845.23					
46	OBR-2017-RM-03-035	LAPTOP					OBRAS	BUENO	FAISM	19/12/2018	$ 23,825.53					
47	OBR-2017-RM-03-036	2 COMPUTADORAS					OBRAS	BUENO	FAISM	19/12/2018	$ 14,998.01					
48	OBR-2017-RM-03-037	CAMARA VIDEO					OBRAS	BUENO	FAISM	19/12/2018	$ 861.59					
49	OBR-2017-RM-03-038	BOCINA					OBRAS	BUENO	FAISM	19/12/2018	$ 2,478.99					
50	OBR-2017-RM-03-	200 SILLAS					SERVICIOS PUBLICOS	BUENO	FORTALECIMIENTO	14/06/2019	$ 221,560.00					
51	DRU/19-22/RM/09/14	IMPRESORA	BROTHER	MULTIFUNCIONAL	DCP-T310	NEGRO	DESARROLLO RURAL	BUENO	PARTICIPACIONES	20/09/2019	$ 4,756.00					
52	JUR/19-22/RM/03/003	IMPRESORA	BROTHER	MULTIFUNCIONAL	DCP-T310	NEGRO	JURIDICO	BUENO	PARTICIPACIONES	20/09/2019	$ 4,756.00					
53	CS/19-22/RM/06/07	COMPUTADORA	ACER	LAPTOP	A315-51-50PG	OBSIDIAN BLACK	COMUNICACIÓN SOCIAL	BUENO	FORTAMUN	20/12/2019	$ 15,827.04					
54	CONTR/19-22/RM/02/08	COMPUTADOA	LG	ESCRITORIO	19M38A	NEGRO	CONTRALORIA	BUENO	FORTAMUN	20/12/2019	$ 13,572.00					
55	TES/19-22/RM/13/49	COMPUTADORA	HP	LAPTOP	15-DA1034LA	ROJO	TESORERIA	BUENO	FORTAMUN	24/10/2019	$ 14,268.00					
56	VIV/19-22/RM/05/05	COMPUTADORA	ACER	LAPTOP	A315-51-50PG	OBSIDIAN BLACK	VIVIENDA	BUENO	PARTICIPACIONES	16/01/2020	$ 15,827.04					
57	SEC/19-22/RM/14/26	COMPUTADORA	LG	ESCRITORIO	19M38A	NEGRO	SECRETARIA	BUENO	PARTICIPACIONES	16/01/2020	$ 13,572.00					
58	TES/19-22/RM/13/51	MESA DE TRABAJO 1.80X85X.76			MADERA	CAFÉ	TESORERIA	BUENO	PARTICIPACIONES	17/02/2020	$ 3,827.30					
59	TES/19-22/RM/13/52	PERSIANA 4.11X1.10			LUXURY	CAFÉ	TESORERIA	BUENO	PARTICIPACIONES	24/02/2020	$ 4,061.93					
60	TES/19-22/RM/13/53	PERSIANA 4.39X1.15			LUXURY	CAFÉ	TESORERIA	BUENO	PARTICIPACIONES	24/02/2020	$ 4,061.93					
61	TES/19-22/RM/13/54	PERSIANA 3.86X1.14			LUXURY	CAFÉ	TESORERIA	BUENO	PARTICIPACIONES	24/02/2020	$ 4,061.93					
62	TES/19-22/RM/13/55	COMPUTADORA	ACER	LAPTOP	A515-52-78VF	GRIS	TESORERIA	BUENO	PARTICIPACIONES	24/01/2020	$ 19,999.00					
63	OFM/19-22/RM/07/012	ATRIL				CAFÉ	OFICIALIA MAYOR	BUENO	PARTICIPACIONES	13/03/2020	$ 17,400.00					
64	SSP/19-22/RM/18/024	COMPUTADORA	LG	ESCRITORIO	19M38A	NEGRO	SEGURIDAD PUBLICA	BUENO	PARTICIPACIONES	02/03/2020	$ 15,827.04					
65	APC/19-22/RM/20/068	COMPUTADORA	ACER	LAPTOP	A315-51-50P9	OBSIDIAN BLACK	AGUAS DEL MUNICIPIO	BUENO	PARTICIPACIONES	02/03/2020	$ 13,572.00					
66	PC/19-22/RM/19/001	TOLDO DE HERRERIA					PROTECCION CIVIL	BUENO	PARTICIPACIONES	21/05/2020	$ 5,619.02					
67	OP/19-22/RM/08/43	COMPUTADORA	ENSAMBLADA	ESCRITORIO		NEGRO	OBRAS PUBLICAS	BUENO	PARTICIPACIONES	23/07/2020	$ 12,992.00					
68	SSP/19-22/RM/18/25	IMPRESORA	BROTHER	MULTIFUNCIONAL	DCP-T310	NEGRO	SEGURIDAD PUBLICA	BUENO	PARTICIPACIONES	23/07/2020	$ 4,002.00					
71	OP/19-22/RM/08/41	ACCESS POINT	UNIFI	DOBLE BANDA	UAP-AC-PRO	BLANCO	OBRAS PUBLICAS	NUEVO	PARTICIPACIONES 2020	20/04/2020	$ 4,057.68					
72	OFM/19-22/RM/10/11	ACCESS POINT	UNIFI	DOBLE BANDA	UAP-AC-PRO	BLANCO	OFICIALIA MAYOR	NUEVO	PARTICIPACIONES 2020	20/04/2020	$ 4,057.68					
73	OP/19-22/RM/08/042	IMPRESORA	EPSON	MULTIFUNCIONAL	L5190	NEGRO	OBRAS PUBLICAS	BUENO	PARTICIPACIONES	14/09/2020	$ 5,220.00					
74	TES/19-22/RM/13/56	IMPRESORA	BROTHER	MULTIFUNCIONAL	DCPL5650DN	GRIS	TESORERIA	BUENO	FORTAMUN	02/02/2021	$ 10,022.25					
75	SEC/19-22/RM/14/16	IMPRESORA	BROTHER	MULTIFUNCIONAL	MFCL6900DW	BLANCO/GRIS	SECRETARIA	BUENO	PARTICIPACIONES 2021	26/04/2021	$ 17,111.16					
76	SEC/19-22/RM/09/019	BOCINA	GHIA	BAFLE ACTIVO CON REPRODUCCION DE SONIDO	GSP-212DI	NEGRO	SECRETARIA	BUENO		17/05/2021	$ 4,499.99					
77	TES/22-25/001	COMPUTADORA	0	COMPUTADORA		NEGRO	SECRETARIA	BUENO	PARTICIPACIONES 2023	09/03/2023	$ 17,498.99					
78	TES/19-22/2	BOCINA	JBL	BOCINA		NEGRO	COMUNICACIÓN SOCIAL	BUENO	PARTICIPACIONES 2023	02/03/2023	$ 16,005.00					
79	TES/22-25/003	20 SILLAS	SIN MARCA	SILLAS		BLANCAS	SERVICIOS PUBLICOS	BUENO	PARTICIPACIONES	30/06/2023	$ 9,979.99					
80	TES/22-25/004	LAPTOP	LENOVO	PERSONAL		GRIS	SECRETARIA	BUENO	PARTICIPACIONES	30/06/2023	$ 12,599.31					
81	TES/22-25/005	MULTIFUNCIONAL	BROTHER	MULTIFUNCIONAL		GRIS	SECRETARIA	BUENO	PARTTICIPACIONES	30/06/2023	$ 8,797.77					
82	TES/22-25/006	COMPUTADORA		ESCRITORIO							$ 10,398.74					
83	TES/22-25/007	50 SILLAS	SIN MARCA	SILLAS		NEGRO	SERVICIOS PUBLICOS	BUENO	PARTICIPACIONES	01/07/2023	$ 19,949.99					
84	TES/22-25/008	2 MESAS	SIN MARCA	MESA			SERVICIOS PUBLICOS		PARTICIPACIONES	01/07/2023	$ 1,199.00					
85	TES/22-25/009	15 SILLAS	SIN MARCA	SILLAS			SERVICIOS PUBLICOS	BUENO	PARTICIPACIONES	01/07/2023	$ 5,939.17					
86	TES/22-25/010	2 MESAS	SIN MARCA	MESA			SERVICIOS PUBLICOS		PARTICIPACIONES	01/07/2023	$ 2,578.08					
87	TES/22-25/011	COPIADORA	RICHO		IM430	BLANCO	TESORERIA	BUENO	PARTICIPACIONES	19/07/2023	$ 24,500.02					
88	TES/22-25/012	50 SILLAS	SIN MARCA	SILLAS			SERVICIOS PUBLICOS	BUENO	PARTICIPACIONES	10/08/2023	$ 19,950.50					
89	TES/22-25/013	MATAINSECTOS	SIN MARCA	MATAINSECTOS			RASTRO MPAL	BUENO	PARTICIPACIONES	10/08/2023	$ 7,600.00					
90	TES/22-25/014	CAMARA					COMUNICACIÓN SOCIAL	BUENO	PARTICIPACIONES	06/09/2023	$ 19,999.00					
91	TES/22-25/015	IMPRESORA EPSON L3250	EPSON	MULTIFUNCIONAL	L3250	L3250		BUENO	PARTICIPACIONES	06/10/2023	$ 4,999.00					
92	TES/22-25/016	IMPRESORA EPSON L4260	EPSON	MULTIFUNCIONAL	L4260	L4260		BUENO	PARTICIPACIONES	06/10/2023	$ 6,699.00					
93	TES/22-25/016	PROYECTOR	EPSON		WZGA W01 BN NA XBF23701232	BLANCO	TESORERIA	BUENO	PARTICIPACIONES	18/10/2023	$ 9,999.00					
94	TES/22-25/017	CAMARA Y SMARTPHONE	CANON	CAMARA	MAXIFY	NE	COMUNICACIÓN SOCIAL	BUENO	PARTICIPACIONES	10/01/2023	$ 9,499.00					
95	TES/22-25/018	SMARTPHONE	SAMSUNG GALAXY	SMARTPHONE	S22	NE	COMUNICACIÓN SOCIAL	BUENO	PARTICIPACIONES	10/01/2023	$ 17,986.00					
96	TES/22-25/019	2 IMPRESORAS CON REGULADOR	BROTHER					BUENO	PARTICIPACIONES	22/01/2024	$ 15,308.00					

97	TES/22-25/020	5 SILLAS EJECUTIVAS	SM	EJECUTIVAS	SM	NEGRO		BUENO	PARTICIPACIONES	22/01/2024	$	8,594.84				
98	TES/22-25/021	MESA	SM	PLASTICO	DOBLADIZA	BLANCO		BUENO	PARTICIPACIONES	22/01/2024	$	1,199.01				
99	CBM-5151-TES-022	IMPRESORA	RICOH	MULTIFUNCIONAL	IM430 SERIE: 3353P850945	BLANCO	TESORERIA	BUENO	PARTICIPACIONES	17/04/2024	$	20,300.00				
100	CBM-5151-TES-023	EQUIPO DE COMPUTO COMPLETO	S/M	ARMADO	CORE I5 SSD 480GB	NEGRO	TESORERIA	BUENO	PARTICIPACIONES	30/05/2024	$	8,450.00				
101	CBM-5191-CAB-024	MINI SPLIT	LIFE 12 PLUS	1 TONELADA 220V	S/N	BLANCO	TESORERIA	BUENO	PARTICIPACIONES	23/05/2024	$	6,500.00				
102	CBM-5191-CAB-025	MINI SPLIT	LIFE 12 PLUS	1 TONELADA 220V	S/N	BLANCO	SINDICATURA	BUENO	PARTICIPACIONES	10/06/2024	$	6,200.00				
103	CBM-5151-COMS-026	EQUIPO DE COMPUTO COMPLETO	ASUS TUF	LAPTOP	CORE I9 13900H 4.10 GHZ	NEGROS	COMUNICACIÓN SOCIAL	BUENO	PARTICIPACIONES	15/07/2024	$	36,581.00				
104	CBM-5151-TES-027	IMPRESORA MULTIFUNCIONAL	EPSON	MULTIFUNCIONAL	L3251	NEGRO	TESORERIA	BUENO	PARTICIPACIONES	20/08/2024	$	4,499.00				
105	CBM-5151-TES-028	IMPRESORA MULTIFUNCIONAL	EPSON	MULTIFUNCIONAL	L4260	NEGRO	TESORERIA	BUENO	PARTICIPACIONES	20/08/2024	$	5,899.00				
106	CBM-5151-SIND-029	EQUIPO DE COMPUTO COMPLETO	S/M	ARMADO	H510 SOC 1200 CORE I5 SSD 450 GB 8GB RAM	NEGRO	SINDICATURA	BUENO	PARTICIPACIONES	05/11/2024	$	7,995.00				
107	CBM-5191-SEG-030	MINI SPLIT	INVERTER X32	1 TONELADA 110V	S/N	BLANCO	SEGURIDAD PUBLICA	BUENO	FORTALECIMIENTO 2025	31/05/2025	$	9,575.00				
108	CBM-5191-SEG-031	MINI SPLIT	INVERTER X32	1 TONELADA 110V	S/N	BLANCO	SEGURIDAD PUBLICA	BUENI	FORTALECIMIENTO 2025	31/05/2025	$	9,575.00				
109	CBM-5191-SEG-032	ANTENA SATELITAL	STARLING	ANTENA	SN	BLANCO	SEGURIDAD PUBLICA	BUENO	FORALECIMIENTO 2025	18/12/2025	$	4,999.00				
110	CBM-5191-SEG-033	CELULAR	NUBIA	CELULAR	S/N	BLANCO	SEGURIDAD PUBLICA	BUENI	PARTICIPACIONES 2025	15/12/2025	$	4,999.00				
										Total	$	1,661,956.83				
										Monto registrado en contabilidad	$	1,661,956.83				
										Diferencia	$	-				

PÁNUCO DE CORONADO

H. AYUNTAMIENTO DEL MUNICIPIO DE: PANUCO DE CORONADO, DGO

PANUCO

INVENTARIO ACTUALIZADO AL 31 DE DICIEMBRE 2025

MAQUINARIA OTROS EQUIPOS Y HERRAMIENTAS

No	CÓDIGO	DESCRIPCIÓN	MARCA	TIPO	MODELO	COLOR	DEPARTAMENTO	ESTADO FISICO	TIPO DE RECURSO CON EL QUE SE ADQUIRIÓ	FECHA DE ADQUSICIÓN	COSTO DE ADQUISICIÓN	VALOR DE DESECHO	ESTIMACIÓN DE LA VIDA UTIL	DEPRECIACIÓN	
														AÑO 1	AÑO 2
1	TES-2016-RM-08-0073	MOUSE	HP		MOFYUO	NEGRO	TESORERIA (COMODATO)	BUENO	TESORERIA		$ 100.00				
2	DSO-2016-RM-01-009	GUILLOTINA			MADERA	CAFÉ	SEDESOL	REGULAR	TESORERIA		$ 1,000.00				
3	SER-2016-RM-06-041	2 RECOGEDORES					SERVICIOS PUBLICOS	REGULAR	TESORERIA		$ 100.00				
4	TES-2016-RM-01-0048	Cubiculo de madera con vidrio para division de ofna					TESORERIA	REGULAR	TESORERIA		$ 1.00				
5	DRU-2016-RM-01-012	FLORERO CON PLANTA				CAFÉ Y VERDE	DESARROLLO RURAL	BUENO	TESORERIA		$ 300.00				
6	SER-2016-RM-06-067	10 PALAS CUADRADAS	SURTEK		MANGO LARGO	NEGRO	SERVICIOS PUBLICOS	BUENO	TESORERIA		$ 2,300.00				
7	SER-2016-RM-06-068	2 AZADONES	TRUPER			NEGRO	SERVICIOS PUBLICOS	BUENO	TESORERIA		$ 300.00				
8	SER-2016-RM-06-072	2 CERRUCHOS				MADERA	SERVICIOS PUBLICOS	BUENO	TESORERIA		$ 300.00				
9	SER-2016-RM-06-039	2 TALACHES					SERVICIOS PUBLICOS	REGULAR	TESORERIA		$ 500.00				
10	SER-2016-RM-06-069	4 RASTRILLOS	SURTEK			NEGRO	SERVICIOS PUBLICOS	BUENO	TESORERIA		$ 1,000.00				
11	SER-2016-RM-06-045	4 TIJERAS PARA PODAR					SERVICIOS PUBLICOS	REGULAR	TESORERIA		$ 2,000.00				
12	SER-2016-RM-06-066	5 PALAS DE PICO	SURTEK		MANGO CORTO	NEGRO	SERVICIOS PUBLICOS	BUENO	TESORERIA		$ 1,000.00				
13	SER-2016-RM-06-062	ASPERSORA					SERVICIOS PUBLICOS	REGULAR	TESORERIA		$ 800.00				
14	SER-2016-RM-06-040	AZADON					SERVICIOS PUBLICOS	REGULAR	TESORERIA		$ 300.00				
15	SER-2016-RM-06-051	CORTADORA DE TUBO	CONDUIT				SERVICIOS PUBLICOS	REGULAR	TESORERIA		$ 400.00				
16	SER-2016-RM-06-052	DADOS					SERVICIOS PUBLICOS	REGULAR	TESORERIA		$ 800.00				
21	SER-2016-RM-06-073	DIABLITO				AMARILLO	SERVICIOS PUBLICOS	BUENO	TESORERIA		$ 400.00				
22	SER-2016-RM-06-074	Escalera de ALUMINIO de 6 Peldaños			ALUMINIO		SERVICIOS PUBLICOS	MALO	TESORERIA		$ 1.00				
23	SAL-2016-RM-01-0013	ESCALERA DOS PELDAÑOS	S/N				UNIDAD MEDICA MUNICIPAL	BUENO	TESORERIA		$ 400.00				
24	SER-2016-RM-06-059	LLAVE 1/2					SERVICIOS PUBLICOS	REGULAR	TESORERIA		$ 300.00				
25	SER-2016-RM-06-060	LLAVE 3/4					SERVICIOS PUBLICOS	REGULAR	TESORERIA		$ 3,200.00				
26	SER-2016-RM-06-058	LLAVE 9/16					SERVICIOS PUBLICOS	REGULAR	TESORERIA		$ 350.00				
27	SER-2016-RM-06-050	LLAVE PERICA					SERVICIOS PUBLICOS	REGULAR	TESORERIA		$ 400.00				
28	SER-2016-RM-06-032	MALLA SOMBRA				80% VERDE	SERVICIOS PUBLICOS	BUENO	TESORERIA		$ 9,048.00				
29	SER-2016-RM-06-054	MARTILLO					SERVICIOS PUBLICOS	REGULAR	TESORERIA		$ 200.00				
30	SAL-2016-RM-01-0029	MARTILLO PARA REFLEJOS	HERGOM				UNIDAD MEDICA MUNICIPAL	BUENO	TESORERIA		$ 200.00				
31	SER-2016-RM-06-071	MOCHILA FUMIGADORA	TRUPER		FUMIGADORA	BLANCO	SERVICIOS PUBLICOS	BUENO	TESORERIA		$ 800.00				
32	SER-2016-RM-06-053	PINZAS DE PICO					SERVICIOS PUBLICOS	REGULAR	TESORERIA		$ 300.00				
33	SER-2016-RM-06-057	PINZAS PARA ELECTRICISTA					SERVICIOS PUBLICOS	REGULAR	TESORERIA		$ 300.00				
34	SER-2016-RM-06-042	PISTOLA P/ PINTAR	TRUPER				SERVICIOS PUBLICOS	MALO	TESORERIA		$ 400.00				
35	SER-2016-RM-06-046	SEGUETA					SERVICIOS PUBLICOS	REGULAR	TESORERIA		$ 200.00				
36	SER-2016-RM-06-0076	SERRUCHO CHICO			MANUAL		SERVICIOS PUBLICOS	MALO	TESORERIA		$ 80.00				
38	SER-2016-RM-06-047	TIROLERA					SERVICIOS PUBLICOS	REGULAR	TESORERIA		$ 300.00				
39	ECD-2016-0022	TRIPIE MADERA				MADERA	CULTURA	BUENO	TESORERIA		$ 500.00				
40	SER-2016-RM-06-061	VOLTIMETRO					SERVICIOS PUBLICOS	REGULAR	TESORERIA		$ 1,000.00				
42	SER-2016-RM-06-070	CARRETILLA	TRUPER			NARANJA	SERVICIOS PUBLICOS	BUENO	TESORERIA		$ 600.00				
43	SAL-2016-RM-01-0021	CHESLONGS DE EXPLORACIÓN Y GABINETE CON PIERNERAS					UNIDAD MEDICA MUNICIPAL	BUENO	TESORERIA		$ 400.00				
44	SAL-2016-RM-01-0034	CARRO ROJO CON JUEGO DE LLAVES					UNIDAD MEDICA MUNICIPAL	BUENO	TESORERIA		$ 2,000.00				
45	SER-2016-RM-06-049	MOTOBOMBA	TRUPER				SERVICIOS PUBLICOS	REGULAR	TESORERIA		$ 2,500.00				
46	PRE-2016-RM-04-0032	3 LINEAS 8 EXTENCIONES CONMUTADOR	TP LINK			BEIGE	PRESIDENCIA	BUENO	TESORERIA		$ 20,503.41				
49	PRE-2016-RM-04-0031	EQUIPO MULTIMEDIA CONMUTADOR	PANASONIC		824		PRESIDENCIA	REGULAR	TESORERIA		$ 20,838.59				
50	SAL-2016-RM-01-0037	MOD 18-R	MEROOM				UNIDAD MEDICA MUNICIPAL	BEUNO	TESORERIA		$ 200.00				
51		2 Tarimas King Size					SEGURIDAD PUBLICA	MALO	TESORERIA		$ 1.00				
52	PRE-2016-RM-01-0004	AIRE ACONDICIONADO	SAMSUNG		AW08PKH	BEIGE	PRESIDENCIA	REGULAR	TESORERIA		$ 6,961.00				
53	PRE-2016-RM-01-0014	AIRE ACONDICIONADO	PREFIM033	AIRE LAVADO		BEIGE	PRESIDENCIA	MALO	TESORERIA		$ 5,373.53				
54	SEC-2016-RM01-008	AIRE ACONDICIONADO			S/N:PGAL301064	BEIGE	SECRETARIA	BUENO	TESORERIA		$ 2,000.00				
55	TES-2016-RM-01-0029	AIRE ACONDICIONADO	HAIRB		HWC05-XC8T	BEIGE	TESORERIA	REGULAR	TESORERIA		$ 3,090.00				
56	SAL-2016-RM-01-0018	ANAQUEL PARA MEDICAMENTOS E INSUMOS					UNIDAD MEDICA MUNICIPAL	BUENO	TESORERIA		$ 600.00				
57	SAL-2016-RM-01-008	BASCULA CON ESTADIMETRO	S/N				UNIDAD MEDICA MUNICIPAL	BUENO	TESORERIA		$ 400.00				
58	SAL-2016-RM-01-007	BASCULA PEDIATRICA	S/N				UNIDAD MEDICA MUNICIPAL	BUENO	TESORERIA		$ 400.00				
59	SAL-2016-RM-01-0019	BASCULA PEDIATRICA O PESA BEBE					UNIDAD MEDICA MUNICIPAL	BUENO	TESORERIA		$ 500.00				
60	CUL-2016-RM-06-001	CABALLETE				MADERA	CULTURA	BUENO	TESORERIA		$ 800.00				
61	CUL-2016-RM-06-002	CABALLETE				MADERA	CULTURA	BUENO	TESORERIA		$ 800.00				
62	CUL-2016-RM-06-003	CABALLETE				MADERA	CULTURA	BUENO	TESORERIA		$ 800.00				
63	CUL-2016-RM-06-004	CABALLETE				MADERA	CULTURA	BUENO	TESORERIA		$ 800.00				
64	CUL-2016-RM-06-005	CABALLETE				MADERA	CULTURA	BUENO	TESORERIA		$ 800.00				
65	CUL-2016-RM-06-006	CABALLETE				MADERA	CULTURA	BUENO	TESORERIA		$ 800.00				
66	CUL-2016-RM-06-007	CABALLETE				MADERA	CULTURA	BUENO	TESORERIA		$ 800.00				
67	CUL-2016-RM-06-008	CABALLETE				MADERA	CULTURA	BUENO	TESORERIA		$ 800.00				
68	CUL-2016-RM-06-009	CABALLETE				MADERA	CULTURA	BUENO	TESORERIA		$ 800.00				
69	CUL-2016-RM-06-010	CABALLETE				MADERA	CULTURA	BUENO	TESORERIA		$ 800.00				
70	CUL-2016-RM-06-011	CABALLETE				MADERA	CULTURA	BUENO	TESORERIA		$ 800.00				
71	CUL-2016-RM-06-012	CABALLETE				MADERA	CULTURA	BUENO	TESORERIA		$ 800.00				
72	CUL-2016-RM-16-013	CABALLETE				MADERA	CULTURA	BUENO	TESORERIA		$ 800.00				
73	CUL-2016-RM-16-014	CABALLETE				MADERA	CULTURA	BUENO	TESORERIA		$ 800.00				
74	CUL-2016-RM-06-015	CABALLETE				MADERA	CULTURA	BUENO	TESORERIA		$ 800.00				
75	CUL-2016-RM-06-016	CABALLETE				MADERA	CULTURA	BUENO	TESORERIA		$ 800.00				
76	CUL-2016-RM-06-017	CABALLETE				MADERA	CULTURA	BUENO	TESORERIA		$ 800.00				
77	SAL-2016-RM-01-0038	COLOR BLANCO					UNIDAD MEDICA MUNICIPAL	REGULAR	TESORERIA		$ 200.00				
78	OPC-2016-0019	CUADRO C/MURAL				NEGRO	OPIC LOCALIDAD PANUCO DE CORONADO	REGULAR	TESORERIA		$ 3,000.00				
79	SER-2016-RM-010-089	CUADRO DE MADERA< CON MATICES					SERVICIOS PUBLICOS	REGULAR	TESORERIA		$ 1.00				

PÁNUCO DE CORONADO

H. AYUNTAMIENTO DEL MUNICIPIO DE: PANUCO DE CORONADO, DGO

INVENTARIO ACTUALIZADO AL 31 DE DICIEMBRE 2025

PANUCO

MAQUINARIA OTROS EQUIPOS Y HERRAMIENTAS

														DEPRECIACIÓN	
No	CÓDIGO	DESCRIPCIÓN	MARCA	TIPO	MODELO	COLOR	DEPARTAMENTO	ESTADO FISICO	TIPO DE RECURSO CON EL QUE SE ADQUIRIÓ	FECHA DE ADQUISICIÓN	COSTO DE ADQUISICIÓN	VALOR DE DESECHO	ESTIMACIÓN DE LA VIDA UTIL	AÑO 1	AÑO 2
80	SIN2016-RM10-001	CUADRO ESCUDO	MADERA				SINDICATURA	BUENO	TESORERIA		$ 200.00				
81	SIN2016-RM10-002	CUADRO ESCUDO	UNICEL				SINDICATURA	MALO	TESORERIA		$ 200.00				
82	SAL-2016-RM-01-0040	CUBETA DE ACERO INOXIDABLE	S/N				UNIDAD MEDICA MUNICIPAL	BUENO	TESORERIA		$ 200.00				
83	SAL-2016-RM-01-005	DEPOSITO DE BASURA	S/N				UNIDAD MEDICA MUNICIPAL	BUENO	TESORERIA		$ 100.00				
84	SAL-2016-RM-01-0033	ELECTROCARDIOGRAFO					UNIDAD MEDICA MUNICIPAL	BUENO	TESORERIA		$ 1,000.00				
85	SAL-2016-RM-01-0039	EQUIPO DE CIRUGIA MAYOR (48 PIEZAS) HP EQ23					UNIDAD MEDICA MUNICIPAL	REGULAR	TESORERIA		$ 500.00				
86	SAL-2016-RM-01-0031	ESPEJO VAGINAL DE ACERO INOXIDABLE					UNIDAD MEDICA MUNICIPAL	BUENO	TESORERIA		$ 500.00				
87	SAL-2016-RM-01-0028	ESTETOSCOPIO DE PINARD					UNIDAD MEDICA MUNICIPAL	BUENO	TESORERIA		$ 200.00				
88	SAL-2016-RM-01-0020	ESTETOSCOPIO PARA ADULTO	HERGOM				UNIDAD MEDICA MUNICIPAL	BUENO	TESORERIA		$ 300.00				
89	SAL-2016-RM-01-0025	ESTUCHE DE DIAGNOSTICO	WELLY ALLYN				UNIDAD MEDICA MUNICIPAL	BUENO	TESORERIA		$ 500.00				
90	DRU-2016-RM-01-017	FIERRO DE HERRAR					DESARROLLO RURAL	BUENO	TESORERIA		$ 200.00				
92	SER-2016-RM-06-043	HACHA					SERVICIOS PUBLICOS	REGULAR	TESORERIA		$ 300.00				
93	SAL-2016-RM-01-0036	HORNO ESTERILIZADOR	ESTERINMATIC				UNIDAD MEDICA MUNICIPAL	BUENO	TESORERIA		$ 500.00				
94	SER-2016-RM-06-038	HORQUILLA					SERVICIOS PUBLICOS	REGULAR	TESORERIA		$ 500.00				
95	SAL-2016-RM-01-0012	LAMPARA DE CHICOTE	S/N				UNIDAD MEDICA MUNICIPAL	BUENO	TESORERIA		$ 400.00				
96	SAL-2016-RM-01-0023	LAMPARA DE CHICOTE					UNIDAD MEDICA MUNICIPAL	BUENO	TESORERIA		$ 400.00				
97	SAL-2016-RM-01-0026	LAMPARA DE DIAGNSOTICO	CONTROL PLUS				UNIDAD MEDICA MUNICIPAL	BUENO	TESORERIA		$ 500.00				
98	SAL-2016-RM-01-0030	MANGO DE BISTURI # 4					UNIDAD MEDICA MUNICIPAL	BUENO	TESORERIA		$ 300.00				
99	SAL-2016-RM-01-003	MESA EXPLORACIÓN	S/N				UNIDAD MEDICA MUNICIPAL	BUENO	TESORERIA		$ 400.00				
100	PRE-2016-RM-01-0024	MINI SPLIT				FRIO CALOR	PRESIDENCIA	BUENO	TESORERIA	06/05/2014	$ 8,700.00				
101	TES-2016-RM-01-0050	MINI SPLIT	MIRAGE		ABSOLUTE X	FRIO CALOR	TESORERIA	BUENO	TESORERIA	06/05/2014	$ 8,700.00				
102	SAL-2016-RM-01-009	NEGATOSCOPIO	S/N				UNIDAD MEDICA MUNICIPAL	BUENO	TESORERIA		$ 300.00				
103	SAL-2016-RM-01-0024	NEGATOSCOPIO					UNIDAD MEDICA MUNICIPAL	BUENO	TESORERIA		$ 300.00				
104	CUL-2016-RM-08-010	NOBRAKE	CDP		B-AVR1006	NEGRO	CULTURA	BUENO	TESORERIA		$ 1,200.00				
105	TES-2016-RM-08-0003	NOBRAKE	TRIPPLITO		AGC756	NEGRO	TESORERIA	REGULAR	TESORERIA		$ 600.00				
106	TES-2016-RM-08-0012	NOBRAKE	JSB		MOD. LCDPC	NEGRO	TESORERIA	MALO	TESORERIA		$ 700.00				
107	TES-2016-RM-08-0074	NOBRAKE	APC		BACK-UPS PRO 700	NEGRO	TESORERIA (COMODATO)	BUENO	TESORERIA		$ 600.00				
108	TES-2016-RM-08-0082	NOBRAKE	APC		BACK-UPS PRO 700	NEGRO	TESORERIA (COMODATO)	BUENO	TESORERIA		$ 900.00				
109	TES-2016-RM-01-0039	ORGANIZADOR	ELDON			NEGRO	TESORERIA	BUENA	TESORERIA		$ 300.00				
110	TES-2016-RM-01-0041	ORGANIZADOR 6 LUGARES	ELDON			GRIS	TESORERIA	BUENA	TESORERIA		$ 200.00				
111	SAL-2016-RM-01-0032	OXIMETRO DE PULSO	ROSSMAX				UNIDAD MEDICA MUNICIPAL	BUENO	TESORERIA		$ 500.00				
112	OBP-2016-RM-08-0002	PANTALLA	EMACHINES		ETQ3WOD001044OB7788500		OBRAS PUBLICAS	BUENO	TESORERIA		$ 1,500.00				
113	OBP-2016-RM-08-0006	PANTALLA	ACER		AL9116WA		OBRAS PUBLICAS	BUENO	TESORERIA		$ 1,500.00				
114	SAL-2016-RM-08-002	PANTALLA	BENQ				UNIDAD MEDICA MUNICIPAL	BUENO	TESORERIA		$ 1,200.00				
115	SAL-2016-RM-08-005	PANTALLA PARA PROYECCIÓN					UNIDAD MEDICA MUNICIPAL	BUENO	TESORERIA		$ 1,200.00				
116	COM-RM-08-002	PAR DE BOCINAS	ACTECK		2.7931E+11	NEGRO	COMUNICACIÓN		TESORERIA		$ 300.00				
117	SIN2016-RM08-003	PAR DE BOCINAS	ALASKA		MM-AC693	BEIGE	SINDICATURA	MALO	TESORERIA		$ 400.00				
118	SAL-2016-RM-01-0011	PEDESTAL PARA SOLUCIONES	S/N				UNIDAD MEDICA MUNICIPAL	BUENO	TESORERIA		$ 600.00				
119	PRE-2016-RM-01-0023	PERCHERO				COLOR NEGRO	PRESIDENCIA	BUENO	TESORERIA	10/12/2013	$ 1,500.00				
120	DRU-2016-RM-01-009	PERFORADORA				NEGRA	DESARROLLO RURAL	REGULAR	TESORERIA		$ 300.00				
121	SEG-2013-0017	READIO	MOTOROLA			NEGRO	SEGURIDAD PUBLICA	REGULAR	TESORERIA		$ 150.00				
122	COM-RM-08-012	Receptor Inalambrico				negro	COMUNICACIÓN	BUENO	TESORERIA		$ 2,713.51				
123	SER-2016-RM-06-065	REFLECTOR			CHICO		SERVICIOS PUBLICOS	REGULAR	TESORERIA		$ 250.00				
125	SER-2016-RM-06-064	REFLECTORES					SERVICIOS PUBLICOS	REGULAR	TESORERIA		$ 250.00				
126	SER-2016-RM-08-084	REGUALDOR	PRON			BEIGE	SERVICIOS PUBLICOS	BUENO	TESORERIA		$ 300.00				
127	DRU-2016-RM-08-010	REGULADOR	IDE			BEIGE	DESARROLLO RURAL	BUENO	TESORERIA		$ 300.00				
128	SEC-2016-RM08-031	REGULADOR	TDEMAX	1000		BEIGE	SECRETARIA	BUENO	TESORERIA		$ 200.00				
129	SEG-2013-0016	REGULADOR	POLUX		T1200R	BCO	SEGURIDAD PUBLICA	REGULAR	TESORERIA		$ 300.00				
130	SIN2016-RM08-004	REGULADOR	ISB		SLIMVOLT	NEGRO	SINDICATURA	BUENO	TESORERIA		$ 300.00				
131	TES-2016-RM-08-0063	REGULADOR	TDE NET			NEGRO	TESORERIA	BUENO	TESORERIA		$ 2,000.00				
132	SEC-2016-RM11-040	RODILLO PARA HUELLAS DEL S.M.N.				MADERA		BUENO			$ 150.00				
133	SER-2016-RM-06-044	TEMPLETE (25 TARIMAS)					SERVICIOS PUBLICOS	REGULAR	TESORERIA		$ 20,000.00				
134	SAL-2016-RM-01-0027	TERMOMETRO DIGITAL	MICRALIFE				UNIDAD MEDICA MUNICIPAL	BUENO	TESORERIA		$ 300.00				
135	SAL-2016-RM-01-0035	ULTRASONIDO PORTATIL CON MALETIN PARA TRASDUCTOR					UNIDAD MEDICA MUNICIPAL	BUENO	TESORERIA		$ 2,000.00				
136	TES-2016-RM-01-0026	VAZO PORTA LAPIZ	ELDON			NEGRO	TESORERIA	BUENO	TESORERIA		$ 200.00				
137	CONCECION DE RED CON 36 NODO,AESSOINALAMBRICO					UJED/COMODATO		TESORERIA		05/06/1907	$ -				
138	DRU-2016-RM-01-010	GRAPADORA				GRIS	DESARROLLO RURAL	REGULAR	TESORERIA		$ 300.00				
139		DESBROZADORA		GASOLINA	30CC		SERVICIOS PUBLICOS	BUENO	FAISM	03/12/2018	$ 3,055.00				
140		DESBROZADORA		GASOLINA	52CC		SERVICIOS PUBLICOS	BUENO	FAISM	03/12/2018	$ 2,099.00				
141		ESCALERA		9 ESCALONES		ALUMINIO	SERVICIOS PUBLICOS	BUENO	FAISM	03/12/2018	$ 5,350.00				
142	TES/19-22/RM/13/46	CELULAR	SONY	CELULAR	L1 G3313	ROSA	TESORERIA	BUENO	PARTICIPACIONES	26/10/2019	$ 3,344.00				
143	SP/19-22/RM/17/36	DESBROZADORA TRUPER 3 HP	TRUPER	GASOLINA	450 w 13	NARANJA	SERVICIOS PUBLICOS	BUENO	FORTAMUN	14/02/2020	$ 6,950.00				
144	CON/19-22/RM/02/22	TELEFONO	GRANDSTREAM	DE OFICINA	GXP1610	NEGRO	CONTRALORIA	NUEVO	PARTICIPACIONES	06/02/2020	$ 812.00				
145	SIN/19/22/RM/01/14	TELEFONO	GRANDSTREAM	DE OFICINA	GXP1610	NEGRO	SINDICATURA	NUEVO	PARTICIPACIONES	06/02/2020	$ 812.00				
146	CS/19-22/RM/06/08	TELEFONO	GRANDSTREAM	DE OFICINA	GXP1610	NEGRO	COMUNICACIÓN	NUEVO	PARTICIPACIONES	06/02/2020	$ 812.00				
147	BS/19-22/RM/04/13	TELEFONO	GRANDSTREAM	DE OFICINA	GXP1610	NEGRO	BIENESTAR	NUEVO	PARTICIPACIONES	06/02/2020	$ 812.00				
148	OFMA/19-22/RM/10	TELEFONO	GRANDSTREAM	DE OFICINA	GXP1610	NEGRO	OFICIALIA MAYOR	NUEVO	PARTICIPACIONES	06/02/2020	$ 812.00				
149	VIV/19-22/RM/05/09	TELEFONO	GRANDSTREAM	DE OFICINA	GXP1610	NEGRO	VIVIENDA	NUEVO	PARTICIPACIONES	06/02/2020	$ 812.00				
150	CAT/19-22/RM/11/04	TELEFONO	GRANDSTREAM	DE OFICINA	GXP1610	NEGRO	CATASTRO	NUEVO	PARTICIPACIONES	06/02/2020	$ 812.00				
151	DRU/19-22/RM09/15	TELEFONO	GRANDSTREAM	DE OFICINA	GXP1610	NEGRO	DESARROLLO RURAL	NUEVO	PARTICIPACIONES	06/02/2020	$ 812.00				

PÁNUCO DE CORONADO

H. AYUNTAMIENTO DEL MUNICIPIO DE: PANUCO DE CORONADO, DGO

INVENTARIO ACTUALIZADO AL 31 DE DICIEMBRE 2025

PÁNUCO

MAQUINARIA OTROS EQUIPOS Y HERRAMIENTAS

														DEPRECIACIÓN	
No	CÓDIGO	DESCRIPCIÓN	MARCA	TIPO	MODELO	COLOR	DEPARTAMENTO	ESTADO FISICO	TIPO DE RECURSO CON EL QUE SE ADQUIRIÓ	FECHA DE ADQUISICIÓN	COSTO DE ADQUISICIÓN	VALOR DE DESECHO	ESTIMACIÓN DE LA VIDA UTIL	AÑO 1	AÑO 2
152	JUR/19-22/RM/03/004	TELEFONO	GRANDSTREAM	DE OFICINA	GXP1610	NEGRO	JURIDICO	NUEVO	PARTICIPACIONES	06/02/2020	$ 812.00				
153	OP/19-22/RM/08/42	TELEFONO	GRANDSTREAM	DE OFICINA	GXP1610	NEGRO	OBRAS PUBLICAS	NUEVO	PARTICIPACIONES	06/02/2020	$ 812.00				
154	OP/19-22/RM/08/43	TELEFONO	GRANDSTREAM	DE OFICINA	GXP1610	NEGRO	OBRAS PUBLICAS	NUEVO	PARTICIPACIONES	06/02/2020	$ 812.00				
155	TES/19-22/RM/13/47	TELEFONO	GRANDSTREAM	DE OFICINA	GXP2170	NEGRO	TESORERIA	NUEVO	PARTICIPACIONES	06/02/2020	$ 3,047.32				
156	TES/19-22/RM/13/48	TELEFONO	GRANDSTREAM	DE OFICINA	GXP1610	NEGRO	TESORERIA	NUEVO	PARTICIPACIONES	06/02/2020	$ 812.00				
157	TES/19-22/RM/13/49	TELEFONO	GRANDSTREAM	DE OFICINA	GXP1610	NEGRO	TESORERIA	NUEVO	PARTICIPACIONES	06/02/2020	$ 812.00				
158	SP/19-22/RM/17/37	TELEFONO	GRANDSTREAM	DE OFICINA	GXP1610	NEGRO	SERVICIOS PUBLICOS	NUEVO	PARTICIPACIONES	06/02/2020	$ 812.00				
159	SJ/19-22/RM/19/02	CONFERENCIA	GRANDSTREAM	DE OFICINA	GAC2500	NEGRO/GRIS	SALA DE JUNTAS	NUEVO	PARTICIPACIONES	06/02/2020	$ 8,984.20				
160	PRE/19-22/RM/15/40	TELEFONO	GRANDSTREAM	DE OFICINA	GXP2170	NEGRO	PRESIDENCIA	NUEVO	PARTICIPACIONES	06/02/2020	$ 3,047.32				
161	PRE/19-22/RM/15/41	TELEFONO	GRANDSTREAM	DE OFICINA	GXP2170	NEGRO	SECRETARIA PRESIDENCIA	NUEVO	PARTICIPACIONES	06/02/2020	$ 3,047.32				
162	SEC/19-22/RM/14/27	TELEFONO	GRANDSTREAM	DE OFICINA	GXP1610	NEGRO	SECRETARIO	NUEVO	PARTICIPACIONES	06/02/2020	$ 812.00				
163	SEC/19-22/RM/14/28	TELEFONO	GRANDSTREAM	DE OFICINA	GXP1610	NEGRO	SECRETARIA	NUEVO	PARTICIPACIONES	06/02/2020	$ 812.00				
164	DE/19-22/RM/20/03	TELEFONO	GRANDSTREAM	DE OFICINA	GXP1610	NEGRO	DESARROLLO ECONOMICO	NUEVO	PARTICIPACIONES	06/02/2020	$ 812.00				
165	TES/19-22/RM/13/56	GABINETE DE PARED		DE PARED	SR-1912-GFP	NEGRO	TESORERIA	NUEVO	PARTICIPACIONES	06/02/2020	$ 4,171.36				
166	TES/19-22/RM/13/56	ACCESS POINT	UNIFI	DOBLE BANDA	UAP-AC-PRO	BLANCO	TESORERIA	NUEVO	PARTICIPACIONES	06/02/2020	$ 5,239.72				
167	CAT/19-22/RM/011/04	ACCESS POINT	UNIFI	DOBLE BANDA	UAP-AC-PRO	BLANCO	CATASTRO	NUEVO	PARTICIPACIONES	06/02/2020	$ 5,239.72				
168	TES/19-22/RM/13/60	SWITCH ADMINISTRABLE UNIFI DE 48 PUERTOS	UBIQUITI NETWORKS	ADMINISTRABLE	US-48-750W	BLANCO	TESORERIA	BUENO	PARTICIPACIONES	06/02/2020	$ 37,717.40				
169	TES/19-22/RM/13/57	CONMUTADOR	GRANDSTREAM	IP 4 LINEAS	UCM-6204	NEGRO	TESORERIA	NUEVO	PARTICIPACIONES	06/02/2020	$ 8,974.92				
170	TES/19-22/RM/13/58	ROUTER	UBIQUITI	SECURITY GATEWAY	USG	BLANCO	TESORERIA	NUEVO	PARTICIPACIONES	06/02/2020	$ 8,777.72				
171	TES/19-22/RM/13/59	ROUTER	TPLINK	BALANCEADOR	USG	NEGRO	TESORERIA	NUEVO	PARTICIPACIONES	06/02/2020	$ 8,777.72				
172	SP/19-22/RM/10/53	MOTOSIERRA	EFCO	BARRA	MT35016	ROJO	SERVICIOS PUBLICOS	NUEVO	PARTICIPACIONES	24/03/2020	$ 6,000.00				
173	SP/19-22/RM/10/048	DESBROZADORA TRUPER 3 HP	TRUPER	GASOLINA	DES-63	NARANJA	SERVICIOS PUBLICOS	BUENO	FORTAMUN	15/05/2020	$ 9,358.99				
174	SP/19-22/RM/10/051	ESCALERA	TRUPER	EXPANDIBLE	ESE-224	GRIS PLATA	SERVICIOS PUBLICOS	BUENO	INGRESOS PROPIOS	22/10/2020	$ 4,205.00				
175	RM/19-22/RM/20/014	ATURDIDOR	JARVIS	PISTOLA	131836	NEGRO	RASTRO MUNICIPAL	BUENO	PARTICIPACIONES	10/11/2020	$ 46,980.00				
176	SP/19-22/RM/10/052	MOTOSIERRA	STHIL	BARRA	MS-651	NARANJA	SERVICIOS PUBLICOS	BUENO	FORTAMUN	31/12/2020	$ 7,582.16				
177	SP/19-22/RM/10/053	DESBROZADORA FS-250 DM 250-3	TRUPER	GASOLINA	FS-250 DM	GRIS PLATA	SERVICIOS PUBLICOS	BUENO	PARTICIPACIONES	27/07/2021	$ 9,905.00				
178	SP/19-22/RM/10/054	MOTOSIERRA MS 250 ESPADA 20"	STHIL	ESPADA	MS250 20"	NARANJA	SERVICIOS PUBLICOS	BUENO	PARTICIPACIONES	27/07/2021	$ 5,295.00				
179	SP/19-22/RM/10/055	DESBROZADORA	ECHO	GASOLINA	HC-152	NARANJA	SERVICIOS PUBLICOS	BUENO	PARTICIPACIONES	12/11/2021	$ 4,999.99				
180	TES/22-25/013	MOTOCONFORMADORA	CATERPILLAR		M-120		SERVICIOS PUBLICOS	BUENO	PARTICIPACIONES	30/08/2022	$ 360,000.00				
181	TES/22-25/014	DESMALEZADORA	FS 55	GASOLINA			SERVICIOS PUBLICOS	BUENO	PARTICIPACIONES	10/08/2023	$ 7,250.00				
182	TES/22-25/015	TOPADOR FRONTAL BULLDOZER	CASE	DIESEL	650K	AMARILLO	OBRAS PUBLICAS	BUENO	PARTICIPACIONES	28/08/2023	$ 928,000.00				
183	TES/22-25/016	RETROEXCAVADORA	JOHN DEERE	DIESEL	310SE	AMARILLO	OBRAS PUBLICAS	BUENO	PARTICIPACIONES	07/09/2023	$ 1,211,040.00				
184	TES/22-25/017	DEMOLEDOR DE CONCRETO	SM	NA		GRIS PLATA	OBRAS PUBLICAS	BUENO	PARTICIPACIONES	09/11/2023	$ 18,000.00				
185	SP/22-25/018	REVOLVEDORA PARA CONCRETO	PRETUL	GASOLINA	ND	ND	SERVICIOS PUBLICOS	BUENO	PARTICIPACIONES 2024	11/04/2024	$ 12,500.00				
186	SEG/22-25/019	RADIO PORTATIL	SM NO. SERIE: 23O14A1849	DIGITAL	PNC360	NEGRO	SEGURIDAD PUBLICA	BUENO	FORTAMUN 2024	11/06/2024	$ 7,199.99				
187	SEG/22-25/020	RADIO PORTATIL	SM NO. SERIE: 23O14A1847	DIGITAL	PNC360	NEGRO	SEGURIDAD PUBLICA	BUENO	FORTAMUN 2024	11/06/2024	$ 7,199.99				
188	SEG/22-25/021	RADIO PORTATIL	SM NO. SERIE: 23O14A1843	DIGITAL	PNC360	NEGRO	SEGURIDAD PUBLICA	BUENO	FORTAMUN 2024	11/06/2024	$ 7,199.99				
189	CBM-5671-022-SP	PERTIGA DE 7 SECCIONES	SM	NA	NA	PLATA	SERVICIOS PUBLICOS	BUENO	PARTICIPACIONES 2024	16/08/2024	$ 14,200.00				
190	CBM-5671-023-SP	DESMELAZADORA CON CUCHILLA Y CABEZAL	STHIL	NA	FS-55	NARANJA	SERVICIOS PUBLICOS	BUENO	PARTICIPACIONES 2024	15/08/2024	$ 7,230.00				
191	CBM-5671-024-SP	DESMELAZADORA CON CUCHILLA Y CABEZAL	STHIL	NA	FS-55	NARANJA	SERVICIOS PUBLICOS	BUENO	PARTICIPACIONES 2024	03/10/2024	$ 7,250.00				
192	CBM-5631-025-OP	TRACTOCAMION VOLTEO T800	KENWORTH NO. SERIE: 1XKAD69XXN5571488	VOLTEO	1992	BLANCO	OBRAS PUBLICAS	BUENO	PARTICIPACIONES 2024	12/02/2024	$ 528,000.01				
193	CBM-5631-025-OP	BOILER SOLAR	SM	BOILER	ND	BLANCO	SEGURIDAD PUBLICA	BUENO	FORTAMUN 2025	08/12/2025	$ 5,800.00				
										Total	$ 3,527,984.89				
										Monto registrado en contabilidad	$ 3,527,984.89				
										Diferencia	-$ 0.00				

PÁNUCO DE CORONADO

H. AYUNTAMIENTO DEL MUNICIPIO DE: PANUCO DE CORONADO, DGO

INVENTARIO ACTUALIZADO AL 31 DE DICIEMBRE 2025

EQUIPO DE DEFENSA Y SEGURIDAD

														DEPRECIACIÓN	
No	CÓDIGO	DESCRIPCIÓN	MARCA	TIPO	MODELO	COLOR	DEPARTAMENTO	ESTADO FISICO	TIPO DE RECURSO CON EL QUE SE ADQUIRIÓ	FECHA DE ADQUSICIÓN	COSTO DE ADQUISICIÓN	VALOR DE DESECHO	ESTIMACIÓN DE LA VIDA UTIL	AÑO 1	AÑO 2
1	CBM-5511-SEG-001	CARABINA COLT AR-15 A2	COLT		AR-15 A2					01/02/2014	2.00				
2	CBM-5511-SEG-002	9 CARGADORES-UP 1989			UP 1989					01/02/2014	1.00				
3	CBM-5511-SEG-003	PISTOLA	BARETTA							01/02/2014	1.00				
4	CBM-5511-SEG-004	PISTOLA	NIRINCO							01/02/2014	1.00				
5	CBM-5511-SEG-005	PISTOLA	SMITH W.		9 mm.					01/02/2014	2.00				
6	CBM-5511-SEG-006	PISTOLA	COLT		1927					01/02/2014	1.00				
7	CBM-5511-SEG-007	PISTOLA	EJERC. ARGENTINO		45 mm.					01/02/2014	1.00				
8	CBM-5511-SEG-008	PISTOLA	SMITH W.		38 SCP.					01/02/2014	3.00				
9	CBM-5511-SEG-009	PISTOLA	PIETRO BERETTA		9 mm.					01/02/2014	8.00				
10	CBM-5511-SEG-010	CHALECO CON PLACA DELANTERA (00113671) Y TRASERA (00111862) NIVEL IV	SIN MARCA	TÁCTICO	SIN MODELO	NEGRO	SEGURIDAD PÚBLICA	BUENO	FORTAMUN 2025	09/04/2025	19,140.00				
11	CBM-5511-SEG-011	CHALECO CON PLACA DELANTERA (00113976) Y TRASERA (00126792) NIVEL IV	SIN MARCA	TÁCTICO	SIN MODELO	NEGRO	SEGURIDAD PÚBLICA	BUENO	FORTAMUN 2025	09/04/2025	19,140.00				
12	CBM-5511-SEG-012	CHALECO CON PLACA DELANTERA (15030928) Y TRASERA (15030928) NIVEL IV	SIN MARCA	TÁCTICO	SIN MODELO	NEGRO	SEGURIDAD PÚBLICA	BUENO	FORTAMUN 2025	09/04/2025	19,140.00				
13	CBM-5511-SEG-013	CHALECO CON PLACA DELANTERA (15030799) Y TRASERA (15030799) NIVEL IV	SIN MARCA	TÁCTICO	SIN MODELO	NEGRO	SEGURIDAD PÚBLICA	BUENO	FORTAMUN 2025	09/04/2025	19,140.00				
14	CBM-5511-SEG-014	CHALECO CON PLACA DELANTERA (16002911) Y TRASERA (16002911) NIVEL IV	SIN MARCA	TÁCTICO	SIN MODELO	NEGRO	SEGURIDAD PÚBLICA	BUENO	FORTAMUN 2025	09/04/2025	19,140.00				
15	CBM-5511-SEG-015	CHALECO CON PLACA DELANTERA (00117373) Y TRASERA (00128370) NIVEL IV	SIN MARCA	TÁCTICO	SIN MODELO	NEGRO	SEGURIDAD PÚBLICA	BUENO	FORTAMUN 2025	19/05/2025	19,140.00				
16	CBM-5511-SEG-016	CHALECO CON PLACA DELANTERA (00115638) Y TRASERA (001288229) NIVEL IV	SIN MARCA	TÁCTICO	SIN MODELO	NEGRO	SEGURIDAD PÚBLICA	BUENO	FORTAMUN 2025	19/05/2025	19,140.00				
17	CBM-5511-SEG-017	CHALECO CON PLACA DELANTERA (00113985) Y TRASERA (00118464) NIVEL IV	SIN MARCA	TÁCTICO	SIN MODELO	NEGRO	SEGURIDAD PÚBLICA	BUENO	FORTAMUN 2025	19/05/2025	19,140.00				
18	CBM-5511-SEG-018	CHALECO CON PLACA DELANTERA (00115923) Y TRASERA (00126790) NIVEL IV	SIN MARCA	TÁCTICO	SIN MODELO	NEGRO	SEGURIDAD PÚBLICA	BUENO	FORTAMUN 2025	19/05/2025	19,140.00				
19	CBM-5511-SEG-019	CHALECO CON PLACA DELANTERA (15030928) Y TRASERA (15030928) NIVEL IV	SIN MARCA	TÁCTICO	SIN MODELO	NEGRO	SEGURIDAD PÚBLICA	BUENO	FORTAMUN 2025	19/05/2025	19,140.00				
20	CBM-5511-SEG-020	CHALECO CON PLACA DELANTERA (22084429) Y TRASERA (22084429) NIVEL IV	SIN MARCA	TÁCTICO	SIN MODELO	NEGRO	SEGURIDAD PÚBLICA	BUENO	FORTAMUN 2025	19/05/2025	19,140.00				
											Total	$ 210,560.00			
											Monto registrado en contabilidad	$ 210,560.00			
											Diferencia	$ -			

PANUCO DE CORONADO

H. AYUNTAMIENTO DEL MUNICIPIO DE: PANUCO DE CORONADO, DGO

INVENTARIO ACTUALIZADO AL 31 DE DICIEMBRE 2025

VEHICULOS, Y EQUIPO DE TRANSPORTE Y MAQUINARIA, OTROS EQUIPOS Y HERRAMIENTAS (INCLUYE VEHICULOS Y EQUIPO TERRRESTRE, MAQUINARIA, EQUIPO DE COMUNICAICÓN Y TELECOMUNICACIÓN Y HERRAMIENTAS Y MAQUINAS-HERRAMIENTAS)

No.	CÓDIGO	DESCRIPCIÓN	MARCA	TIPO	MODELO	COLOR	No.DE SERIE	DEPARTAMENTO	ESTADO FISICO	TIPO DE RECURSO CON EL QUE SE ADQUIRIÓ	FECHA DE ADQUSICIÓN	COSTO
1	35TEF17WX3MB13766	CAMIONETA	FORD	PICK UP	2003	BLANCA	35TEF17WX3MB13766	OFICIALIA MAYOR				$ 84,089.55
2	RM03013	CAMION DE BASURA	DINA	BASURA	1989	BLANCO/AZUL	RM03013	SERVICIOS PUBLICOS				$ 1.00
3	3B7JF26Y9YMZ91263	GRUA	DODGE	PICK UP	2000	BLANCA	3B7JF26Y9YMZ91263	SERVICIOS PUBLICOS				$ 200,001.00
4	3B7HF43ZXTG487667	CAMIONETA	DODGE	PICK UP	1996	BLANCA	3B7HF43ZXTG487667	SERVICIOS PUBLICOS				$ 43,000.00
5		CANASTE				BLANCA		SERVICIOS PUBLICOS				$ 20,000.00
6	3GCEC14XX8M109519	CHEVROLET	CABINA REGULAR	PICK UP	2008	BLANCO	3GCEC14XX8M109519	SERVICIOS PUBLICOS				$ 1.00
7	1GCS19J88Z279302	CAMIONETA	CHEVROLET	SILVERADO	2008	PLATA METAL	1GCS19J88Z279302	PRESIDENCIA				$ 170,000.00
8	4XEHH121731158594	PLATAFORMA	REMOLQUES S.A DE C.V	TRAILA	2003	ROJO	4XEHH121731158594	SERVICIOS PUBLICOS				$ 12,000.00
9	1FTDF176XWKA13528	CAMIONETA	FORD F250	PICK UP	1998	BCA	1FTDF176XWKA13528	SERVICIOS PUBLICOS				$ 38,000.00
10	1FTNE1EWXCDA02877	AMBULANCIA	FORD	CERRADA		BLANCA	1FTNE1EWXCDA02877	SALUD				$ 70,000.00
11	1N4BL11E53C224390	AUTOMOVIL	ALTIMA	SEDAN	2003	PLATA	1N4BL11E53C224390	PRESIDENCIA				$ 247,700.46
12	CBM-5411-SERP-48	TRAILA	PLATAFORMA	PLATAFORMA		NEGRA		SERVICIOS PUBLICOS				$ 1.00
13	SER3016RM03022	CAMION DE VOLTEO	FAMSA	VOLTEO	1986	AZUL	SER3016RM03022	SERVICIOS PUBLICOS				$ 1.00
14	1GCES19J88Z279302	CHEVROLET	CHEVROLET CABINA EXTENDIDA	PICK UP	2007	GRIS TORMENTA	1GCES19J88Z279302	SERVICIOS PUBLICOS				$ 180,000.00
15	93CXM19257B199	AUTOMOVIL	CHEVROLET	CORSA		BLANCO	93CXM19257B199	SEGURIDAD PUBLICA				$ 150,000.00
16	1N4AL11D63C143644	AUTOMOVIL	ALTIMA	SEDAN	2003	NEGRO	1N4AL11D63C143644	OBRAS PUBLICAS				$ 194,400.00
17	3D7Y51EK9AG184507	DODGE	RAM 1500	PICK UP	2010	BLANCA	3D7Y51EK9AG184507	SERVICIOS PUBLICOS				$ -
18	1D7RE3GKXBS679323	DODGE	DAKOTA	PICK UP	2011	BCA/AZUL	1D7RE3GKXBS679323	SEGURIDAD PUBLICA				$ -
19	1FTFWIEFXDKD11358	FORD	FORD	PICK UP	2013	BCA/AZUL	1FTFWIEFXDKD11358	SEGURIDAD PUBLICA				$ 188,000.00
20	IFTFWIEF3EKF59324	FORD	FORD	PICK UP	2014	BCA/AZUL	IFTFWIEF3EKF59324	SEGURIDAD PUBLICA				$ 176,500.00
21	IFTEWIEF2FK32884	FORD	FORD	PICK UP	2015	BCA/AZUL	IFTEWIEF2FK32884	SEGURIDAD PUBLICA				$ 150,000.00
22	JHHVEP0H4EK001050	CAMION BASURA	HINO MOTORS SALES	PICK UP	2014	BLANCA	JHHVEP0H4EK001050	SERVICIOS PUBLICOS				$ 1.00
23	SEG-2017-RM-03-010	MOTOCICLETA	KURAZAI	MOTOCICLETA	2015	ROJO	LFFWK03C5GCB00136	SEGURIDAD PUBLICA	BUENO			$ 16,000.00
24	SEG-2017-RM-03-011	MOTOCICLETA	KURAZAI	MOTOCICLETA	2015	ROJO	LFFWK03C2GCB00109	SEGURIDAD PUBLICA	BUENO			$ 16,000.00
25		MOTOCICLETA	KURAZAI	MOTOCICLETA	2015	ROJO		SEGURIDAD PUBLICA				$ 16,675.91
26		MOTOCICLETA	KURAZAI	MOTOCICLETA	2015	ROJO		SEGURIDAD PUBLICA				$ 16,675.91
27	PRE-2017-RM-03-004	CAMIONETA	NISSAN	FRONTIER	2017	NARANJA	3N6AD33A5HK855339	PRESIDENCIA	BUENO		10/02/2017	$ 344,400.00
28	PRE-2017-RM-03-005	CAMIONETA	TOYOTA	SIENA	2005	BEIGE	5TDZA22C95S271621	PRESIDENCIA	REGULAR		04/09/2017	$ 34,719.99
29	PRE-2017-RM-03-006	VEHICULO ALTIMA	NISSAN	SEDAN	2012	PLATA	1N4AL2AP3CN524176	TESORERIA	BUENO	PARTICIPACIONES	08-dic-17	$ 58,580.00
30	PRE-2017-RM-03-007	VEHICULO ALTIMA	NISSAN	SEDAN	2009	GRIS	1N4AL21E79N510675	DESARROLLO SOCIAL	BUENO	PARTICIPACIONES	08-dic-17	$ 39,814.00
31	CBM-5411-SA-49	AMBULANCIA				BLANCA		SALUD	BUENO	TESORERIA	15-ago-19	$ 376,200.00
32	TES/19-22/RM/13/047	CAMIONETA	DODGE RAM	PICK UP	2006	NEGRA	1D7HA18296J187226	TESORERIA	BUENO	PARTICIPACIONES	04-ago-20	$ 150,800.00
											Total	**$ 2,993,564.82**
											Monto registrado en contabilidad	**$ 2,993,564.82**
											Diferencia	**$ -**

PÁNUCO DE CORONADO

H. AYUNTAMIENTO DEL MUNICIPIO DE: PANUCO DE CORONADO, DGO

INVENTARIO ACTUALIZADO AL 31 DE DICIEMBRE 2025

SOFTWARE

														DEPRECIACIÓN	
No	CÓDIGO	DESCRIPCIÓN	MARCA	TIPO	MODELO	COLOR	DEPARTAMENTO	ESTADO FISICO	TIPO DE RECURSO CON EL QUE SE ADQUIRIÓ	FECHA DE ADQUSICIÓN	COSTO DE ADQUISICIÓN	VALOR DE DESECHO	ESTIMACIÓN DE LA VIDA UTIL	AÑO 1	AÑO 2
1		SOFTWARE AGUAS DEL MUNICIPIO							PARTICIPACIONES		$ 17,864.00				
										Total	$ 17,864.00				
										Monto registrado en contabilidad	$ 17,864.00				
										Diferencia	$ -				

H. AYUNTAMIENTO 2025-2028
PÁNUCO DE CORONADO
La Unidad nos Hace Grandes

H. AYUNTAMIENTO DEL MUNICIPIO DE: PANUCO DE CORONADO, DGO

INVENTARIO ACTUALIZADO AL 31 DE DICIEMBRE 2025

No	CÓDIGO	DESCRIPCIÓN	MARCA	TIPO	MODELO	COLOR	DEPARTAMENTO	ESTADO FISICO	TIPO DE RECURSO CON EL QUE SE ADQUIRIÓ	FECHA DE ADQUSICIÓN	COSTO DE ADQUISICIÓN	VALOR DE DESECHO	ESTIMACIÓN DE LA VIDA UTIL	AÑO 1	AÑO 2
1	SAL/19-22/RM/16/048	CAMILLA	TORRETAS Y MAS	PLEGABLE	A2-1	NARANJA	SALUD	BUENO	INGRESOS PROPIOS	18/02/2021	$28,420.00				
2	SAL/19-22/RM/16/049	CAMILLA	TORRETAS Y MAS	RIGIDA	REX-01	MADERA	SALUD	BUENO	INGRESOS PROPIOS	18/02/2021	$7,540.00				
										Total	$35,960.00				
										Monto registrado en contabilidad	$ 35,960.00				
										Diferencia	$ -				

PÁNUCO DE CORONADO

H. AYUNTAMIENTO DEL MUNICIPIO DE: PANUCO DE CORONADO, DGO

INVENTARIO ACTUALIZADO AL 31 DE DICIEMBRE 2025

BIENES INMUEBLES

TERRENOS

No.	DESCRIPCIÓN	UBICACIÓN	SUPERFICIE	FECHA DE ADQUISICIÓN	VALOR DE ADQUISICION	VALOR DE DESECHO	ESTIMACIÓN DE LA VIDA UTIL	DEPRECIACIÓN AÑO 1	DEPRECIACIÓN AÑO 2
1	TERRENO	LOC. IGNACIO ZARAGOZA MPIO PANUCO DE DORONADO			100,000.00				
2	TERRENO	LOC. PANUCO DE CORONADO			80,000.00				
3	TERRENO	LOC FCO. I . MADERO MPIO PANUCO DE CORONADO			16,655.14				
4	TERRENO	LOC FCO. I . MADERO MPIO PANUCO DE CORONADO			300,000.00				
5	TERRENO	MADERO			1.00				
6	TERRENO DE 3.25 HAS	MADERO			1.00				
7	TERRENO	MADERO CARRETERA DURANGO-TORREON- 28 DE MAYO			140,004.00				
8	TERRENO	MADERO A UN COSTADO DEL COLEGIO			1.00				
9	TERRENO	MADERO AL SUR SALIDA AL 28 DE MAYO			1.00				
10	TEERRENO	EX HACIENDA DE SAN PEDRO TAPONA LOTE 20			1.00				
11	TERRENO	COL MIGUEL MEZA EN FCO I MADERO DGO			10,000.00				
12	EDIFICIO	RASTRO MUNICIPAL			1.00				
13	EDIFICIO	CLINICA DE REABILITACION			1.00				
14	EDIFICIO	PRESIDENCIA AUDITORIO			1.00				
15	TERRENO	TERRENO PANTEON			330,000.00				
16	TERRENO	TERRENO DONADO UNIDAD DEPORTIVA			427,560.00				
17	TERRENO	TERRENO DONADO UNIDAD DEPORTIVA			600,000.00				
				Total	$ 2,004,227.14				
				Monto registrado	$ 2,004,227.14				
				Diferencia	$ -				

EDIFICIOS NO HABITACIONALES

1	EDIFICIO	CANCHA DE FRONTENIS			1.00
2	EDIFIIO	CANCHA DE BEIS BOOL			1.00
				Total	$ 2.00
				Monto registrado	$ 2.00
				Diferencia	$ -

PÁNUCO DE CORONADO

MUNICIPIO DE PANUCO DE CORONADO, DGO.

CIERRE DE OBRA 2025

N° proyecto	Nombre	Localidad	Incidencia	CDB	COG	Financimiento	Institución	Tipo de ejecución	Tipo de proyecto	Ciclo de recurso	Adjudicación	Contratista	Anticipo	Presupuesto	Modificado	Devengado	Pagado	N° de cuenta	Estado	% de Avance	Metas	Población	Observaciones
1	EQUIPAMIENTO DE POZO PROFUNDO DE AGUA ENTUBADA EN LA LOCALIDAD DE HERMENEGILDO GALEANA	HERMENEGILDO GALEANA	Directa	Pobreza extrema	613	FISM	H.AYUNTAMIENTO	Contrato	Agua Potable	2025	MPC/RAMO33/ELE/001/2025	MARIBEL QUEVEDO MACIAS	$0.00	$880,764.89	$880,764.89	$880,764.89	$880,764.89	7110-1235-03-25-00-001-001	Terminada	100%	1	220	
2	EQUIPAMIENTO DE POZO PROFUNDO DE AGUA ENTUBADA EN LA LOCALIDAD DE JAVIER MINA	JAVIER MINA	Directa	Pobreza extrema	613	FISM	H. AYUNTAMIENTO	Contrato	Agua Potable	2025	MPC/RAMO33/ELE/002/2025	QUEVEDO MACIAS MARIBEL	$0.00	$951,200.00	$951,200.00	$951,200.00	$951,200.00	7110-1235-03-25-00-001-002	Terminada	100%	80	180	
3	EQUIPAMIENTO DE POZO PROFUNDO DE AGUA ENTUBADA EN LA LOCALIDAD DE PANUCO DE CORONADO	PANUCO DE CORONADO	Directa	Pobreza extrema	613	FISM	H. AYUNTAMIENTO	Contrato	Agua Potable	2025	MPC/RAMO33/ELE/005/2025	MARIBEL QUEVEDO MACIAS	$0.00	$2,277,873.00	$2,277,873.00	$2,277,873.00	$2,277,873.00	7110-1235-03-25-00-001-005	Terminada	100%	144	320	
4	EQUIPAMIENTO DE POZO PROFUNDO DE AGUA ENTUBADA EN LA LOCALIDAD DE FRANCISCO R. SERRANO	FRANCISCO R. SERRANO	Directa	Pobreza extrema	613	FISM	H. AYUNTAMIENTO	Contrato	Agua Potable	2025	MPC/RAMO33/ELE/003/2025	QUEVEDO MACIAS MARIBEL	$0.00	$939,692.89	$939,692.89	$939,692.89	$939,692.89	7110-1235-03-25-00-001-003	Terminada	100%	1	98	
5	CONSTRUCCIÓN DE TECHADO EN ÁREAS DE USO MÚLTIPLE EN CANCHA DE BASQUETBOL DE LA TELESECUNDARIA NUMERO 38 EN LA LOCALIDAD DE 28 DE MAYO	28 DE MAYO	Directa	Pobreza extrema	612	FISM	H. AYUNTAMIENTO	Contrato	nfraestructura Básica Educativ	2025			$0.00	$2,260,014.85	$0.00	$0.00	$0.00		Cancelada	0%	64	115	
6	CONSTRUCCIÓN DE TECHADO EN BIENES PÚBLICOS EN PLAZA DE LA LOCALIDAD DE PANUCO DE CORONADO	PANUCO DE CORONADO	Complementaria	Pobreza extrema	614	FISM	H. AYUNTAMIENTO	Contrato	Urbanización	2025			$0.00	$1,928,967.35	$0.00	$0.00	$0.00		Cancelada	0%	64	410	
7	REHABILITACIÓN DE TECHADO EN ÁREAS DE USO MÚLTIPLE EN CANCHA DE BASQUETBOL EN LA LOCALIDAD DE ARTURO BERNAL	ARTURO BERNAL	Complementaria	Pobreza extrema	614	FISM	H. AYUNTAMIENTO	Contrato	Urbanización	2025	MPC/RAMO33/URB/001/2025	ARQUITECTOS Y CIVILES MIRE SA DE CV	$0.00	$182,075.40	$182,075.40	$182,075.40	$182,075.40	7110-1235-03-25-00-004-001	Terminada	100%	64	145	
8	REHABILITACIÓN DE TECHADO EN ÁREAS DE USO MÚLTIPLE EN CANCHA DE BASQUETBOL EN LA LOCALIDAD DE 28 DE MAYO	28 DE MAYO	Complementaria	Pobreza extrema	614	FISM	H. AYUNTAMIENTO	Contrato	Urbanización	2025			$0.00	$219,220.15	$0.00	$0.00	$0.00		Cancelada	0%	64	102	
9	REHABILITACIÓN DE TECHADO EN ÁREAS DE USO MÚLTIPLE EN CANCHA DE BASQUETBOL EN LA LOCALIDAD DE GERONIMO HERNANDEZ	GERONIMO HERNANDEZ	Complementaria	Pobreza extrema	614	FISM	H. AYUNTAMIENTO	Contrato	Urbanización	2025			$0.00	$219,220.15	$0.00	$0.00	$0.00		Cancelada	0%	64	100	
10	CONSTRUCCIÓN DE BARDA PERIMETRAL EN JARDÍN DE NIÑOS AULA ANEXA, EN LA LOCALIDAD DE FRANCISCO I. MADERO	FRANCISCO I. MADERO	Directa	Pobreza extrema	612	FISM	H. AYUNTAMIENTO	Contrato	nfraestructura Básica Educativ	2025			$0.00	$602,369.32	$0.00	$0.00	$0.00		Cancelada	0%	110	94	
11	BACHEO CON MATERIAL ASFALTICO EN LA CALLE 27 DE ABRIL EN LA LOCALIDAD DE FRANCISCO I MADERO	FRANCISCO I MADERO	Complementaria	Pobreza extrema	614	RAMO 23 (REPUVE)	H. AYUNTAMIENTO	Contrato	Urbanización	2025			$0.00	$1.00	$0.00	$0.00	$0.00		Cancelada	0%	80	220	
12	RELOCALIZACION DE LINEA ELECTRICA EN COLONIA EL ABUELO EN LA LOCALIDAD DE FRANCISCO I. MADERO	FRANCISCO I. MADERO	Directa	Pobreza extrema	611	RECURSOS FISCALES	H. AYUNTAMIENTO	Contrato	Electrificación Rural	2025			$0.00	$700,000.00	$288,141.98	$0.00	$0.00		Cancelada	0%	785	302	
13	COMISIONES BANCARIAS	PANUCO DE CORONADO	No aplica	No aplica	3000	FISM	H. AYUNTAMIENTO	Contrato	No aplica	2025		BANCO MERCANTIL DEL NORTE	$0.00	$1,000.00	$34.80	$34.80	$34.80	34101	En proceso	0%			
14	RELOCALIZACION DE LINEA ELECTRICA EN COLONIA EL ABUELO EN LA LOCALIDAD FRANCISCO I MADERO	FRANCISCO I. MADERO	Directa	Pobreza extrema	611	RECURSOS FISCALES	H. AYUNTAMIENTO	Contrato	Electrificación Rural	2025	MPC/TESO/I/003/2025	QUEVEDO MACIAS MARIBEL	$0.00	$0.00	$266,592.13	$266,592.13	$266,592.13	7110-1235-01-25-00-04-001	Terminada	100%	150	480	
15	INSTALACION DE PANELES SOLARES EN CASA DE LA CULTURA EN LA LOCALIDAD DE FRANCISCO I MADERO	FRANCISCO I MADERO	Complementaria	Pobreza extrema	627	PARTICIPACIONES FEDERALES	H. AYUNTAMIENTO	Contrato	Otros Proyectos	2025	MPC/TESO/I/002/2025	QUEVEDO MACIAS MARIBEL	$0.00	$0.00	$136,400.00	$136,400.00	$136,400.00	7110-1236-07-25-00-006-001	Terminada	100%		300	
16	INSTALACION DE PANELES SOLARES EN POZO PROFUNDO DE LA LOCALIDAD ADOLFO LOPEZ MATEOS	ADOLFO LOPEZ MATEOS	Directa	Pobreza extrema	613	FISM	H. AYUNTAMIENTO	Contrato	Agua Potable	2025	MPC/RAMO33/ELE/004/2025	QUEVEDO MACIAS MARIBEL	$0.00	$0.00	$1,851,853.93	$1,851,853.93	$1,851,853.93	7110-1235-03-25-00-001-004	Terminada	100%	1	230	
17	EQUIPAMIENTO DE POZO PROFUNDO DE AGUA ENTUBADA EN LA LOCALIDAD DE GENERAL ARTURO BERNAL	GENERAL ARTURO BERNAL	Directa	Pobreza extrema	613	FISM	H. AYUNTAMIENTO	Contrato	Agua Potable	2025	MPC/RAMO33/ELE/007/2025	QUEVEDO MACIAS MARIBEL	$0.00	$0.00	$618,635.35	$618,635.35	$618,635.35	7110-1235-03-25-00-001-006	Terminada	100%	12	135	
17	EQUIPAMIENTO DE POZO PROFUNDO DE AGUA ENTUBADA EN LA LOCALIDAD DE GENERAL ARTURO BERNAL	GENERAL ARTURO BERNAL	Directa	Pobreza extrema	613	RECURSOS FISCALES	H. AYUNTAMIENTO	Contrato	Agua Potable	2025	MPC/RAMO33/ELE/007/2025	QUEVEDO MACIAS MARIBEL	$0.00	$0.00	$1,279.50	$1,279.50	$1,279.50	7110-1235-01-25-00-01-001	Terminada	100%	12	135	
18	EQUIPAMIENTO DE POZO PROFUNDO DE AGUA ENTUBADA EN LA LOCALIDAD DE JERÓNIMO HERNANDEZ	JERÓNIMO HERNANDEZ	Directa	Pobreza extrema	613	FISM	H. AYUNTAMIENTO	Contrato	Agua Potable	2025	MPC/RAMO33/ELE/006/2025	QUEVEDO MACIAS MARIBEL	$0.00	$0.00	$498,288.65	$498,288.65	$498,288.65	7110-1235-03-25-00-001-007	Terminada	100%	8	94	
19	PAVIMENTACION CON CARPETA ASFALTICA EN CALLE 27 DE ABRIL EN LA LOCALIDAD FRANCISCO I MADERO	FRANCISCO I MADERO	Complementaria	Pobreza extrema	614	RAMO 23 (REPUVE)	H. AYUNTAMIENTO	Contrato	Urbanización	2024	MPC/RAMO23/URB/001/2025	DANIEL PEREZ ESCOBEDO	$0.00	$0.00	$187,494.20	$187,312.50	$187,312.50	7110-1235-04-25-72-004-001	Terminada	100%	46	68	
20	PAVIMENTO HIDRAULICO EN CALLE DE LA COLONIA AZTECA PRIMERA ETAPA EN LA LOCALIDAD FRANCISCO I MADERO	FRANCISCO I MADERO	Complementaria	Pobreza extrema	614	PARTICIPACIONES FEDERALES	H. AYUNTAMIENTO	Contrato	Urbanización	2025	MPC/TESO/URB/001/2025	QUEVEDO MACIAS MARIBEL	$0.00	$0.00	$2,584,394.28	$2,584,394.28	$2,584,394.28	7110-1235-07-25-00-004-001	Terminada	100%	210	189	
20	PAVIMENTO HIDRAULICO EN CALLE DE LA COLONIA AZTECA PRIMERA ETAPA EN LA LOCALIDAD FRANCISCO I MADERO	FRANCISCO I MADERO	Complementaria	Pobreza extrema	614	RECURSOS FISCALES	H. AYUNTAMIENTO	Contrato	Urbanización	2025	MPC/TESO/URB/001/2025	QUEVEDO MACIAS MARIBEL	$0.00	$0.00	$143,993.29	$143,993.29	$143,993.29	7110-1235-01-25-00-04-002	Terminada	100%	210	189	
21	CONSTRUCCION DE LINEA DE CONDUCCION DE SISTEMA DE AGUA POTABLE	FRANCISCO I MADERO	Directa	Pobreza extrema	613	PARTICIPACIONES FEDERALES	H. AYUNTAMIENTO	Contrato	Agua Potable	2025	CONVENIO CAED	COMISIÓN DEL AGUA DEL ESTADO DE DURANGO	$0.00	$0.00	$600,000.00	$600,000.00	$600,000.00	7110-1235-07-25-00-001-001	En proceso	90%	2	2300	
22	AMPLIACIÓN DE 537 METROS LINEALES RED DE AGUA POTABLE, CON TUBERÍA DE PVC HIDRÁULICO DE 2" DE DIÁMETRO EN LA COL. EL ABUELO EN LA LOCALIDAD DE FRANCISCO I MADERO	Francisco I. Madero	Directa	Pobreza extrema	613	FISM	H. Ayuntamiento	Contrato	Agua Potable	2025	MPC/RAMO33/APO/001/2025	HÉCTOR ARTURO UGUES MANCHA	$0.00	$0.00	$395,908.81	$395,908.81	$395,908.81	11	Terminada	100%	537	300	
23	REHABILITACIÓN DE CÁRCAMO SANITARIO EN LA LOCALIDAD DE GRAL. IGNACIO ZARAGOZA EN EL MUNICIPIO DE PÁNUCO DE CORONADO, DGO.	Gral. Ignacio Zaragoza	Directa	Pobreza extrema	613	FISM	H. Ayuntaminto	Contrato	Drenajes y Letrinas	2025	MPC-FISE-001-2025	DESARROLLOS ITURBIA	$0.00	$0.00	$275,801.24	$275,801.24	$275,801.24		Terminada	100%	1	700	
24	CONSTRUCCIÓN DE 240 M DE RED DRENAJE SANITARIO CON TUBERÍA DE PVC DE 8" DE DIÁMETRO EN COL. EL ABUELO EN LA LOCALIDAD DE FRANCISCO I. MADERO, PANUCO DE CORONADO. DGO.	Francisco I. Madero	Directa	Pobreza extrema	613	FISM	H. Ayuntamiento	Contrato	Drenajes y Letrinas	2025	MPC/RAMO33/DRE/001/2025	HÉCTOR ARTURO UGUES MANCHA	$0.00	$0.00	$441,568.35	$441,568.35	$441,568.35	7110-1235-03-25-00-001-008	Terminada	100%	240	300	

25	CONSTRUCCIÓN DE 170 M DE RED DRENAJE SANITARIO CON TUBERÍA DE PVC DE 8" DE DIÁMETRO EN CALLE FRANCISCO SARABIA EN LA LOCALIDAD DE FRANCISCO I. MADERO, PANUCO DE CORONADO. DGO.	Francisco I. Madero	Directa	Pobreza extrema	613	FISM	H. Ayuntamiento	Contrato	Drenajes y Letrinas	2025	MPC/RAMO33/DRE/001/2025	HÉCTOR ARTURO UGUES MANCHA	$0.00	$0.00	$305,554.12	$305,554.11	$305,554.11	7110-1235-03-25-00-001-008	Terminada	0%	170	100	
26	SUMINISTRO Y COLOCACIÓN DE BIODIGESTOR PARA SANITARIO EN LA LOCALIDAD DE SAN JOSÉ DE AVINO, EN EL MUNICIPIO DE PANUCO DE CORONADO. DGO.	SAN JOSE DE AVINO	Directa	Pobreza extrema	613	FISM	H. Ayuntaminto	Contrato	Drenajes y Letrinas	2025	MPC/RAMO33/VIV/001/2025	HÉCTOR ARTURO UGUES MANCHA	$0.00	$0.00	$366,571.77	$366,571.77	$366,571.77	7110-1235-03-25-00-001-009	Terminada	100%	10	60	
27	SUMINISTRO Y COLOCACIÓN DE BIODIGESTOR PARA SANITARIO EN LA LOCALIDAD DE ARTURO BERNAL, EN EL MUNICIPIO DE PANUCO DE CORONADO. DGO.	ARTURO BERNAL	Directa	Pobreza extrema	613	FISM	H. Ayuntamiento	Contrato	Drenajes y Letrinas	2025	MPC/RAMO33/VIV/002/2025	HÉCTOR ARTURO UGUES MANCHA	$0.00	$0.00	$183,285.89	$183,285.89	$183,285.89		Terminada	0%	5	30	
28	BACHEO CON MATERIAL ASFALTICO EN LA CALZADA PINO SUAREZ EN LA LOCALIDAD DE FRANCISCO I MADERO.	FRANCISCO I MADERO.	Complementaria	Pobreza extrema	614	RAMO 23 (REPUVE)	H. AYUNTAMIENTO	Contrato	Urbanización	2025			$0.00	$0.00	$24,820.88	$0.00	$0.00		No iniciada	0%	20	3000	
29	Gastos indirectos	Francisco I. Madero	No aplica	No aplica	3000	FISM	H. AYUNTAMIENTO	No aplica	No aplica	2025			$0.00	$0.00	$12,870.91	$12,870.91	$12,870.91		Terminada	100%			
29	Gastos indirectos	Francisco I. Madero	No aplica	No aplica	3000	RENDIMIENTOS FINANCIEROS FISM	H. AYUNTAMIENTO	No aplica	No aplica	2025			$0.00	$0.00	$2,629.30	$2,629.30	$2,629.30		Terminada	100%			

PROF. GASTÓN ARMANDO BRISEÑO CASTAÑEDA
PRESIDENTE MUNICIPAL

ING. IGNACIO IVAN PONCE SOLORZANO
DIRECCION DE OBRAS

ING. JESUS DANIEL MARTINEZ ALVAREZ
CONTRALOR MUNICIPAL

LIC. [illegible]
TESORERO MUNICIPAL

BIODIGESTOR PARA SANITARIO

LOCALIDAD: ARTURO BERNAL



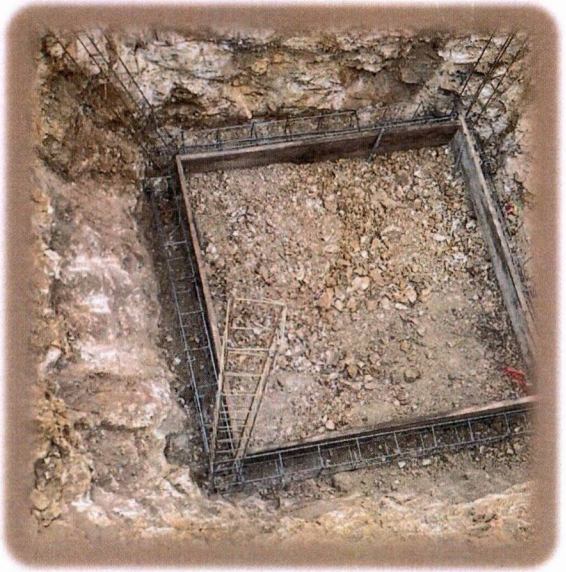







INVERSIÓN: $183,285.89

BIODIGESTOR PARA SANITARIO

LOCALIDAD: SAN JOSÉ DE AVINO

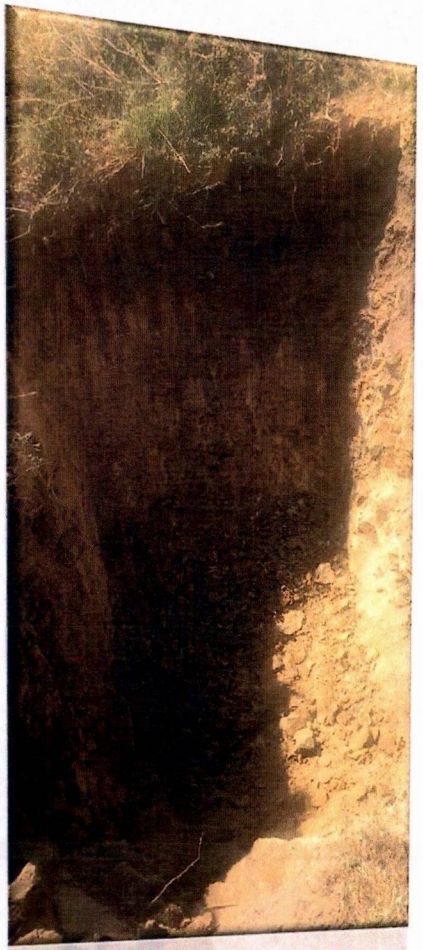

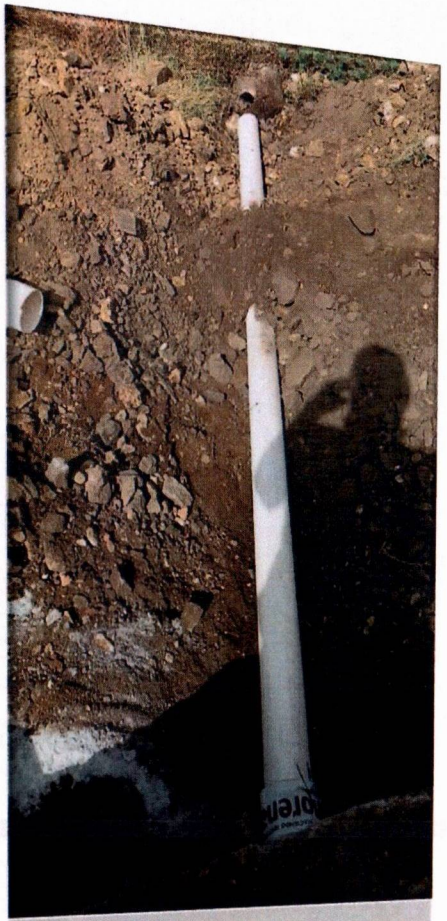

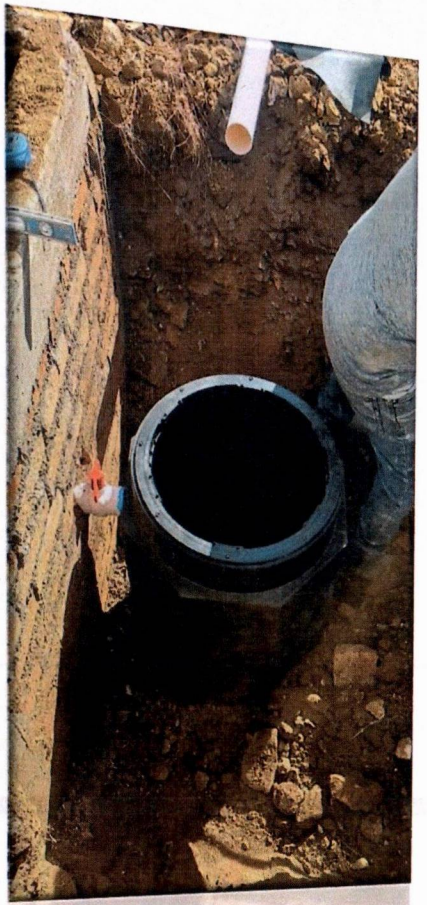

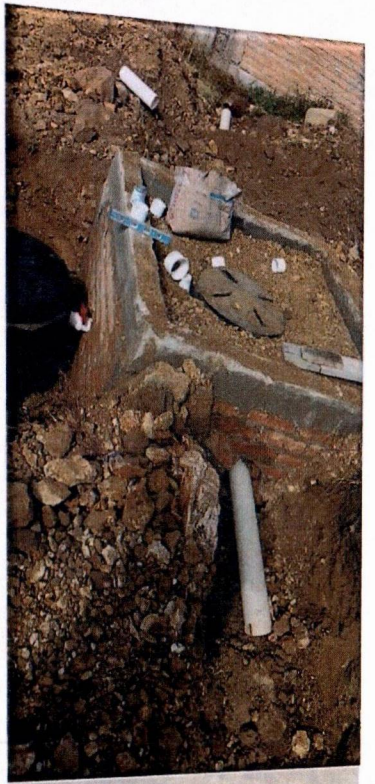



INVERSIÓN: $366,571.77

CONSTRUCCIÓN DE 240 M DE RED DE DRENAJE SANITARIO COL. EL ABUELO Y 170 M DE RED DE DRENAJE SANITARIO EN CALLE FRANCISCO SARABIA

LOCALIDAD: FRANCISCO I. MADERO

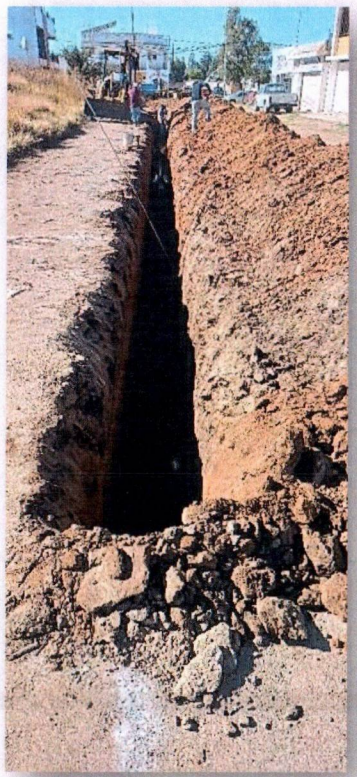
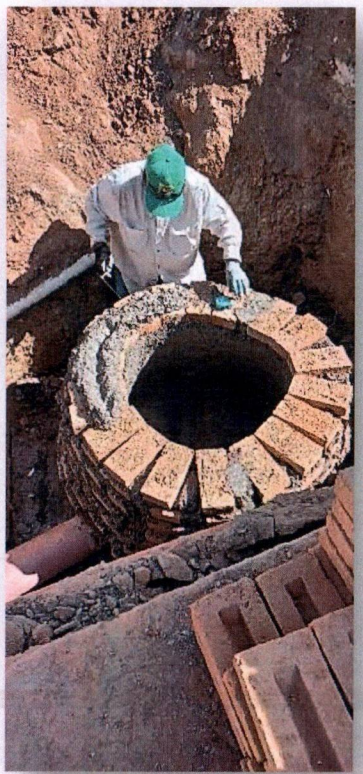


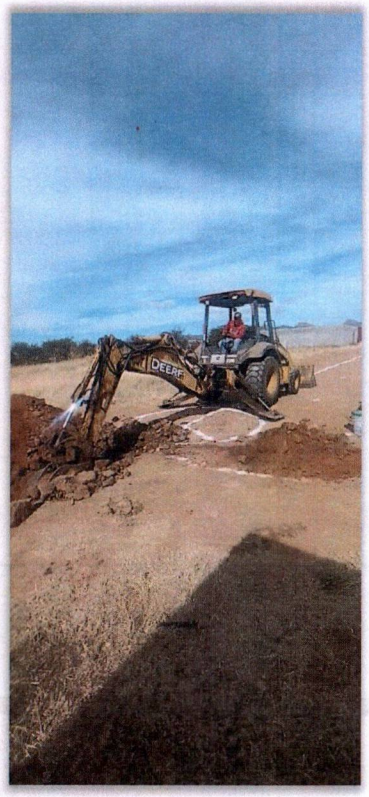
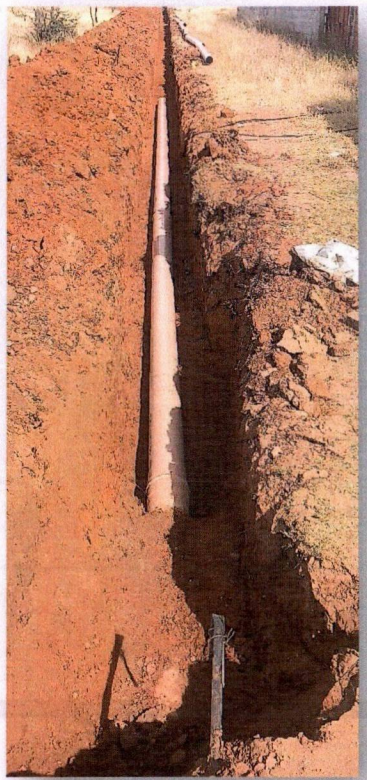

INVERSIÓN: $747,122.46

REHABILITACIÓN DE CÁRCAMO SANITARIO

LOCALIDAD: GRAL. IGNACIO ZARAGOZA

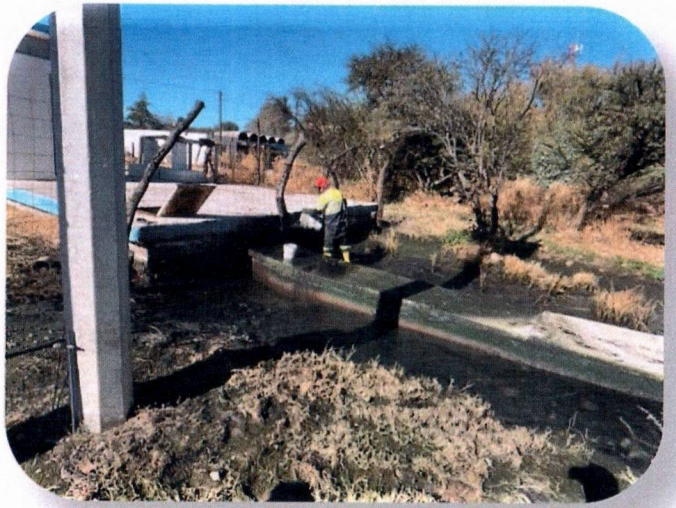

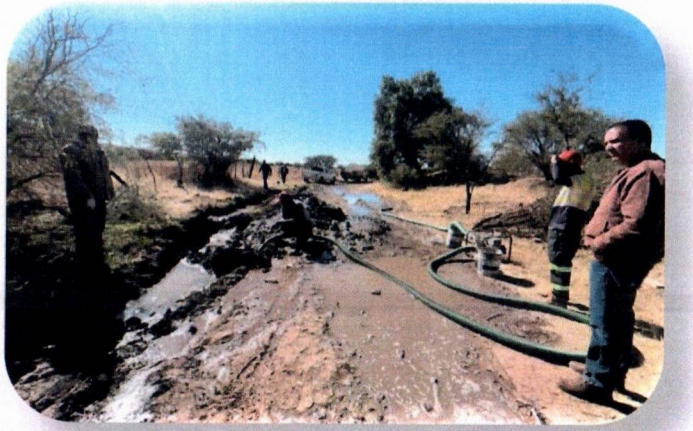

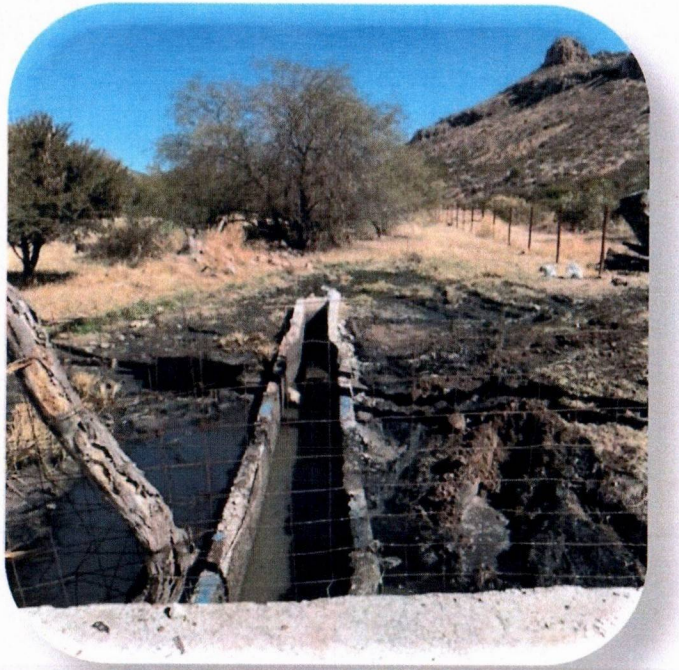



INVERSIÓN: $275,801.24

AMPLIACIÓN DE 537 M LINEALES RED DE AGUA POTABLE EN LA COL. EL ABUELO

LOCALIDAD: FRANCISCO I. MADERO

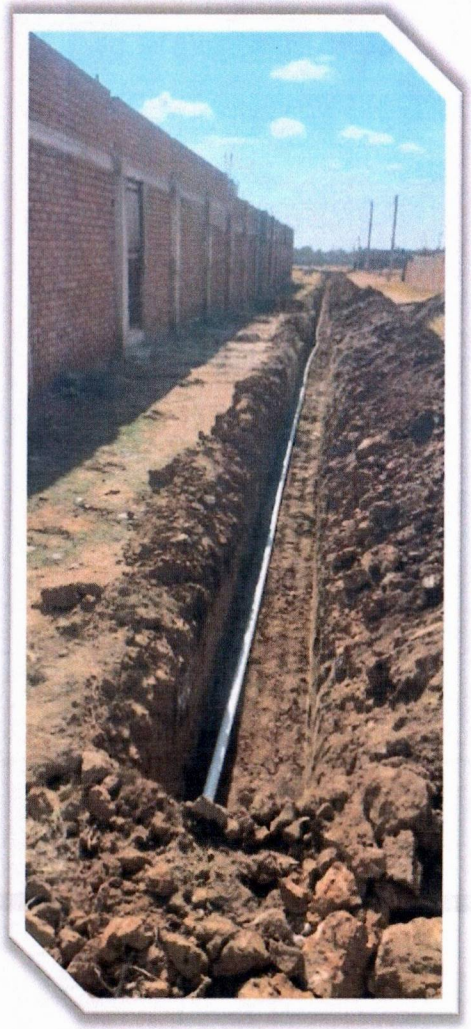
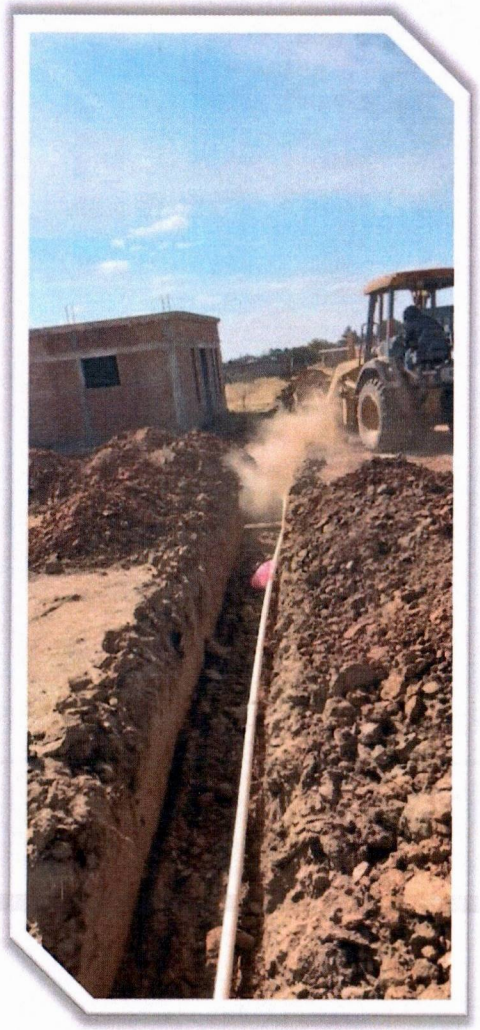
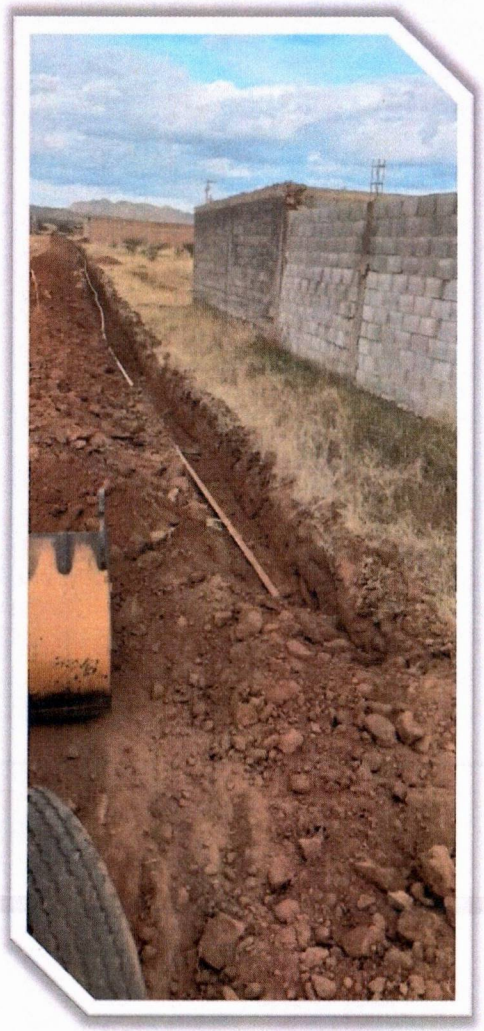
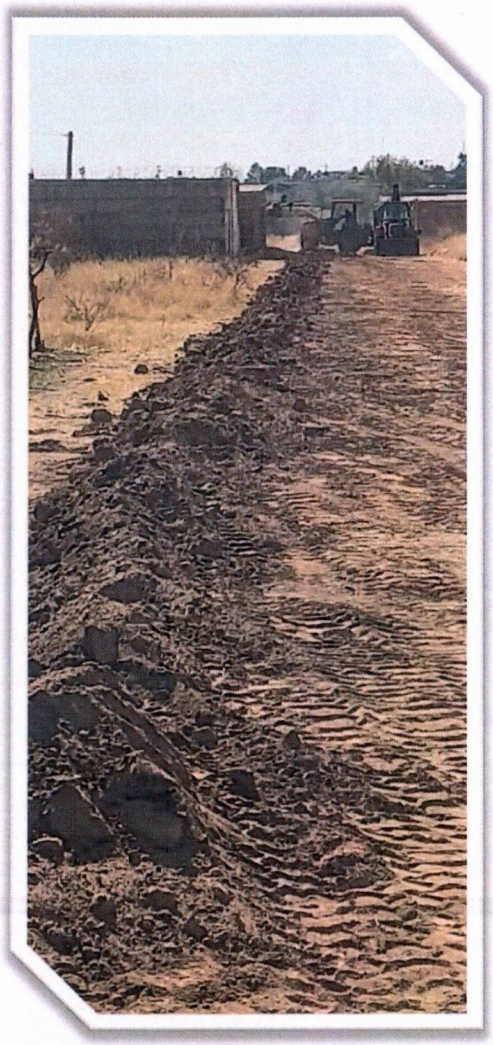

INVERSIÓN: $395,908.81

PANUCO DE CORONADO

Cuenta Pública 2025

H. AYUNTAMIENTO DEL MUNICIPIO DE PANUCO DE CORONADO, DGO.

Estado Analítico de la Deuda y Otros Pasivos

Del 1 de Enero al 31 de Diciembre de 2025

(Cifras en Pesos)

Denominación de las Deudas	Moneda de Contratación	Institución o País Acreedor	Saldo Inicial del Periodo	Saldo Final del Periodo
DEUDA PÚBLICA				
Corto Plazo				
Deuda Interna				
Instituciones de Crédito	Peso	México	**0**	**1**
Títulos y Valores	Peso	México	0	1
Arrendamientos Financieros	Peso	México	0	0
			0	0
Deuda Externa				
Organismos Financieros Internacionales	Peso	México	**0**	**0**
Deuda Bilateral	Peso	México	0	0
Títulos y Valores	Peso	México	0	0
Arrendamientos Financieros	Peso	México	0	0
			0	0
Subtotal de Deuda Pública a Corto Plazo			**0**	**1**
Largo Plazo				
Deuda Interna				
Instituciones de Crédito	Peso	México	**1,050,394**	**478,008**
Títulos y Valores	Peso	México	1,050,394	478,008
Arrendamientos Financieros	Peso	México	0	0
			0	0
Deuda Externa				
Organismos Financieros Internacionales	Peso	México	**0**	**0**
Deuda Bilateral	Peso	México	0	0
Títulos y Valores	Peso	México	0	0
Arrendamientos Financieros	Peso	México	0	0
			0	0
Subtotal de Deuda Pública a Largo Plazo			**1,050,394**	**478,008**
Total de Otros Pasivos	Peso	México	**24,158,910**	**22,107,782**
Total de Deuda Pública y Otros Pasivos			**25,209,304**	**22,585,790**

Bajo protesta de decir verdad declaramos que los Estados Financieros y sus notas, son razonablemente correctos y son responsabilidad del emisor.

LIC. GASTÓN ARMANDO BRISEÑO CASTAÑEDA
PRESIDENTE MUNICIPAL

L.I. OSBALDO MARTÍNEZ RAMOS
TESORERO MUNICIPAL

C. FRANCISCA BERUMEN LEYVA
SINDICO MUNICIPAL

PÁNUCO DE CORONADO

Cuenta Pública 2025
H. AYUNTAMIENTO DEL MUNICIPIO DE PANUCO DE CORONADO, DGO.
Endeudamiento Neto
Del 1 de Enero al 31 de Diciembre de 2025
(Cifras en Pesos)

Identificación de Crédito o Instrumento	Contratación / Colocación	Amortización	Endeudamiento Neto
Créditos Bancarios			
			0 0 0 0 0 0 0 0 0
Total Créditos Bancarios	**0**	**572,386**	**-572,386**
Otros Instrumentos de Deuda			
			0 0 0 0 0 0 0 0 0
Total Otros Instrumentos de Deuda	**0**	**0**	**0**
TOTAL	**0**	**572,386**	**-572,386**

Bajo protesta de decir verdad declaramos que los Estados Financieros y sus notas, son razonablemente correctos y son responsabilidad del emisor.

LIC. GASTON ARMANDO BRISEÑO CASTAÑEDA
PRESIDENTE MUNICIPAL

L.I. OSBALDO MARTINEZ RAMOS
TESORERO MUNICIPAL

C. FRANCISCA BERUMEN LEYVA
SINDICO MUNICIPAL

PÁNUCO DE CORONADO

Cuenta Pública 2025
H. AYUNTAMIENTO DEL MUNICIPIO DE PANUCO DE CORONADO, DGO.
Intereses de la Deuda
Del 1 de Enero al 31 de Diciembre de 2025
(Cifras en Pesos)

Identificación de Crédito o Instrumento	Devengado	Pagado
Intereses de la deuda interna con instituciones de crédito		
Total de intereses de Créditos Bancarios	0	0
Otros Instrumentos de Deuda		
Total de intereses de Otros Instrumentos de Deuda	0	0
TOTAL	0	0

Bajo protesta de decir verdad declaramos que los Estados Financieros y sus notas, son razonablemente correctos y son responsabilidad del emisor.

LIC. GASTON ARMANDO BRISEÑO CASTAÑEDA
PRESIDENTE MUNICIPAL

L.I. OSBALDO MARTINEZ RAMOS
TESORERO MUNICIPAL

C. FRANCISCA BERUMEN LEYVA
SINDICO MUNICIPAL

PÁNUCO DE CORONADO

Cuenta Pública 2025

H. AYUNTAMIENTO DEL MUNICIPIO DE PANUCO DE CORONADO, DGO.

Informe sobre Pasivos Contingentes

Del 1 de Enero al 31 de Diciembre de 2025

(Cifras en Pesos)

En cumplimiento a lo dispuesto en los artículos 46, Fracción I, Inciso f) y 52 de la Ley General de Contabilidad Gubernamental y de conformidad con lo establecido en el Capítulo VII, Numeral II, Inciso h) del Manual de Contabilidad Gubernamental emitido por el CONAC, el Ente Público informa lo siguiente:

Cuenta	Concepto	Importe
	NO SE TIENE CONOCIMIENTO DE POSIBLES DEMANDAS LABORALES, POR LO CUAL NO SE CONSIDERAN PASIVOS CONTINGENTES PARA EL MUNICIPIO.	
	TOTAL	

Bajo protesta de decir verdad declaramos que los Estados Financieros y sus notas, son razonablemente correctos y son responsabilidad del emisor.

LIC. GASTON ARMANDO BRISEÑO CASTAÑEDA

PRESIDENTE MUNICIPAL

L.I. OSBALDO MARTINEZ RAMOS

TESORERO MUNICIPAL

C. FRANCISCA BERUMEN LEYVA

SINDICO MUNICIPAL

H. AYUNTAMIENTO DEL MUNICIPIO DE PANUCO DE CORONADO, DGO.
ESTADO DE DEUDA PÚBLICA AL 31 DE DICIEMBRE DE 2025

Saldo al 1 de enero de 2025		**1,050,394.24**
Crédito No. 07802	$ 594,839.20	
Crédito No. 12552	$ 455,555.04	
Contratación de Deuda		**0.00**
Crédito No.	0	
Amortización		**572,386.56**
Crédito No. 07802	$ 151,873.68	
Crédito No. 12552	$ 420,512.88	
Crédito No.	0	
Saldo al 31 de diciembre de 2025		**478,007.68**
Crédito No. 07802	442,965.52	
Crédito No. 12552	35,042.16	

NOTA: El saldo al 31 de diciembre debe coincidir con la cuenta Deuda Pública a Largo Plazo del Estado de Situación Financiera

Cuenta Pública 2025
H. AYUNTAMIENTO DEL MUNICIPIO DE PANUCO DE CORONADO, DGO.
Estado Analítico de Ingresos
Del 1 de Enero al 31 de Diciembre de 2025
(Cifras en Pesos)

Rubro de Ingresos / Fuente de Financiamiento	Ingreso					Diferencia
	Estimado	Ampliaciones / (Reducciones)	Modificado	Devengado	Recaudado	
Impuestos	2,222,384	0	2,222,384	2,780,535	2,780,535	558,151
Cuotas y Aportaciones de Seguridad Social	0	0	0	0	0	0
Contribuciones de Mejoras	8	0	8	0	0	-8
Derechos	5,277,976	56,569	5,334,545	3,062,138	3,062,138	-2,215,838
Productos	5,009	0	5,009	4,312	4,312	-697
Aprovechamientos	362,608	599,576	962,184	906,402	906,402	543,794
Ingresos por Venta de Bienes, Prestación de Servicios y Otros Ingresos	0	0	0	0	0	0
Participaciones, Aportaciones, Convenios, Incentivos Derivados de la Colabcración Fiscal y Fondos Distintos de Aportaciones	50,957,385	8,059,372	59,016,757	55,868,982	55,868,982	4,911,597
Transferencias, Asignaciones, Subsidios y Subvenciones, y Pensiones y Jubilaciones	0	0	0	0	0	0
Ingresos Derivados de Financiamientos	0	0	0	0	0	0
Total	**58,825,370**	**8,715,517**	**67,540,887**	**62,622,369**	**62,622,369**	
				Ingresos excedentes		**3,796,999**

Rubro de Ingresos / Fuente de Financiamiento	Ingreso					Diferencia
	Estimado	Ampliaciones / (Reducciones)	Modificado	Devengado	Recaudado	
Ingresos del Poder Ejecutivo Federal o Estatal y de los Municipios	**58,825,370**	**8,715,517**	**67,540,887**	**62,622,369**	**62,622,369**	**3,796,999**
Impuestos	2,222,384	0	2,222,384	2,780,535	2,780,535	558,151
Cuotas y Aportaciones de Seguridad Social	0	0	0	0	0	0
Contribuciones de Mejoras	8	0	8	0	0	-8
Derechos	5,277,976	56,569	5,334,545	3,062,138	3,062,138	-2,215,838
Productos	5,009	0	5,009	4,312	4,312	-697
Aprovechamientos	362,608	599,576	962,184	906,402	906,402	543,794
Participaciones, Aportaciones, Convenios, Incentivos Derivados de la Colaboración Fiscal y Fondos Distintos de Aportaciones	50,957,385	8,059,372	59,016,757	55,868,982	55,868,982	4,911,597
Transferencias, Asignaciones, Subsidios y Subvenciones, y Pensiones y Jubilaciones	0	0	0	0	0	0
Ingresos de los Entes Públicos de los Poderes Legislativo y Judicial, de los Órganos Autónomos y del Sector Paraestatal o Paramunicipal, así como de las Empresas Productivas del Estado	**0**	**0**	**0**	**0**	**0**	**0**
Cuotas y Aportaciones de Seguridad Social	0	0	0	0	0	0
Productos	0	0	0	0	0	0
Ingresos por Venta de Bienes, Prestación de Servicios y Otros Ingresos	0	0	0	0	0	0
Transferencias, Asignaciones, Subsidios y Subvenciones, y Pensiones y Jubilaciones	0	0	0	0	0	0
Ingresos derivados de financiamiento	**0**	**0**	**0**	**0**	**0**	**0**
Ingresos Derivados de Financiamientos	0	0	0	0	0	0
Total	**58,825,370**	**8,715,517**	**67,540,887**	**62,622,369**	**62,622,369**	
				Ingresos excedentes		**3,796,999**

Bajo protesta de decir verdad declaramos que los Estados Financieros y sus notas, son razonablemente correctos y son responsabilidad del emisor.

LIC. GASTÓN ARMANDO BRISEÑO CASTAÑEDA
PRESIDENTE MUNICIPAL

C. FRANCISCA BERUMEN LEYVA
SINDICO MUNICIPAL

L.I. OSBALDO MARTINEZ RAMOS
TESORERO MUNICIPAL

PÁNUCO DE CORONADO

Cuenta Pública 2025

H. AYUNTAMIENTO DEL MUNICIPIO DE PANUCO DE CORONADO, DGO.

Conciliación entre los Ingresos Presupuestarios y Contables

Correspondiente del 1 de Enero al 31 de Diciembre de 2025

(Cifras en pesos)

1. Total de Ingresos Presupuestarios	**62,622,369**
2. Más Ingresos Contables No Presupuestarios	**0**
2.1 Ingresos Financieros	0
2.2 Incremento por Variación de Inventarios	0
2.3 Disminución del Exceso de Estimaciones por Pérdida o Deterioro u Obsolescencia	0
2.4 Disminución del Exceso de Provisiones	0
2.5 Otros Ingresos y Beneficios Varios	0
2.6 Otros Ingresos Contables No Presupuestarios	0
3. Menos Ingresos Presupuestarios No Contables	**0**
3.1 Aprovechamientos Patrimoniales	0
3.2 Ingresos Derivados de Financiamientos	0
3.3 Otros Ingresos Presupuestarios No Contables	0
4. Total de Ingresos Contables	**62,622,369**

Bajo protesta de decir verdad declaramos que los Estados Financieros y sus notas, son razonablemente correctos y son responsabilidad del emisor.

LIC. GASTON ARMANDO BRISEÑO CASTAÑEDA
PRESIDENTE MUNICIPAL

L.I. OSBALDO MARTINEZ RAMOS
TESORERO MUNICIPAL

C. FRANCISCA BERUMEN LEYVA
SINDICO MUNICIPAL

PÁNUCO DE CORONADO

Cuenta Pública 2025
H. AYUNTAMIENTO DEL MUNICIPIO DE PANUCO DE CORONADO, DGO.
Estado Analítico del Ejercicio del Presupuesto de Egresos
Clasificación por Objeto del Gasto (Capítulo y Concepto)
Del 1 de Enero al 31 de Diciembre de 2025
(Cifras en Pesos)

Concepto	Egresos					
	Aprobado	Ampliaciones/ (Reducciones)	Modificado	Devengado	Pagado	Subejercicio
Servicios Personales	**24,864,669**	**-5,561,068**	**19,303,601**	**18,652,574**	**18,652,574**	**651,027**
Remuneraciones al Personal de Carácter Permanente	19,629,208	-4,596,153	15,033,055	14,740,374	14,740,374	292,681
Remuneraciones al Personal de Carácter Transitorio	450,000	190,507	640,507	640,507	640,507	1
Remuneraciones Adicionales y Especiales	2,862,675	-1,443,734	1,418,941	1,413,906	1,413,906	5,035
Seguridad Social	0	0	0	0	0	0
Otras Prestaciones Sociales y Económicas	1,555,736	521,663	2,077,399	1,857,787	1,857,787	219,612
Previsiones	367,050	-233,351	133,699	0	0	133,699
Pago de Estímulos a Servidores Públicos	0	0	0	0	0	0
Materiales y Suministros	**3,685,000**	**2,152,646**	**5,837,646**	**5,471,221**	**5,443,740**	**366,425**
Materiales de Administración, Emisión de Documentos y Artículos Oficiales	435,000	53,070	488,070	438,736	423,620	49,334
Alimentos y Utensilios	320,000	83,429	403,429	286,706	274,341	116,723
Materias Primas y Materiales de Producción y Comercialización	0	0	0	0	0	0
Materiales y Artículos de Construcción y de Reparación	0	0	0	0	0	0
Productos Químicos, Farmacéuticos y de Laboratorio	250,000	-233,486	16,514	16,514	16,514	0
Combustibles, Lubricantes y Aditivos	2,330,000	2,206,467	4,536,467	4,448,508	4,448,508	87,959
Vestuario, Blancos, Prendas de Protección y Artículos Deportivos	240,000	60,294	300,294	187,945	187,945	112,350
Materiales y Suministros Para Seguridad	0	22,948	22,948	22,948	22,948	0
Herramientas, Refacciones y Accesorios Menores	110,000	-40,075	69,925	69,865	69,865	60
Servicios Generales	**10,073,758**	**5,429,226**	**15,502,984**	**14,636,974**	**14,544,747**	**866,009**
Servicios Básicos	2,875,614	-1,170,157	1,705,457	1,624,075	1,624,075	81,382
Servicios de Arrendamiento	0	514,529	514,529	514,529	514,529	0
Servicios Profesionales, Científicos, Técnicos y Otros Servicios	380,000	477,037	857,037	857,037	857,037	0
Servicios Financieros, Bancarios y Comerciales	57,000	38,634	95,634	92,362	92,362	3,272
Servicios de Instalación, Reparación, Mantenimiento y Conservación	2,576,000	2,727,513	5,303,513	5,091,523	5,064,481	211,990
Servicios de Comunicación Social y Publicidad	0	51,000	51,000	51,000	51,000	0
Servicios de Traslado y Viáticos	264,000	-133,664	130,336	130,297	130,297	39
Servicios Oficiales	3,154,260	2,876,294	6,030,554	5,584,490	5,519,305	446,064
Otros Servicios Generales	766,883	48,040	814,924	691,661	691,661	123,263
Transferencias, Asignaciones, Subsidios y Otras Ayudas	**7,499,845**	**4,068,904**	**11,568,749**	**11,075,943**	**11,062,944**	**492,806**
Transferencias Internas y Asignaciones al Sector Público	0	0	0	0	0	0
Transferencias al Resto del Sector Público	0	0	0	0	0	0
Subsidios y Subvenciones	0	131,040	131,040	131,040	131,040	0
Ayudas Sociales	4,699,845	2,494,982	7,194,827	6,702,021	6,689,021	492,806
Pensiones y Jubilaciones	0	0	0	0	0	0
Transferencias a Fideicomisos, Mandatos y Otros Análogos	0	0	0	0	0	0
Transferencias a la Seguridad Social	0	0	0	0	0	0
Donativos	2,800,000	1,442,882	4,242,882	4,242,882	4,242,882	0
Transferencias al Exterior	0	0	0	0	0	0
Bienes Muebles, Inmuebles e Intangibles	**640,700**	**-369,512**	**271,188**	**245,488**	**245,488**	**25,700**
Mobiliario y Equipo de Administración	500,700	-445,852	54,848	29,148	29,148	25,700
Mobiliario y Equipo Educacional y Recreativo	0	0	0	0	0	0
Equipo e Instrumental Médico y de Laboratorio	0	0	0	0	0	0
Vehículos y Equipo de Transporte	0	0	0	0	0	0
Equipo de Defensa y Seguridad	0	0	0	0	0	0
Maquinaria, Otros Equipos y Herramientas	140,000	210,540	210,540	210,540	210,540	0
Activos Biológicos	0	-134,200	5,800	5,800	5,800	0
Bienes Inmuebles	0	0	0	0	0	0
Activos Intangibles	0	0	0	0	0	0

PÁNUCO DE CORONADO

Cuenta Pública 2025
H. AYUNTAMIENTO DEL MUNICIPIO DE PANUCO DE CORONADO, DGO.
Estado Analítico del Ejercicio del Presupuesto de Egresos
Clasificación por Objeto del Gasto (Capítulo y Concepto)
Del 1 de Enero al 31 de Diciembre de 2025
(Cifras en Pesos)

Concepto	Egresos					Subejercicio
	Aprobado	Ampliaciones/ (Reducciones)	Modificado	Devengado	Pagado	
Inversión Pública	**11,161,399**	**3,240,871**	**14,402,270**	**14,089,040**	**14,089,040**	**313,230**
Obra Pública en Bienes de Dominio Público	11,161,399	3,104,471	14,265,870	13,952,640	13,952,640	313,230
Obra Pública en Bienes Propios	0	136,400	136,400	136,400	136,400	0
Proyectos Productivos y Acciones de Fomento	0	0	0	0	0	0
Inversiones Financieras y Otras Provisiones	**0**	**0**	**0**	**0**	**0**	**0**
Inversiones Para el Fomento de Actividades Productivas	0	0	0	0	0	0
Acciones y Participaciones de Capital	0	0	0	0	0	0
Compra de Títulos y Valores	0	0	0	0	0	0
Concesión de Préstamos	0	0	0	0	0	0
Inversiones en Fideicomisos, Mandatos y Otros Análogos	0	0	0	0	0	0
Otras Inversiones Financieras	0	0	0	0	0	0
Provisiones para Contingencias y Otras Erogaciones Especiales	0	0	0	0	0	0
Participaciones y Aportaciones	**0**	**0**	**0**	**0**	**0**	**0**
Participaciones	0	0	0	0	0	0
Aportaciones	0	0	0	0	0	0
Convenios	0	0	0	0	0	0
Deuda Pública	**900,000**	**-245,557**	**654,443**	**654,443**	**654,443**	**0**
Amortización de la Deuda Pública	650,000	-77,614	572,386	572,386	572,386	0
Intereses de la Deuda Pública	250,000	-167,943	82,058	82,058	82,058	0
Comisiones de la Deuda Pública	0	0	0	0	0	0
Gastos de la Deuda Pública	0	0	0	0	0	0
Costo por Coberturas	0	0	0	0	0	0
Apoyos Financieros	0	0	0	0	0	0
Adeudos de Ejercicios Fiscales Anteriores (Adefas)	0	0	0	0	0	0
Total del Egreso	**58,825,370**	**8,715,511**	**67,540,881**	**64,825,684**	**64,692,976**	**2,715,198**

Bajo protesta de decir verdad declaramos que los Estados Financieros y sus notas, son razonablemente correctos y son responsabilidad del emisor.

GASTÓN A. BRISEÑO C

LIC. GASTON ARMANDO BRISEÑO CASTAÑEDA
PRESIDENTE MUNICIPAL

C. FRANCISCA BERUMEN LEYVA
SINDICO MUNICIPAL

L.I. OSBALDO MARTINEZ RAMOS
TESORERO MUNICIPAL

PÁNUCO DE CORONADO

Cuenta Pública 2025
H. AYUNTAMIENTO DEL MUNICIPIO DE PANUCO DE CORONADO, DGO.
Estado Analítico del Ejercicio del Presupuesto de Egresos
Clasificación Económica (por Tipo de Gasto)
Del 1 de Enero al 31 de Diciembre de 2025
(Cifras en Pesos)

Concepto	Egresos					Subejercicio
	Aprobado	Ampliaciones/ (Reducciones)	Modificado	Devengado	Pagado	
Gasto Corriente	46,373,271	5,791,766	52,165,037	49,918,770	49,786,062	2,246,268
Gasto de Capital	11,802,099	3,001,359	14,803,458	14,334,528	14,334,528	468,930
Amortización de la Deuda y Disminución de Pasivos	650,000	-77,614	572,386	572,386	572,386	0
Pensiones y Jubilaciones	0	0	0	0	0	0
Participaciones	0	0	0	0	0	0
Total del Egreso	**58,825,370**	**8,715,511**	**67,540,881**	**64,825,684**	**64,692,976**	**2,715,198**

Bajo protesta de decir verdad declaramos que los Estados Financieros y sus notas, son razonablemente correctos y son responsabilidad del emisor.

LIC. GASTON ARMANDO BRISEÑO CASTAÑEDA
PRESIDENTE MUNICIPAL

L.I. OSBALDO MARTINEZ RAMOS
TESORERO MUNICIPAL

C. FRANCISCA BERUMEN LEYVA
SINDICO MUNICIPAL

PÁNUCO DE CORONADO

Cuenta Pública 2025
H. AYUNTAMIENTO DEL MUNICIPIO DE PANUCO DE CORONADO, DGO.
Estado Analítico del Ejercicio del Presupuesto de Egresos
Clasificación Administrativa
Del 1 de Enero al 31 de Diciembre de 2025
(Cifras en Pesos)

Concepto	Egresos					Subejercicio
	Aprobado	Ampliaciones/ (Reducciones)	Modificado	Devengado	Pagado	
Sin Ramo/Dependencia	**58,825,370**	**8,715,511**	**67,540,881**	**64,825,684**	**64,692,976**	**2,715,198**
TESORERIA	0	3,009,565	3,009,565	1,967,969	1,967,969	1,041,596
TESORERIA	36,675,355	4,962,501	41,637,857	40,006,547	39,873,839	1,631,310
FORTALECIMIENTO	11,687,616	808,668	12,496,284	12,479,081	12,479,081	17,203
OBRA PUBLICA	0	6	6	6	6	0
OBRA PUBLICA	10,462,398	-277,703	10,184,695	10,184,609	10,184,609	85
CONVENIOS	1	212,474	212,475	187,471	187,471	25,004
Total del Egreso	**58,825,370**	**8,715,511**	**67,540,881**	**64,825,684**	**64,692,976**	**2,715,198**

Bajo protesta de decir verdad declaramos que los Estados Financieros y sus notas, son razonablemente correctos y son responsabilidad del emisor.

LIC. GASTON ARMANDO BRISEÑO CASTAÑEDA
PRESIDENTE MUNICIPAL

C. FRANCISCA BERUMEN LEYVA
SINDICO MUNICIPAL

L.I. OSBALDO MARTINEZ RAMOS
TESORERO MUNICIPAL

PÁNUCO DE CORONADO

Cuenta Pública 2025
H. AYUNTAMIENTO DEL MUNICIPIO DE PANUCO DE CORONADO, DGO.
Estado Analítico del Ejercicio del Presupuesto de Egresos
Clasificación Funcional (Finalidad y Función)
Del 1 de Enero al 31 de Diciembre de 2025
(Cifras en Pesos)

Concepto	Egresos					Subejercicio
	Aprobado	Ampliaciones/ (Reducciones)	Modificado	Devengado	Pagado	
Gobierno	**58,825,370**	**8,715,511**	**67,540,881**	**64,825,684**	**64,692,976**	**2,715,198**
Legislación	0	0	0	0	0	0
Justicia	0	0	0	0	0	0
Coordinación de la Política de Gobierno	58,825,370	8,715,511	67,540,881	64,825,684	64,692,976	2,715,198
Relaciones Exteriores	0	0	0	0	0	0
Asuntos Financieros y Hacendarios	0	0	0	0	0	0
Seguridad Nacional	0	0	0	0	0	0
Asuntos de Orden Público y de Seguridad Interior	0	0	0	0	0	0
Otros Servicios Generales	0	0	0	0	0	0
Desarrollo Social	**0**	**0**	**0**	**0**	**0**	**0**
Protección Ambiental	0	0	0	0	0	0
Vivienda y Servicios a la Comunidad	0	0	0	0	0	0
Salud	0	0	0	0	0	0
Recreación, Cultura y Otras Manifestaciones Sociales	0	0	0	0	0	0
Educación	0	0	0	0	0	0
Protección Social	0	0	0	0	0	0
Otros Asuntos Sociales	0	0	0	0	0	0
Desarrollo Económico	**0**	**0**	**0**	**0**	**0**	**0**
Asuntos Económicos, Comerciales y Laborales en General	0	0	0	0	0	0
Agropecuaria, Silvicultura, Pesca y Caza	0	0	0	0	0	0
Combustibles y Energía	0	0	0	0	0	0
Minería, Manufacturas y Construcción	0	0	0	0	0	0
Transporte	0	0	0	0	0	0
Comunicaciones	0	0	0	0	0	0
Turismo	0	0	0	0	0	0
Ciencia, Tecnología e Innovación	0	0	0	0	0	0
Otras Industrias y Otros Asuntos Económicos	0	0	0	0	0	0
Otras no Clasificadas en Funciones Anteriores	**0**	**0**	**0**	**0**	**0**	**0**
Transacciones de la Deuda Publica / Costo Financiero de la Deuda	0	0	0	0	0	0
Transferencias, Participaciones y Aportaciones entre Diferentes Niveles y Ordenes de Gobierno	0	0	0	0	0	0
Saneamiento del Sistema Financiero	0	0	0	0	0	0
Adeudos de Ejercicios Fiscales Anteriores	0	0	0	0	0	0
Total del Egreso	**58,825,370**	**8,715,511**	**67,540,881**	**64,825,684**	**64,692,976**	**2,715,198**

Bajo protesta de decir verdad declaramos que los Estados Financieros y sus notas, son razonablemente correctos y son responsabilidad del emisor.

LIC. GASTON ARMANDO BRISEÑO CASTAÑEDA
PRESIDENTE MUNICIPAL

C. FRANCISCA BERUMEN LEYVA
SINDICO MUNICIPAL

L.I. OSBALDO MARTINEZ RAMOS
TESORERO MUNICIPAL

PÁNUCO DE CORONADO

Cuenta Pública 2025
H. AYUNTAMIENTO DEL MUNICIPIO DE PANUCO DE CORONADO, DGO.
Gasto por Categoría Programática
Del 1 de Enero al 31 de Diciembre de 2025
(Cifras en Pesos)

Concepto	Egresos					Subejercicio
	Aprobado	Ampliaciones/ (Reducciones)	Modificado	Devengado	Pagado	
Programas	**58,825,370**	**8,715,511**	**67,540,881**	**64,825,684**	**64,692,976**	**2,715,198**
Subsidios: Sector Social y Privado o Entidades Federativas y Municipios	**0**	**0**	**0**	**0**	**0**	**0**
Sujetos a Reglas de Operación	0	0	0	0	0	0
Otros Subsidios	0	0	0	0	0	0
Desempeño de las Funciones	**58,825,370**	**8,715,511**	**67,540,881**	**64,825,684**	**64,692,976**	**2,715,198**
Prestación de Servicios Públicos	58,825,370	8,715,511	67,540,881	64,825,684	64,692,976	2,715,198
Provisión de Bienes Públicos	0	0	0	0	0	0
Planeación, seguimiento y evaluación de políticas públicas	0	0	0	0	0	0
Promoción y fomento	0	0	0	0	0	0
Regulación y supervisión	0	0	0	0	0	0
Funciones de las Fuerzas Armadas (Únicamente Gobierno Federal)	0	0	0	0	0	0
Específicos	0	0	0	0	0	0
Proyectos de Inversión	0	0	0	0	0	0
Administrativos y de Apoyo	**0**	**0**	**0**	**0**	**0**	**0**
Apoyo al proceso presupuestario y para mejorar la eficiencia institucional	0	0	0	0	0	0
Apoyo a la función pública y al mejoramiento de la gestión	0	0	0	0	0	0
Operaciones ajenas	0	0	0	0	0	0
Compromisos	**0**	**0**	**0**	**0**	**0**	**0**
Obligaciones de cumplimiento de resolución jurisdiccional	0	0	0	0	0	0
Desastres Naturales	0	0	0	0	0	0
Obligaciones	**0**	**0**	**0**	**0**	**0**	**0**
Pensiones y jubilaciones	0	0	0	0	0	0
Aportaciones a la seguridad social	0	0	0	0	0	0
Aportaciones a fondos de estabilización	0	0	0	0	0	0
Aportaciones a fondos de inversión y reestructura de pensiones	0	0	0	0	0	0
Programas de Gasto Federalizado (Gobierno Federal)	**0**	**0**	**0**	**0**	**0**	**0**
Gasto Federalizado	0	0	0	0	0	0
Participaciones a entidades federativas y municipios	0	0	0	0	0	0
Costo financiero, deuda o apoyos a deudores y ahorradores de la banca	0	0	0	0	0	0
Adeudos de ejercicios fiscales anteriores	0	0	0	0	0	0
Total del Egreso	**58,825,370**	**8,715,511**	**67,540,881**	**64,825,684**	**64,692,976**	**2,715,198**

Bajo protesta de decir verdad declaramos que los Estados Financieros y sus notas, son razonablemente correctos y son responsabilidad del emisor.

LIC. GASTÓN ARMANDO BRISEÑO CASTAÑEDA
PRESIDENTE MUNICIPAL

C. FRANCISCA BERUMEN LEYVA
SINDICO MUNICIPAL

L.I. OSBALDO MARTINEZ RAMOS
TESORERO MUNICIPAL

PÁNUCO DE CORONADO

Cuenta Pública 2025

H. AYUNTAMIENTO DEL MUNICIPIO DE PANUCO DE CORONADO, DGO.

Conciliación entre los Egresos Presupuestarios y los Gastos Contables

Correspondiente del 1 de Enero al 31 de Diciembre de 2025

(Cifras en pesos)

1. Total de Egresos Presupuestarios	**64,825,684**
2. Menos Egresos Presupuestarios No Contables	**20,378,135**
2.1 Materias Primas y Materiales de Producción y Comercialización	0
2.2 Materiales y Suministros	5,471,221
2.3 Mobiliario y Equipo de Administración	29,148
2.4 Mobiliario y Equipo Educacional y Recreativo	0
2.5 Equipo e Instrumental Médico y de Laboratorio	0
2.6 Vehículos y Equipo de Transporte	0
2.7 Equipo de Defensa y Seguridad	210,540
2.8 Maquinaria, Otros Equipos y Herramientas	5,800
2.9 Activos Biológicos	0
2.10 Bienes Inmuebles	0
2.11 Activos Intangibles	0
2.12 Obra Pública en Bienes de Dominio Público	13,952,640
2.13 Obra Pública en Bienes Propios	136,400
2.14 Acciones y Participaciones de Capital	0
2.15 Compra de Títulos y Valores	0
2.16 Concesión de Préstamos	0
2.17 Inversiones en Fideicomisos, Mandatos y Otros Análogos	0
2.18 Provisiones para Contingencias y Otras Erogaciones Especiales	0
2.19 Amortización de la Deuda Pública	572,386
2.20 Adeudos de Ejercicios Fiscales Anteriores (ADEFAS)	0
2.21 Otros Egresos Presupuestales No Contables	0
3. Más Gastos Contables No Presupuestarios	**19,423,861**
3.1 Estimaciones, Depreciaciones, Deterioros, Obsolescencia y Amortizaciones	0
3.2 Provisiones	0
3.3 Disminución de Inventarios	0
3.4 Otros Gastos	0
3.5 Inversión Pública no Capitalizable	13,952,640
3.6 Materiales y Suministros (Consumos)	5,471,221
3.7 Otros Gastos Contables No Presupuestales	0
4. Total de Gasto Contable	**63,871,410**

Bajo protesta de decir verdad declaramos que los Estados Financieros y sus notas, son razonablemente correctos y son responsabilidad del emisor.

LIC. GASTON ARMANDO BRISEÑO CASTAÑEDA
PRESIDENTE MUNICIPAL

L.I. OSBALDO MARTINEZ RAMOS
TESORERO MUNICIPAL

C. FRANCISCA BERUMEN LEYVA
SINDICO MUNICIPAL

PÁNUCO DE CORONADO

Cuenta Pública 2025
H. AYUNTAMIENTO DEL MUNICIPIO DE PANUCO DE CORONADO, DGO.
Indicadores de Postura Fiscal
Del 1 de Enero al 31 de Diciembre de 2025
(Cifras en pesos)

Concepto	Estimado/Aprobado	Devengado	Recaudado/Pagado
I. Ingresos Presupuestarios	**58,825,370**	**62,622,369**	**62,622,369**
1. Ingresos del Gobierno de la Entidad Federativa	58,825,370	62,622,369	62,622,369
2. Ingresos del Sector Paraestatal	0	0	0
II. Egresos Presupuestarios	**58,175,370**	**64,253,298**	**64,120,590**
3. Egresos del Gobierno de la Entidad Federativa	58,175,370	64,253,298	64,120,590
4. Egresos del Sector Paraestatal	0	0	0
III. Balance Presupuestario (Superávit o Déficit) (III = I - II)	**650,000**	**-1,630,929**	**-1,498,221**

Concepto	Estimado/Aprobado	Devengado	Recaudado/Pagado
III. Balance presupuestario (Superávit o Déficit)	**650,000**	**-1,630,929**	**-1,498,221**
IV. Intereses, Comisiones y Gastos de la Deuda	250,000	82,058	82,058
V. Balance Primario (Superávit o Déficit) (V= III + IV)	**900,000**	**-1,548,871**	**-1,416,164**

Concepto	Estimado/Aprobado	Devengado	Recaudado/Pagado
A. Financiamiento	0	0	0
B. Amortización de la deuda	650,000	572,386	572,386
C. Financiamiento Neto	**-650,000**	**-572,386**	**-572,386**

Bajo protesta de decir verdad declaramos que los Estados Financieros y sus notas, son razonablemente correctos y son responsabilidad del emisor.

LIC. GASTON ARMANDO BRISEÑO CASTAÑEDA
PRESIDENTE MUNICIPAL

L.I. OSBALDO MARTINEZ RAMOS
TESORERO MUNICIPAL

C. FRANCISCA BERUMEN LEYVA
SINDICO MUNICIPAL

H. AYUNTAMIENTO 2025-2028

PÁNUCO DE CORONADO

¡La Unidad nos hace Grandes!

MUNICIPIO DE PANUCO DE CORONADO, DGO. A 31 DE DICIEMBRE DE 2025

M.F. Diana Gabriela Gaitán Garza
Auditora Superior del Estado de Durango
Presente:

Por medio del presente escrito manifiesto que no se genera los **Indicadores de Resultados,** en virtud de que el artículo 48 en correlación con el artículo 46 de la Ley General de Contabilidad Gubernamental, no establece la obligación de que el sistema de contabilidad gubernamental genere informes sobre este punto en mención.

ATENTAMENTE

TESORERÍA MUNICIPAL
PÁNUCO DE CORONADO
H. AYUNTAMIENTO 2025-2028

L.I. OSBALDO MARTINEZ RAMOS
TESORERO MUNICIPAL

Calle Francisco Sarabia S/N
Fco. I. Madero, Dgo. C.P. 34780.
Teléfonos:
(677) 883 0044
(677) 883 0158

PÁNUCO DE CORONADO

Cuenta Pública 2025
H. AYUNTAMIENTO DEL MUNICIPIO DE PANUCO DE CORONADO, DGO.
Programas y Proyectos de Inversión
Correspondiente del 1 de Enero al 31 de Diciembre de 2025
(Cifras en pesos)

Programa o Proyecto	Importe
TESORERIA	
AGUA Y SANEAMIENTO	
INSTALACION DE PANELES SORALES EN POZO DE AGUA POTABLE EN LA LOCALIDAD DE GENERAL ARTURO BERNAL	$ 1,273.50
URBANIZACION	
RELOCALIZACION DE LINEA ELECTRICA EN COLONIA EL ABUELO EN LA LOCALIDAD FRANCISCO I MADERO	$ 266,592.13
PAVIMENTO HIDRAULICO EN CALLE DE LA COLONIA AZTECA PRIMERA ETAPA EN LA LOCALIDAD FRANCISCO I MADERO	$ 143,993.29
FISM	
AGUA Y SANEAMIENTO	
SUMINISTRO E INSTALACION DE SISTEMA INTERCONECTADO A LA RED PARA POZO PROFUNDO EN LA LOCALIDAD HERMENEGILDO GALEANA	$ 880,764.89
REHABILITACION DE POZO PROFUNDO DE AGUA ENTUBADA EN LA LOCALIDAD DE FRANCISCO JAVIER MINA	$ 951,200.00
INSTALACION DE PANELES SOLARES EN POZO PROFUNDO DE LA LOCALIDAD FRANCISCO R SERRANO	$ 939,692.89
INSTALACION DE PANELES SOLARES EN POZO PROFUNDO DE LA LOCALIDAD ADOLFO LOPEZ MATEOS	$ 1,851,853.93
INSTALACION DE PANELES SORALES EN POZO DE AGUA POTABLE EN LA LOCALIDAD DE PANUCO DE CORONADO	$ 2,277,873.00
INSTALACION DE PANELES SORALES EN POZO DE AGUA POTABLE EN LA LOCALIDAD DE GENERAL ARTURO BERNAL	$ 618,635.35
INSTALACION DE PANELES SORALES EN POZO DE AGUA POTABLE EN LA LOCALIDAD DE JERÓNIMO HERNANDEZ	$ 498,288.65
CONSTRUCCION DE 240 M DE RED DE DRENAJE SANITARIO EN LA COL. EL ABUELO Y CONSTRUCCION DE 170 M DE RED DE DRENAJE SANITARIO CON TUBERIA DE PVC DE 8 DE DIAMETRO EN LA CALLE FRANCISCO SARABIA EN LA LOCALIDAD DE FRANCISCO	$ 747,122.46
SUMINISTRO Y COLOCACION DE BIODIGESTOR PARA SANITARIO EN LA LOCALIDAD DE SNA JOSE DE AVINO EN EL MUNICIPIO DE PANUCO DE CORONADO, DGO.	$ 366,571.77
AMPLIACION DE 537 METROS LINEALES DE RED DE AGUA POTABLE CON TUBERIA DE PVC HIDRAULICO DE 2 DE DIAMETRO EN LA COLONIA EL ABUELO DE LA LOCALIDAD DE FRANCISCO I MADERO, DGO.	$ 395,908.81
REHABILITACION DE CARCAMO SANITARIO EN LA LOCALIDAD DE GRAL. IGNACIO ZARAGOZA EN EL MUNICIPIO DE PANUCO DE CORONADO DGO.	$ 275,801.24
SUMINISTRO Y COLOCACION DE BIODIGESTOR PARA SANTARIO EN LA LOCALIDAD DE ARTURO BERNAL, EN EL MUNICIPIO DE PANUCO DE CORONADO, DGO.	$ 183,285.89
URBANIZACION	
REHABILITACION DE COMO EN CANCHA DE BASQUETBOL EN LA LOCALIDAD ARTURO BERNAL	$ 182,075.40
REPUVE	
URBANIZACION	
PAVIMENTACION CON CARPETA ASFALTICA EN CALLE 27 DE ABRIL EN LA LOCALIDAD FRANCISCO I MADERO	$ 187,312.50
PARTICIPACIONES	
AGUA Y SANEAMIENTO	
CONSTRUCCION DE LINEA DE CONDUCCION DE SISTEMA DE AGUA POTABLE	$ 600,000.00
URBANIZACION	
PAVIMENTO HIDRAULICO EN CALLE DE LA COLONIA AZTECA PRIMERA ETAPA EN LA LOCALIDAD FRANCISCO I MADERO	$ 2,584,394.28
TOTAL	**$ 13,952,639.98**

Bajo protesta de decir verdad declaramos que los Estados Financieros y sus notas, son razonablemente correctos y son responsabilidad del emisor.

LIC. GASTON ARMANDO BRISEÑO CASTAÑEDA
PRESIDENTE MUNICIPAL

L.I. OSBALDO MARTINEZ RAMOS
TESORERO MUNICIPAL

C. FRANCISCA BERUMEN LEYVA SINDICO MUNICIPAL

PÁNUCO DE CORONADO

Cuenta Pública 2025

H. AYUNTAMIENTO DEL MUNICIPIO DE PANUCO DE CORONADO, DGO.

Esquemas Bursatiles y de Cobertura Financiera

Del 1 de Enero al 31 de Diciembre de 2025

(Cifras en Pesos)

El municipio durante 2025 no estableció estrategias financieras para protegerse contra pérdidas o riesgos (cobertura financiera) ni cuenta con esquemas bursatiles.

Bajo protesta de decir verdad declaramos que los Estados Financieros y sus notas, son razonablemente correctos y son responsabilidad del emisor.

LIC. GASTON ARMANDO BRISEÑO CASTAÑEDA
PRESIDENTE MUNICIPAL

L.I. OSBALDO MARTINEZ RAMOS
TESORERO MUNICIPAL

C. FRANCISCA BERUMEN LEYVA
SINDICO MUNICIPAL

H. AYUNTAMIENTO DEL MUNICIPIO DE PANUCO DE CORONADO, DGO. (a)
Estado de Situación Financiera Detallado - LDF
Al 31 de diciembre de 2024 y al 31 de Diciembre de 2025 (b)
(PESOS)

Concepto (c)	2025 (d)	31 de diciembre de 2024 (e)	Concepto (c)	2025 (d)	31 de diciembre de 2024 (e)
ACTIVO			**PASIVO**		
Activo Circulante			**Pasivo Circulante**		
a. Efectivo y Equivalentes (a=a1+a2+a3+a4+a5+a6+a7)	-4,294	2,835,322	a. Cuentas por Pagar a Corto Plazo (a=a1+a2+a3+a4+a5+a6+a7+a8+a9)	14,763,166	16,706,524
a1) Efectivo	574	485,884	a1) Servicios Personales por Pagar a Corto Plazo	1,075,593	1,294,742
a2) Bancos/Tesoreria	-4,868	2,349,438	a2) Proveedores por Pagar a Corto Plazo	738,976	790,591
a3) Bancos/Dependencias y Otros	0	0	a3) Contratistas por Obras Públicas por Pagar a Corto Plazo	2,042,618	2,383,698
a4) Inversiones Temporales (Hasta 3 meses)	0	0	a4) Participaciones y Aportaciones por Pagar a Corto Plazo	0	0
a5) Fondos con Afectación Específica	0	0	a5) Transferencias Otorgadas por Pagar a Corto Plazo	26,019	13,019
a6) Depósitos de Fondos de Terceros en Garantía y/o Administración	0	0	a6) Intereses, Comisiones y Otros Gastos de la Deuda Pública por Pagar a Corto Plazo	-50,043	-50,043
a7) Otros Efectivos y Equivalentes	0	0	a7) Retenciones y Contribuciones por Pagar a Corto Plazo	10,767,445	12,111,959
b. Derechos a Recibir Efectivo o Equivalentes (b=b1+b2+b3+b4+b5+b6+b7)	11,048,343	12,806,952	a8) Devoluciones de la Ley de Ingresos por Pagar a Corto Plazo	0	0
b1) Inversiones Financieras de Corto Plazo	0	0	a9) Otras Cuentas por Pagar a Corto Plazo	162,557	162,557
b2) Cuentas por Cobrar a Corto Plazo	-2,419	-2,419	b. Documentos por Pagar a Corto Plazo (b=b1+b2+b3)	0	0
b3) Deudores Diversos por Cobrar a Corto Plazo	9,093,150	10,892,448	b1) Documentos Comerciales por Pagar a Corto Plazo	0	0
b4) Ingresos por Recuperar a Corto Plazo	0	0	b2) Documentos con Contratistas por Obras Públicas por Pagar a Corto	0	0
b5) Deudores por Anticipos de la Tesorería a Corto Plazo	0	0	b3) Otros Documentos por Pagar a Corto Plazo	0	0
b6) Préstamos Otorgados a Corto Plazo	0	0	c. Porción a Corto Plazo de la Deuda Pública a Largo Plazo (c=c1+c2)	1	0
b7) Otros Derechos a Recibir Efectivo o Equivalentes a Corto Plazo	1,957,613	1,916,923	c1) Porción a Corto Plazo de la Deuda Pública	1	0
c. Derechos a Recibir Bienes o Servicios (c=c1+c2+c3+c4+c5)	14,975,485	14,687,240	c2) Porción a Corto Plazo de Arrendamiento Financiero	0	0
c1) Anticipo a Proveedores por Adquisición de Bienes y Prestación de Servicios a Corto Plazo	232,410	338,564	d. Títulos y Valores a Corto Plazo	0	0
c2) Anticipo a Proveedores por Adquisición de Bienes Inmuebles y Muebles a Corto Plazo	0	0	e. Pasivos Diferidos a Corto Plazo (e=e1+e2+e3)	0	0
c3) Anticipo a Proveedores por Adquisición de Bienes Intangibles a Corto Plazo	0	0	e1) Ingresos Cobrados por Adelantado a Corto Plazo	0	0
c4) Anticipo a Contratistas por Obras Públicas a Corto Plazo	5,979,253	5,979,253	e2) Intereses Cobrados por Adelantado a Corto Plazo	0	0
c5) Otros Derechos a Recibir Bienes o Servicios a Corto Plazo	8,763,822	8,369,423	e3) Otros Pasivos Diferidos a Corto Plazo	0	0
d. Inventarios (d=d1+d2+d3+d4+d5)	0	0	f. Fondos y Bienes de Terceros en Garantía y/o Administración a Corto Plazo (f=f1+f2+f3+f4+f5+f6)	0	0
d1) Inventario de Mercancías para Venta	0	0	f1) Fondos en Garantía a Corto Plazo	0	0
d2) Inventario de Mercancías Terminadas	0	0	f2) Fondos en Administración a Corto Plazo	0	0
d3) Inventario de Mercancías en Proceso de Elaboración	0	0	f3) Fondos Contingentes a Corto Plazo	0	0
d4) Inventario de Materias Primas, Materiales y Suministros para Producción	0	0	f4) Fondos de Fideicomisos, Mandatos y Contratos Análogos a Corto Plazo	0	0
d5) Bienes en Tránsito	0	0	f5) Otros Fondos de Terceros en Garantía y/o Administración a Corto	0	0
e. Almacenes	978,274	1,078,274	f6) Valores y Bienes en Garantía a Corto Plazo	0	0
f. Estimación por Pérdida o Deterioro de Activos Circulantes (f=f1+f2)	0	0	g. Provisiones a Corto Plazo (g=g1+g2+g3)	0	0
f1) Estimaciones para Cuentas Incobrables por Derechos a Recibir Efectivo o Equivalentes	0	0	g1) Provisión para Demandas y Juicios a Corto Plazo	0	0
f2) Estimación por Deterioro de Inventarios	0	0	g2) Provisión para Contingencias a Corto Plazo	0	0
g. Otros Activos Circulantes (g=g1+g2+g3+g4)	0	0	g3) Otras Provisiones a Corto Plazo	0	0
g1) Valores en Garantía	0	0	h. Otros Pasivos a Corto Plazo (h=h1+h2+h3)	7,344,616	7,452,386
g2) Bienes en Garantía (excluye depósitos de fondos)	0	0	h1) Ingresos por Clasificar	0	0
g3) Bienes Derivados de Embargos, Decomisos, Aseguramientos y Dación en Pago	0	0	h2) Recaudación por Participar	0	0
g4) Adquisición con Fondos de Terceros	0	0	h3) Otros Pasivos Circulantes	7,344,616	7,452,386
IA. Total de Activos Circulantes (IA = a + b + c + d + e + f + g)	26,997,808	31,407,788	**IIA. Total de Pasivos Circulantes (IIA = a + b + c + d + e + f + g + h)**	22,107,782	24,158,910
Activo No Circulante			**Pasivo No Circulante**		
a. Inversiones Financieras a Largo Plazo	0	0	a. Cuentas por Pagar a Largo Plazo	0	0
b. Derechos a Recibir Efectivo o Equivalentes a Largo Plazo	0	0	b. Documentos por Pagar a Largo Plazo	0	0
c. Bienes Inmuebles, Infraestructura y Construcciones en Proceso	13,770,644	20,345,159	c. Deuda Pública a Largo Plazo	478,008	1,050,394
d. Bienes Muebles	9,019,957	8,774,469	d. Pasivos Diferidos a Largo Plazo	0	0
e. Activos Intangibles	17,864	17,864	e. Fondos y Bienes de Terceros en Garantía y/o en Administración a Largo	0	0
f. Depreciación, Deterioro y Amortización Acumulada de Bienes	0	0	f. Provisiones a Largo Plazo	0	0
g. Activos Diferidos	140,364	140,364			
h. Estimación por Pérdida o Deterioro de Activos no Circulantes	0	0	**IIB. Total de Pasivos No Circulantes (IIB = a + b + c + d + e + f)**	478,008	1,050,394
i. Otros Activos no Circulantes	0	0			
			II. Total del Pasivo (II = IIA + IIB)	22,585,790	25,209,304
IB. Total de Activos No Circulantes (IB = a + b + c + d + e + f + g + h + i)	22,948,829	29,277,856			
			HACIENDA PÚBLICA/PATRIMONIO		
I. Total del Activo (I = IA + IB)	49,946,638	60,685,644	**IIIA. Hacienda Pública/Patrimonio Contribuido (IIIA = a + b + c)**	968,657	968,657
			a. Aportaciones	0	0
			b. Donaciones de Capital	968,657	968,657
			c. Actualización de la Hacienda Pública/Patrimonio	0	0
			IIIB. Hacienda Pública/Patrimonio Generado (IIIB = a + b + c + d + e)	26,392,191	34,507,683
			a. Resultados del Ejercicio (Ahorro/ Desahorro)	-1,249,041	11,842,731
			b. Resultados de Ejercicios Anteriores	27,641,232	22,664,951
			c. Revalúos	0	0
			d. Reservas	0	0
			e. Rectificaciones de Resultados de Ejercicios Anteriores	0	0
			IIIC. Exceso o Insuficiencia en la Actualización de la Hacienda Pública/Patrimonio (IIIC=a+b)	0	0
			a. Resultado por Posición Monetaria	0	0
			b. Resultado por Tenencia de Activos no Monetarios	0	0
			III. Total Hacienda Pública/Patrimonio (III = IIIA + IIIB + IIIC)	27,360,848	35,476,340
			IV. Total del Pasivo y Hacienda Pública/Patrimonio (IV = II + III)	49,946,638	60,685,644

H. AYUNTAMIENTO DEL MUNICIPIO DE PANUCO DE CORONADO, DGO. (a)							
Informe Analítico de la Deuda Pública y Otros Pasivos - LDF							
Del 1 de Enero al 31 de Diciembre de 2025 (b)							
(PESOS)							
Denominación de la Deuda Pública y Otros Pasivos (c)	**Saldo al 31 de diciembre de 2024 (d)** (d)	**Disposiciones del Periodo** (e)	**Amortizaciones del Periodo** (f)	**Revaluaciones, Reclasificaciones y Otros Ajustes** (g)	**Saldo Final del Periodo (h)** h=d+e-f+g	**Pago de Intereses del Periodo** (i)	**Pago de Comisiones y demás costos asociados durante el Periodo** (j)
1. Deuda Pública (1=A+B)	**1,050,394**	**572,387**	**1,144,773**	**0**	**478,008**	**82,058**	**0**
A. Corto Plazo (A=a1+a2+a3)	**0**	**572,387**	**572,386**	**0**	**1**	**82,058**	**0**
a1) Instituciones de Crédito	**0**	**572,387**	**572,386**		**1**	**82,058**	**0**
a2) Títulos y Valores	0	0	0		0	0	0
a3) Arrendamientos Financieros	0	0	0		0	0	0
B. Largo Plazo (B=b1+b2+b3)	**1,050,394**	**0**	**572,387**	**0**	**478,008**	**0**	**0**
b1) Instituciones de Crédito	**1,050,394**	**0**	**572,387**		478,008	**0**	**0**
b2) Títulos y Valores	0	0	0		0	0	0
b3) Arrendamientos Financieros	0	0	0		0	0	0
2. Otros Pasivos	**24,158,910**				22,107,782		
3. Total de la Deuda Pública y Otros Pasivos	**25,209,304**	**572,387**	**1,144,773**	**0**	**22,585,790**	**82,058**	**0**
4. Deuda Contingente 1 (informativo)	**0**	**0**	**0**	**0**	**0**	**0**	**0**
A. Deuda Contingente 1					0		
B. Deuda Contingente 2					0		
C. Deuda Contingente XX					0		
5. Valor de Instrumentos Bono Cupón Cero 2 (Informativo)	**0**	**0**	**0**	**0**	**0**	**0**	**0**
A. Instrumento Bono Cupón Cero 1					0		
B. Instrumento Bono Cupón Cero 2					0		
C. Instrumento Bono Cupón Cero XX					0		

1. Se refiere a cualquier Financiamiento sin fuente o garantía de pago definida, que sea asumida de manera solidaria o subsidiaria por las Entidades Federativas con sus Municipios, organismos descentralizados y empresas de participación estatal mayoritaria y fideicomisos, locales o municipales, y por los Municipios con sus respectivos organismos descentralizados y empresas de participación municipal mayoritaria.

2. Se refiere al valor del Bono Cupón Cero que respalda el pago de los créditos asociados al mismo (Activo).

Obligaciones a Corto Plazo (k)	**Monto Contratado (l)**	**Plazo Pactado (m)**	**Tasa de Interés** (n)	**Comisiones y Costos Relacionados (o)**	**Tasa Efectiva** (p)
6. Obligaciones a Corto Plazo (Informativo)	**0**	**0**	**0**	**0**	**0**
A. Crédito 1					
B. Crédito 2					
C. Crédito XX					

H. AYUNTAMIENTO DEL MUNICIPIO DE PANUCO DE CORONADO, DGO. (a)										
Informe Analítico de Obligaciones Diferentes de Financiamientos – LDF										
Del 1 de Enero al 31 de Diciembre de 2025 (b)										
(PESOS)										
Denominación de las Obligaciones Diferentes de Financiamiento	Fecha del Contrato	Fecha de inicio de operación del proyecto	Fecha de vencimiento	Monto de la inversión pactado	Plazo pactado	Monto promedio mensual del pago de la contraprestación	Monto promedio mensual del pago de la contraprestación correspondiente al pago de inversión	Monto pagado de la inversión al XX de XXXX de 20XN	Monto pagado de la inversión actualizado al XX de XXXX de 20XN	Saldo pendiente por pagar de la inversión al XX de XXXX de 20XN
(c)	(d)	(e)	(f)	(g)	(h)	(i)	(j)	(k)	(l)	(m = g – l)
A. Asociaciones Público Privadas (APP's) (A=a+b+c+d)	0	0	0	0	0	0	0	0	0	0
a) APP 1										0
b) APP 2										0
c) APP 3										0
d) APP XX										0
										0
B. Otros Instrumentos (B=a+b+c+d)	0	0	0	0	0	0	0	0	0	0
a) Otro Instrumento 1										0
b) Otro Instrumento 2										0
c) Otro Instrumento 3										0
d) Otro Instrumento XX										0
										0
C. Total de Obligaciones Diferentes de Financiamiento (C=A+B)	0	0	0	0	0	0	0	0	0	0

H. AYUNTAMIENTO DEL MUNICIPIO DE PANUCO DE CORONADO, DGO. (a)
Balance Presupuestario - LDF
Del 1 de Enero al 31 de Diciembre de 2025 (b)
(PESOS)

Concepto (c)	Estimado/ Aprobado (d)	Devengado	Recaudado/ Pagado
A. Ingresos Totales (A = A1+A2+A3)	**58,175,370**	**62,049,983**	**62,049,983**
A1. Ingresos de Libre Disposición	36,675,355	39,659,390	39,659,390
A2. Transferencias Federales Etiquetadas	22,150,015	22,962,979	22,962,979
A3. Financiamiento Neto	-650,000	-572,386	-572,386
B. Egresos Presupuestarios[1] (B = B1+B2)	**58,175,370**	**64,253,298**	**64,120,590**
B1. Gasto No Etiquetado (sin incluir Amortización de la Deuda Pública)	36,025,355	41,402,130	41,269,423
B2. Gasto Etiquetado (sin incluir Amortización de la Deuda Pública)	22,150,015	22,851,167	22,851,167
C. Remanentes del Ejercicio Anterior (C = C1 + C2)	0	0	0
C1. Remanentes de Ingresos de Libre Disposición aplicados en el periodo			
C2. Remanentes de Transferencias Federales Etiquetadas aplicados en el periodo			
I. Balance Presupuestario (I = A – B + C)	0	-2,203,315	-2,070,607
II. Balance Presupuestario sin Financiamiento Neto (II = I - A3)	650,000	-1,630,929	-1,498,221
III. Balance Presupuestario sin Financiamiento Neto y sin Remanentes del Ejercicio Anterior (III= II - C)	650,000	-1,630,929	-1,498,221

Concepto	Aprobado	Devengado	Pagado
E. Intereses, Comisiones y Gastos de la Deuda (E = E1+E2)	**250,000**	**82,058**	**82,058**
E1. Intereses, Comisiones y Gastos de la Deuda con Gasto No Etiquetado	250,000	82,058	82,058
E2. Intereses, Comisiones y Gastos de la Deuda con Gasto Etiquetado			
IV. Balance Primario (IV = III + E)	900,000	-1,548,871	-1,416,164

Concepto	Estimado/ Aprobado	Devengado	Recaudado/ Pagado
F. Financiamiento (F = F1 + F2)	**0**	**0**	**0**
F1. Financiamiento con Fuente de Pago de Ingresos de Libre Disposición	0	0	0
F2. Financiamiento con Fuente de Pago de Transferencias Federales Etiquetadas			
G. Amortización de la Deuda (G = G1 + G2)	**650,000**	**572,386**	**572,386**
G1. Amortización de la Deuda Pública con Gasto No Etiquetado	650,000	572,386	572,386
G2. Amortización de la Deuda Pública con Gasto Etiquetado			
A3. Financiamiento Neto (A3 = F – G)	-650,000	-572,386	-572,386

Concepto	Estimado/ Aprobado	Devengado	Recaudado/ Pagado
A1. Ingresos de Libre Disposición	36,675,355	39,659,390	39,659,390
A3.1 Financiamiento Neto con Fuente de Pago de Ingresos de Libre Disposición (A3.1 = F1 – G1)	-650,000	-572,386	-572,386
F1. Financiamiento con Fuente de Pago de Ingresos de Libre Disposición	0	0	0
G1. Amortización de la Deuda Pública con Gasto No Etiquetado	650,000	572,386	572,386
B1. Gasto No Etiquetado (sin incluir Amortización de la Deuda Pública)	36,025,355	41,402,130	41,269,423
C1. Remanentes de Ingresos de Libre Disposición aplicados en el periodo		0	0
V. Balance Presupuestario de Recursos Disponibles (V = A1 + A3.1 – B 1 + C1)	0	-2,315,127	-2,182,419
VI. Balance Presupuestario de Recursos Disponibles sin Financiamiento Neto (VI = V – A3.1)	650,000	-1,742,741	-1,610,033

Concepto	Estimado/ Aprobado	Devengado	Recaudado/ Pagado
A2. Transferencias Federales Etiquetadas	22,150,015	22,962,979	22,962,979
A3.2 Financiamiento Neto con Fuente de Pago de Transferencias Federales Etiquetadas (A3.2 = F2 – G2)	0	0	0
F2. Financiamiento con Fuente de Pago de Transferencias Federales Etiquetadas	0	0	0
G2. Amortización de la Deuda Pública con Gasto Etiquetado	0	0	0
B2. Gasto Etiquetado (sin incluir Amortización de la Deuda Pública)	22,150,015	22,851,167	22,851,167
C2. Remanentes de Transferencias Federales Etiquetadas aplicados en el periodo		0	0
VII. Balance Presupuestario de Recursos Etiquetados (VII = A2 + A3.2 – B2 + C2)	**0**	**111,812**	**111,812**
VIII. Balance Presupuestario de Recursos Etiquetados sin Financiamiento Neto (VIII = VII – A3.2)	**0**	**111,812**	**111,812**

H. AYUNTAMIENTO DEL MUNICIPIO DE PANUCO DE CORONADO, DGO. (a)
Estado Analítico de Ingresos Detallado - LDF
Del 1 de Enero al 31 de Diciembre de 2025 (b)
(PESOS)

Concepto (c)	Ingreso					Diferencia (e)
	Estimado (d)	Ampliaciones/ (Reducciones)	Modificado	Devengado	Recaudado	
Ingresos de Libre Disposición						
A. Impuestos	2,222,384	0	2,222,384	2,780,535	2,780,535	558,151
B. Cuotas y Aportaciones de Seguridad Social			0			0
C. Contribuciones de Mejoras	8	0	8	0	0	-8
D. Derechos	5,277,976	56,569	5,334,545	3,062,138	3,062,138	-2,215,838
E. Productos	5,009	0	5,009	4,312	4,312	-697
F. Aprovechamientos	362,608	599,576	962,184	906,402	906,402	543,794
G. Ingresos por Ventas de Bienes y Prestación Servicios			0			0
H. Participaciones (H=h1+h2+h3+h4+h5+h6+h7+h8+h9+h10+h11)	28,471,961	4,187,917	32,659,878	32,503,220	32,503,220	4,031,259
h1) Fondo General de Participaciones	18,132,495	2,775,706	20,908,201	20,908,201	20,908,201	2,775,706
h2) Fondo de Fomento Municipal	8,039,910	543,234	8,583,144	8,583,144	8,583,144	543,234
h3) Fondo de Fiscalización y Recaudación	938,997	1,130,413	2,069,410	2,069,410	2,069,410	1,130,413
h4) Fondo de Compensación			0			0
h5) Fondo de Extracción de Hidrocarburos			0			0
h6) Impuesto Especial Sobre Producción y Servicios	466,750	-6,014	460,736	405,559	405,559	-61,191
h7) 0.136% de la Recaudación Federal Participable			0			0
h8) 3.17% Sobre Extracción de Petróleo			0			0
h9) Gasolinas y Diésel	697,524	-168,889	528,635	435,503	435,503	-262,021
h10) Fondo del Impuesto Sobre la Renta	196,285	-86,533	109,752	101,403	101,403	-94,882
h11) Fondo de Estabilización de los Ingresos de las Entidades Federativas			0			0
I. Incentivos Derivados de la Colaboración Fiscal (I=i1+i2+i3+i4+i5)	291,831	69,689	361,520	310,448	310,448	18,617
i1) Tenencia o Uso de Vehículos			0			0
i2) Fondo de Compensación ISAN	39,352	19,005	58,357	58,357	58,357	19,005
i3) Impuesto Sobre Automóviles Nuevos	252,479	50,684	303,163	252,091	252,091	-388
i4) Fondo de Compensación de Repecos-Intermedios			0			0
i5) Otros Incentivos Económicos			0			0
J. Transferencias y Asignaciones			0			0
K. Convenios	0	0	0	0	0	0
k1) Otros Convenios y Subsidios			0			0
L. Otros Ingresos de Libre Disposición (L=l1+l2)	43,578	48,756	92,335	92,335	92,335	48,756
l1) Participaciones en Ingresos Locales	43,578	48,756	92,335	92,335	92,335	48,756
l2) Otros Ingresos de Libre Disposición			0			0
I. Total de Ingresos de Libre Disposición (I=A+B+C+D+E+F+G+H+I+J+K+L)	**36,675,355**	**4,962,507**	**41,637,862**	**39,659,390**	**39,659,390**	**2,984,035**
Ingresos Excedentes de Ingresos de Libre Disposición						**2,984,035**
Transferencias Federales Etiquetadas						
A. Aportaciones (A=a1+a2+a3+a4+a5+a6+a7+a8)	22,150,014	530,970	22,680,984	22,678,264	22,678,264	528,250
a1) Fondo de Aportaciones para la Nómina Educativa y Gasto Operativo			0			0
a2) Fondo de Aportaciones para los Servicios de Salud			0			0
a3) Fondo de Aportaciones para la Infraestructura Social	10,462,398	-277,698	10,184,700	10,181,980	10,181,980	-280,418
a4) Fondo de Aportaciones para el Fortalecimiento de los Municipios y de las Demarcaciones Territoriales del Distrito Federal	11,687,616	808,668	12,496,284	12,496,284	12,496,284	808,668
a5) Fondo de Aportaciones Múltiples			0			0
a6) Fondo de Aportaciones para la Educación Tecnológica y de Adultos			0			0
a7) Fondo de Aportaciones para la Seguridad Pública de los Estados y del Distrito Federal			0			0
a8) Fondo de Aportaciones para el Fortalecimiento de las Entidades Federativas			0			0
B. Convenios (B=b1+b2+b3+b4)	1	3,222,039	3,222,040	284,715	284,715	284,714
b1) Convenios de Protección Social en Salud			0			0
b2) Convenios de Descentralización			0			0
b3) Convenios de Reasignación			0			0
b4) Otros Convenios y Subsidios	1	3,222,039	3,222,040	284,715	284,715	284,714
C. Fondos Distintos de Aportaciones (C=c1+c2)	0	0	0	0	0	0
c1) Fondo para Entidades Federativas y Municipios Productores de Hidrocarburos			0			0
c2) Fondo Minero			0			0
D. Transferencias, Asignaciones, Subsidios y Subvenciones, y Pensiones y Jubilaciones			0			0

H. AYUNTAMIENTO DEL MUNICIPIO DE PANUCO DE CORONADO, DGO. (a)
Estado Analítico de Ingresos Detallado - LDF
Del 1 de Enero al 31 de Diciembre de 2025 (b)
(PESOS)

Concepto (c)	Ingreso					Diferencia (e)
	Estimado (d)	Ampliaciones/ (Reducciones)	Modificado	Devengado	Recaudado	
E. Otras Transferencias Federales Etiquetadas			0			0
II. Total de Transferencias Federales Etiquetadas (II = A + B + C + D + E)	22,150,015	3,753,010	25,903,025	22,962,979	22,962,979	812,964
III. Ingresos Derivados de Financiamientos (III = A)	0	0	0	0	0	0
A. Ingresos Derivados de Financiamientos			0			0
IV. Total de Ingresos (IV = I + II + III)	58,825,370	8,715,517	67,540,887	62,622,369	62,622,369	3,796,999
Datos Informativos						
1. Ingresos Derivados de Financiamientos con Fuente de Pago de Ingresos de Libre Disposición			0			0
2. Ingresos Derivados de Financiamientos con Fuente de Pago de Transferencias Federales Etiquetadas			0			0
3. Ingresos Derivados de Financiamientos (3 = 1 + 2)	0	0	0	0	0	0

H. AYUNTAMIENTO DEL MUNICIPIO DE PANUCO DE CORONADO, DGO. (a)
Estado Analítico del Ejercicio del Presupuesto de Egresos Detallado - LDF
Clasificación por Objeto del Gasto (Capítulo y Concepto)
Del 1 de Enero al 31 de Diciembre de 2025 (b)
(PESOS)

Concepto (c)	Egresos					Subejercicio (e)
	Aprobado (d)	Ampliaciones/ (Reducciones)	Modificado	Devengado	Pagado	
I. Gasto No Etiquetado (I=A+B+C+D+E+F+G+H+I)	**36,675,355**	**7,972,067**	**44,647,422**	**41,974,516**	**41,841,809**	**2,672,906**
A. Servicios Personales (A=a1+a2+a3+a4+a5+a6+a7)	18,253,167	-7,128,934	11,124,233	10,487,402	10,487,402	636,832
a1) Remuneraciones al Personal de Carácter Permanente	14,425,902	-7,279,597	7,146,305	6,853,625	6,853,625	292,681
a2) Remuneraciones al Personal de Carácter Transitorio	450,000	190,507	640,507	640,507	640,507	1
a3) Remuneraciones Adicionales y Especiales	1,529,479	-388,961	1,140,518	1,135,483	1,135,483	5,035
a4) Seguridad Social			0			0
a5) Otras Prestaciones Sociales y Económicas	1,480,736	582,468	2,063,204	1,857,787	1,857,787	205,417
a6) Previsiones	367,050	-233,351	133,699	0	0	133,699
a7) Pago de Estímulos a Servidores Públicos			0			0
B. Materiales y Suministros (B=b1+b2+b3+b4+b5+b6+b7+b8+b9)	2,352,000	1,204,159	3,556,159	3,189,734	3,162,253	366,425
b1) Materiales de Administración, Emisión de Documentos y Artículos Oficiales	205,000	271,842	476,842	427,508	412,392	49,334
b2) Alimentos y Utensilios	170,000	36,966	206,966	90,243	77,878	116,723
b3) Materias Primas y Materiales de Producción y Comercialización			0			0
b4) Materiales y Artículos de Construcción y de Reparación			0			0
b5) Productos Químicos, Farmacéuticos y de Laboratorio	250,000	-233,486	16,514	16,514	16,514	0
b6) Combustibles, Lubricantes y Aditivos	1,480,000	1,155,490	2,635,490	2,547,531	2,547,531	87,959
b7) Vestuario, Blancos, Prendas de Protección y Artículos Deportivos	192,000	-4,595	187,405	75,055	75,055	112,350
b8) Materiales y Suministros Para Seguridad			0			0
b9) Herramientas, Refacciones y Accesorios Menores	55,000	-22,057	32,943	32,883	32,883	60
C. Servicios Generales (C=c1+c2+c3+c4+c5+c6+c7+c8+c9)	6,799,643	6,892,700	13,692,343	12,829,341	12,737,114	863,002
c1) Servicios Básicos	864,500	532,369	1,396,869	1,318,495	1,318,495	78,374
c2) Servicios de Arrendamiento	0	514,529	514,529	514,529	514,529	0
c3) Servicios Profesionales, Científicos, Técnicos y Otros Servicios	380,000	476,041	856,041	856,041	856,041	0
c4) Servicios Financieros, Bancarios y Comerciales	54,000	-12,013	41,987	38,716	38,716	3,272
c5) Servicios de Instalación, Reparación, Mantenimiento y Conservación	1,621,000	2,341,930	3,962,930	3,750,940	3,723,898	211,990
c6) Servicios de Comunicación Social y Publicidad	0	51,000	51,000	51,000	51,000	0
c7) Servicios de Traslado y Viáticos	94,000	26,341	120,341	120,302	120,302	39
c8) Servicios Oficiales	3,154,260	2,876,294	6,030,554	5,584,490	5,519,305	446,064
c9) Otros Servicios Generales	631,883	86,210	718,093	594,830	594,830	123,263
D. Transferencias, Asignaciones, Subsidios y Otras Ayudas (D=d1+d2+d3+d4+d5+d6+d7+d8+d9)	7,499,845	4,068,904	11,568,749	11,075,943	11,062,944	492,806
d1) Transferencias Internas y Asignaciones al Sector Público			0			0
d2) Transferencias al Resto del Sector Público			0			0
d3) Subsidios y Subvenciones	0	131,040	131,040	131,040	131,040	0
d4) Ayudas Sociales	4,699,845	2,494,982	7,194,827	6,702,021	6,689,021	492,806
d5) Pensiones y Jubilaciones			0			0
d6) Transferencias a Fideicomisos, Mandatos y Otros Análogos			0			0
d7) Transferencias a la Seguridad Social			0			0
d8) Donativos	2,800,000	1,442,882	4,242,882	4,242,882	4,242,882	0
d9) Transferencias al Exterior			0			0
E. Bienes Muebles, Inmuebles e Intangibles (E=e1+e2+e3+e4+e5+e6+e7+e8+e9)	170,700	-140,001	30,699	4,999	4,999	25,700
e1) Mobiliario y Equipo de Administración	170,700	-140,001	30,699	4,999	4,999	25,700
e2) Mobiliario y Equipo Educacional y Recreativo			0			0
e3) Equipo e Instrumental Médico y de Laboratorio			0			0
e4) Vehículos y Equipo de Transporte			0			0
e5) Equipo de Defensa y Seguridad			0			0
e6) Maquinaria, Otros Equipos y Herramientas			0			0
e7) Activos Biológicos			0			0
e8) Bienes Inmuebles			0			0
e9) Activos Intangibles			0			0
F. Inversión Pública (F=f1+f2+f3)	700,000	3,320,794	4,020,794	3,732,653	3,732,653	288,141
f1) Obra Pública en Bienes de Dominio Público	700,000	3,184,394	3,884,394	3,596,253	3,596,253	288,141
f2) Obra Pública en Bienes Propios	0	136,400	136,400	136,400	136,400	0
f3) Proyectos Productivos y Acciones de Fomento			0			0
G. Inversiones Financieras y Otras Provisiones (G=g1+g2+g3+g4+g5+g6+g7)	0	0	0	0	0	0
g1) Inversiones Para el Fomento de Actividades Productivas			0			0
g2) Acciones y Participaciones de Capital			0			0
g3) Compra de Títulos y Valores			0			0
g4) Concesión de Préstamos			0			0
g5) Inversiones en Fideicomisos, Mandatos y Otros Análogos			0			0
Fideicomiso de Desastres Naturales (Informativo)			0			0
g6) Otras Inversiones Financieras			0			0
g7) Provisiones para Contingencias y Otras Erogaciones Especiales			0			0
H. Participaciones y Aportaciones (H=h1+h2+h3)	0	0	0	0	0	0
h1) Participaciones			0			0
h2) Aportaciones			0			0
h3) Convenios			0			0
I. Deuda Pública (I=i1+i2+i3+i4+i5+i6+i7)	900,000	-245,557	654,443	654,443	654,443	0
i1) Amortización de la Deuda Pública	650,000	-77,614	572,386	572,386	572,386	0
i2) Intereses de la Deuda Pública	250,000	-167,943	82,058	82,058	82,058	0
i3) Comisiones de la Deuda Pública			0			0
i4) Gastos de la Deuda Pública			0			0
i5) Costo por Coberturas			0			0
i6) Apoyos Financieros			0			0
i7) Adeudos de Ejercicios Fiscales Anteriores (ADEFAS)			0			0

H. AYUNTAMIENTO DEL MUNICIPIO DE PANUCO DE CORONADO, DGO. (a)
Estado Analítico del Ejercicio del Presupuesto de Egresos Detallado - LDF
Clasificación por Objeto del Gasto (Capítulo y Concepto)
Del 1 de Enero al 31 de Diciembre de 2025 (b)
(PESOS)

Concepto (c)	Egresos					Subejercicio (e)
	Aprobado (d)	Ampliaciones/ (Reducciones)	Modificado	Devengado	Pagado	
II. Gasto Etiquetado (II=A+B+C+D+E+F+G+H+I)	**22,150,015**	**743,444**	**22,893,459**	**22,851,167**	**22,851,167**	**42,292**
A. Servicios Personales (A=a1+a2+a3+a4+a5+a6+a7)	6,611,502	1,567,866	8,179,367	8,165,172	8,165,172	14,195
a1) Remuneraciones al Personal de Carácter Permanente	5,203,306	2,683,444	7,886,750	7,886,750	7,886,750	0
a2) Remuneraciones al Personal de Carácter Transitorio			0			0
a3) Remuneraciones Adicionales y Especiales	1,333,196	-1,054,774	278,422	278,422	278,422	0
a4) Seguridad Social			0			0
a5) Otras Prestaciones Sociales y Económicas	75,000	-60,805	14,195	0	0	14,195
a6) Previsiones			0			0
a7) Pago de Estímulos a Servidores Públicos			0			0
B. Materiales y Suministros (B=b1+b2+b3+b4+b5+b6+b7+b8+b9)	1,333,000	948,487	2,281,487	2,281,487	2,281,487	0
b1) Materiales de Administración, Emisión de Documentos y Artículos Oficiales	230,000	-218,772	11,228	11,228	11,228	0
b2) Alimentos y Utensilios	150,000	46,463	196,463	196,463	196,463	0
b3) Materias Primas y Materiales de Producción y Comercialización			0			0
b4) Materiales y Artículos de Construcción y de Reparación			0			0
b5) Productos Químicos, Farmacéuticos y de Laboratorio			0			0
b6) Combustibles, Lubricantes y Aditivos	850,000	1,050,977	1,900,977	1,900,977	1,900,977	0
b7) Vestuario, Blancos, Prendas de Protección y Artículos Deportivos	48,000	64,890	112,890	112,890	112,890	0
b8) Materiales y Suministros Para Seguridad	0	22,948	22,948	22,948	22,948	0
b9) Herramientas, Refacciones y Accesorios Menores	55,000	-18,018	36,982	36,982	36,982	0
C. Servicios Generales (C=c1+c2+c3+c4+c5+c6+c7+c8+c9)	3,274,114	-1,463,474	1,810,640	1,807,633	1,807,633	3,008
c1) Servicios Básicos	2,011,114	-1,702,526	308,588	305,581	305,581	3,008
c2) Servicios de Arrendamiento			0			0
c3) Servicios Profesionales, Científicos, Técnicos y Otros Servicios	0	997	997	997	997	0
c4) Servicios Financieros, Bancarios y Comerciales	3,000	50,647	53,647	53,647	53,647	0
c5) Servicios de Instalación, Reparación, Mantenimiento y Conservación	955,000	385,583	1,340,583	1,340,583	1,340,583	0
c6) Servicios de Comunicación Social y Publicidad			0			0
c7) Servicios de Traslado y Viáticos	170,000	-160,005	9,995	9,995	9,995	0
c8) Servicios Oficiales			0			0
c9) Otros Servicios Generales	135,000	-38,170	96,831	96,831	96,831	0
D. Transferencias, Asignaciones, Subsidios y Otras Ayudas (D=d1+d2+d3+d4+d5+d6+d7+d8+d9)	0	0	0	0	0	0
d1) Transferencias Internas y Asignaciones al Sector Público			0			0
d2) Transferencias al Resto del Sector Público			0			0
d3) Subsidios y Subvenciones			0			0
d4) Ayudas Sociales			0			0
d5) Pensiones y Jubilaciones			0			0
d6) Transferencias a Fideicomisos, Mandatos y Otros Análogos			0			0
d7) Transferencias a la Seguridad Social			0			0
d8) Donativos			0			0
d9) Transferencias al Exterior			0			0
E. Bienes Muebles, Inmuebles e Intangibles (E=e1+e2+e3+e4+e5+e6+e7+e8+e9)	470,000	-229,511	240,489	240,489	240,489	0
e1) Mobiliario y Equipo de Administración	330,000	-305,851	24,149	24,149	24,149	0
e2) Mobiliario y Equipo Educacional y Recreativo			0			0
e3) Equipo e Instrumental Médico y de Laboratorio			0			0
e4) Vehículos y Equipo de Transporte			0			0
e5) Equipo de Defensa y Seguridad	0	210,540	210,540	210,540	210,540	0
e6) Maquinaria, Otros Equipos y Herramientas	140,000	-134,200	5,800	5,800	5,800	0
e7) Activos Biológicos			0			0
e8) Bienes Inmuebles			0			0
e9) Activos Intangibles			0			0
F. Inversión Pública (F=f1+f2+f3)	10,461,399	-79,923	10,381,476	10,356,387	10,356,387	25,089
f1) Obra Pública en Bienes de Dominio Público	10,461,399	-79,923	10,381,476	10,356,387	10,356,387	25,089
f2) Obra Pública en Bienes Propios			0			0
f3) Proyectos Productivos y Acciones de Fomento			0			0
G. Inversiones Financieras y Otras Provisiones (G=g1+g2+g3+g4+g5+g6+g7)	0	0	0	0	0	0
g1) Inversiones Para el Fomento de Actividades Productivas			0			0
g2) Acciones y Participaciones de Capital			0			0
g3) Compra de Títulos y Valores			0			0
g4) Concesión de Préstamos			0			0
g5) Inversiones en Fideicomisos, Mandatos y Otros Análogos			0			0
Fideicomiso de Desastres Naturales (Informativo)			0			0
g6) Otras Inversiones Financieras			0			0
g7) Provisiones para Contingencias y Otras Erogaciones Especiales			0			0
H. Participaciones y Aportaciones (H=h1+h2+h3)	0	0	0	0	0	0
h1) Participaciones			0			0
h2) Aportaciones			0			0
h3) Convenios			0			0
I. Deuda Pública (I=i1+i2+i3+i4+i5+i6+i7)	0	0	0	0	0	0
i1) Amortización de la Deuda Pública			0			0
i2) Intereses de la Deuda Pública			0			0
i3) Comisiones de la Deuda Pública			0			0
i4) Gastos de la Deuda Pública			0			0
i5) Costo por Coberturas			0			0
i6) Apoyos Financieros			0			0
i7) Adeudos de Ejercicios Fiscales Anteriores (ADEFAS)			0			0
III. Total de Egresos (III = I + II)	**58,825,370**	**8,715,511**	**67,540,881**	**64,825,684**	**64,692,976**	**2,715,198**

H. AYUNTAMIENTO DEL MUNICIPIO DE PANUCO DE CORONADO, DGO. (a)
Estado Analítico del Ejercicio del Presupuesto de Egresos Detallado - LDF
Clasificación Administrativa
Del 1 de Enero al 31 de Diciembre de 2025 (b)
(PESOS)

Concepto (c)	Egresos					Subejercicio (e)
	Aprobado (d)	Ampliaciones/ (Reducciones)	Modificado	Devengado	Pagado	
I. Gasto No Etiquetado (I=A+B+C+D+E+F+G+H)	**36,675,355**	**7,972,067**	**44,647,422**	**41,974,516**	**41,841,809**	**2,672,906**
TESORERIA	0	0	0	0	0	0
TESORERIA	0	0	0	0	0	0
TESORERIA	0	0	0	0	0	0
TESORERIA	0	0	0	0	0	0
TESORERIA	0	0	0	0	0	0
TESORERIA	0	0	0	0	0	0
TESORERIA	0	0	0	0	0	0
TESORERIA	0	3,009,565	3,009,565	1,967,969	1,967,969	1,041,596
TESORERIA	36,675,355	4,962,501	41,637,857	40,006,547	39,873,839	1,631,310
FORTALECIMIENTO	0	0	0	0	0	0
FORTALECIMIENTO	0	0	0	0	0	0
FORTALECIMIENTO	0	0	0	0	0	0
FORTALECIMIENTO	0	0	0	0	0	0
FORTALECIMIENTO	0	0	0	0	0	0
FORTALECIMIENTO	0	0	0	0	0	0
FORTALECIMIENTO	0	0	0	0	0	0
FORTALECIMIENTO	0	0	0	0	0	0
FORTALECIMIENTO	0	0	0	0	0	0
OBRA PÙBLICA	0	0	0	0	0	0
OBRA PÚBLICA	0	0	0	0	0	0
OBRA PÙBLICA	0	0	0	0	0	0
OBRA PUBLICA	0	0	0	0	0	0
OBRA PUBLICA	0	0	0	0	0	0
OBRA PÙBLICA	0	0	0	0	0	0
OBRA PUBLICA	0	0	0	0	0	0
OBRA PUBLICA	0	0	0	0	0	0
OBRA PUBLICA	0	0	0	0	0	0
CONVENIOS	0	0	0	0	0	0
CONVENIOS	0	0	0	0	0	0
CONVENIOS	0	0	0	0	0	0
CONVENIOS	0	0	0	0	0	0
CONVENIOS	0	0	0	0	0	0
CONVENIOS	0	0	0	0	0	0
CONVENIOS	0	0	0	0	0	0
CONVENIOS	0	0	0	0	0	0
II. Gasto Etiquetado (II=A+B+C+D+E+F+G+H)	**22,150,015**	**743,444**	**22,893,459**	**22,851,167**	**22,851,167**	**42,292**
TESORERIA	0	0	0	0	0	0
TESORERIA	0	0	0	0	0	0
TESORERIA	0	0	0	0	0	0
TESORERIA	0	0	0	0	0	0
TESORERIA	0	0	0	0	0	0
TESORERIA	0	0	0	0	0	0
TESORERIA	0	0	0	0	0	0
TESORERIA	0	0	0	0	0	0
TESORERIA	0	0	0	0	0	0
FORTALECIMIENTO	0	0	0	0	0	0
FORTALECIMIENTO	0	0	0	0	0	0
FORTALECIMIENTO	0	0	0	0	0	0
FORTALECIMIENTO	0	0	0	0	0	0
FORTALECIMIENTO	0	0	0	0	0	0
FORTALECIMIENTO	0	0	0	0	0	0
FORTALECIMIENTO	0	0	0	0	0	0
FORTALECIMIENTO	0	0	0	0	0	0
FORTALECIMIENTO	11,687,616	808,668	12,496,284	12,479,081	12,479,081	17,203
OBRA PÙBLICA	0	0	0	0	0	0
OBRA PÚBLICA	0	0	0	0	0	0
OBRA PÙBLICA	0	0	0	0	0	0
OBRA PUBLICA	0	0	0	0	0	0
OBRA PUBLICA	0	0	0	0	0	0
OBRA PÙBLICA	0	0	0	0	0	0
OBRA PUBLICA	0	0	0	0	0	0
OBRA PUBLICA	0	6	6	6	6	0

OBRA PUBLICA	10,462,398	-277,703	10,184,695	10,184,609	10,184,609	85
CONVENIOS	0	0	0	0	0	0
CONVENIOS	0	0	0	0	0	0
CONVENIOS	0	0	0	0	0	0
CONVENIOS	0	0	0	0	0	0
CONVENIOS	0	0	0	0	0	0
CONVENIOS	0	0	0	0	0	0
CONVENIOS	0	0	0	0	0	0
CONVENIOS	0	0	0	0	0	0
CONVENIOS	1	212,474	212,475	187,471	187,471	25,004
III. Total de Egresos (III = I + II)	**58,825,370**	**8,715,511**	**67,540,881**	**64,825,684**	**64,692,976**	**2,715,198**

H. AYUNTAMIENTO DEL MUNICIPIO DE PANUCO DE CORONADO, DGO. (a)
Estado Analítico del Ejercicio del Presupuesto de Egresos Detallado - LDF
Clasificación Funcional (Finalidad y Función)
Del 1 de Enero al 31 de Diciembre de 2025 (b)
(PESOS)

Concepto (c)	Egresos					Subejercicio (e)
	Aprobado (d)	Ampliaciones/ (Reducciones)	Modificado	Devengado	Pagado	
I. Gasto No Etiquetado (I=A+B+C+D)	**36,675,355**	**7,972,067**	**44,647,422**	**41,974,516**	**41,841,809**	**2,672,906**
A. Gobierno (A=a1+a2+a3+a4+a5+a6+a7+a8)	**36,675,355**	**7,972,067**	**44,647,422**	**41,974,516**	**41,841,809**	**2,672,906**
a1) Legislación			0			0
a2) Justicia			0			0
a3) Coordinación de la Política de Gobierno	36,675,355	7,972,067	44,647,422	41,974,516	41,841,809	2,672,906
a4) Relaciones Exteriores			0			0
a5) Asuntos Financieros y Hacendarios			0			0
a6) Seguridad Nacional			0			0
a7) Asuntos de Orden Público y de Seguridad Interior			0			0
a8) Otros Servicios Generales			0			0
B. Desarrollo Social (B=b1+b2+b3+b4+b5+b6+b7)	**0**	**0**	**0**	**0**	**0**	**0**
b1) Protección Ambiental			0			0
b2) Vivienda y Servicios a la Comunidad			0			0
b3) Salud			0			0
b4) Recreación, Cultura y Otras Manifestaciones Sociales			0			0
b5) Educación			0			0
b6) Protección Social			0			0
b7) Otros Asuntos Sociales			0			0
C. Desarrollo Económico (C=c1+c2+c3+c4+c5+c6+c7+c8+c9)	**0**	**0**	**0**	**0**	**0**	**0**
c1) Asuntos Económicos, Comerciales y Laborales en General			0			0
c2) Agropecuaria, Silvicultura, Pesca y Caza			0			0
c3) Combustibles y Energía			0			0
c4) Minería, Manufacturas y Construcción			0			0
c5) Transporte			0			0
c6) Comunicaciones			0			0
c7) Turismo			0			0
c8) Ciencia, Tecnología e Innovación			0			0
c9) Otras Industrias y Otros Asuntos Económicos			0			0
D. Otras No Clasificadas en Funciones Anteriores (D=d1+d2+d3+d4)	**0**	**0**	**0**	**0**	**0**	**0**
d1) Transacciones de la Deuda Publica / Costo Financiero de la Deuda			0			0
d2) Transferencias, Participaciones y Aportaciones Entre Diferentes Niveles y Ordenes de Gobierno			0			0
d3) Saneamiento del Sistema Financiero			0			0
d4) Adeudos de Ejercicios Fiscales Anteriores			0			0
II. Gasto Etiquetado (II=A+B+C+D)	**22,150,015**	**743,444**	**22,893,459**	**22,851,167**	**22,851,167**	**42,292**
A. Gobierno (A=a1+a2+a3+a4+a5+a6+a7+a8)	**22,150,015**	**743,444**	**22,893,459**	**22,851,167**	**22,851,167**	**42,292**
a1) Legislación			0			0
a2) Justicia			0			0
a3) Coordinación de la Política de Gobierno	22,150,015	743,444	22,893,459	22,851,167	22,851,167	42,292
a4) Relaciones Exteriores			0			0
a5) Asuntos Financieros y Hacendarios			0			0
a6) Seguridad Nacional			0			0
a7) Asuntos de Orden Público y de Seguridad Interior			0			0
a8) Otros Servicios Generales			0			0
B. Desarrollo Social (B=b1+b2+b3+b4+b5+b6+b7)	**0**	**0**	**0**	**0**	**0**	**0**
b1) Protección Ambiental			0			0
b2) Vivienda y Servicios a la Comunidad			0			0
b3) Salud			0			0
b4) Recreación, Cultura y Otras Manifestaciones Sociales			0			0
b5) Educación			0			0
b6) Protección Social			0			0
b7) Otros Asuntos Sociales			0			0
C. Desarrollo Económico (C=c1+c2+c3+c4+c5+c6+c7+c8+c9)	**0**	**0**	**0**	**0**	**0**	**0**
c1) Asuntos Económicos, Comerciales y Laborales en General			0			0
c2) Agropecuaria, Silvicultura, Pesca y Caza			0			0
c3) Combustibles y Energía			0			0
c4) Minería, Manufacturas y Construcción			0			0
c5) Transporte			0			0
c6) Comunicaciones			0			0
c7) Turismo			0			0
c8) Ciencia, Tecnología e Innovación			0			0
c9) Otras Industrias y Otros Asuntos Económicos			0			0

H. AYUNTAMIENTO DEL MUNICIPIO DE PANUCO DE CORONADO, DGO. (a)
Estado Analítico del Ejercicio del Presupuesto de Egresos Detallado - LDF
Clasificación Funcional (Finalidad y Función)
Del 1 de Enero al 31 de Diciembre de 2025 (b)
(PESOS)

Concepto (c)	Egresos					Subejercicio (e)
	Aprobado (d)	Ampliaciones/ (Reducciones)	Modificado	Devengado	Pagado	
D. Otras No Clasificadas en Funciones Anteriores (D=d1+d2+d3+d4)	0	0	0	0	0	0
d1) Transacciones de la Deuda Publica / Costo Financiero de la Deuda			0			0
d2) Transferencias, Participaciones y Aportaciones Entre Diferentes Niveles y Ordenes de Gobierno			0			0
d3) Saneamiento del Sistema Financiero			0			0
d4) Adeudos de Ejercicios Fiscales Anteriores			0			0
III. Total de Egresos (III = I + II)	58,825,370	8,715,511	67,540,881	64,825,684	64,692,976	2,715,198

H. AYUNTAMIENTO DEL MUNICIPIO DE PANUCO DE CORONADO, DGO. (a)
Estado Analítico del Ejercicio del Presupuesto de Egresos Detallado - LDF
Clasificación de Servicios Personales por Categoría
Del 1 de Enero al 31 de Diciembre de 2025 (b)
(PESOS)

Concepto (c)	Egresos					Subejercicio (e)
	Aprobado (d)	Ampliaciones/ (Reducciones)	Modificado	Devengado	Pagado	
I. Gasto No Etiquetado (I=A+B+C+D+E+F)	**18,253,167**	**-7,128,934**	**11,124,233**	**10,487,402**	**10,487,402**	**636,832**
A. Personal Administrativo y de Servicio Público	**18,253,167**	**-7,128,934**	11,124,233	**10,487,402**	**10,487,402**	636,832
B. Magisterio			0			0
C. Servicios de Salud (C=c1+c2)	0	0	0	0	0	0
c1) Personal Administrativo			0			0
c2) Personal Médico, Paramédico y afín			0			0
D. Seguridad Pública			0			0
E. Gastos asociados a la implementación de nuevas leyes federales o reformas a las mismas (E = e1 + e2)	0	0	0	0	0	0
e1) Nombre del Programa o Ley 1			0			0
e2) Nombre del Programa o Ley 2			0			0
F. Sentencias laborales definitivas			0			0
II. Gasto Etiquetado (II=A+B+C+D+E+F)	**6,611,502**	**1,567,866**	**8,179,367**	**8,165,172**	**8,165,172**	**14,195**
A. Personal Administrativo y de Servicio Público	**6,611,502**	**1,567,866**	8,179,367	**8,165,172**	**8,165,172**	14,195
B. Magisterio			0			0
C. Servicios de Salud (C=c1+c2)	0	0	0	0	0	0
c1) Personal Administrativo			0			0
c2) Personal Médico, Paramédico y afín			0			0
D. Seguridad Pública			0			0
E. Gastos asociados a la implementación de nuevas leyes federales o reformas a las mismas (E = e1 + e2)	0	0	0	0	0	0
e1) Nombre del Programa o Ley 1			0			0
e2) Nombre del Programa o Ley 2			0			0
F. Sentencias laborales definitivas			0			0
III. Total del Gasto en Servicios Personales (III = I + II)	**24,864,669**	**-5,561,068**	**19,303,601**	**18,652,574**	**18,652,574**	**651,027**

H. AYUNTAMIENTO DEL MUNICIPIO DE PANUCO DE CORONADO, DGO. (a) Proyecciones de Ingresos - LDF (PESOS) (CIFRAS NOMINALES)						
Concepto (b)	**Año en Cuestión 2025 (de iniciativa de Ley) (c)**	**2026(d)**	**2027 (d)**	**2028 (d)**	**2029 (d)**	**2030 (d)**
1. Ingresos de Libre Disposición (1=A+B+C+D+E+F+G+H+I+J+K+L)	**0**	**0**	**0**	**0**	**0**	**0**
A. Impuestos	0	0	0			
B. Cuotas y Aportaciones de Seguridad Social	0	0	0			
C. Contribuciones de Mejoras	0	0	0			
D. Derechos	0	0	0			
E. Productos	0	0	0			
F. Aprovechamientos	0	0	0			
G. Ingresos por Venta de Bienes y Prestación de Servicios	0	0	0			
H. Participaciones	0	0	0			
I. Incentivos Derivados de la Colaboración Fiscal	0	0	0			
J. Transferencias y Asignaciones	0	0	0			
K. Convenios	0	0	0			
L. Otros Ingresos de Libre Disposición	0	0	0			
2. Transferencias Federales Etiquetadas (2=A+B+C+D+E)	**0**	**0**	**0**	**0**	**0**	**0**
A. Aportaciones	0	0	0			
B. Convenios	0	0	0			
C. Fondos Distintos de Aportaciones	0	0	0			
D. Transferencias, Asignaciones, Subsidios y Subvenciones, y Pensiones y Jubilaciones	0	0	0			
E. Otras Transferencias Federales Etiquetadas	0	0	0			
3. Ingresos Derivados de Financiamientos (3=A)	**0**	**0**	**0**	**0**	**0**	**0**
A. Ingresos Derivados de Financiamientos	0	0	0	0	0	0
4. Total de Ingresos Proyectados (4=1+2+3)	**0**	**0**	**0**	**0**	**0**	**0**
Datos Informativos						
1. Ingresos Derivados de Financiamientos con Fuente de Pago de Recursos de Libre Disposición	0	0	0			
2. Ingresos derivados de Financiamientos con Fuente de Pago de Transferencias Federales Etiquetadas	0	0	0			
3. Ingresos Derivados de Financiamiento (3 = 1 + 2)	**0**	**0**	**0**	**0**	**0**	**0**

H. AYUNTAMIENTO DEL MUNICIPIO DE PANUCO DE CORONADO, DGO. (a) Proyecciones de Egresos - LDF (PESOS) (CIFRAS NOMINALES)						
Concepto (b)	Año en Cuestión 2025 (de proyecto de presupuesto) (c)	2026(d)	2027 (d)	2028 (d)	2029 (d)	2030 (d)
1. Gasto No Etiquetado (1=A+B+C+D+E+F+G+H+I)	0	0	0	0	0	0
A. Servicios Personales	0	0	0	0		
B. Materiales y Suministros	0	0	0	0		
C. Servicios Generales	0	0	0	0		
D. Transferencias, Asignaciones, Subsidios y Otras Ayudas	0	0	0	0		
E. Bienes Muebles, Inmuebles e Intangibles	0	0	0	0		
F. Inversión Pública	0	0	0	0		
G. Inversiones Financieras y Otras Provisiones	0	0	0	0		
H. Participaciones y Aportaciones	0	0	0	0		
I. Deuda Pública	0	0	0	0		
2. Gasto Etiquetado (2=A+B+C+D+E+F+G+H+I)	0	0	0	0	0	0
A. Servicios Personales	0	0	0	0		
B. Materiales y Suministros	0	0	0	0		
C. Servicios Generales	0	0	0	0		
D. Transferencias, Asignaciones, Subsidios y Otras Ayudas	0	0	0	0		
E. Bienes Muebles, Inmuebles e Intangibles	0	0	0	0		
F. Inversión Pública	0	0	0	0		
G. Inversiones Financieras y Otras Provisiones	0	0	0	0		
H. Participaciones y Aportaciones	0	0	0	0		
I. Deuda Pública	0	0	0	0		
3. Total de Egresos Proyectados (3 = 1 + 2)	0	0	0	0	0	0

H. AYUNTAMIENTO DEL MUNICIPIO DE PANUCO DE CORONADO, DGO. (a) Resultados de Ingresos - LDF (PESOS)						
Concepto (b)	**2020 (c)**	**2021 (c)**	**2022 (c)**	**2023 (c)**	**2024 (c)**	**2025 (d)**
1. Ingresos de Libre Disposición (1=A+B+C+D+E+F+G+H+I+J+K+L)	**19,028,533**	**0**	**0**	**0**	**0**	**0**
A. Impuestos	1,288,734	0				
B. Cuotas y Aportaciones de Seguridad Social	0	0				
C. Contribuciones de Mejoras	0	0				
D. Derechos	2,199,040	0				
E. Productos	40,241	0				
F. Aprovechamientos	214,950	0				
G. Ingresos por Venta de Bienes y Prestación de Servicios	0	0				
H. Participaciones	15,285,568	0				
I. Incentivos Derivados de la Colaboración Fiscal	0	0				
J. Transferencias y Asignaciones	0	0				
K. Convenios	0	0				
L. Otros Ingresos de Libre Disposición	0	0				
2. Transferencias Federales Etiquetadas (2=A+B+C+D+E)	**13,243,013**	**0**	**0**	**0**	**0**	**0**
A. Aportaciones	13,107,896	0				
B. Convenios	0	0				
C. Fondos Distintos de Aportaciones	0	0				
D. Transferencias, Asignaciones, Subsidios y Subvenciones, y Pensiones y Jubilaciones	0	0				
E. Otras Transferencias Federales Etiquetadas	135,117	0				
3. Ingresos Derivados de Financiamientos (3=A)	**0**	**0**	**0**	**0**	**0**	**0**
A. Ingresos Derivados de Financiamientos	0	0	0	0	0	0
4. Total de Resultados de Ingresos (4=1+2+3)	**32,271,547**	**0**	**0**	**0**	**0**	**0**
Datos Informativos						
1. Ingresos Derivados de Financiamientos con Fuente de Pago de Recursos de Libre Disposición	0	0				
2. Ingresos derivados de Financiamientos con Fuente de Pago de Transferencias Federales Etiquetadas	0	0				
3. Ingresos Derivados de Financiamiento (3 = 1 + 2)	**0**	**0**	**0**	**0**	**0**	**0**

H. AYUNTAMIENTO DEL MUNICIPIO DE PANUCO DE CORONADO, DGO. (a) Resultados de Egresos - LDF (PESOS)						
Concepto (b)	**2020 (c)**	**2021 (c)**	**2022 (c)**	**2023 (c)**	**2024 (c)**	**2025 (d)**
1. Gasto No Etiquetado (1=A+B+C+D+E+F+G+H+I)	**29,075,076**	**0**	**0**	**0**	**0**	**0**
A. Servicios Personales	12,078,891	0				
B. Materiales y Suministros	3,063,884	0				
C. Servicios Generales	3,117,008	0				
D. Transferencias, Asignaciones, Subsidios y Otras Ayudas	6,995,124	0				
E. Bienes Muebles, Inmuebles e Intangibles	424,752	0				
F. Inversión Pública	1,912,206	0				
G. Inversiones Financieras y Otras Provisiones	0	0				
H. Participaciones y Aportaciones	0	0				
I. Deuda Pública	1,483,210	0				
2. Gasto Etiquetado (2=A+B+C+D+E+F+G+H+I)	**17,821,065**	**0**	**0**	**0**	**0**	**0**
A. Servicios Personales	6,566,408	0				
B. Materiales y Suministros	594,652	0				
C. Servicios Generales	1,343,667	0				
D. Transferencias, Asignaciones, Subsidios y Otras Ayudas	0	0				
E. Bienes Muebles, Inmuebles e Intangibles	202,227	0				
F. Inversión Pública	9,114,111	0				
G. Inversiones Financieras y Otras Provisiones	0	0				
H. Participaciones y Aportaciones	0	0				
I. Deuda Pública	0	0				
3. Total del Resultado de Egresos (3=1+2)	**46,896,141**	**0**	**0**	**0**	**0**	**0**

Municipio de Panuco de Coronado

Informe sobre Estudios Actuariales - LDF

	Pensiones y jubilaciones	Salud	Riesgos de trabajo	Invalidez y vida	Otras prestaciones sociales	Total
Tipo de Sistema						
Prestación laboral o Fondo general para trabajadores del estado o municipic	Prestación Laboral		Prestación Laboral	Prestación Laboral	Prestación Laboral	Prestación Laboral
Beneficio definido, Contribución definida o Mixtc	NA		NA	NA	Beneficio Definido	Beneficio Definido
Población afiliada						
Activos						
Edad máxima	165		165	165	165	165
Edad mínima	82		82	82	82	82
Edad promedio	19		19	19	19	19
Pensionados y Jubilados	40		40	40	40	40
Edad máxima	0		0	0	0	0
Edad mínima	0		0	0	0	0
Edad promedio	0		0	0	0	0
Beneficiarios	0		0	0	0	0
Promedio de años de servicio (trabajadores activos)						
Aportación individual al plan de pensión como % del salario *	1.00		1.00	1.00	1.00	1.00
Aportación del ente público al plan de pensión como % del salario *	0.00%		0.00%	0.00%	0.00%	0.00%
Crecimiento esperado de los pensionados y jubilados (como %)	0.00%		0.00%	0.00%	0.00%	0.00%
Crecimiento esperado de los activos (como %)	NA		NA	NA	NA	NA
Edad de Jubilación o Pensión	0.1419%		0.1419%	0.1419%	0.1419%	0.1419%
Esperanza de vida	NA		NA	NA	NA	NA
	NA		NA	NA	NA	NA
Ingresos del Fondo						
Ingresos Anuales al Fondo de Pensiones	0.00		0.00	0.00	0.00	0.00
Nómina anual						
Activos						
Pensionados y Jubilados	8,856,877.20		8,856,877.20	8,856,877.20	8,856,877.20	8,856,877.20
Beneficiarios de Pensionados y Jubilados	0.00		0.00	0.00	0.00	0.00
	0.00		0.00	0.00	0.00	0.00
Monto mensual por pensión						
Máximo						
Mínimo	0.00		0.00	0.00	0.00	0.00
Promedio	0.00		0.00	0.00	0.00	0.00
	0.00		0.00	0.00	0.00	0.00
Monto de la reserva	0.00		0.00	0.00	0.00	0.00
Valor presente de las obligaciones						
Pensiones y Jubilaciones en curso de pagc						
Generación actual	0.00		0.00	0.00	0.00	0.00
Generaciones futuras	0.00		0.00	0.00	1,701,861.06	1,701,861.06
	0.00		0.00	0.00	10,733,133.48	10,733,133.48
Valor presente de las contribuciones asociadas a los sueldos futuros de cotización 2.00%						
Generación actual						
Generaciones futuras	0.00		0.00	0.00	0.00	0.00
	0.00		0.00	0.00	0.00	0.00
Valor presente de aportaciones futuras						
Generación actual						
Generaciones futuras	0.00		0.00	0.00	0.00	0.00
Otros Ingresos	0.00		0.00	0.00	0.00	0.00
	0.00		0.00	0.00	0.00	0.00
Déficit/superávit actuarial						
Generación actual						
Generaciones futuras	0.00		0.00	0.00	(1,701,861.06)	(1,701,861.06)
	0.00		0.00	0.00	(10,733,133.48)	(10,733,133.48)
Periodo de suficiencia						
Año de descapitalización						
Tasa de rendimiento	2026		2026	2026	2026	2026
	2.00%		2.00%	2.00%	2.00%	2.00%
Estudio actuarial						
Año de elaboración del estudio actuaria	2026		2026	2026	2026	2026
Empresa que elaboró el estudio actuarial	Valuaciones Actuariales del Norte, S. C.		Valuaciones Actuariales del Norte, S. C.	Valuaciones Actuariales del Norte, S. C.	Valuaciones Actuariales del Norte, S. C.	Valuaciones Actuariales del Norte, S. C.

H. AYUNTAMIENTO DEL MUNICIPIO DE PANUCO DE CORONADO, DGO. (a)
Guia de Cumplimiento de la Ley de Disciplina Financiera de las Entidades Federativas y Municipios
Del 1 de Enero al 31 de Diciembre de 2025 (b)

Indicadores de Observancia (c)	Implementación		Resultado		Fundamento (h)	Comentarios (i)
	SI	NO				
	Mecanismo de Verificación (d)	Fecha estimada de cumplimiento (e)	Monto o valor (f)	Unidad (pesos/porcentaje) (g)		
INDICADORES PRESUPUESTARIOS						
A. INDICADORES CUANTITATIVOS						
1 Balance Presupuestario Sostenible (j)						
a. Propuesto	Iniciativa de Ley de Ingresos y Proyecto de Presupuesto de Egresos		0	pesos	Art. 6 y 19 de la LDF	
b. Estimada/Aprobado	Ley de Ingresos y Presupuesto de Egresos		0	pesos	Art. 6 y 19 de la LDF	
c. Devengado	Cuenta Pública / Formato 4 LDF		-2,203,315	pesos	Art. 6 y 19 de la LDF	
2 Balance Presupuestario de Recursos Disponibles Sostenible (k)						
a. Propuesto	Iniciativa de Ley de Ingresos y Proyecto de Presupuesto de Egresos		0	pesos	Art. 6 y 19 de la LDF	
b. Estimada/Aprobado	Ley de Ingresos y Presupuesto de Egresos		0	pesos	Art. 6 y 19 de la LDF	
c. Devengado	Cuenta Pública / Formato 4 LDF		-2,315,127	pesos	Art. 6 y 19 de la LDF	
3 Financiamiento Neto dentro del Techo de Financiamiento Neto (l)						
a. Propuesto	Iniciativa de Ley de Ingresos		0	pesos	Art. 6, 19 y 46 de la LDF	
b. Estimada	Ley de Ingresos		0	pesos	Art. 6, 19 y 46 de la LDF	
c. Devengado	Cuenta Pública / Formato 4 LDF		0	pesos	Art. 6, 19 y 46 de la LDF	
4 Recursos destinados a la atención de desastres naturales						
a. Asignación al fideicomiso para desastres naturales (m)						
a.1 Aprobado	Reporte Trim. Formato 6 a)		0	pesos	Art. 9 de la LDF	
a.2 Pagado	Cuenta Pública / Formato 6 a)		0	pesos	Art. 9 de la LDF	
b. Aportación promedio realizada por la Entidad Federativa durante los 5 ejercicios previos, para infraestructura dañada por desastres naturales (n)	Autorizaciones de recursos aprobados por el FONDEN		0	pesos	Art. 9 de la LDF	
c. Saldo del fideicomiso para desastres naturales (o)	Cuenta Pública / Auxiliar de Cuentas		0	pesos	Art. 9 de la LDF	
d. Costo promedio de los últimos 5 ejercicios de la reconstrucción de infraestructura dañada por desastres naturales (p)	Autorizaciones de recursos aprobados por el FONDEN		0	pesos	Art. 9 de la LDF	
5 Techo para servicios personales (q)						
a. Asignación en el Presupuesto de Egresos	Reporte Trim. Formato 6 d)		19,303,601	pesos	Art. 10 y 21 de la LDF	
b. Devengado	Reporte Trim. Formato 6 d)		18,652,574	pesos	Art. 13 fracc. V y 21 de la LDF	
6 Previsiones de gasto para compromisos de pago derivados de APPs (r)						
a. Asignación en el Presupuesto de Egresos	Presupuesto de Egresos		0	pesos	Art. 11 y 21 de la LDF	
7 Techo de ADEFAS para el ejercicio fiscal (s)						
a. Propuesto	Proyecto de Presupuesto de Egresos		0	pesos	Art. 12 y 20 de la LDF	
b. Aprobado	Reporte Trim. Formato 6 a)		0	pesos	Art. 12 y 20 de la LDF	
c. Devengado	Cuenta Pública / Formato 6 a)		0	pesos	Art. 12 y 20 de la LDF	
B. INDICADORES CUALITATIVOS						
1 Iniciativa de Ley de Ingresos y Proyecto de Presupuesto de Egresos						
a. Objetivos anuales, estrategias y metas para el ejercicio fiscal (t)	Iniciativa de Ley de Ingresos y Proyecto de Presupuesto de Egresos				Art. 5 y 18 de la LDF	
b. Proyecciones de ejercicios posteriores (u)	Iniciativa de Ley de Ingresos y Proyecto de Presupuesto de Egresos / Formatos 7 a) y b)				Art. 5 y 18 de la LDF	
c. Descripción de riesgos relevantes y propuestas de acción para enfrentarlos (v)	Iniciativa de Ley de Ingresos y Proyecto de Presupuesto de Egresos				Art. 5 y 18 de la LDF	
d. Resultados de ejercicios fiscales anteriores y el ejercicio fiscal en cuestión (w)	Iniciativa de Ley de Ingresos y Proyecto de Presupuesto de Egresos / Formatos 7 c) y d)				Art. 5 y 18 de la LDF	
e. Estudio actuarial de las pensiones de sus trabajadores (x)	Proyecto de Presupuesto de Egresos / Formato 8				Art. 5 y 18 de la LDF	
2 Balance Presupuestario de Recursos Disponibles, en caso de ser negativo						
a. Razones excepcionales que justifican el Balance Presupuestario de Recursos Disponibles negativo (y)	Iniciativa de Ley de Ingresos o Proyecto de Presupuesto de Egresos				Art. 6 y 19 de la LDF	
b. Fuente de recursos para cubrir el Balance Presupuestario de Recursos Disponibles negativo (z)	Iniciativa de Ley de Ingresos o Proyecto de Presupuesto de Egresos				Art. 6 y 19 de la LDF	
c. Número de ejercicios fiscales y acciones necesarias para cubrir el Balance Presupuestario de Recursos Disponibles negativo (aa)	Iniciativa de Ley de Ingresos o Proyecto de Presupuesto de Egresos				Art. 6 y 19 de la LDF	
d. Informes Trimestrales sobre el avance de las acciones para recuperar el Balance Presupuestario de Recursos Disponibles (bb)	Reporte Trim. y Cuenta Pública				Art. 6 y 19 de la LDF	
3 ›s Personales						
a. Remuneraciones de los servidores públicos (cc)	Proyecto de Presupuesto				Art. 10 y 21 de la LDF	
b. Previsiones salariales y económicas para cubrir incrementos salariales, creación de plazas y otros (dd)	Proyecto de Presupuesto				Art. 10 y 21 de la LDF	
INDICADORES DEL EJERCICIO PRESUPUESTARIO						
A. INDICADORES CUANTITATIVOS						
1 Ingresos Excedentes derivados de Ingresos de Libre Disposición						
a. Monto de Ingresos Excedentes derivados de ILD (ee)	Cuenta Pública / Formato 5		0	pesos	Art. 14 y 21 de la LDF	
b. Monto de Ingresos Excedentes derivados de ILD destinados al fin del A.14, fracción I de la LDF (ff)	Cuenta Pública		0	pesos	Art. 14 y 21 de la LDF	
c. Monto de Ingresos Excedentes derivados de ILD destinados al fin del A.14, fracción II, a) de la LDF (gg)	Cuenta Pública		0	pesos	Art. 14 y 21 de la LDF	
d. Monto de Ingresos Excedentes derivados de ILD destinados al fin del A.14, fracción II, b) de la LDF (hh)	Cuenta Pública		0	pesos	Art. 14 y 21 de la LDF	
e. Monto de Ingresos Excedentes derivados de ILD destinados al fin del artículo noveno transitorio de la LDF (ii)			0	pesos	Art. Noveno Transitorio de la LDF	

H. AYUNTAMIENTO DEL MUNICIPIO DE PANUCO DE CORONADO, DGO. (a)
Guia de Cumplimiento de la Ley de Disciplina Financiera de las Entidades Federativas y Municipios
Del 1 de Enero al 31 de Diciembre de 2025 (b)

Indicadores de Observancia (c)	Implementación			Resultado		Fundamento (h)	Comentarios (i)
	SI		NO				
	Mecanismo de Verificación (d)		Fecha estimada de cumplimiento (e)	Monto o valor (f)	Unidad (pesos/porcentaje) (g)		
INDICADORES PRESUPUESTARIOS							
f. Monto de Ingresos Excedentes derivados de ILD destinados al fin señalado por el Artículo 14, párrafo segundo y en el artículo 21 y Noveno Transitorio de la LDF (jj)				0	pesos	Art. 14 y 21 de la LDF	
g. Monto de Ingresos Excedentes derivados de ILD en un nivel de endeudamiento sostenible de acuerdo al Sistema de Alertas hasta por el 5% de los recursos para cubrir el Gasto Corriente (kk)				0	pesos	Art. 14 y 21 de la LDF	
B. INDICADORES CUALITATIVOS							
1 Análisis Costo-Beneficio para programas o proyectos de inversión mayores a 10 millones de UDIS (jj)		Página de internet de la Secretaria de Finanzas o Tesoreria Municipal				Art. 13 frac. III y 21 de la LDF	
2 Análisis de conveniencia y análisis de transferencia de riesgos de los proyectos APPs (kk)		Página de internet de la Secretaria de Finanzas o Tesoreria Municipal				Art. 13 frac. III y 21 de la LDF	
3 Identificación de población objetivo, destino y temporalidad de subsidios (ll)		Página de internet de la Secretaria de Finanzas o Tesoreria Municipal				Art. 13 frac. VII y 21 de la LDF	
INDICADORES DE DEUDA PÚBLICA							
A. INDICADORES CUANTITATIVOS							
1 Obligaciones a Corto Plazo							
a. Límite de Obligaciones a Corto Plazo (mm)				4644513.42	pesos	Art. 30 frac. I de la LDF	
b. Obligaciones a Corto Plazo (nn)				22107782	pesos	Art. 30 frac. I de la LDF	

H. AYUNTAMIENTO CONSTITUCIONAL
DEL MUNICIPIO DE PÁNUCO DE CORONADO, DGO.
ADMINISTRACION 2025- 2028
ACTA DE CABILDO SESION EXTRAORDINARIA No. 9

En Francisco I. Madero, perteneciente al municipio de Pánuco de Coronado del estado de Durango, siendo las diecisiete horas (17:00) del día veintidós (22) de Diciembre del año dos mil veinticinco (2025), se reunieron en las instalaciones de la presidencia municipal en la sala de juntas que ocupa el Cabildo del Honorable Ayuntamiento, ubicada en la calle Francisco Sarabia s/n, los C. Integrantes del Honorable Ayuntamiento Constitucional del municipio de Pánuco de Coronado Administración 2025 - 2028:

Lic. Gastón Armando Briseño Castañeda	**Presidente municipal**
C. Francisca Berumen Leyva	**Sindica Municipal**
C. Francisco Castañeda Simental	**Primer Regidor**
C. Adriana Toca Pérez	**Segunda Regidora**
C. José Ángel Rodríguez Herrera	**Tercer Regidor**
C. Graciela Solís Marín	**Cuarta Regidora**
Lic. Gabriela García Breceda	**Quinta Regidora**
Lic. José Armando Rosales Reyes	**Sexto Regidor**
Ing. Gerardo Salazar Retana	**Séptimo Regidor**

Quienes fueron citados por escrito por el ciudadano presidente municipal en base y fundamentos del artículo 35 fracción segunda (II) de la ley orgánica del municipio libre del estado de Durango, para llevar a cabo la **Sesión extraordinaria de Cabildo No.9**, misma que se desarrolló bajo el siguiente orden del día:

ORDEN DEL DIA

1. Lista de Asistencia.
2. Declaración del quorum legal para sesionar.

3. Instalación formal de la sesión.
4. Lectura y aprobación del acta anterior.
5. Lectura y aprobación del orden del día.
6. Análisis, Discusión y Aprobación en su caso de las transferencias e incrementos presupuestales del Ejercicio 2025, así como el presupuesto de egresos definitivo para el ejercicio fiscal 2025.
7. Clausura de la sesión.

1.- Como primer punto del orden del día, se dio nombre de cada uno de los asistentes del honorable cabildo para ello toma la palabra el secretario del ayuntamiento para el pase de lista de asistencia.

2.- Al comprobarse el quorum legal con la totalidad de todo el Honorable Cabildo, se da por inicio a la sesión extraordinaria No. 9.

3.- En este siguiente punto el presidente municipal solicita a los presentes ponerse de pie, para instalar legalmente constituida la sesión extraordinaria de cabildo No.09 a las diecisiete horas con veinte minutos (**17:20**).

4.- Dicho lo anterior, el presidente pide a los presentes tomar asiento para continuar con el cuarto punto dando lectura y en su caso aprobación a el acta extraordinaria No. 8, el cual el secretario hace lectura de la misma y que al final es sometida a votación económica aprobada por **UNANIMIDAD**.

5.-Prosiguiendo con el orden de la presente se prosiguió con el siguiente punto que corresponde a la lectura y en su caso aprobación del orden del día, el secretario procede a hacer lectura y una vez

finalizada dicha lectura es sometida a consideración a travez del voto económico mismo que es aprobado por **UNANIMIDAD**, el orden del día de la reunión extraordinaria No. 9.

Se prosigue con el siguiente punto a tratar y este corresponde al número 6.

6. Análisis, Discusión y Aprobación en su caso de las transferencias e incrementos presupuestales del Ejercicio 2025, así como el presupuesto de egresos definitivo para el ejercicio fiscal 2025.

En uso de la voz, el presidente Municipal cedió la palabra al tesorero municipal, quien presentó ante el Cabildo el informe relativo a las **transferencias e incrementos presupuestales efectuados durante el Ejercicio Fiscal 2025**, detallando las adecuaciones realizadas entre partidas, ampliaciones presupuestales derivadas de ingresos adicionales y ajustes necesarios para garantizar el cumplimiento de programas, servicios y obligaciones financieras del municipio.

Asimismo, se presentó el **Presupuesto de Egresos Definitivo para el Ejercicio Fiscal 2025**, el cual integra las modificaciones y adecuaciones realizadas durante el ejercicio, reflejando el cierre presupuestal conforme a los principios de disciplina financiera, transparencia, eficiencia y legalidad en el manejo de los recursos públicos.

Adriana Toca Perez

RECURSOS FISCALES

SE TRANSFIERE DE LA CUENTA DE :	
NOMBRE	IMPORTE
ARTICULOS DEPORTIVOS	-$67,765.49
ENERGIA ELECTRICA	-$151,000.00
TELEFONIA TRADICIONAL	-$3,378.33
IMPUESTOS Y DERECHOS	-$26,400.00
OTROS SERVICIOS GENERALES	-$252,167.83
AYUDAS SOCIALES A PERSONAS	-$883,784.59
OBRAS DE URBANIZACION	-$267,865.63
TOTAL TRANSFERIDO	**-$1,652,361.87**

A LA CUENTA DE :	
NOMBRE	IMPORTE
SUELDOS BASE AL PERSONAL PERMANENTE	$1,000.00
INDEMNIZACIONES	$130,000.00
MATERIALES, UTILES Y EQUPOS MENORES DE OFICINA	$32,378.33
MATERIAL IMPRESO E INFORMACION DIGITAL	$20,000.00
MATERIAL DE LIMPIEZA	$5,000.00
PRODUCTOS ALIMENTICIOS PARA PERSONAS	$10,000.00
COMBUSTIBLES, LUBRICANTES Y ADITIVOS	$73,297.79
PRENDAS DE SEGURIDAD Y PROTECCION PERSONAL	$420.00
HERRAMIENTAS MENORES	$1,967.26
ARRENDAMIENTO DE EDIFICIOS	$429,167.84
SERVICIOS LEGALES, DE CONTABILIDAD, AUDITORIA Y RELACIONADOS	$46,400.00
SERVICIOS FINANCIEROS Y BANCARIOS	$1,000.00
CONSERVACION Y MANTENIMIENTO MENOR DE INMUEBLES	$1,220,000.00
REPARACION Y MANTENIMIENTO DE EQUIPO DE TRANSPORTE	$56,000.00
SERVICIOS DE JARDINERIA Y FUMIGACION	$2,320.00
VIATICOS EN EL PAIS	$4,235.00
GASTOS DE ORDEN SOCIAL Y CULTURAL	$527,972.93
OTROS SUBSIDIOS	$104,566.00
AYUDAS SOCIALES A INSTITUCIONES DE ENSEÑANZA	$30,000.00
DONATIVOS A INSTITUCIONES SIN FINES DE LUCRO	$99,265.62
MEJORAMIENTO DE VIVIENDA	$266,592.13
AGUA POTABLE	$1,273.50
TOTAL TRANSFERIDO	**$3,062,856.40**

AMPLIACIONES AL PRESUPUESTO $ 1,410,494.53

PARTICIPACIONES

SE TRANSFIERE DE LA CUENTA DE :	
NOMBRE	IMPORTE
SUELDOS BASE AL PERSONAL PERMANENTE	-$7,280,596.91
PRIMAS DE VACACIONES, DOMINICAL Y GRATIFCACION DE FIN DE AÑO	-$510,130.61
PREVISIONES DE CARÁCTER LABORAL, ECONOMICA Y DE SEGURIDAD SOCIAL	-$233,351.00
MATERIALES, UTILES Y EQUIPOS MENORES DE TECNOLOGIAS DE LA INFORMACION Y COMUNICACIONES	-$19,265.15
MEDICINAS Y PRODUCTOS FARMACEUTICOS	-$233,486.37
HERRAMIENTAS MENORES	-$26,361.90
TELEFONIA TRADICIONAL	-$12,000.00
FLETES Y MANIOBRAS	-$38,400.00
INSTALACION, REPARACION Y MANTENIMIENTO DE EQUIPO DE COMPUTO Y TECNOLOGIAS DE LA INFORMACION	-$28,269.99
REPARACION Y MANTENIMIENTO DE EQUPO DE TRANSPORTE	-$276,782.49
VIATICOS EN EL PAIS	-$3,329.49
OTROS SERVICIOS GENERALES	-$27,385.77
AYUDAS SOCIALES A INSTITUCIONES DE ENSEÑANZA	-$33,015.99
AYUDAS SOCIALES A INSTITUCIONES SIN FINES DE LUCRO	-$44,000.00
MUEBLES DE OFICINA Y ESTANTERIA	-$50,000.00
MUEBLES, EXCEPTO DE OFICINA Y ESTANTERIA	-$20,000.00
EQUIPO DE COMPUTO Y TECNOLOGIA DE LA INFORMACION	-$70,001.00
AMORTIZACION DE LA DEUDA INTERNA CON INSTITUCIONES DE CREDITO	-$77,614.02
INTERESES DE LA DEUDA INTERNA CON INSTITUCIONES DE CREDITO	-$167,942.50
TOTAL TRANSFERIDO	**-$9,151,933.19**

A LA CUENTA DE :	
NOMBRE	IMPORTE
HONORARIOS ASIMILABLES A SALARIOS	$190,507.16
PRIMAS POR AÑOS DE SERVICIOS EFECTIVOS PRESTADOS	$4,160.93
COMPENSACIONES	$117,008.92
CUOTAS PARA EL FONDO DE AHORRO Y FONDO DE TRABAJO	$407,676.93
INDEMNIZACIONES	$34,791.01
OTRAS PRESTACIONES SOCIALES Y ECONOMICAS	$10,000.00
MATERIALES, UTILES Y EQUIPOS MENORES DE OFICINA	$105,963.67
MATERIALES Y UTILES DE IMPRESIÓN Y REPRODUCCION	$97,712.20
MATERIAL DE LIMPIEZA	$30,052.73
PRODUCTOS ALIMENTICIOS PARA PERSONAS	$26,966.23
COMBUSTIBLES, LUBRICANTES Y ADITIVOS	$1,082,192.28
PRENDAS DE SEGURIDAD Y PROTECCION PERSONA	$10,306.91
ARTICULOS DEPORTIVOS	$52,443.48
REFACCIONES Y ACCESORIOS MENORES DE MAQUINARIA Y OTROS EQUIPOS	$2,337.28
ENERGIA ELECTRICA	$697,015.25
TELEFONIA CELULAR	$1,200.00
SERVICIOS POSTALES Y TELEGRAFICOS	$531.94
ARRENDAMIENTO DE EDIFICIOS	$24,335.66
ARRENDAMINETO DE MOBILIARIO Y EQUIPO DE ADMINISTRACION, EDUCACIONAL Y RECREATIVO	$40,333.20
ARRENDAMIENTO DE EQUIPO DE TRANSPORTE	$10,600.00
ARRENDAMIENTO DE MAQUINARIA, OTROS EQUIPOS Y HERRAMIENTAS	$10,092.00
SERVICIOS LEGALES, DE CONTABILIAD, AUDITORIA Y RELACIONADOS	$338,499.99
SERVICIOS DE CONSULTORIA ADMINISTRATIVA, PROCESOS, TECNICA Y EN TECNOLOGIAS DE LA INFORMACION	$89,490.62
SERVICIOS DE APOYO ADMINISTRATIVO, FOTOCOPIADO E IMPRESIÓN	$1,649.98
SERVICIOS FINANCIEROS Y BANCARIOS	$1,432.60
SERGURO DE BIENES PATRIMONIALES	$23,954.79
CONSERVACION Y MANTENIMIENTO MENOR DE INMUEBLES	$1,357,991.74
INSTALACION, REPARACION Y MANTENIMIENTO DE MAQUINARIA, OTROS EQUIPOS HERRAMIENTA	$10,670.33
DIFUSION POR RADIO, TELEVISION Y OTROS MEDIOS DE MENSAJES SOBRE PROGRAMAS Y ACTIVIDADES GUBERNAMENTALES	$51,000.00
PASAJES AEREOS	$21,692.90
PASAJES TERRESTRES	$3,742.50
GASTOS DE ORDEN SOCIAL Y CULTURAL	$2,348,321.09
IMPUESTOS Y DERECHOS	$4,949.00
SENTENCIAS Y RESOLUCIONES POR AUTORIDAD COMPETENTE	$7,524.51
PENAS, MULTAS, ACCESORIOS Y ACTUALIZACIONES	$379,690.00
OTROS SUBSIDIOS	$26,474.00
AYUDAS SOCIALES A PERSONAS	$3,425,782.50
DONATIVOS A INSITUCIONES SIN FINES DE LUCRO	$1,343,616.85
AGUA POTABLE	$600,000.00
OBRAS DE URBANIZACION	$2,584,394.28
PROYECTOS DE INSTALACIONES Y EQUIPAMIENTOS	$136,400.00
TOTAL TRANSFERIDO	**$15,713,505.46**

REDUCCIONES AL PRESUPUESTO $6,561,572.27

Adriana Loa Pérez

Graciela Sarabia

FORTAMUN

SE TRANSFIERE DE LA CUENTA DE :	
NOMBRE	IMPORTE
PRIMAS DE VACACIONES, DOMINICAL Y GRATIFICACION DE FIN DE AÑO	-$1,113,946.61
INDEMNIZACIONES	-$60,804.65
MATERIALES, UTILES Y EQUIPOS MENORES DE OFICINA	-$110,000.00
MATERIAL DE LIMPIEZA	-$108,771.99
HERRAMIENTAS MENORES	-$18,018.00
ENERGIA ELECTRICA	-$1,702,526.07
SERVICIOS FINANCIEROS Y BANCARIOS	-$1,831.80
INSTALACION, REPARACION Y MANTENIMIENTO DE MAQUINARIA, OTROS EQUIPOS Y HERRAMIENTA	-$154,785.99
VIATICOS EN EL PAIS	-$160,004.99
OTROS SERVICIOS GENERALES	-$94,454.50
MUEBLES DE OFICINA Y ESTANTERIA	-$180,000.00
EQUIPO DE COMPUTO Y DE TECNOLOGIA DE LA INFORMACION	-$145,001.00
EQUIPO DE COMUNICACIÓN Y TELECOMUNICACION	-$140,000.00
VIÁTICOS EN EL PAÍS	$0.00
SERVICIOS FINANCIEROS Y BANCARIOS	$0.00
TOTAL TRANSFERIDO	**-$3,990,145.60**

A LA CUENTA DE :	
NOMBRE	IMPORTE
SUELDOS BASE AL PERSONAL PERMANENTE	$2,683,443.96
COMPENSACIONES	$59,173.05
PRODUCTOS ALIMENTICIOS PARA PERSONAS	$46,462.51
COMBUSTIBLES, LUBRICANTES Y ADITIVOS	$1,050,976.77
VESTUARIOS Y UNIFORMES	$1,089.52
PRENDAS DE SEGURIDAD Y PROTECCION PERSONAL	$63,800.01
MATERIALES DE SEGURIDAD PUBLICA	$5,458.00
PRENDAS DE PROTECCION PARA SEGURIDAD PUBLICA Y NACIONAL	$17,490.13
SERVICIOS DE APOYO ADMINISTRATIVO, FOTOCOPIADO E IMPRESIÓN	$996.70
SEGURO DE BIENES PATRIMONIALES	$49,778.84
FLETES Y MANIOBRAS	$3,500.00
CONSERVACION Y MANTENIMIENTO MENOR DE INMUEBLES	$49,485.66
REPARACION Y MANTENIMIENTO DE EQUIPO DE TRANSPORTE	$475,383.45
IMPUESTOS Y DERECHOS	$56,285.00
OTROS MOBILIARIOS Y EQUIPOS DE ADMINISTRACION	$19,150.00
EQUIPO DE DEFENSA Y SEGURIDAD	$210,540.00
OTROS EQUIPOS	$5,800.00
TOTAL TRANSFERIDO	**$4,798,813.60**

AMPLIACIONES AL PRESUPUESTO **$808,668.00**

H. AYUNTAMIENTO 2025-2028

PÁNUCO DE CORONADO

¡La Unidad nos hace Grandes!

FISM

SE TRANSFIERE DE LA CUENTA DE :	
NOMBRE	IMPORTE
SERVICIOS FINANCIEROS Y BANCARIOS	-$959.40
OBRAS DE URBANIZACION	-$2,527,991.23
TOTAL TRANSFERIDO	**-$2,528,950.63**

A LA CUENTA DE :	
NOMBRE	IMPORTE
REPARACION Y MANTENIMIENTO DE EQUIPO DE TRANSPORTE	$15,500.21
AGUA POTABLE	$938,772.63
DRENAJES	$1,296,980.12
TOTAL TRANSFERIDO	**$2,251,252.96**

REDUCCIONES AL PRESUPUESTO **-$277,697.67**

CONVENIOS

SE TRANSFIERE DE LA CUENTA DE :	
NOMBRE	IMPORTE
TOTAL TRANSFERIDO	**$0.00**

A LA CUENTA DE :	
NOMBRE	IMPORTE
SERVICIOS FINANCIEROS Y BANCARIOS	$158.92
OBRAS DE URBANIZACION	$212,315.08
TOTAL TRANSFERIDO	**$212,474.00**

AMPLIACIONES AL PRESUPUESTO **$212,474.00**

Calle Francisco Sarabia S/N
Fco. I. Madero, Dgo. C.P. 34780.
Teléfonos:
(677) 883 0044
(677) 883 0158

MUNICIPIO DE PANUCO DE CORONADO

PRESUPUESTO DE EGRESOS 2025 DEFINITIVO

A	B	C	D	E	F	G	
PARTIDA	NOMBRE DE LA PARTIDA	PRESUPUESTO DE EGRESOS	RECURSO FISCAL	PARTICIPACIONES RAMO 28 2025	FORTAMUN 2025	FISM 2025	CONVENIOS 2025
10000	**SERVICIOS PERSONALES**	**$ 19,303,600.84**	**$ 439,680.00**	**$ 10,684,553.43**	**$ 8,179,367.41**	**$ -**	
11000	**REMUNERACIONES AL PERSONAL DE CARACTER PERMANENTE**	**$ 15,033,054.89**	**$ 1,000.00**	**$ 7,145,305.27**	**$ 7,886,749.62**	**$ -**	
11100	DIETAS	$ -	$ -	$ -	$ -	$ -	
11101	Dietas.	$ -	$ -	$ -		$ -	
11300	SUELDOS BASE AL PERSONAL PERMANENTE	$ 15,033,054.89	$ 1,000.00	$ 7,145,305.27	$ 7,886,749.62	$ -	
11301	Sueldos base al personal permanente	$ 15,033,054.89	$ 1,000.00	$ 7,145,305.27	$ 7,886,749.62	$ -	
12000	**REMUNERACIONES AL PERSONAL DE CARACTER TRANSITORIO**	**$ 640,507.16**	**$ -**	**$ 640,507.16**	**$ -**	**$ -**	
12100	HONORARIOS ASIMILABLES A SALARIOS	$ 640,507.16	$ -	$ 640,507.16	$ -	$ -	
12101	Honorarios Asimilables a Salarios.	$ 640,507.16	$ -	$ 640,507.16	$ -	$ -	
12200	SUELDOS BASE AL PERSONAL EVENTUAL	$ -	$ -	$ -	$ -	$ -	
12201	Sueldo base al personal eventual.	$ -	$ -	$ -	$ -	$ -	
13000	**REMUNERACIONES ADICIONALES Y ESPECIALES**	**$ 1,418,940.50**	**$ -**	**$ 1,140,518.06**	**$ 278,422.44**	**$ -**	**$ -**
13100	PRIMAS POR AÑOS DE SERVICIOS EFECTIVOS PRESTADOS	$ 4,160.93	$ -	$ 4,160.93	$ -	$ -	
13101	Primas por años de servicios efectivos prestados	$ 4,160.93		$ 4,160.93			
13200	PRIMAS DE VACACIONES, DOMINICAL Y GRATIFICACIÓN DE FIN DE AÑO	$ 1,052,512.60	$ -	$ 883,263.21	$ 169,249.39	$ -	
13201	Primas de vacaciones y dominical y Gratificación de fin de Año.	$ 1,052,512.60	$ -	$ 883,263.21	$ 169,249.39	$ -	
13300	HORAS EXTRAORDINARIAS	$ -	$ -	$ -	$ -	$ -	
13301	Remuneraciones por horas extraordinarias.	$ -	$ -	$ -	$ -	$ -	
13400	COMPENSACIONES	$ 362,266.97	$ -	$ 253,093.92	$ 109,173.05	$ -	
13401	Compensaciones.	$ 362,266.97	$ -	$ 253,093.92	$ 109,173.05	$ -	
14000	**SEGURIDAD SOCIAL**	**$ -**	**$ -**	**$ -**	**$ -**	**$ -**	
14100	APORTACIONES DE SEGURIDAD SOCIAL	$ -	$ -	$ -	$ -	$ -	
14101	Aportaciones de seguridad social.	$ -	$ -	$ -	$ -	$ -	

Adriana Toca Perez

Calle Francisco Sarabia S/N
Fco. I. Madero, Dgo. C.P. 34780.
Teléfonos:
(677) 883 0044
(677) 883 0158

MUNICIPIO DE PANUCO DE CORONADO

PRESUPUESTO DE EGRESOS 2025 DEFINITIVO

A	B	C	D	E	F	G	
PARTIDA	NOMBRE DE LA PARTIDA	PRESUPUESTO DE EGRESOS	RECURSO FISCAL	PARTICIPACIONES RAMO 28 2025	FORTAMUN 2025	FISM 2025	CONVENIOS 2025
14300	APORTACIONES AL SISTEMA PARA EL RETIRO	$ -	$ -	$ -	$ -	$ -	
14301	Aportaciones al Sistema de Ahorro para el Retiro.	$ -	$ -	$ -	$ -	$ -	
14400	APORTACIONES PARA SEGUROS.	$ -	$ -	$ -	$ -	$ -	
14401	Aportaciones para Seguros.	$ -	$ -	$ -	$ -	$ -	
15000	**OTRAS PRESTACIONES SOCIALES Y ECONOMICAS**	**$ 2,077,399.29**	**$ 360,000.00**	**$ 1,703,203.94**	**$ 14,195.35**	**$ -**	
15100	CUOTAS PARA EL FONDO DE AHORRO Y FONDO DE TRABAJO	$ 1,198,412.93	$ -	$ 1,198,412.93	$ -	$ -	
15101	Cuotas para el fondo de ahorro del personal.	$ 1,198,412.93	$ -	$ 1,198,412.93	$ -	$ -	
15200	INDEMNIZACIONES	$ 868,986.36	$ 360,000.00	$ 494,791.01	$ 14,195.35	$ -	
15201	Indemnizaciones	$ 868,986.36	$ 360,000.00	$ 494,791.01	$ 14,195.35	$ -	
15300	PRESTACIONES Y HABERES DE RETIRO	$ -	$ -	$ -	$ -	$ -	
15301	Prestaciones de retiro.	$ -	$ -	$ -	$ -	$ -	
15400	Prestaciones Contractuales	$ -	$ -	$ -	$ -	$ -	
15404	Ayuda escolar.	$ -	$ -	$ -	$ -	$ -	
15405	Apoyo familiar.	$ -	$ -	$ -	$ -	$ -	
15406	Dotación de anteojos y Servicio dental.	$ -	$ -	$ -	$ -	$ -	
15407	Apoyo para la superación.	$ -	$ -	$ -	$ -	$ -	
15900	**OTRAS PRESTACIONES SOCIALES Y ECONOMICAS**	**$ 10,000.00**	**$ -**	**$ 10,000.00**	**$ -**	**$ -**	
15901	Otras Prestaciones sociales y economicas	$ 10,000.00	$ -	$ 10,000.00			
16100	**PREVISIONES DE CARÁCTER, LABORAL, ECONOMICA Y DE SEGURIDAD SOCIAL**	**$ 133,699.00**	**$ 78,680.00**	**$ 55,019.00**	**$ -**	**$ -**	
16101	PREVISIONES DE CARÁCTER, LABORAL, ECONOMICA Y DE SEGURIDAD SOCIAL	$ 133,699.00	$ 78,680.00	$ 55,019.00			
20000	**MATERIALES Y SUMINISTROS**	**$ 5,837,646.20**	**$ 390,297.89**	**$ 3,165,861.36**	**$ 2,281,486.95**	**$ -**	**$ -**
21000	**MATERIALES DE ADMINISTRACION, EMISION DE DOCUMENTOS Y ARTICULOS OFICIALES**	**$ 488,069.79**	**$ 107,378.33**	**$ 369,463.45**	**$ 11,228.01**	**$ -**	
21100	MATERIALES, ÚTILES Y EQUIPOS MENORES DE OFICINA	$ 218,342.00	$ 32,378.33	$ 185,963.67	$ -	$ -	

Calle Francisco Sarabia S/N
Fco. I. Madero, Dgo. C.P. 34780.
Teléfonos:
(677) 883 0044
(677) 883 0158

MUNICIPIO DE PANUCO DE CORONADO

PRESUPUESTO DE EGRESOS 2025 DEFINITIVO

A	B	C	D	E	F	G	
PARTIDA	**NOMBRE DE LA PARTIDA**	**PRESUPUESTO DE EGRESOS**	**RECURSO FISCAL**	**PARTICIPACIONES RAMO 28 2025**	**FORTAMUN 2025**	**FISM 2025**	**CONVENIOS 2025**
21101	Materiales, útiles y Equipos Menores de Oficina.	$ 218,342.00	$ 32,378.33	$ 185,963.67	$ -	$ -	
21102	Material para estudios y proyectos.	$ -	$ -	$ -	$ -	$ -	
21200	MATERIALES Y ÚTILES DE IMPRESIÓN Y REPRODUCCIÓN	$ 97,712.20	$ -	$ 97,712.20	$ -	$ -	
21201	Materiales y útiles de impresión y reproducción.	$ 97,712.20	$ -	$ 97,712.20	$ -	$ -	
21400	MATERIALES, ÚTILES Y EQUIPOS MENORES DE TECNOLOGÍAS DE LA INFORMACIÓN Y COMUNICACIONES	$ 5,734.85	$ -	$ 5,734.85	$ -	$ -	
21401	Materiales, Útiles y Equipos Menores de Tecnologías de la Información y Comunicaciones.	$ 5,734.85	$ -	$ 5,734.85	$ -	$ -	
21500	MATERIAL IMPRESO E INFORMACION DIGITAL	$ 20,000.00	$ 20,000.00	$ -	$ -	$ -	
21501	Material impreso e información digital	$ 20,000.00	$ 20,000.00	$ -			
21600	MATERIAL DE LIMPIEZA	$ 146,280.74	$ 55,000.00	$ 80,052.73	$ 11,228.01	$ -	
21601	Material de limpieza.	$ 146,280.74	$ 55,000.00	$ 80,052.73	$ 11,228.01	$ -	
21700	MATERIALES Y ÚTILES DE ENSEÑANZA	$ -	$ -	$ -	$ -	$ -	
21701	Materiales y Útiles de Enseñanza.	$ -	$ -	$ -	$ -	$ -	
22000	**ALIMENTOS Y UTENSILIOS**	**$ 403,428.74**	**$ 95,000.00**	**$ 111,966.23**	**$ 196,462.51**	**$ -**	
22100	PRODUCTOS ALIMENTICIOS PARA PERSONAS	$ 403,428.74	$ 95,000.00	$ 111,966.23	$ 196,462.51	$ -	
22101	Productos alimenticios para personas.	$ 403,428.74	$ 95,000.00	$ 111,966.23	$ 196,462.51	$ -	
22300	UTENSILIOS PARA EL SERVICIO DE ALIMENTACION	$ -	$ -	$ -	$ -	$ -	
22301	PRODUCTOS ALIMENTICIOS PARA PERSONAS	$ -	$ -	$ -	$ -	$ -	
24000	**MATERIALES Y ARTICULOS DE CONSTRUCCION Y DE REPARACION**	**$ -**	**$ -**	**$ -**	**$ -**	**$ -**	
24100	PRODUCTOS MINERALES NO METÁLICOS	$ -	$ -	$ -	$ -	$ -	

Adriana Toca Pérez
Graciela Dali M

H. AYUNTAMIENTO 2025-2028

PÁNUCO DE CORONADO

¡La Unidad nos hace Grandes!

MUNICIPIO DE PANUCO DE CORONADO

PRESUPUESTO DE EGRESOS 2025 DEFINITIVO

A	B	C	D	E	F	G	
PARTIDA	NOMBRE DE LA PARTIDA	PRESUPUESTO DE EGRESOS	RECURSO FISCAL	PARTICIPACIONES RAMO 28 2025	FORTAMUN 2025	FISM 2025	CONVENIOS 2025
24101	Productos minerales no metálicos	$ -	$ -	$ -	$ -	$ -	
24200	CEMENTO Y PRODUCTOS DE CONCRETO	$ -	$ -	$ -	$ -	$ -	
24201	Cemento y productos de concreto	$ -	$ -	$ -	$ -	$ -	
24300	CAL, YESO Y PRODUCTOS DE YESO	$ -	$ -	$ -	$ -	$ -	
24301	Cal, yeso y productos de yeso	$ -	$ -	$ -	$ -	$ -	
25000	**PRODUCTOS QUIMICOS, FARMACEUTICOS Y DE LABORATORIO**	**$ 16,513.63**	**$ -**	**$ 16,513.63**	**$ -**	**$ -**	
25300	MEDICINAS Y PRODUCTOS FARMACEUTICOS	$ 16,513.63	$ -	$ 16,513.63	$ -	$ -	
25301	Medicinas y productos farmaceuticos	$ 16,513.63		$ 16,513.63			
24600	MATERIAL ELÉCTRICO Y ELECTRÓNICO	$ -	$ -	$ -	$ -	$ -	
24601	Material eléctrico y electrónico.	$ -	$ -	$ -	$ -	$ -	
24700	ARTÍCULOS METÁLICOS PARA LA CONSTRUCCIÓN	$ -	$ -	$ -	$ -	$ -	
24701	Artículos metálicos para la construcción	$ -	$ -	$ -	$ -	$ -	
25400	MATERIALES, ACCESORIOS Y SUMINISTROS MÉDICOS	$ -	$ -	$ -	$ -	$ -	
25401	Materiales, accesorios y suministros médicos.	$ -	$ -	$ -	$ -	$ -	
26000	**COMBUSTIBLES, LUBRICANTES Y ADITIVOS**	**$ 4,536,466.84**	**$ 73,297.79**	**$ 2,562,192.28**	**$ 1,900,976.77**	**$ -**	
26100	COMBUSTIBLES, LUBRICANTES Y ADITIVOS	$ 4,536,466.84	$ 73,297.79	$ 2,562,192.28	$ 1,900,976.77	$ -	
26101	Combustibles, Lubricantes y Aditivos.	$ 4,536,466.84	$ 73,297.79	$ 2,562,192.28	$ 1,900,976.77	$ -	
27000	**VESTUARIO, BLANCOS, PRENDAS DE PROTECCION Y ARTICULOS DEPORTIVOS**	**$ 300,294.43**	**$ 112,654.51**	**$ 74,750.39**	**$ 112,889.53**	**$ -**	
27100	VESTUARIO Y UNIFORMES	$ 49,089.52	$ -	$ -	$ 49,089.52	$ -	

Adriana Loca Pérez

Graciela Solina

Calle Francisco Sarabia S/N
Fco. I. Madero, Dgo. C.P. 34780.
Teléfonos:
(677) 883 0044
(677) 883 0158

MUNICIPIO DE PANUCO DE CORONADO

PRESUPUESTO DE EGRESOS 2025 DEFINITIVO

A	B	C	D	E	F	G	
PARTIDA	NOMBRE DE LA PARTIDA	PRESUPUESTO DE EGRESOS	RECURSO FISCAL	PARTICIPACIONES RAMO 28 2025	FORTAMUN 2025	FISM 2025	CONVENIOS 2025
27101	Vestuario y uniformes.	$ 49,089.52	$ -	$ -	$ 49,089.52	$ -	
27200	PRENDAS DE SEGURIDAD Y PROTECCIÓN PERSONAL	$ 86,526.92	$ 420.00	$ 22,306.91	$ 63,800.01	$ -	
27201	Prendas de seguridad y protección personal.	$ 86,526.92	$ 420.00	$ 22,306.91	$ 63,800.01	$ -	
27300	ARTÍCULOS DEPORTIVOS	$ 164,677.99	$ 112,234.51	$ 52,443.48	$ -	$ -	
27301	Artículos deportivos.	$ 164,677.99	$ 112,234.51	$ 52,443.48	$ -	$ -	
27500	BLANCOS Y OTROS PRODUCTOS TEXTILES, EXCEPTO PRENDAS DE VESTIR	$ -	$ -	$ -	$ -	$ -	
27501	Blancos y otros productos textiles, excepto prendas de vestir.	$ -	$ -	$ -	$ -	$ -	
28000	**MATERIALES Y SUMINISTROS PARA SEGURIDAD**	**$ 22,948.13**	**$ -**	**$ -**	**$ 22,948.13**	**$ -**	
28200	MATERIALES DE SEGURIDAD PUBLICA	$ 5,458.00	$ -	$ -	$ 5,458.00	$ -	
28201	Materiales de seguridad publica	$ 5,458.00	$ -	$ -	$ 5,458.00		
28300	**MATERIALES Y SUMINISTROS PARA SEGURIDAD**	**$ 17,490.13**	**$ -**	**$ -**	**$ 17,490.13**	**$ -**	
28301	MATERIALES DE SEGURIDAD PUBLICA	$ 17,490.13	$ -	$ -	$ 17,490.13	$ -	
29000	**HERRAMIENTAS, REFACCIONES Y ACCESORIOS MENORES**	**$ 69,924.64**	**$ 1,967.26**	**$ 30,975.38**	**$ 36,982.00**	**$ -**	
29100	HERRAMIENTAS MENORES	$ 67,587.36	$ 1,967.26	$ 28,638.10	$ 36,982.00	$ -	
29101	Herramientas menores.	$ 67,587.36	$ 1,967.26	$ 28,638.10	$ 36,982.00	$ -	
29400	REFACCIONES Y ACCESORIOS MENORES DE EQUIPO DE COMPUTO Y TECNOLOGIA DE LA	$ -	$ -	$ -	$ -	$ -	
29401	Refacciones y accesorios menores de equipo de cómputo y tecnologías de la información	$ -	$ -	$ -			
29800	REFACCIONES Y ACCESORIOS MENORES DE MAQUINARIA Y OTROS EQUIPOS	$ 2,337.28	$ -	$ 2,337.28	$ -	$ -	
29801	Refacciones y accesorios menores de maquinaria y otros equipos	$ 2,337.28	$ -	$ 2,337.28			
30000	**SERVICIOS GENERALES**	**$ 15,502,983.52**	**$ 5,666,909.61**	**$ 8,025,433.54**	**$ 1,794,940.64**	**$ 15,540.81**	**$ 158.92**
31000	**SERVICIOS BASICOS**	**$ 1,705,457.13**	**$ 698,121.67**	**$ 698,747.19**	**$ 308,588.27**	**$ -**	**$ -**

Adriana Toca Pérez
Graciela Rodríguez

H. AYUNTAMIENTO 2025-2028

PÁNUCO DE CORONADO

¡La Unidad nos hace Grandes!

MUNICIPIO DE PANUCO DE CORONADO

PRESUPUESTO DE EGRESOS 2025 DEFINITIVO

A	B	C	D	E	F	G	
PARTIDA	NOMBRE DE LA PARTIDA	PRESUPUESTO DE EGRESOS	RECURSO FISCAL	PARTICIPACIONES RAMO 28 2025	FORTAMUN 2025	FISM 2025	CONVENIOS 2025
31100	ENERGÍA ELÉCTRICA	$ 1,694,603.52	$ 689,000.00	$ 697,015.25	$ 308,588.27	$ -	$ -
31101	Energía eléctrica.	$ 1,694,603.52	$ 689,000.00	$ 697,015.25	$ 308,588.27	$ -	
31200	GAS	$ -	$ -	$ -	$ -	$ -	
31201	Gas.	$ -	$ -	$ -	$ -	$ -	
31300	AGUA	$ -	$ -	$ -	$ -	$ -	
31301	Agua.	$ -	$ -	$ -	$ -	$ -	
31400	TELEFONÍA TRADICIONAL	$ 9,121.67	$ 9,121.67	$ -	$ -	$ -	
31401	Telefonía Tradicional	$ 9,121.67	$ 9,121.67	$ -	$ -	$ -	
31500	TELEFONÍA CELULAR	$ 1,200.00	$ -	$ 1,200.00	$ -	$ -	
31501	Telefonía celular.	$ 1,200.00	$ -	$ 1,200.00	$ -	$ -	
31601	Servicios de telecomunicaciones y satelitales	$ -		$ -			
31700	SERVICIOS DE ACCESO A INTERNTET, REDES Y PROCESAMIENTO DE INFORMACION	$ -	$ -	$ -	$ -	$ -	
31701	Servicios de acceso a internet, redes y procesamiento de informacion	$ -	$ -	$ -			
31800	SERVICIOS POSTALES Y TELEGRÁFICOS	$ 531.94	$ -	$ 531.94	$ -	$ -	
31801	Servicio postal y Telegráfico	$ 531.94		$ 531.94	$ -	$ -	
32000	**SERVICIOS DE ARRENDAMIENTO**	**$ 514,528.70**	**$ 429,167.84**	**$ 85,360.86**	**$ 996.70**	**$ -**	
32200	ARRENDAMIENTO DE EDIFICIOS	$ 453,503.50	$ 429,167.84	$ 24,335.66	$ -	$ -	
32201	Arrendamiento de edificios.	$ 453,503.50	$ 429,167.84	$ 24,335.66	$ -	$ -	
32300	ARRENDAMIENTO DE MOBILIARIO Y EQUIPO DE ADMINISTRACION	$ 40,333.20	$ -	$ 40,333.20	$ -	$ -	
32301	Arrendamiento de mobiliario y equipo de administracion	$ 40,333.20		$ 40,333.20			
32500	ARRENDAMIENTO DE EQUIPO DE TRANSPORTE	$ 10,600.00	$ -	$ 10,600.00	$ -	$ -	
32501	Arrendamiento de equipo de transporte	$ 10,600.00		$ 10,600.00	$ -	$ -	
32600	ARRENDAMIENTO DE MAQUINARIA, OTROS EQUIPOS Y HERRAMIENTAS	$ 10,092.00	$ -	$ 10,092.00	$ -	$ -	

Adriana Toca Pérez

Graciela Adrián

Lic. Raquel Jose Angel Rodriguez

Calle Francisco Sarabia S/N
Fco. I. Madero, Dgo. C.P. 34780.
Teléfonos:
(677) 883 0044
(677) 883 0158

MUNICIPIO DE PANUCO DE CORONADO

PRESUPUESTO DE EGRESOS 2025 DEFINITIVO

A	B	C	D	E	F	G	
PARTIDA	NOMBRE DE LA PARTIDA	PRESUPUESTO DE EGRESOS	RECURSO FISCAL	PARTICIPACIONES RAMO 28 2025	FORTAMUN 2025	FISM 2025	CONVENIOS 2025
32601	Arrendamiento de Equipo de Maquinaria otros Equipos y Herramientas.	$ 10,092.00	$ -	$ 10,092.00	$ -	$ -	
32900	OTROS ARRENDAMIENTOS	$ -	$ -	$ -	$ -	$ -	
32901	Otros Arrendamientos	$ -	$ -	$ -	$ -	$ -	
33000	**SERVICIOS PROFESIONALES, CIENTÍFICOS, TÉCNICOS Y OTROS SERVICIOS**	**$ 857,037.29**	**$ 46,400.00**	**$ 809,640.59**	**$ -**	**$ -**	
33100	SERVICIOS LEGALES, DE CONTABILIDAD, AUDITORÍA Y RELACIONADOS	$ 764,899.99	$ 46,400.00	$ 718,499.99	$ -	$ -	
33101	Servicios legales, de contabilidad, auditoría y relacionados	$ 764,899.99	$ 46,400.00	$ 718,499.99		$ -	
33201	Servicios de diseño, arquitectura, ingenieria y actividades relacionadas	$ -		$ -	$ -	$ -	
33300	SERVICIOS DE CONSULTORIA ADMINISTRATIVA, PROCESOS, TECNICA Y EN TECNOLOGIAS DE LA	$ 89,490.62		$ 89,490.62	$ -		
33301	Servicios de consultoria administrativa,proceso, tecnica y en tecnologias de la informacion	$ 89,490.62	$ -	$ 89,490.62			
33600	SERVICIOS DE APOYO ADMINISTRATIVO, FOTOCOPIADO E IMPRESIÓN	$ 2,646.68	$ -	$ 1,649.98	$ 996.70		
33601	Servicios de apoyo administrativo, fotocopiado e impresión	$ 2,646.68		$ 1,649.98	$ 996.70		
34000	**SERVICIOS FINANCIEROS, BANCARIOS Y COMERCIALES**	**$ 95,633.95**	**$ 3,000.00**	**$ 38,987.39**	**$ 53,447.04**	**$ 40.60**	**$ 158.92**
34100	SERVICIOS FINANCIEROS Y BANCARIOS	$ 6,800.32	$ 3,000.00	$ 3,432.60	$ 168.20	$ 40.60	$ 158.92
34101	Servicios bancarios y financieros.	$ 6,800.32	$ 3,000.00	$ 3,432.60	$ 168.20	$ 40.60	$ 158.92
34500	SEGURO DE BIENES PATRIMONIALES	$ 73,733.63	$ -	$ 23,954.79	$ 49,778.84	$ -	
34501	Seguros de bienes patrimoniales.	$ 73,733.63	$ -	$ 23,954.79	$ 49,778.84	$ -	
34700	FLETES Y MANIOBRAS	$ 15,100.00	$ -	$ 11,600.00	$ 3,500.00	$ -	
34701	Fletes y maniobras.	$ 15,100.00	$ -	$ 11,600.00	$ 3,500.00	$ -	
35000	**SERVICIOS DE INSTALACION, REPARACION, MANTENIMIENTO Y CONSERVACION**	**$ 5,303,512.92**	**$ 1,278,320.00**	**$ 2,684,609.59**	**$ 1,325,083.12**	**$ 15,500.21**	
35100	CONSERVACIÓN Y MANTENIMIENTO MENOR DE INMUEBLES	$ 3,653,477.40	$ 1,220,000.00	$ 2,038,991.74	$ 394,485.66	$ -	
35101	Mantenimiento y conservación menor de inmuebles.	$ 3,653,477.40	$ 1,220,000.00	$ 2,038,991.74	$ 394,485.66	$ -	

Adriana Loca Perez

MUNICIPIO DE PANUCO DE CORONADO

PRESUPUESTO DE EGRESOS 2025 DEFINITIVO

A	B	C	D	E	F	G	
PARTIDA	NOMBRE DE LA PARTIDA	PRESUPUESTO DE EGRESOS	RECURSO FISCAL	PARTICIPACIONES RAMO 28 2025	FORTAMUN 2025	FISM 2025	CONVENIOS 2025
35200	INSTALACIÓN, REPARACIÓN Y MANTENIMIENTO DE MOBILIARIO Y EQUIPO DE ADMINISTRACIÓN, EDUCACIONAL Y RECREATIVO	$ -	$ -	$ -	$ -	$ -	
35201	Instalación, Reparación y Mantenimiento de Mobiliario y Equipo de Administración, Educacional y Recreativo.	$ -	$ -		$ -	$ -	
35300	INSTALACIÓN, REPARACIÓN Y MANTENIMIENTO DE EQUIPO DE CÓMPUTO Y TECNOLOGÍA DE LA INFORMACIÓN	$ 1,730.01	$ -	$ 1,730.01	$ -	$ -	
35301	Instalación, Reparación y Mantenimiento de Equipo de Cómputo y Tecnología de la Información	$ 1,730.01	$ -	$ 1,730.01	$ -	$ -	
35500	REPARACIÓN Y MANTENIMIENTO DE EQUIPO DE TRANSPORTE	$ 1,275,101.17	$ 56,000.00	$ 308,217.51	$ 895,383.45	$ 15,500.21	
35501	Reparación y Mantenimiento de Equipo de Transporte.	$ 1,275,101.17	$ 56,000.00	$ 308,217.51	$ 895,383.45	$ 15,500.21	
35700	INSTALACIÓN, REPARACIÓN Y MANTENIMIENTO DE MAQUINARIA, OTROS EQUIPOS Y HERRAMIENTA	$ 370,884.34	$ -	$ 335,670.33	$ 35,214.01	$ -	
35701	Instalación, Reparación y Mantenimiento de Maquinarias, Otros Equipos y Herramientas.	$ 370,884.34	$ -	$ 335,670.33	$ 35,214.01	$ -	
35900	SERVICIOS DE JARDINERIA Y FUMIGACION	$ 2,320.00	$ 2,320.00	$ -	$ -	$ -	
35901	Servicios de Jardineria y fumigacion	$ 2,320.00	$ 2,320.00	$ -			
36000	**SERVICIOS DE COMUNICACION SOCIAL Y PUBLICIDAD**	**$ 51,000.00**	**$ -**	**$ 51,000.00**	**$ -**	**$ -**	
36100	DIFUSION POR RADIO, TELEVISIÓN Y OTROS MEDIOS DE MENSAJES SOBRE PROGRAMAS Y ACTIVIDADES GUBERNAMENTALES	**$ 51,000.00**	**$ -**	**$ 51,000.00**	**$ -**	**$ -**	
36101	Difusión por Radio, Televisión y Otros Medios de Mensajes sobre Programas y Actividades Gubernamentales	$ 51,000.00	$ -	$ 51,000.00	$ -	$ -	
36300	SERVICIOS DE CREATIVIDAD, REPRODUCCION Y PRODUCCION DE PUBLICIDAD, EXCEPTO INTERNET	$ -	$ -	$ -	$ -	$ -	
36301	Servicios de creatividad, reproduccion y produccion de publicidad, excepto internet	$ -		$ -			

MUNICIPIO DE PANUCO DE CORONADO

PRESUPUESTO DE EGRESOS 2025 DEFINITIVO

A	B	C	D	E	F	G	
PARTIDA	NOMBRE DE LA PARTIDA	PRESUPUESTO DE EGRESOS	RECURSO FISCAL	PARTICIPACIONES RAMO 28 2025	FORTAMUN 2025	FISM 2025	CONVENIOS 2025
37000	**SERVICIOS DE TRASLADO Y VIATICOS**	**$ 130,335.92**	**$ 4,235.00**	**$ 116,105.91**	**$ 9,995.01**	**$ -**	
37100	PASAJES AÉREOS	$ 21,692.90	$ -	$ 21,692.90	$ -	$ -	
37101	Pasajes aéreos.	$ 21,692.90	$ -	$ 21,692.90	$ -	$ -	
37200	PASAJES TERRESTRES	$ 3,742.50	$ -	$ 3,742.50	$ -	$ -	
37201	Pasajes terrestres.	$ 3,742.50	$ -	$ 3,742.50	$ -	$ -	
37500	VIATICOS EN EL PAIS	$ 104,900.52	$ 4,235.00	$ 90,670.51	$ 9,995.01	$ -	
37501	Viáticos en el pais	$ 104,900.52	$ 4,235.00	$ 90,670.51	$ 9,995.01	$ -	
37600	VIATICOS EN EL EXTRANJERO	$ -	$ -	$ -	$ -	$ -	
37601	Viaticos en el extranjero	$ -	$ -	$ -	$ -	$ -	
38000	**SERVICIOS OFICIALES**	**$ 6,030,554.02**	**$ 3,082,232.93**	**$ 2,948,321.09**	**$ -**	**$ -**	
38100	**GASTOS DE CEREMONIAL**	**$ -**	**$ -**	**$ -**	**$ -**	**$ -**	
38101	Gastos de ceremonial	$ -	$ -	$ -			
38200	GASTOS DE ORDEN SOCIAL Y CULTURAL	$ 6,030,554.02	$ 3,082,232.93	$ 2,948,321.09	$ -	$ -	
38201	Gastos de orden social y cultural.	$ 6,030,554.02	$ 3,082,232.93	$ 2,948,321.09	$ -	$ -	
38500	GASTOS DE REPRESENTACIÓN	$ -	$ -	$ -	$ -	$ -	
38501	Gastos de representación	$ -	$ -	$ -	$ -	$ -	
39000	**OTROS SERVICIOS GENERALES**	**$ 814,923.59**	**$ 125,432.17**	**$ 592,660.92**	**$ 96,830.50**	**$ -**	
39100	SERVICIOS FUNERARIOS Y DE CEMENTERIOS	$ -	$ -	$ -	$ -	$ -	
39101	Servicios Funerarios y de Cementerios.	$ -		$ -	$ -	$ -	
39200	IMPUESTOS Y DERECHOS	$ 99,834.00	$ 23,600.00	$ 4,949.00	$ 71,285.00	$ -	
39201	Impuestos y derechos.	$ 99,834.00	$ 23,600.00	$ 4,949.00	$ 71,285.00	$ -	

Adriana Toca Pérez

Graciela Salinas

MUNICIPIO DE PANUCO DE CORONADO

PRESUPUESTO DE EGRESOS 2025 DEFINITIVO

A	B	C	D	E	F	G	
PARTIDA	NOMBRE DE LA PARTIDA	PRESUPUESTO DE EGRESOS	RECURSO FISCAL	PARTICIPACIONES RAMO 28 2025	FORTAMUN 2025	FISM 2025	CONVENIOS 2025
39400	SENTENCIAS Y RESOLUCIONES POR AUTORIDAD COMPETENTE	$ 7,524.51	$ -	$ 7,524.51	$ -	$ -	$ -
39401	Setencias y resoluciones por autoridad competente	$ 7,524.51	$ -	$ 7,524.51			
39500	PENAS, MULTAS, ACCESORIOS Y ACTUALIZACIONES	$ 379,690.00	$ -	$ 379,690.00	$ -	$ -	
39501	Penas, multas, accesorios y actualizaciones	$ 379,690.00	$ -	$ 379,690.00			
39600	OTROS GASTOS POR RESPONSABILIDADES	$ -	$ -	$ -	$ -	$ -	
39601	Otros gastos por responsabilidades	$ -	$ -	$ -	$ -	$ -	
39900	OTROS SERVICIOS GENERALES	$ 327,875.08	$ 101,832.17	$ 200,497.41	$ 25,545.50	$ -	
39901	Otros servicios generales.	$ 327,875.08	$ 101,832.17	$ 200,497.41	$ 25,545.50	$ -	
40000	**TRANSFERENCIAS, ASIGNACIONES, SUBSIDIOS Y OTRAS AYUDAS**	**$ 11,568,749.39**	**$ 2,055,892.03**	**$ 9,512,857.36**	$ -	$ -	
42000	**TRANSFERENCIAS AL RESTO DEL SECTOR PÚBLICO**	$ -	$ -	$ -	$ -	$ -	
42100	TRANSFERENCIAS OTORGADAS A ENTIDADES PARAESTATALES NO EMPRESARIALES Y NO FINANCIERAS	$ -	$ -	$ -	$ -	$ -	
42101	Transferencias Otorgadas a Entidades Paraestatales no Empresariales y no Financieras	$ -	$ -	$ -	$ -	$ -	
43000	**SUBSIDIOS Y SUBVENCIONES**	**$ 131,040.00**	**$ 104,566.00**	**$ 26,474.00**	$ -	$ -	
43900	OTROS SUBSIDIOS	$ 131,040.00	$ 104,566.00	$ 26,474.00			
43901	Otros subsidios	$ 131,040.00	$ 104,566.00	$ 26,474.00			
44000	**AYUDAS SOCIALES**	**$ 7,194,826.92**	**$ 1,852,060.41**	**$ 5,342,766.51**	$ -	$ -	
44100	AYUDAS SOCIALES A PERSONAS	$ 6,941,842.91	$ 1,642,060.41	$ 5,299,782.50	$ -	$ -	
44101	Ayudas sociales a personas	$ 6,941,842.91	$ 1,642,060.41	$ 5,299,782.50	$ -	$ -	
44200	Becas y otras ayudas para programas de capacitación.	$ -	$ -	$ -	$ -	$ -	
44201	Becas y otras ayudas para programas de capacitación.	$ -	$ -	$ -	$ -	$ -	
44300	Ayudas sociales a instituciones de enseñanza.	$ 246,984.01	$ 210,000.00	$ 36,984.01	$ -	$ -	
44301	Ayudas sociales a instituciones de enseñanza.	$ 246,984.01	$ 210,000.00	$ 36,984.01	$ -	$ -	
44500	AYUDAS SOCIALES A INSTITUCIONES SIN FINES DE LUCRO	$ 6,000.00	$ -	$ 6,000.00	$ -	$ -	

MUNICIPIO DE PANUCO DE CORONADO

PRESUPUESTO DE EGRESOS 2025 DEFINITIVO

A	B	C	D	E	F	G	
PARTIDA	NOMBRE DE LA PARTIDA	PRESUPUESTO DE EGRESOS	RECURSO FISCAL	PARTICIPACIONES RAMO 28 2025	FORTAMUN 2025	FISM 2025	CONVENIOS 2025
44501	Ayudas sociales a instituciones sin fines de lucro	$ 6,000.00	$ -	$ 6,000.00	$ -	$ -	
44800	AYUDAS POR DESASTRES NATURALES Y OTROS SINIESTROS	$ -	$ -	$ -	$ -	$ -	
44801	Ayudas por desastres naturales y otros siniestros	$ -	$ -	$ -	$ -	$ -	
45000	**PENSIONES Y JUBILACIONES**	**$ -**	**$ -**	**$ -**	**$ -**	**$ -**	
45200	JUBILACIONES	$ -	$ -	$ -	$ -	$ -	
45201	Jubilaciones	$ -	$ -	$ -	$ -	$ -	
48000	**DONATIVOS**	**$ 4,242,882.47**	**$ 99,265.62**	**$ 4,143,616.85**	**$ -**	**$ -**	
48100	Donativos a instituciones sin fines de lucro.	$ 4,242,882.47	$ 99,265.62	$ 4,143,616.85	$ -	$ -	
48101	Donativos a instituciones sin fines de lucro.	$ 4,242,882.47	$ 99,265.62	$ 4,143,616.85	$ -	$ -	
50000	**BIENES MUEBLES, INMUEBLES E INTANGIBLES**	**$ 271,188.00**	**$ 25,700.00**	**$ 4,999.00**	**$ 240,489.00**	**$ -**	
51000	**MOBILIARIO Y EQUIPO DE ADMINISTRACION**	**$ 54,848.00**	**$ 25,700.00**	**$ 4,999.00**	**$ 24,149.00**	**$ -**	
51100	MUEBLES DE OFICINA Y ESTANTERIA	$ 25,700.00	$ 25,700.00	$ -	$ -	$ -	
51101	Muebles de oficina y estanteria	$ 25,700.00	$ 25,700.00	$ -	$ -		
51200	MUEBLES, EXCEPTO DE OFICINA Y ESTANTERIA	$ -	$ -	$ -	$ -	$ -	
51201	Muebles, excepto de oficina y estantería.	$ -	$ -	$ -	$ -	$ -	
51300	BIENES ARTÍSTICOS, CULTURALES Y CIENTÍFICOS	$ -	$ -	$ -	$ -	$ -	
51301	Bienes artísticos, culturales y científicos.	$ -	$ -	$ -	$ -	$ -	
51500	EQUIPO DE COMPUTO Y TECNÓLOGIA DE LA INFORMACIÓN	$ 9,998.00	$ -	$ 4,999.00	$ 4,999.00	$ -	
51501	Equipo de computo y tecnología de la información	$ 9,998.00	$ -	$ 4,999.00	$ 4,999.00		
51900	OTRO MOBILIARIO Y EQUIPO DE ADMINISTRACIÓN	$ 19,150.00	$ -	$ -	$ 19,150.00	$ -	
51901	Otro mobiliario y equipo de administración.	$ 19,150.00	$ -	$ -	$ 19,150.00	$ -	
52000	**MOBILIARIO Y EQUIPO EDUCACIONAL Y RECREATIVO**	**$ -**	**$ -**	**$ -**	**$ -**	**$ -**	
52100	EQUIPOS Y APARATOS AUDIOVISUALES	$ -	$ -	$ -	$ -	$ -	
52101	Equipos y aparatos audiovisuales.	$ -	$ -	$ -	$ -	$ -	

MUNICIPIO DE PANUCO DE CORONADO

PRESUPUESTO DE EGRESOS 2025 DEFINITIVO

A	B	C	D	E	F	G	
PARTIDA	NOMBRE DE LA PARTIDA	PRESUPUESTO DE EGRESOS	RECURSO FISCAL	PARTICIPACIONES RAMO 28 2025	FORTAMUN 2025	FISM 2025	CONVENIOS 2025
52200	APARATOS DEPORTIVOS.	$ -	$ -	$ -	$ -	$ -	
52201	Aparatos deportivos.	$ -	$ -	$ -	$ -	$ -	
52300	CÁMARAS FOTOGRÁFICAS Y DE VIDEO.	$ -	$ -	$ -	$ -	$ -	
52301	Cámaras fotográficas y de video.	$ -	$ -	$ -	$ -	$ -	
52900	OTRO MOBILIARIO Y EQUIPO EDUCACIONAL Y RECREATIVO	$ -	$ -	$ -	$ -	$ -	
52901	Otro mobiliario y equipo educacional y recreativo	$ -	$ -	$ -	$ -	$ -	
53000	**EQUIPO E INSTRUMENTAL MEDICO Y DE LABORATORIO**	**$ -**	**$ -**	**$ -**	**$ -**	**$ -**	
53100	EQUIPO MÉDICO Y DE LABORATORIO.	$ -	$ -	$ -	$ -	$ -	
53101	Equipo médico y de laboratorio.	$ -	$ -	$ -	$ -	$ -	
53200	INSTRUMENTAL MÉDICO Y DE LABORATORIO.	$ -	$ -	$ -	$ -	$ -	
53201	Instrumental médico y de laboratorio.	$ -	$ -	$ -	$ -	$ -	
54000	**VEHICULOS Y EQUIPO DE TRANSPORTE**	**$ -**	**$ -**	**$ -**	**$ -**	**$ -**	
54100	AUTOMOVILES Y EQUIPO TERRESTRE	$ -	$ -	$ -	$ -	$ -	
54101	Vehículos y equipo terrestre	$ -	$ -	$ -	$ -	$ -	
54200	CARROCERIAS Y REMOLQUES.	$ -	$ -	$ -	$ -	$ -	
54201	Carrocerías y remolques.	$ -	$ -	$ -	$ -	$ -	
54900	OTROS EQUIPOS DE TRANSPORTE.	$ -	$ -	$ -	$ -	$ -	
54901	Otros equipos de transporte.	$ -	$ -	$ -	$ -	$ -	
55000	**EQUIPO DE DEFENSA Y SEGURIDAD**	**$ 210,540.00**	**$ -**	**$ -**	**$ 210,540.00**	**$ -**	
55100	EQUIPO DE DEFENSA Y SEGURIDAD	$ 210,540.00	$ -	$ -	$ 210,540.00	$ -	
55101	Equipo de defensa y seguridad	$ 210,540.00	$ -	$ -	$ 210,540.00	$ -	
56000	**MAQUINARIA, OTROS EQUIPOS Y HERRAMIENTAS**	**$ 5,800.00**	**$ -**	**$ -**	**$ 5,800.00**	**$ -**	**$ -**
56300	MAQUINARIA Y EQUIPO DE CONSTRUCCIÓN.	$ -	$ -	$ -	$ -	$ -	

MUNICIPIO DE PANUCO DE CORONADO

PRESUPUESTO DE EGRESOS 2025 DEFINITIVO

A	B	C	D	E	F	G	
PARTIDA	NOMBRE DE LA PARTIDA	PRESUPUESTO DE EGRESOS	RECURSO FISCAL	PARTICIPACIONES RAMO 28 2025	FORTAMUN 2025	FISM 2025	CONVENIOS 2025
56301	Maquinaria y equipo de construcción.	$ -	$ -			$ -	
56400	SISTEMA DE AIRE ACONDICIONADO, CALEFACCIÓN Y DE REFRIGERACIÓN INDUSTRIAL Y COMERCIAL	$ -	$ -	$ -	$ -	$ -	
56401	Sistemas de aire acondicionado, calefacción y de refrigeración industrial y comercial.	$ -	$ -	$ -	$ -	$ -	
56500	EQUIPO DE COMUNICACIÓN Y TELECOMUNICACIÓN	$ -	$ -	$ -	$ -	$ -	
56501	Equipo de comunicación y telecomunicación	$ -	$ -	$ -	$ -	$ -	
56700	HERRAMIENTAS Y MÁQUINAS HERRAMIENTA.	$ -	$ -	$ -	$ -	$ -	
56701	Herramientas y máquinas herramienta.	$ -	$ -	$ -	$ -	$ -	
56900	OTROS EQUIPOS	$ 5,800.00	$ -	$ -	$ 5,800.00	$ -	
56901	Otros equipos	$ 5,800.00	$ -	$ -	$ 5,800.00	$ -	
58000	**BIENES INMUEBLES**	$ -	$ -	$ -	$ -	$ -	
58100	TERRENOS.	$ -	$ -	$ -	$ -	$ -	
58101	Terrenos.	$ -	$ -	$ -	$ -	$ -	
58300	EDIFICIOS NO RESIDENCIALES.	$ -	$ -	$ -	$ -	$ -	
58301	Edificios no residenciales.	$ -	$ -	$ -	$ -	$ -	
59000	**ACTIVOS INTANGIBLES**	$ -	$ -	$ -	$ -	$ -	
59100	SOFTWARE.	$ -	$ -	$ -	$ -	$ -	
59101	Software.	$ -	$ -	$ -	$ -	$ -	
60000	**INVERSION PUBLICA**	$ 14,402,269.88	$ 700,000.00	$ 3,320,794.28	$ -	$ 10,169,159.52	$ 212,316.08
61000	**OBRA PUBLICA EN BIENES DE DOMINIO PUBLICO**	$ 14,265,869.88	$ 700,000.00	$ 3,184,394.28	$ -	$ 10,169,159.52	$ 212,316.08
61100	EDIFICACIÓN HABITACIONAL	$ 266,592.13	$ 266,592.13	$ -	$ -	$ -	$ -
61101	Vivienda terminada.	$ -	$ -	$ -	$ -	$ -	
61102	Vivienda progresiva.	$ -	$ -	$ -	$ -	$ -	

MUNICIPIO DE PANUCO DE CORONADO

PRESUPUESTO DE EGRESOS 2025 DEFINITIVO

A	B	C	D	E	F	G	
PARTIDA	NOMBRE DE LA PARTIDA	PRESUPUESTO DE EGRESOS	RECURSO FISCAL	PARTICIPACIONES RAMO 28 2025	FORTAMUN 2025	FISM 2025	CONVENIOS 2025
61103	Mejoramiento de vivienda.	$ 266,592.13	$ 266,592.13	$ -	$ -	$ -	
61104	Pie de casa.	$ -	$ -	$ -	$ -	$ -	
61105	Lote de material.	$ -	$ -	$ -	$ -	$ -	
61106	Proyectos para vivienda.	$ -	$ -	$ -	$ -	$ -	
61200	EDIFICACIÓN NO HABITACIONAL	$ -	$ -	$ -	$ -	$ -	$ -
61201	Parques y naves industriales.	$ -	$ -	$ -	$ -	$ -	
61202	Plantas procesadoras.	$ -	$ -	$ -	$ -	$ -	
61203	Talleres industriales.	$ -	$ -	$ -	$ -	$ -	
61204	Centros de acopio y distribución.	$ -	$ -	$ -	$ -	$ -	
61205	Infraestructura para la producción.	$ -	$ -	$ -	$ -		
61206	Espacios deportivos, recreativos y turísticos.	$ -	$ -	$ -	$ -	$ -	$ -
61207	Infraestructura educativa.	$ -	$ -	$ -	$ -	$ -	$ -
61208	Infraestructura en salud.	$ -	$ -	$ -	$ -	$ -	
61209	Instalaciones públicas.	$ -	$ -	$ -	$ -	$ -	
61210	Estudios y proyectos no habitacionales.	$ -	$ -	$ -	$ -	$ -	
61300	CONSTRUCCIÓN DE OBRAS PARA EL ABASTECIMIENTO DE AGUA, PETRÓLEO, GAS, ELECTRICIDAD Y TELECOMUNICACIONES.	$ 10,588,272.38	$ 1,273.50	$ 600,000.00	$ -	$ 9,986,998.88	$ -
61301	Extracción, conducción y suministro de agua.	$ -	$ -	$ -	$ -	$ -	
61302	Generación y suministro de energía eléctrica	$ -	$ -	$ -	$ -	$ -	
61303	Telecomunicaciones.	$ -	$ -	$ -	$ -	$ -	
61304	Proyectos de abastecimiento de agua, electricidad y telecomunicaciones.	$ -	$ -	$ -	$ -	$ -	$ -
61305	Agua potable.	$ 9,291,292.26	$ 1,273.50	$ 600,000.00	$ -	$ 8,690,018.76	
61306	Alcantarillado.	$ -	$ -	$ -	$ -	$ -	
61307	Drenajes.	$ 1,296,980.12	$ -	$ -	$ -	$ 1,296,980.12	

Calle Francisco Sarabia S/N
Fco. I. Madero, Dgo. C.P. 34780.
Teléfonos:
(677) 883 0044
(677) 883 0158

MUNICIPIO DE PANUCO DE CORONADO

PRESUPUESTO DE EGRESOS 2025 DEFINITIVO

A	B	C	D	E	F	G	
PARTIDA	NOMBRE DE LA PARTIDA	PRESUPUESTO DE EGRESOS	RECURSO FISCAL	PARTICIPACIONES RAMO 28 2025	FORTAMUN 2025	FISM 2025	CONVENIOS 2025
61308	Letrinas.	$ -	$ -	$ -	$ -	$ -	
61400	DIVISIÓN DE TERRENOS Y CONSTRUCCIÓN DE OBRAS URBANAS.	$ 3,411,005.37	$ 432,134.37	$ 2,584,394.28	$ -	$ 182,160.64	$ 212,316.08
61401	División de terrenos.	$ -	$ -	$ -	$ -	$ -	
61402	Obras de urbanización.	$ 3,411,005.37	$ 432,134.37	$ 2,584,394.28	$ -	$ 182,160.64	$ 212,316.08
61403	Proyectos de división y urbanización.	$ -	$ -	$ -	$ -	$ -	
61500	CONSTRUCCIÓN DE VIAS DE COMUNICACIÓN	$ -	$ -	$ -	$ -	$ -	$ -
61501	Carreteras, autopistas y aeropistas.	$ -	$ -	$ -	$ -	$ -	
61502	Caminos rurales.	$ -	$ -	$ -	$ -	$ -	
61503	Puentes y pasos a desnivel.	$ -	$ -	$ -	$ -	$ -	$ -
61504	Proyectos de vías de comunicación.	$ -	$ -	$ -	$ -	$ -	
61600	OTRAS CONSTRUCCIONES DE INGENIERÍA CIVIL U OBRA PESADA	$ -	$ -	$ -	$ -	$ -	
61601	Presas y represas.	$ -	$ -	$ -	$ -	$ -	
61605	Otras construcciones	$ -	$ -	$ -	$ -	$ -	
61606	Proyectos especiales	$ -	$ -	$ -	$ -	$ -	
61700	INSTALACIONES Y EQUIPAMIENTO EN CONSTRUCCIONES	$ -	$ -	$ -	$ -	$ -	
61701	Equipamientos de salud.	$ -	$ -	$ -	$ -	$ -	
61702	Equipamientos educativos.	$ -	$ -	$ -	$ -	$ -	
61703	Equipamientos deportivos y recreativos.	$ -	$ -	$ -	$ -	$ -	
61704	Equipamientos turísticos y culturales.	$ -	$ -	$ -	$ -	$ -	
61705	Equipamientos asistenciales.	$ -	$ -	$ -	$ -	$ -	
61706	Proyectos de instalaciones y equipamientos.	$ -	$ -	$ -	$ -	$ -	
61900	TRABAJOS DE ACABADOS EN EDIFICACIONES Y OTROS TRABAJOS ESPECIALIZADOS	$ -	$ -	$ -	$ -	$ -	
61901	Preparación de terrenos.	$ -	$ -	$ -	$ -	$ -	
61902	Arrendamiento de maquinaria y equipo.	$ -	$ -	$ -	$ -	$ -	

Adriana Loza Pérez

MUNICIPIO DE PANUCO DE CORONADO

PRESUPUESTO DE EGRESOS 2025 DEFINITIVO

A	B	C	D	E	F	G	
PARTIDA	NOMBRE DE LA PARTIDA	PRESUPUESTO DE EGRESOS	RECURSO FISCAL	PARTICIPACIONES RAMO 28 2025	FORTAMUN 2025	FISM 2025	CONVENIOS 2025
61903	Instalaciones, terminados y acabados finales.	$ -	$ -	$ -	$ -	$ -	
61904	Proyectos de instalación y equipamientos.	$ -	$ -	$ -	$ -	$ -	
62000	**OBRA PUBLICA EN BIENES PROPIOS**	**$ 136,400.00**	**$ -**	**$ 136,400.00**	**$ -**	**$ -**	
62100	EDIFICACIÓN HABITACIONAL	$ -	$ -	$ -	$ -	$ -	
62101	Vivienda terminada.	$ -	$ -	$ -	$ -	$ -	
62102	Vivienda progresiva.	$ -	$ -	$ -	$ -	$ -	
62103	Mejoramiento de vivienda.	$ -	$ -	$ -	$ -	$ -	
62104	Pie de casa.	$ -	$ -	$ -	$ -	$ -	
62105	Predios.	$ -	$ -	$ -	$ -	$ -	
62106	Proyectos para vivienda.	$ -	$ -	$ -	$ -	$ -	
62200	EDIFICACIÓN NO HABITACIONAL	$ -	$ -	$ -	$ -	$ -	
62201	Parques y naves industriales.	$ -	$ -	$ -	$ -	$ -	
62202	Plantas procesadoras.	$ -	$ -	$ -	$ -	$ -	
62203	Centros de acopio y distribución.	$ -	$ -	$ -	$ -	$ -	
62204	Infraestructura para la producción.	$ -	$ -	$ -	$ -	$ -	
62205	Espacios deportivos, recreativos y turísticos.	$ -	$ -	$ -	$ -	$ -	
62206	Instalaciones públicas.	$ -	$ -	$ -	$ -	$ -	
62207	Proyectos no habitacionales.	$ -	$ -	$ -	$ -	$ -	
62208	Casetas de bombeo.	$ -	$ -	$ -	$ -	$ -	
62209	Casetas para controles electromecánicos.	$ -	$ -	$ -	$ -	$ -	
62300	CONSTRUCCIÓN DE OBRAS PARA EL ABASTECIMIENTO DE AGUA, PETRÓLEO, GAS, ELECTRICIDAD Y TELECOMUNICACIONES.	$ -	$ -	$ -	$ -	$ -	
62301	Extracción, conducción y suministro de agua.	$ -	$ -	$ -	$ -	$ -	
62302	Generación y suministro de energía eléctrica.	$ -	$ -	$ -	$ -	$ -	

Calle Francisco Sarabia S/N
Fco. I. Madero, Dgo. C.P. 34780.
Teléfonos:
(677) 883 0044
(677) 883 0158

MUNICIPIO DE PANUCO DE CORONADO

PRESUPUESTO DE EGRESOS 2025 DEFINITIVO

A	B	C	D	E	F	G	
PARTIDA	NOMBRE DE LA PARTIDA	PRESUPUESTO DE EGRESOS	RECURSO FISCAL	PARTICIPACIONES RAMO 28 2025	FORTAMUN 2025	FISM 2025	CONVENIOS 2025
62303	Telecomunicaciones.	$ -	$ -	$ -	$ -	$ -	
62304	Proyectos de abastecimiento de agua, electricidad y telecomunicaciones.	$ -	$ -	$ -	$ -	$ -	
62305	Plantas potabilizadoras.	$ -	$ -	$ -	$ -	$ -	
62306	Tanques de almacenamiento de agua.	$ -	$ -	$ -	$ -	$ -	
62307	Distritos hidrométricos.	$ -	$ -	$ -	$ -	$ -	
62400	DIVISIÓN DE TERRENOS Y CONSTRUCCIÓN DE OBRAS URBANAS.	$ -	$ -	$ -	$ -	$ -	
62401	División de terrenos.	$ -	$ -	$ -	$ -	$ -	
62402	Obras de urbanización.	$ -	$ -	$ -	$ -	$ -	
62403	Proyectos de división y urbanización.	$ -	$ -	$ -	$ -	$ -	
62500	CONSTRUCCIÓN DE VIAS DE COMUNICACIÓN	$ -	$ -	$ -	$ -	$ -	
62501	Carreteras, autopistas y aeropistas.	$ -	$ -	$ -	$ -	$ -	
62502	Caminos rurales.	$ -	$ -	$ -	$ -	$ -	
62503	Puentes y pasos a desnivel.	$ -	$ -	$ -	$ -	$ -	
62504	Proyectos de construcción de vías de comunicación.	$ -	$ -	$ -	$ -	$ -	
62600	OTRAS CONSTRUCCIONES DE INGENIERÍA CIVIL U OBRA PESADA	$ -	$ -	$ -	$ -	$ -	
62601	Presas y represas.	$ -	$ -	$ -	$ -	$ -	
62603	Rehabilitación y mantenimiento de cuerpos de agua.	$ -	$ -	$ -	$ -	$ -	
62604	Andenes y vías férreas.	$ -	$ -	$ -	$ -	$ -	
62605	Red de alcantarillado sanitario.	$ -	$ -	$ -	$ -	$ -	
62606	Colectores Sanitarios.	$ -	$ -	$ -	$ -	$ -	
62607	Plantas de tratamiento de aguas residuales.	$ -	$ -	$ -	$ -	$ -	
62608	Drenes y cárcamos de rebombeo.	$ -	$ -	$ -	$ -	$ -	
62609	Colectores pluviales.	$ -	$ -	$ -	$ -	$ -	
62700	INSTALACIONES Y EQUIPAMIENTO EN CONSTRUCCIONES	$ 136,400.00	$ -	$ 136,400.00	$ -	$ -	

Adriana Loa Pérez

MUNICIPIO DE PANUCO DE CORONADO

PRESUPUESTO DE EGRESOS 2025 DEFINITIVO

A	B	C	D	E	F	G	
PARTIDA	NOMBRE DE LA PARTIDA	PRESUPUESTO DE EGRESOS	RECURSO FISCAL	PARTICIPACIONES RAMO 28 2025	FORTAMUN 2025	FISM 2025	CONVENIOS 2025
62701	Equipamiento de salud.	$ -	$ -	$ -	$ -	$ -	
62702	Equipamientos educativos.	$ -	$ -	$ -	$ -	$ -	
62703	Equipamientos deportivos y recreativos.	$ -	$ -	$ -	$ -	$ -	
62704	Equipamientos turísticos y culturales.	$ -	$ -	$ -	$ -	$ -	
62705	Equipamientos asistenciales.	$ -	$ -	$ -	$ -	$ -	
62706	Proyectos de Instalaciones y equipamientos.	$ 136,400.00	$ -	$ 136,400.00	$ -	$ -	
62707	Instalaciones eléctricas en construcciones.	$ -	$ -	$ -	$ -	$ -	
62708	Instalaciones electromecánicas.	$ -	$ -	$ -	$ -	$ -	
62709	Sistemas de control y regularización.	$ -	$ -	$ -	$ -	$ -	
62710	Automatización e instrumentación de distritos hidrométricos.	$ -	$ -	$ -	$ -	$ -	
62900	TRABAJOS DE ACABADOS EN EDIFICACIONES Y OTROS TRABAJOS ESPECIALIZADOS	$ -	$ -	$ -	$ -	$ -	
62901	Preparación de terrenos.	$ -	$ -	$ -	$ -	$ -	
62902	Arrendamiento de maquinaria y equipo.	$ -	$ -	$ -	$ -	$ -	
62903	Instalaciones, terminados y acabados finales.	$ -	$ -	$ -	$ -	$ -	
62904	Proyectos de instalaciones y equipamientos.	$ -	$ -	$ -	$ -	$ -	
62905	Limpieza de ríos y drenes.	$ -	$ -	$ -	$ -	$ -	
63000	PROYECTOS PRODUCTIVOS Y ACCIONES DE FOMENTO	$ -	$ -	$ -	$ -	$ -	
63100	ESTUDIOS, FORMULACIÓN Y EVALUACIÓN DE PROYECTOS PRODUCTIVOS NO INCLUIDOS EN CONCEPTOS ANTERIORES DE ESTE CAPÍTULO.	$ -	$ -	$ -	$ -	$ -	
63101	Estudios.	$ -	$ -	$ -	$ -	$ -	
63102	Proyectos productivos.	$ -	$ -	$ -	$ -	$ -	
63103	Proyectos económicos y de infraestructura.	$ -	$ -	$ -	$ -	$ -	
63104	Proyectos sociales.	$ -	$ -	$ -	$ -	$ -	
63105	Preparación de proyectos.	$ -	$ -	$ -	$ -	$ -	

Adriana Toca Pérez

MUNICIPIO DE PANUCO DE CORONADO

PRESUPUESTO DE EGRESOS 2025 DEFINITIVO

A	B	C	D	E	F	G	
PARTIDA	**NOMBRE DE LA PARTIDA**	**PRESUPUESTO DE EGRESOS**	**RECURSO FISCAL**	**PARTICIPACIONES RAMO 28 2025**	**FORTAMUN 2025**	**FISM 2025**	**CONVENIOS 2025**
63200	EJECUCIÓN DE PROYECTOS PRODUCTIVOS NO INCLUIDOS EN CONCEPTOS ANTRIORES DE ESTE	$ -	$ -	$ -	$ -	$ -	
63201	Proyectos productivos.	$ -	$ -	$ -	$ -	$ -	
63202	Proyectos económicos y de infraestructura.	$ -	$ -	$ -	$ -	$ -	
63203	Proyectos sociales.	$ -	$ -	$ -	$ -	$ -	
63204	Desarrollo y mejoramiento institucional.	$ -	$ -	$ -	$ -	$ -	
90000	**DEUDA PUBLICA**	**$ 654,443.48**	**$ -**	**$ 654,443.48**	**$ -**	**$ -**	
91000	**AMORTIZACION DE LA DEUDA PUBLICA**	**$ 572,385.98**	**$ -**	**$ 572,385.98**	**$ -**	**$ -**	
91100	AMORTIZACIÓN DE LA DEUDA INTERNA CON INSTITUCIONES DE CRÉDITO	$ 572,385.98	$ -	$ 572,385.98	$ -	$ -	
91101	Amortización de la deuda interna con instituciones de crédito	$ 572,385.98	$ -	$ 572,385.98	$ -	$ -	
92000	**INTERESES DE LA DEUDA PUBLICA**	**$ 82,057.50**	**$ -**	**$ 82,057.50**	**$ -**	**$ -**	
92100	INTERESES DE LA DEUDA INTERNA CON INSTITUCIONES DE CRÉDITO	$ 82,057.50	$ -	$ 82,057.50	$ -	$ -	
92101	Intereses de la deuda interna con instituciones de crédito	$ 82,057.50	$ -	$ 82,057.50	$ -	$ -	
93000	**COMISIONES DE LA DEUDA PUBLICA**	**$ -**	**$ -**	**$ -**	**$ -**	**$ -**	
93100	COMISIONES DE LA DEUDA INTERNA	$ -	$ -	$ -	$ -	$ -	
93101	Comisiones de la deuda pública interna	$ -	$ -	$ -	$ -	$ -	
94000	**GASTOS DE LA DEUDA PUBLICA**	**$ -**	**$ -**	**$ -**	**$ -**	**$ -**	
94100	GASTOS DE LA DEUDA PÚBLICA INTERNA	$ -	$ -	$ -	$ -	$ -	
94101	Gastos de la deuda pública interna.	$ -	$ -	$ -	$ -	$ -	
99000	**ADEUDOS DE EJERCICIOS FISCALES ANTERIORES (ADEFAS)**	**$ -**	**$ -**	**$ -**	**$ -**	**$ -**	
99100	ADEFAS	$ -	$ -	$ -	$ -	$ -	
99101	ADEFAS	$ -	$ -		$ -	$ -	
	TOTALES	**$ 67,540,881.31**	**$ 9,278,479.53**	**$35,368,942.45**	**$12,496,284.00**	**$10,184,700.33**	**$ 212,475.00**

Adriana Loca Pérez

Calle Francisco Sarabia S/N
Fco. I. Madero, Dgo. C.P. 34780.
Teléfonos:
(677) 883 0044
(677) 883 0158

Una vez expuesta la información técnica y financiera correspondiente, los integrantes del Cabildo procedieron al análisis y discusión del punto, manifestando su conformidad al considerar que las modificaciones presupuestales fueron realizadas conforme a la normatividad aplicable y en atención a las necesidades operativas y administrativas del municipio.

Agotada la deliberación, el Presidente Municipal sometió el punto a votación, resultando el siguiente:

ACUERDOS:

PRIMERO. Se aprueban las **Transferencias e Incrementos Presupuestales correspondientes al Ejercicio Fiscal 2025**, en los términos presentados por la Tesorería Municipal.

SEGUNDO. Se aprueba el **Presupuesto de Egresos Definitivo para el Ejercicio Fiscal 2025**, integrando las modificaciones realizadas durante el ejercicio.

Se instruye a la Tesorería Municipal para realizar los registros contables y administrativos correspondientes, así como los trámites legales conducentes ante las instancias fiscalizadoras competentes.

7. Clausura.

7.- Agotados los puntos en esta **Sesión Extraordinaria De Cabildo No.9**, el presidente municipal pide a los presentes ponerse de pie y manifiesta que siendo las diecinueve horas con treinta minutos (19:30) del día veinte (22) del mes de Diciembre de dos mil veinticinco (2025) se da por clausurada la sesión extraordinaria No.9, levantándose la presente acta para constancia, misma que es firmado por los que en ella intervenimos y quienes damos fe .----------

----------**CONSTE**----------.

Francisco I. Madero, Dgo. A 22 de Diciembre del 2025.

"La Unidad nos hace Grandes"

ADMINISTRACIÓN 2025-2028

PRESIDENCIA MUNICIPAL
PÁNUCO DE CORONADO
H. AYUNTAMIENTO 2025-2028

Lic. Gastón Armando Briseño Castañeda.
Presidente Municipal de Pánuco de Coronado.

C. Francisca Berumen Leyva
Síndico Municipal

C. Francisco Castañeda Simental
Primer Regidor

C. Adriana Toca Pérez
Segundo Regidor

C. José Ángel Rodríguez Herrera
Tercer Regidor

C. Graciela Solís Marín
Cuarta Regidora

Lic. Gabriela García Breceda
Quinta Regidora

Lic. José Armando Rosales Reyes
Sexto Regidor

Ing. Gerardo Salazar Retana
Séptimo Regidor

Lic. Josue Uriel Rentería Ramírez
Secretario Municipal y del H. Ayuntamiento.

SECRETARÍA MUNICIPAL
PÁNUCO DE CORONADO
H. AYUNTAMIENTO 2025-2028

ORGANISMOS PARAMUNICIPALES



H. AYUNTAMIENTO 2025-2028

PÁNUCO DE CORONADO

¡La Unidad nos hace Grandes!

PÁNUCO DE CORONADO

CUENTA PÚBLICA 2025
ESTADO DE ACTIVIDADES
DEL 1o. DE ENERO AL 31 DE DICIEMBRE DE 2025 Y 2024
(PESOS)
CONSOLIDADO DEL SECTOR PARAMUNICIPAL
PANUCO DE CORONADO, DGO.

MUNICIPIO DE: _____

CONCEPTO	2025	2024
INGRESOS Y OTROS BENEFICIOS		
Ingresos de la Gestión	**1,377,817.00**	**1,484,807.00**
Impuestos	0.00	0.00
Cuotas y Aportaciones de Seguridad Social	0.00	0.00
Contribuciones de Mejoras	0.00	0.00
Derechos	0.00	1,484,673.00
Productos de Tipo Corriente	376.00	134.00
Aprovechamientos	143,893.00	0.00
Ingresos por Venta de Bienes y Servicios	1,233,548.00	0.00
Ingresos no Comprendidos en las Fracciones de la Ley de Ingresos Causados en Ejercicios Fiscales Anteriores Pendientes de Liquidación o Pago	0.00	0.00
Participaciones, Aportaciones, Transferencias, Asignaciones, Subsidios y Otras Ayudas	**4,340,012.00**	**4,862,555.00**
Participaciones y Aportaciones	0.00	225,279.00
Transferencias, Asignaciones, Subsidios y Otras Ayudas	4,340,012.00	4,637,276.00
Otros Ingresos y Beneficios	**235,824.00**	**8,063.00**
Ingresos Financieros	0.00	0.00
Incremento por Variación de Inventarios	0.00	0.00
Disminución del Exceso de Estimaciones por Pérdida o Deterioro u Obsolescencia	0.00	0.00
Disminución del Exceso de Provisiones	0.00	0.00
Otros Ingresos y Beneficios Varios	235,824.00	8,063.00
Total de Ingresos y Otros Beneficios	**5,953,653.00**	**6,355,425.00**

CONCEPTO	2025	2024
GASTOS Y OTRAS PÉRDIDAS		
Gastos de Funcionamiento	**5,209,198.00**	**5,732,715.00**
Servicios Personales	2,795,939.00	2,933,446.00
Materiales y Suministros	464,270.00	488,499.00
Servicios Generales	1,948,989.00	2,310,770.00
Transferencia, Asignaciones, Subsidios y Otras Ayudas	**141,544.00**	**128,073.00**
Transferencias Internas y Asignaciones al Sector Público	0.00	0.00
Transferencias al Resto del Sector Público	0.00	0.00
Subsidios y Subvenciones	0.00	0.00
Ayudas Sociales	141,544.00	128,073.00
Pensiones y Jubilaciones	0.00	0.00
Transferencias a Fideicomisos, Mandatos y Contratos Análogos	0.00	0.00
Transferencias a la Seguridad Social	0.00	0.00
Donativos	0.00	0.00
Transferencias al Exterior	0.00	0.00
Participaciones y Aportaciones	**0.00**	**0.00**
Participaciones	0.00	0.00
Aportaciones	0.00	0.00
Convenios	0.00	0.00
Intereses, Comisiones y Otros Gastos de la Deuda Pública	**0.00**	**0.00**
Intereses de la Deuda Pública	0.00	0.00
Comisiones de la Deuda Pública	0.00	0.00
Gastos de la Deuda Pública	0.00	0.00
Costo por Coberturas	0.00	0.00
Apoyos Financieros	0.00	0.00
Otros Gastos y Pérdidas Extraordinarias	**0.00**	**0.00**
Estimaciones, Depreciaciones, Deterioros, Obsolescencia y Amortizaciones	0.00	0.00
Provisiones	0.00	0.00
Disminución de Inventarios	0.00	0.00
Aumento por Insuficiencia de Estimaciones por Pérdida o Deterioro y Obsolescencia	0.00	0.00
Aumento por Insuficiencia de Provisiones	0.00	0.00
Otros Gastos	0.00	0.00
Inversión Pública	**0.00**	**0.00**
Inversión Pública no Capitalizable	0.00	0.00
Total de Gastos y Otras Pérdidas	**5,350,742.00**	**5,860,788.00**
Resultados del Ejercicio (Ahorro/Desahorro)	**602,911.00**	**494,637.00**

Bajo protesta de decir verdad declaramos que los Estados Financieros y sus Notas son razonablemente correctos y responsabilidad del emisor.

C. CARLOS MIGUEL MENDEZ COREÑO
DIRECTOR GENERAL SISTEMA DESCENTRALIZADO DE AGUA Y ALCANTARILLADO DE PANUCO DE CORNADO, DGO.

C. CYNTHIA GUADALUPE MASSU LERMA
DIRECTORA DEL SISTEMA PARA EL DESARROLLO INTEGRAL DE LA FAMILPIA DE PANUCO DE CORONADO, DGO.

PÁNUCO DE CORONADO

CUENTA PÚBLICA 2025
ESTADO DE SITUACIÓN FINANCIERA
DEL 1o. DE ENERO AL 31 DE DICIEMBRE DE 2025 Y 2024
(PESOS)
CONSOLIDADO DEL SECTOR PARAMUNICIPAL
PANUCO DE CORONADO, DGO.

MUNICIPIO DE: _____

CONCEPTO	2025	2024
ACTIVO		
Activo Circulante		
Efectivo y Equivalentes	232,140.00	437,649.00
Derechos a Recibir Efectivo o Equivalentes	2,086,465.00	1,742,732.00
Derechos a Recibir Bienes o Servicios	0.00	0.00
Inventarios	0.00	0.00
Almacenes	0.00	0.00
Estimación por Pérdida o Deterioro de Activos Circulantes	0.00	0.00
Otros Activos Circulantes	0.00	0.00
Total de Activos Circulantes	**2,318,605.00**	**2,180,381.00**
Activo No Circulante		
Inversiones Financieras a Largo Plazo	0.00	0.00
Derechos a Recibir Efectivo o Equivalentes a Largo Plazo	0.00	0.00
Bienes Inmuebles, Infraestructura y Construcciones en Proceso	3,007,214.00	2,781,461.00
Bienes Muebles	3,855,025.00	3,762,149.00
Activos Intangibles	0.00	0.00
Depreciación, Deterioro y Amortización Acumulada de Bienes	0.00	0.00
Activos Diferidos	45,000.00	45,000.00
Estimación por Pérdida o Deterioro de Activos no Circulantes	0.00	0.00
Otros Activos no Circulantes	0.00	0.00
Total de Activos No Circulantes	**6,907,239.00**	**6,588,610.00**
Total del Activo	**9,225,844.00**	**8,768,991.00**

CONCEPTO	2025	2024
PASIVO		
Pasivo Circulante		
Cuentas por Pagar a Corto Plazo	1,216,506.00	1,328,879.00
Documentos por Pagar a Corto Plazo	0.00	0.00
Porción a Corto Plazo de la Deuda Pública a Largo Plazo	0.00	0.00
Títulos y Valores a Corto Plazo	0.00	0.00
Pasivos Diferidos a Corto Plazo	0.00	0.00
Fondos y Bienes de Terceros en Garantía y/o Administración a Corto Plazo	0.00	0.00
Provisiones a Corto Plazo	0.00	0.00
Otros Pasivos a Corto Plazo	5,292.00	2,854.00
Total de Pasivos Circulantes	**1,221,798.00**	**1,331,733.00**
Pasivo No Circulante		
Cuentas por Pagar a Largo Plazo	0.00	0.00
Documentos por Pagar a Largo Plazo	0.00	0.00
Deuda Pública a Largo Plazo	0.00	0.00
Pasivos Diferidos a Largo Plazo	0.00	0.00
Fondos y Bienes de Terceros en Garantía y/o en Administración a Largo Plazo	0.00	0.00
Provisiones a Largo Plazo	0.00	0.00
Total de Pasivos No Circulantes	**0.00**	**0.00**
Total del Pasivo	**1,221,798.00**	**1,331,733.00**
HACIENDA PÚBLICA/PATRIMONIO		
Hacienda Pública/Patrimonio Contribuido	**0.00**	**0.00**
Aportaciones	0.00	0.00
Donaciones de Capital	0.00	0.00
Actualización de la Hacienda Pública / Patrimonio	0.00	0.00
Hacienda Pública/Patrimonio Generado	**8,004,046.00**	**7,437,258.00**
Resultados del Ejercicio (Ahorro/Desahorro)	602,911.00	494,637.00
Resultados de Ejercicios Anteriores	8,177,471.00	7,718,957.00
Revalúos	0.00	0.00
Reservas	0.00	0.00
Rectificaciones de Resultados de Ejercicios Anteriores	-776,336.00	-776,336.00
Exceso o Insuficiencia en la Actualización de la Hacienda Publica/Patrimonio	**0.00**	**0.00**
Resultado por Posición Monetaria	0.00	0.00
Resultado por Tenencia de Activos no Monetarios	0.00	0.00
Total Hacienda Pública/ Patrimonio	**8,004,046.00**	**7,437,258.00**
Total del Pasivo y Hacienda Pública/Patrimonio	**9,225,844.00**	**8,768,991.00**

Bajo protesta de decir verdad declaramos que los Estados Financieros y sus Notas son razonablemente correctos y responsabilidad del emisor.

C. CARLOS MIGUEL MENDEZ COREÑO
DIRECTOR GENERAL SISTEMA DESCENTRALIZADO DE AGUA Y ALCANTARILLADO DE PANUCO DE CORNADO, DGO.

C. CYNTHIA GUADALUPE MASSU LERMA
DIRECTORA DEL SISTEMA PARA EL DESARROLLO INTEGRAL DE LA FAMILPIA DE PANUCO DE CORONADO, DGO.

PÁNUCO DE CORONADO

CUENTA [illegible]CA 2025
ESTADO DE CAMBIOS EN [illegible]SITUACIÓN FINANCIERA
DEL 1o. DE ENERO AL 31 DE DICIEMBRE DE 2025 Y 2024
(PESOS)
CONSOLIDADO DEL SECTOR PARAMUNICIPAL
PANUCO DE CORONADO, DGO.

MUNICIPIO DE: _____

CONCEPTO	Origen	Aplicación
ACTIVO	**205,509.00**	**662,362.00**
Activo Circulante	**205,509.00**	**343,733.00**
Efectivo y Equivalentes	205,509.00	0.00
Derechos a Recibir Efectivo o Equivalentes	0.00	343,733.00
Derechos a Recibir Bienes o Servicios	0.00	0.00
Inventarios	0.00	0.00
Almacenes	0.00	0.00
Estimación por Pérdida o Deterioro de Activos Circulantes	0.00	0.00
Otros Activos Circulantes	0.00	0.00
Activo No Circulante	**0.00**	**318,629.00**
Inversiones Financieras a Largo Plazo	0.00	0.00
Derechos a Recibir Efectivo o Equivalentes a Largo Plazo	0.00	0.00
Bienes Inmuebles, Infraestructura y Construcciones en Proceso	0.00	225,753.00
Bienes Muebles	0.00	92,876.00
Activos Intangibles	0.00	0.00
Depreciación, Deterioro y Amortización Acumulada de Bienes	0.00	0.00
Activos Diferidos	0.00	0.00
Estimación por Pérdida o Deterioro de Activos no Circulantes	0.00	0.00
Otros Activos no Circulantes	0.00	0.00

CONCEPTO	Origen	Aplicación
PASIVO	**2,438.00**	**112,373.00**
Pasivo Circulante	**2,438.00**	**112,373.00**
Cuentas por Pagar a Corto Plazo	0.00	112,373.00
Documentos por Pagar a Corto Plazo	0.00	0.00
Porción a Corto Plazo de la Deuda Pública a Largo Plazo	0.00	0.00
Títulos y Valores a Corto Plazo	0.00	0.00
Pasivos Diferidos a Corto Plazo	0.00	0.00
Fondos y Bienes de Terceros en Garantía y/o Administración a Corto Plazo	0.00	0.00
Provisiones a Corto Plazo	0.00	0.00
Otros Pasivos a Corto Plazo	2,438.00	0.00
Pasivo No Circulante	**0.00**	**0.00**
Cuentas por Pagar a Largo Plazo	0.00	0.00
Documentos por Pagar a Largo Plazo	0.00	0.00
Deuda Pública a Largo Plazo	0.00	0.00
Pasivos Diferidos a Largo Plazo	0.00	0.00
Fondos y Bienes de Terceros en Garantía y/o en Administración a Largo Plazo	0.00	0.00
Provisiones a Largo Plazo	0.00	0.00
HACIENDA PÚBLICA/ PATRIMONIO	**566,788.00**	**0.00**
Hacienda Pública/Patrimonio Contribuido	**0.00**	**0.00**
Aportaciones	0.00	0.00
Donaciones de Capital	0.00	0.00
Actualización de la Hacienda Pública / Patrimonio	0.00	0.00
Hacienda Pública/Patrimonio Generado	**566,788.00**	**0.00**
Resultados del Ejercicio (Ahorro/Desahorro)	108,274.00	0.00
Resultados de Ejercicios Anteriores	458,514.00	0.00
Revalúos	0.00	0.00
Reservas	0.00	0.00
Rectificaciones de Resultados de Ejercicios Anteriores	0.00	0.00
Exceso o Insuficiencia en la Actualización de la Hacienda Publica/Patrimonio	**0.00**	**0.00**
Resultado por Posición Monetaria	0.00	0.00
Resultado por Tenencia de Activos no Monetarios	0.00	0.00

Bajo protesta de decir verdad declaramos que los Estados Financieros y sus Notas son razonablemente correctos y responsabilidad del emisor.

C. CARLOS MIGUEL MENDEZ COREÑO
DIRECTOR GENERAL SISTEMA DESCENTRALIZADO DE AGUA Y ALCANTARILLADO DE PANUCO DE CORNADO, DGO.

C. CYNTHIA GUADALUPE MASSU LERMA
DIRECTORA DEL SISTEMA PARA EL DESARROLLO INTEGRAL DE LA FAMILPIA DE PANUCO DE CORONADO, DGO.

PÁNUCO DE CORONADO

CUENTA PÚBLICA 2025
ESTADO DE VARIACIÓN EN LA HACIENDA PÚBLICA
DEL 1o. DE ENERO AL 31 DE DICIEMBRE DE 2025 Y 2024
(PESOS)
CONSOLIDADO DEL SECTOR PARAMUNICIPAL
PANUCO DE CORONADO, DGO.

MUNICIPIO DE:

CONCEPTO	Hacienda Pública/Patrimonio Contribuido	Hacienda Pública/Patrimonio Generado de Ejercicios Anteriores	Hacienda Pública/Patrimonio Generado del Ejercicio	Ajustes por Cambios de Valor	TOTAL
Rectificaciones de Resultados de Ejercicios Anteriores		**-776,336.00**	**0.00**	**0.00**	**-776,336.00**
Patrimonio Neto Inicial Ajustado del Ejercicio	**0.00**			**0.00**	**0.00**
Aportaciones	0.00				0.00
Donaciones de Capital	0.00				0.00
Actualización de la Hacienda Pública / Patrimonio	0.00				0.00
Variaciones de la Hacienda Pública/Patrimonio Neto del Ejercicio		**7,718,957.00**	**494,637.00**	**0.00**	**8,213,594.00**
Resultados del Ejercicio (Ahorro/Desahorro)			494,637.00		494,637.00
Resultados de Ejercicios Anteriores		7,718,957.00			7,718,957.00
Revalúos		0.00		0.00	0.00
Reservas		0.00			0.00
Hacienda Pública/Patrimonio Neto Final del Ejercicio 2020	**0.00**	**6,942,621.00**	**494,637.00**	**0.00**	**7,437,258.00**
Cambios en la Hacienda Pública/Patrimonio Neto del Ejercicio 2021	**0.00**			**0.00**	**0.00**
Aportaciones	0.00				0.00
Donaciones de Capital	0.00				0.00
Actualización de la Hacienda Pública/Patrimonio	0.00				0.00
Variaciones de la Hacienda Pública/Patrimonio Neto del Ejercicio		**458,514.00**	**602,911.00**	**0.00**	**1,061,425.00**
Resultados del Ejercicio (Ahorro/Desahorro)			602,911.00		602,911.00
Resultados de Ejercicios Anteriores		458,514.00			458,514.00
Revalúos		0.00		0.00	0.00
Reservas		0.00			0.00
Saldo Neto en la Hacienda Pública/Patrimonio 2021	**0.00**	**7,401,135.00**	**602,911.00**	**0.00**	**8,004,046.00**

Bajo protesta de decir verdad declaramos que los Estados Financieros y sus Notas son razonablemente correctos y responsabilidad del emisor.

C. CARLOS MIGUEL MENDEZ COREÑO
DIRECTOR GENERAL SISTEMA DESCENTRALIZADO DE AGUA Y ALCANTARILLADO DE PANUCO DE CORNADO, DGO.

C. CYNTHIA GUADALUPE MASSU LERMA
DIRECTORA DEL SISTEMA PARA EL DESARROLLO INTEGRAL DE LA FAMILPIA DE PANUCO DE CORONADO, DGO.

PÁNUCO DE CORONADO

CUENTA PÚBLICA 2025
ESTADO ANALÍTICO DEL ACTIVO
DEL 1o. DE ENERO AL 31 DE DICIEMBRE DE 2025 Y 2024
(PESOS)
CONSOLIDADO DEL SECTOR PARAMUNICIPAL

MUNICIPIO DE: PANUCO DE CORONADO, DGO.

CONCEPTO	Saldo Inicial	Cargos del Periodo	Abonos del Periodo	Saldo Final	Variación del Periodo
ACTIVO	**8,768,991.00**	**14,948,246.00**	**14,491,393.00**	**9,225,844.00**	**456,853.00**
Activo Circulante	**2,180,381.00**	**14,629,617.00**	**14,491,393.00**	**2,318,605.00**	**138,224.00**
Efectivo y Equivalentes	437,649.00	7,785,446.00	7,990,955.00	232,140.00	-205,509.00
Derechos a Recibir Efectivo o Equivalentes	1,742,732.00	6,844,171.00	6,500,438.00	2,086,465.00	343,733.00
Derechos a Recibir Bienes o Servicios	0.00	0.00	0.00	0.00	0.00
Inventarios	0.00	0.00	0.00	0.00	0.00
Almacenes	0.00	0.00	0.00	0.00	0.00
Estimación por Pérdida o Deterioro de Activos Circulantes	0.00	0.00	0.00	0.00	0.00
Otros Activos Circulantes	0.00	0.00	0.00	0.00	0.00
Activo No Circulante	**6,588,610.00**	**318,629.00**	**0.00**	**6,907,239.00**	**318,629.00**
Inversiones Financieras a Largo Plazo	0.00	0.00	0.00	0.00	0.00
Derechos a Recibir Efectivo o Equivalentes a Largo Plazo	0.00	0.00	0.00	0.00	0.00
Bienes Inmuebles, Infraestructura y Construcciones en Proceso	2,781,461.00	225,753.00	0.00	3,007,214.00	225,753.00
Bienes Muebles	3,762,149.00	92,876.00	0.00	3,855,025.00	92,876.00
Activos Intangibles	0.00	0.00	0.00	0.00	0.00
Depreciación, Deterioro y Amortización Acumulada de Bienes	0.00	0.00	0.00	0.00	0.00
Activos Diferidos	45,000.00	0.00	0.00	45,000.00	0.00
Estimación por Pérdida o Deterioro de Activos no Circulantes	0.00	0.00	0.00	0.00	0.00
Otros Activos no Circulantes	0.00	0.00	0.00	0.00	0.00

Bajo protesta de decir verdad declaramos que los Estados Financieros y sus Notas son razonablemente correctos y responsabilidad del emisor.

C. CARLOS MIGUEL MENDEZ COREÑO
DIRECTOR GENERAL SISTEMA DESCENTRALIZADO DE AGUA Y ALCANTARILLADO DE PANUCO DE CORNADO, DGO.

C. CYNTHIA GUADALUPE MASSU LERMA
DIRECTORA DEL SISTEMA PARA EL DESARROLLO INTEGRAL DE LA FAMILPIA DE PANUCO DE CORONADO, DGO.

PÁNUCO DE CORONADO

CUENTA PÚBLICA 2025
ESTADO DE FLUJOS DE EFECTIVO
DEL 1o. DE ENERO AL 31 DE DICIEMBRE DE 2025 Y 2024
(PESOS)
CONSOLIDADO DEL SECTOR PARAMUNICIPAL
PANUCO DE CORONADO, DGO.

MUNICIPIO DE: _____

CONCEPTO	2025	2024
Flujos de Efectivo de las Actividades de Operación		
Origen	**5,953,652.00**	**6,355,424.00**
Impuestos	0.00	0.00
Cuotas y Aportaciones de Seguridad Social	0.00	0.00
Contribuciones de Mejoras	0.00	0.00
Derechos	0.00	1,484,673.00
Productos de Tipo Corriente	376.00	134.00
Aprovechamientos de Tipo Corriente	143,893.00	0.00
Ingresos por Venta de Bienes y Servicios	1,469,371.00	8,062.00
Ingresos no Comprendidos en las Fracciones de la Ley de Ingresos Causados en Ejercicios Fiscales Anteriores Pendientes de Liquidación o Pago	0.00	0.00
Participaciones y Aportaciones	0.00	225,279.00
Transferencias, Asignaciones, Subsidios y Otras Ayudas	4,340,012.00	4,637,276.00
Otros Orígenes de Operación	0.00	0.00
Aplicación	**5,840,533.00**	**5,900,868.00**
Servicios Personales	2,698,873.00	2,933,447.00
Materiales y Suministros	464,270.00	488,499.00
Servicios Generales	1,912,437.00	2,310,770.00
Transferencias Internas y Asignaciones al Sector Público	0.00	0.00
Transferencias al Resto del Sector Público	0.00	0.00
Subsidios y Subvenciones	0.00	0.00
Ayudas Sociales	141,544.00	128,073.00
Pensiones y Jubilaciones	0.00	0.00
Transferencias a Fideicomisos, Mandatos y Contratos Análogos	0.00	0.00
Transferencias a la Seguridad Social	0.00	0.00
Donativos	0.00	0.00
Transferencias al Exterior	0.00	0.00
Participaciones	0.00	0.00
Aportaciones	0.00	0.00
Convenios	0.00	0.00
Otras Aplicaciones de Operación	623,409.00	40,079.00
Flujos Netos de Efectivo por Actividades de Operación	**113,119.00**	**454,556.00**

CONCEPTO	2025	2024
Flujos de Efectivo de las Actividades de Inversión		
Origen	**0.00**	**0.00**
Bienes Inmuebles, Infraestructura y Construcciones en Proceso	0.00	0.00
Bienes Muebles	0.00	0.00
Otros Orígenes de Inversión	0.00	0.00
Aplicación	**318,628.00**	**1.00**
Bienes Inmuebles, Infraestructura y Construcciones en Proceso	225,753.00	0.00
Bienes Muebles	92,875.00	1.00
Otras Aplicaciones de Inversión	0.00	0.00
Flujos Netos de Efectivo por Actividades de Inversión	**-318,628.00**	**-1.00**
Flujo de Efectivo de las Actividades de Financiamiento		
Origen	**0.00**	**0.00**
Endeudamiento Neto	0.00	0.00
Interno	0.00	0.00
Externo	0.00	0.00
Otros Orígenes de Financiamiento	0.00	0.00
Aplicación	**0.00**	**0.00**
Servicios de la Deuda	0.00	0.00
Interno	0.00	0.00
Externo	0.00	0.00
Otras Aplicaciones de Financiamiento	0.00	0.00
Flujos netos de Efectivo por Actividades de Financiamiento	**0.00**	**0.00**
Incremento/Disminución Neta en el Efectivo y Equivalentes al Efectivo	**-205,509.00**	**454,555.00**
Efectivo y Equivalentes al Efectivo al Inicio del Ejercicio	**437,649.00**	**-16,906.00**
Efectivo y Equivalentes al Efectivo al Final del Ejercicio	**232,140.00**	**437,649.00**

Bajo protesta de decir verdad declaramos que los Estados Financieros y sus Notas son razonablemente correctos y responsabilidad del emisor.

C. CARLOS MIGUEL MENDEZ COREÑO
DIRECTOR GENERAL SISTEMA DESCENTRALIZADO DE AGUA Y ALCANTARILLADO DE PANUCO DE CORNADO, DGO.

C. CYNTHIA GUADALUPE MASSU LERMA
DIRECTORA DEL SISTEMA PARA EL DESARROLLO INTEGRAL DE LA FAMILIA DE PANUCO DE CORONADO, DGO.

MUNICIPIO DE PANUCO DE CORONADO, DGO.

ESTADO DE
NOTAS A LOS ESTADOS FINANCIEROS CONSOLIDADAS

PÁNUCO DE CORONADO

AL 31 DE DICIEMBRE DE 2025

Formato de reforma 06/12/2022

Las notas a los estados financieros son explicaciones que amplían el origen y significado de los datos y cifras que se presentan en los Estados Financieros, proporcionando información acerca del ente público, sus transacciones y otros eventos que lo han afectado o podrían afectar económicamente, las cuales son parte integrante de los mismos, teniendo presente los postulados de revelación suficiente e importancia relativa.

Su objetivo es revelar y proporcionar información adicional que no se presenta en los Estados Financieros, pero que es relevante para la comprensión de alguno de ellos. Lo anterior para dar cumplimiento a los artículos 46, fracción I, inciso g), 47, 48 y 49 de la Ley General de Contabilidad Gubernamental (LGCG).

Las Notas a los Estados Financieros deberán incluir en el encabezado los siguientes datos: Nombre del Ente Público, la denominación "Notas a los Estados Financieros", periodo de que se trata y la unidad monetaria en que están expresadas las cifras (pesos).

A continuación se presentan los tres tipos de notas que acompañan a los Estados Financieros, a saber:

a) *Notas de gestión administrativa.*
b) *Notas de desglose, y*
c) *Notas de memoria (cuentas de orden).*

a) NOTAS DE GESTIÓN ADMINISTRATIVA

Estas Notas tienen como objetivo la revelación del contexto y de los aspectos económico-financieros más relevantes que influyeron en las decisiones del período, y que deberán ser considerados en la elaboración de los estados financieros para la mayor comprensión de los mismos y sus particularidades.

De esta manera, se informan y explican las condiciones relacionadas con la información financiera de cada período de gestión; además, de exponer aquellas políticas que podrían afectar la toma de decisiones en períodos posteriores.

1. Autorización e Historia

Se informará sobre:

a) *Fecha de creación del ente público.*
   El organismo publico descentralizado de asistencia social ***"SISTEMA PARA EL DESARROLLO INTEGRAL DE LA FAMILJA DEL MUNICIPIO DE PANUCO DE CORONADO"*** *Fue creado el 22 de Octubre del 1985*
   El organismo publico descentralizado de prestacion de servicio de agua ***"AGUAS DE PANUCO DE CORONADO, DGO."****, se creo y el 01 de Marzo del 1983*
b) *Principales cambios en su estructura.*
   El Sistema para el Desarrollo Integral de la Familia y Aguas de Panuco de Coronado desde su creacion no tenido cambios en su estructura.

2. Panorama Económico y Financiero

Se informará sobre las principales condiciones económico-financieras bajo las cuales el ente público estuvo operando; y las cuales influyeron en la toma de decisiones de la administración; tanto a nivel local como federal.

SISTEMA PARA EL DESARROLLO INTEGRAL DE LA FAMILIA DE PANUCO DE CORONADO, DGO.

Es importante mencionar que el Organismo recibe subsidio por medio del H.Ayuntamiento de Panuco de Coronado con el proposito de mejorar el servicio a la ciudadania.

AGUAS DE PANUCO DE CORONADO, DGO *El Organismo se considera en primer lugar el Presupuesto Aprobado, para realizar el analisis del gasto y aplicarlo directamente a las prioridades que se requiere para la prestacion del sevicio de agua potable; Es importante mencionar que el Organismo recibe con subsidio por medio del H.Ayuntamiento de Panuco de Coronado de Fondos Federales los cuales son destinados unicamente para la ejecucion de Obra publica con el proposito de mejorar el servicio a la ciudadania.*

3. Organización y Objeto Social

Se informará sobre:

a) *Objeto social.*

SISTEMA PARA EL DESARROLLO INTEGRAL DE LA FAMILIA DE PANUCO DE CORONADO, DGO.: *La asitencia social y el desarrollo integral*

AGUAS DE PANUCO DE CORONADO, DGO : *El objetivo principal es prestar el servicio de Agua potable y alcantarillado a la ciudadania, así como la adminitracion del recurso publico con calidad en el marco jurídico de la legalidad, honestidad, transparencia.*

b) *Principal actividad.*

SISTEMA PARA EL DESARROLLO INTEGRAL DE LA FAMILIA DE PANUCO DE CORONADO, DGO.: *Proteger los derechos de la poblacion en situacion de riesgo o desamparo*

AGUAS DE PANUCO DE CORONADO, DGO. *:Brindar el servicio de Agua Potable y Alcantarillado a toda la poblacion del Municipio de Panuco de Coronado, Dgo.; Administrar los recursos de manera responsable dando cumplimiento a las propuestas de los ingresos y egresos del ejercicio fiscal inmediato en tiempo y forma.*

c) *Ejercicio fiscal.*

Del 01 de enero al 31 de diciembre 2025

d) *Régimen jurídico.*

SISTEMA PARA EL DESARROLLO INTEGRAL DE LA FAMILIA DE PANUCO DE CORONADO, DGO.	**AGUAS DE PANUCO DE CORONADO, DGO**
Constitucion Politica de los Estados Unidos Mexicanos	*Ley de Aguas para el Estado de Durango*
Ley de Asitencia Social	*Ley de Ingresos del Municipio de Panuco de Coronado 2025*
Constitucion Politica del Estado Libre y Soberano de Durango	
Ley organica del Municipio Libre del Estado de Durango	

e) *Consideraciones fiscales del ente: revelar el tipo de contribuciones que esté obligado a pagar o retener.*

SISTEMA PARA EL DESARROLLO INTEGRAL DE LA FAMILIA DE PANUCO DE CORONADO, DGO.	**AGUAS DE PANUCO DE CORONADO, DGO**
Esta obligado al pago de ISR por sueldos y salarios, honorarios y arrendamientos	*Está obligado al pago de ISR retenido por sueldos y salarios, honorarios y arrendamientos*
	Es sujeto al impuesto al valor agregado.

f) *Estructura organizacional básica.*

SISTEMA PARA EL DESARROLLO INTEGRAL DE LA FAMILIA DE PANUCO DE CORONADO, DGO.	AGUAS DE PANUCO DE CORONADO, DGO
Junta de Gobierno-Director general	*Consejo Directivo-Director General*

g) Fideicomisos de los cuales es fideicomitente o fideicomisario, y contratos análogos, incluyendo mandatos de los cuales es parte.

Ninguna

4. Bases de Preparación de los Estados Financieros

Se informará sobre:

a) Si se ha observado la normatividad emitida por el CONAC y las disposiciones legales aplicables.

b) La normatividad aplicada para el reconocimiento, valuación y revelación de los diferentes rubros de la información financiera, así como las bases de medición utilizadas para la elaboración de los estados financieros; por ejemplo: costo histórico, valor de realización, valor razonable, valor de recuperación o cualquier otro método empleado y los criterios de aplicación de los mismos.

c) Postulados básicos de Contabilidad Gubernamental (PBCG).

d) Normatividad supletoria. En caso de emplear varios grupos de normatividades (normatividades supletorias), deberá realizar la justificación razonable correspondiente, su alineación con los PBCG y a las características cualitativas asociadas descritas en el Marco Conceptual de Contabilidad Gubernamental (MCCG) y sus modificaciones.

e) Para las entidades que por primera vez estén implementando la base de devengado de acuerdo a la Ley de Contabilidad, deberán:

- *Revelar las nuevas políticas de reconocimiento;*
- *Su plan de implementación;*
- *Revelar los cambios en las políticas, la clasificación y medición de las mismas, así como su impacto en la información financiera, y*
- *Presentar los últimos estados financieros con la normatividad anteriormente utilizada con las nuevas políticas para fines de comparación en la transición a la base devengado.*

5. Políticas de Contabilidad Significativas

Son los principios, bases, reglas y procedimientos específicos adoptados por el ente público en la elaboración y presentación de sus estados financieros.

El ente público seleccionará y aplicará sus políticas contables de manera congruente para transacciones, otros eventos y condiciones que sean similares.

Se informará sobre:

a) Actualización: se informará del método utilizado para la actualización del valor de los activos, pasivos y Hacienda Pública/Patrimonio y las razones de dicha elección. Así como informar de la desconexión o reconexión inflacionaria.

b) Informar sobre la realización de operaciones en el extranjero y de sus efectos en la información financiera gubernamental, considerando entre otros el importe de las variaciones cambiarias reconocidas en el resultado (ahorro o desahorro).

c) Método de valuación de la inversión en acciones de Compañías subsidiarias no consolidadas y asociadas.

d) Sistema y método de valuación de inventarios y costo de lo vendido.

e) Beneficios a empleados: revelar el cálculo de la reserva actuarial, valor presente de los ingresos esperados comparado con el valor presente de la estimación de gastos tanto de los beneficiarios actuales como futuros.

f) Provisiones: objetivo de su creación, monto y plazo.

g) Reservas: objetivo de su creación, monto y plazo.
h) Cambios en políticas contables y corrección de errores junto con la revelación de los efectos que se tendrá en la información financiera del ente público, ya sea retrospectivos o prospectivos.

i) Reclasificaciones: se deben revelar todos aquellos movimientos entre cuentas por efectos de cambios en los tipos de operaciones.
j) Depuración y cancelación de saldos.

6. Posición en Moneda Extranjera y Protección por Riesgo Cambiario

Se informará sobre:

s) Activos en moneda extranjera.
b) Pasivos en moneda extranjera.
c) Posición en moneda extranjera.
d) Tipo de cambio.
e) Equivalente en moneda nacional.

Lo anterior, por cada tipo de moneda extranjera que se encuentre en los rubros de activo y pasivo.

Adicionalmente, se informará sobre los métodos de protección de riesgo por variaciones en el tipo de cambio.

7. Reporte Analítico del Activo

Debe mostrar la siguiente información:

a) Vida útil, porcentajes de depreciación y amortización utilizados en los diferentes tipos de activos, o el importe de las pérdidas por deterioro reconocidas.
b) Cambios en el porcentaje de depreciación y amortización y en el valor de los activos ocasionado por deterioro.
c) Importe de los gastos capitalizados en el ejercicio, tanto financieros como de investigación y desarrollo.
d) Riesgos por tipo de cambio o tipo de interés de las inversiones financieras.
e) Valor en el ejercicio de los bienes construidos por la entidad.
f) Otras circunstancias de carácter significativo que afecten el activo, tales como bienes en garantía, señalados en embargos, litigios, títulos de inversiones entregados en garantías, baja significativa del valor de inversiones financieras, etc.
g) Desmantelamiento de Activos, procedimientos, implicaciones, efectos contables.
h) Administración de activos; planeación con el objetivo de que el ente los utilice de manera más efectiva.

Adicionalmente, se deben incluir las explicaciones de las principales variaciones en el activo, en cuadros comparativos como sigue:

a) Inversiones en valores.
b) Patrimonio de Organismos Descentralizados de Control Presupuestario Indirecto.
c) Inversiones en empresas de participación mayoritaria.
d) Inversiones en empresas de participación minoritaria.
e) Patrimonio de Organismos Descentralizados de Control Presupuestario Directo, según corresponda.

8. Fideicomisos, Mandatos y Análogos

Se deberá informar:

a) Por ramo administrativo que los reporta.
b) Enlistar los de mayor monto de disponibilidad, relacionando aquéllos que conforman el 80% de las disponibilidades.

9. Reporte de la Recaudación

a) Análisis del comportamiento de la recaudación correspondiente al ente público o cualquier tipo de ingreso, de forma separada los ingresos locales de los federales.
b) Proyección de la recaudación e ingresos en el mediano plazo.

10. Información sobre la Deuda y el Reporte Analítico de la Deuda

a) Utilizar al menos los siguientes indicadores: deuda respecto al PIB y deuda respecto a la recaudación tomando, como mínimo, un período igual o menor a 5 años.
b) Información de manera agrupada por tipo de valor gubernamental o instrumento financiero en la que se consideren intereses, comisiones, tasa, perfil de vencimiento y otros gastos de la deuda.

11. Calificaciones otorgadas

Informar, tanto del ente público como cualquier transacción realizada, que haya sido sujeta a una calificación crediticia.

12. Proceso de Mejora

Se informará de:

a) Principales Políticas de control interno.
b) Medidas de desempeño financiero, metas y alcance.

13. Información por Segmentos

Cuando se considere necesario se podrá revelar la información financiera de manera segmentada debido a la diversidad de las actividades y operaciones que realizan los entes públicos, ya que la misma proporciona información acerca de las diferentes actividades operativas en las cuales participa, de los productos o servicios que maneja, de las diferentes áreas geográficas, de los grupos homogéneos con el objetivo de entender el desempeño del ente, evaluar mejor los riesgos y beneficios del mismo, y entenderlo como un todo y sus partes integrantes.

Consecuentemente, esta información contribuye al análisis más preciso de la situación financiera, grados y fuentes de riesgo y crecimiento potencial de negocio.

15. Eventos Posteriores al Cierre

El ente público informará el efecto en sus estados financieros de aquellos hechos ocurridos en el período posterior al que informa, que proporcionan mayor evidencia sobre eventos que le afectan económicamente y que no se conocían a la fecha de cierre.

16. Partes Relacionadas

Se debe establecer por escrito que no existen partes relacionadas que pudieran ejercer influencia significativa sobre la toma de decisiones financieras y operativas.

b) NOTAS DE DESGLOSE

I) NOTAS AL ESTADO DE ACTIVIDADES

Ingresos y Otros Beneficios

1. Explicar aquellas cuentas de los rubros que integran los grupos de: Ingresos de Gestión; Participaciones, Aportaciones, Convenios, Incentivos Derivados de la Colaboración Fiscal, Fondos Distintos de Aportaciones, Transferencias, Asignaciones, Subsidios y Subvenciones, y Pensiones y Jubilaciones; y Otros Ingresos y Beneficios, que en lo individual representen el 15% o más del total del rubro al que corresponden.

Concepto	Importe DIF	Importe S.AGUA
IMPUESTOS	$ .00	$ .00
PARTICIPACIONES, APORTACIONES, CONVENIOS, INCENTIVOS DERIVADOS DE LA COLABORACIÓ	$ .00	$ .00
OTROS INGRESOS Y BENEFICIOS VARIOS	$ 10,060.00	$ 225,763.76
Suma	**$ 10,060.00**	**$ 225,763.76**

SISTEMA INTEGRAL DE LA FAMILIA DE PANUCO DE CORONADO

Concepto	Importe	%
IMPUESTOS SOBRE LOS INGRESOS	$ .00	0.00%
PARTICIPACIONES	$ .00	0.00%
OTROS INGRESOS Y BENEFICIOS VARIOS	$ 10,060.00	100.00%

AGUAS DE PANUCO DE CORONADO

Concepto	Importe	%
IMPUESTOS SOBRE LOS INGRESOS	$ .00	0.00%
PARTICIPACIONES	$ .00	0.00%
OTROS INGRESOS Y BENEFICIOS VARIOS	$ 225,763.76	100.00%

Ingresos de Gestión

Concepto	Importe DIF	Importe S.AGUA
	$ .00	0
Suma	**0**	**0**

Participaciones, Aportaciones, Convenios, Incentivos Derivados de la Colaboración Fiscal, Fondos Distintos de Aportaciones, Transferencias, Asignaciones, Subsidios y Subvenciones, y Pensiones y Jubilaciones

SISTEMA INTEGRAL DE LA FAMILIA DE PANUCO DE CORONADO

Concepto	Importe
	$ .00
	$ .00
Subtotal PARTICIPACIONES	**0**
APORTACIONES	$ .00
Subtotal APORTACIONES	**0**
	$ .00
	$ .00
Subtotal CONVENIOS	**0**
INCENTIVOS DERIVADOS DE LA COLABORACIÓN FISCAL	$ .00
Subtotal INCENTIVOS DERIVADOS DE LA COLABORACIÓN FISCAL	**0**
FONDOS DISTINTOS DE APORTACIONES	$ .00
Subtotal FONDOS DISTINTOS DE APORTACIONES	**0**
TRANSFERENCIAS Y ASIGNACIONES	$ 2,764,970.78
Subtotal TRANSFERENCIAS Y ASIGNACIONES	**2764970.78**
SUBSIDIOS Y SUBVENCIONES	$ .00
Subtotal SUBSIDIOS Y SUBVENCIONES	**0**
PENSIONES Y JUBILACIONES	$ .00
Subtotal PENSIONES Y JUBILACIONES	**0**
Suma	**2764970.78**

AGUAS DE PANUCO DE CORONADO

Concepto	Importe
	$ .00
	$ .00
Subtotal PARTICIPACIONES	**0**
APORTACIONES	$ .00
Subtotal APORTACIONES	**0**
	$ .00

	$ .00
Subtotal CONVENIOS	**0**
INCENTIVOS DERIVADOS DE LA COLABORACIÓN FISCAL	$ .00
Subtotal INCENTIVOS DERIVADOS DE LA COLABORACIÓN FISCAL	**0**
FONDOS DISTINTOS DE APORTACIONES	$ .00
Subtotal FONDOS DISTINTOS DE APORTACIONES	**0**
TRANSFERENCIAS Y ASIGNACIONES	$ 1,575,040.83
Subtotal TRANSFERENCIAS Y ASIGNACIONES	**1575040.83**
SUBSIDIOS Y SUBVENCIONES	$ .00
Subtotal SUBSIDIOS Y SUBVENCIONES	**0**
PENSIONES Y JUBILACIONES	$ .00
Subtotal PENSIONES Y JUBILACIONES	**0**
Suma	**1575040.83**

Otros Ingresos y Beneficios

Concepto	Importe DIF	Importe S.AGUA
	$ .00	0
Suma	**0**	**0**

Gastos y Otras Pérdidas:

1. Explicar aquellas cuentas de los rubros que integran los grupos de: Gastos de Funcionamiento; Transferencias, Subsidios y Otras Ayudas; Participaciones y Aportaciones; Intereses, Comisiones y Otros Gastos de la Deuda Pública; Otros Gastos y Pérdidas Extraordinarias, así como Inversión Pública, que en lo individual representen el 15% o más del total del rubro al que corresponden.

Concepto	Importe DIF	Importe S.AGUA
SERVICIOS PERSONALES	$ 1,943,320.98	$ 852,618.05
TRANSFERENCIAS INTERNAS Y ASIGNACIONES AL SECTOR PÚBLICO	$ .00	$ .00
PARTICIPACIONES	$ .00	$ .00
INTERESES DE LA DEUDA PÚBLICA	$ .00	$ .00
ESTIMACIONES, DEPRECIACIONES, DETERIOROS, OBSOLESCENCIA Y AMORTIZACIONES	$ .00	$ .00
INVERSIÓN PÚBLICA NO CAPITALIZABLE	$ .00	$ .00
Suma	$ 1,943,320.98	$ 852,618.05

SISTEMA INTEGRAL DE LA FAMILIA DE PANUCO DE CORONADO

Concepto	Importe	%
REMUNERACIONES AL PERSONAL DE CARÁCTER PERMANENTE	$ 1,732,180.08	89.14%

ASIGNACIONES AL SECTOR PÚBLICO	$ .00	0.00%
PARTICIPACIONES DE LA FEDERACIÓN A ENTIDADES FEDERATIVAS Y MUNI	$ .00	0.00%
INTERESES DE LA DEUDA PÚBLICA INTERNA	$ .00	0.00%
DEPRECIACIÓN DE BIENES MUEBLES	$ .00	0.00%
CONSTRUCCIÓN EN BIENES NO CAPITALIZABLE	$ .00	0.00%

AGUAS DE PANUCO DE CORONADO

Concepto	Importe	%
REMUNERACIONES AL PERSONAL DE CARÁCTER PERMANENTE	$ 645,191.64	75.67%
ASIGNACIONES AL SECTOR PÚBLICO	$ .00	0.00%
PARTICIPACIONES DE LA FEDERACIÓN A ENTIDADES FEDERATIVAS Y MUNI	$ .00	0.00%
INTERESES DE LA DEUDA PÚBLICA INTERNA	$ .00	0.00%
DEPRECIACIÓN DE BIENES MUEBLES	$ .00	0.00%
CONSTRUCCIÓN EN BIENES NO CAPITALIZABLE	$ .00	0.00%

Gastos de Funcionamiento

Concepto	Importe DIF	Importe S.AGUA
	$ .00	0
Suma	**0**	**0**

Transferencias, Asignaciones, Subsidios y Otras Ayudas

Concepto	Importe DIF	Importe S.AGUA
	$ .00	0
Suma	**0**	**0**

Participaciones y Aportaciones

Concepto	Importe DIF	Importe S.AGUA
	$ .00	0

Suma	**0**	**0**

Intereses, Comisiones y Otros Gastos de la Deuda Pública

Concepto	Importe DIF	Importe S.AGUA
	$ .00	0
Suma	**0**	**0**

Otros Gastos y Pérdidas Extraordinarias

Concepto	Importe DIF	Importe S.AGUA
	$ .00	0
Suma	**0**	**0**

Inversión Pública

Concepto	Importe DIF	Importe S.AGUA
	$ .00	0
Suma	**0**	**0**

II) NOTAS AL ESTADO DE SITUACIÓN FINANCIERA

Activo

- **Efectivo y Equivalentes**

1. *Se informará acerca de los fondos con afectación específica, el tipo y monto de los mismos; de las inversiones temporales se revelará su tipo y monto.*

A continuación se relacionan las cuentas que integran el rubro de efectivo y equivalentes:

SISTEMA INTEGRAL DE LA FAMILIA DE PANUCO DE CORONADO

Concepto	2025	2024
EFECTIVO	$ .00	$ .00
BANCOS/TESORERÍA	$ 164,036.05	$ 170,843.44
INVERSIONES TEMPORALES (HASTA 3 MESES)	$ .00	$ .00
FONDOS CON AFECTACIÓN ESPECÍFICA	$ .00	$ .00
DEPÓSITOS DE FONDOS DE TERCEROS EN GARANTÍA Y/O ADMI	$ .00	$ .00
OTROS EFECTIVOS Y EQUIVALENTES	$ .00	$ .00
Suma	**$ 164,036.05**	**$ 170,843.44**

AGUAS DE PANUCO DE CORONADO

Concepto	2025	2024
EFECTIVO	-$ 6,862.65	$ 3,775.43
BANCOS/TESORERÍA	$ 74,966.52	$ 263,030.64
INVERSIONES TEMPORALES (HASTA 3 MESES)	$ .00	$ .00
FONDOS CON AFECTACIÓN ESPECÍFICA	$ .00	$ .00
DEPÓSITOS DE FONDOS DE TERCEROS EN GARANTÍA Y/O ADMI	$ .00	$ .00
OTROS EFECTIVOS Y EQUIVALENTES	$ .00	$ .00
Suma	**$ 68,103.87**	**$ 266,806.07**

Efectivo

Representa el monto en dinero propiedad del ente público en caja y aquel que está a su cuidado y administración.

Concepto	Importe DIF	Importe S.AGUA
Efectivo	$ .00	-$ 6,862.65
Suma	**$ .00**	**-$ 6,862.65**

Bancos/Tesorería

Representa el monto de efectivo disponible propiedad de ***ENTE/INSTITUTO***, en instituciones bancarias, su importe se integra por:

SISTEMA INTEGRAL DE LA FAMILIA DE PANUCO DE CORONADO

Banco	Importe
Cta. 431	$ 99,617.72
Suma	**$ 99,617.72**

AGUAS DE PANUCO DE CORONADO

Banco	Importe
Cta. 188	$ .00

Suma	$ .00

Inversiones Temporales

Representa el monto de efectivo invertido por ***ENTE/INSTITUTO***, la cual se efectúa a plazos que van de inversión a la vista hasta 90 días, su importe se integra por:

Banco	Importe DIF	Importe S. AGUAS
	$ .00	$ .00
	$ .00	$ .00
	$ .00	$ .00
	$ .00	$ .00
	$ .00	$ .00
Suma	$ .00	$ .00

Fondos con Afectación Específica

Representan el monto de los fondos con afectación específica que deben financiar determinados gastos o actividades.

Banco	Importe DIF	Importe S. AGUAS
	$ .00	$ .00
	$ .00	$ .00
	$ .00	$ .00
Suma	$ .00	$ .00

- **Derechos a recibir Efectivo y Equivalentes y Bienes o Servicios**

2. *Por tipo de contribución se informará el monto que se encuentre pendiente de cobro y por recuperar de hasta cinco ejercicios anteriores, asimismo se deberán considerar los montos sujetos a algún tipo de juicio con una antigüedad mayor a la señalada y la factibilidad de cobro.*
3. *Se informará, de manera agrupada, los derechos a recibir efectivo y equivalentes, y bienes o servicios, (excepto cuentas por cobrar de contribuciones e inversiones financieras) en una desagregación por su vencimiento en días a 90, 180, menor o igual a 365 y mayor a 365. Adicionalmente, se informará de las características cualitativas relevantes que afecten a estas cuentas.*

SISTEMA INTEGRAL DE LA FAMILIA DE PANUCO DE CORONADO

Concepto	2025	2024
DERECHOS A RECIBIR EFECTIVO O EQUIVALENTES	$ 18,136.02	$ 24,376.49

DERECHOS A RECIBIR BIENES O SERVICIOS	$ .00	$ .00
Suma	**$ 18,136.02**	**$ 24,376.49**

AGUAS DE PANUCO DE CORONADO

Concepto	2025	2024
DERECHOS A RECIBIR EFECTIVO O EQUIVALENTES	$ 2,068,329.19	$ 1,718,354.09
DERECHOS A RECIBIR BIENES O SERVICIOS	$ .00	$ .00
Suma	**$ 2,068,329.19**	**$ 1,718,354.09**

Cuentas por Cobrar a Corto Plazo

Representa el monto de los derechos de cobro a favor del ente público, cuyo origen es distinto de los ingresos por contribuciones, productos y aprovechamientos, que serán exigibles en un plazo menor o igual a doce meses.

SISTEMA INTEGRAL DE LA FAMILIA DE PANUCO DE CORONADO

Concepto	2025	2024
	$ .00	$ .00
Suma	**$ .00**	**$ .00**

AGUAS DE PANUCO DE CORONADO

Concepto	2025	2024
Ingresos por Venta de Bienes y Prestación de Servicios de Entidades Paraestatales y Fideicomisos No Empresariales	$ .00	$ .00
Suma	**$ .00**	**$ .00**

Deudores Diversos por Cobrar a Corto Plazo

Representa el monto de los derechos de cobro a favor del ente público por gastos por comprobar, principalmente relacionados con viáticos.

Otros Derechos a recibir Efectivo y Equivalentes a Corto Plazo

Representan los derechos de cobro originados en el desarrollo de las actividades del ente público, de los cuales se espera recibir una contraprestación representada en recursos, bienes o servicios; en un plazo menor o igual a doce meses, no incluidos en las cuentas anteriores,

Anticipo a Proveedores por Adquisición de Bienes y Prestación de Servicios a Corto Plazo

Representa los anticipos entregados a proveedores por adquisición de bienes y prestación de servicios, previo a la recepción parcial o total, que serán exigibles en un plazo menor o igual a doce meses.

- **Inventarios**

4. *Se clasificarán como inventarios los bienes disponibles para su transformación. Esta nota aplica para aquellos entes públicos que realicen algún proceso de transformación y/o elaboración de bienes.*

   En la nota se informará del sistema de costeo y método de valuación aplicados a los inventarios, así como la conveniencia de su aplicación dada la naturaleza de los mismos. Adicionalmente, se revelará el impacto en la información financiera por cambios en el método o sistema.

- **Almacenes**

5. *De la cuenta Almacén se informará acerca del método de valuación, así como la conveniencia de su aplicación. Adicionalmente, se revelará el impacto en la información financiera por cambios en el método.*

- **Inversiones Financieras**

6. *De la cuenta Fideicomisos, Mandatos y Contratos Análogos se informarán los recursos asignados por tipo y monto, y características significativas que tengan o puedan tener alguna incidencia en las mismas.*

7. *Se informarán los saldos e integración de las cuentas: Participaciones y Aportaciones de Capital, Inversiones a Largo Plazo y Títulos y Valores a Largo Plazo.*

- **Bienes Muebles, Inmuebles e Intangibles**

8. *Se informará de manera agrupada por cuenta, los rubros de Bienes Muebles e Inmuebles, el monto de la cuenta y de la depreciación del ejercicio y la acumulada, el método de depreciación, tasas determinadas y los criterios de aplicación de los mismos. Asimismo, se informará de las características significativas del estado en que se encuentren los activos.*

Bienes Muebles

SISTEMA INTEGRAL DE LA FAMILIA DE PANUCO DE CORONADO

Concepto	2025	2024
MOBILIARIO Y EQUIPO DE ADMINISTRACIÓN	$ 110,603.95	$ 104,004.95
MOBILIARIO Y EQUIPO EDUCACIONAL Y RECREATIVO	$ .00	$ .00
VEHÍCULOS Y EQUIPO DE TRANSPORTE	$ 158,000.00	$ 158,000.00
MAQUINARIA, OTROS EQUIPOS Y HERRAMIENTAS	$ .00	$ .00
Total BIENES MUEBLES	**$ 268,603.95**	**$ 262,004.95**

AGUAS DE PANUCO DE CORONADO

Concepto	2025	2024
MOBILIARIO Y EQUIPO DE ADMINISTRACIÓN	$ 64,368.65	$ 64,368.65
MOBILIARIO Y EQUIPO EDUCACIONAL Y RECREATIVO	$ 7.00	$ 7.00
VEHÍCULOS Y EQUIPO DE TRANSPORTE	$ 35,000.00	$ 35,000.00
MAQUINARIA, OTROS EQUIPOS Y HERRAMIENTAS	$ 3,487,045.04	$ 3,400,768.66
Total BIENES MUEBLES	**$ 3,586,420.69**	**$ 3,500,144.31**

Bienes Inmuebles, Infraestructura y Construcciones en Proceso

SISTEMA INTEGRAL DE LA FAMILIA DE PANUCO DE CORONADO

Concepto	2025	2024
TERRENOS	$ .00	$ .00
VIVIENDAS	$ .00	$ .00
Total BIENES INMUEBLES, INFRAESTRUCTURA Y CONSTRUCCIONES EN PROCESO	**$ .00**	**$ .00**

AGUAS DE PANUCO DE CORONADO

Concepto	2025	2024
TERRENOS	$ .00	$ .00
VIVIENDAS	$ .00	$ .00
Total BIENES INMUEBLES, INFRAESTRUCTURA Y CONSTRUCCIONES EN PROCESO	**$ .00**	**$ .00**

Depreciaciones

SISTEMA INTEGRAL DE LA FAMILIA DE PANUCO DE CORONADO

Concepto	2025	2024
DEPRECIACIÓN ACUMULADA DE BIENES MUEBLES	$ .00	$ .00
Total DEPRECIACIÓN, DETERIORO Y AMORTIZACIÓN ACUMU	**$ .00**	**$ .00**

AGUAS DE PANUCO DE CORONADO

Concepto	2025	2024
DEPRECIACIÓN ACUMULADA DE BIENES MUEBLES	$ .00	$ .00
Total DEPRECIACIÓN, DETERIORO Y AMORTIZACIÓN ACUMU	**$ .00**	**$ .00**

9. *Se informará de manera agrupada por cuenta, los rubros de activos intangibles y diferidos, su monto y naturaleza, amortización del ejercicio, amortización acumulada, tasa y método aplicados.*

Activos Intangibles

SISTEMA INTEGRAL DE LA FAMILIA DE PANUCO DE CORONADO

Concepto	2025	2024
SOFTWARE	$ .00	$ .00
LICENCIAS	$ .00	$ .00
Total ACTIVOS INTANGIBLES	**$ .00**	**$ .00**

AGUAS DE PANUCO DE CORONADO

Concepto	2025	2024
SOFTWARE	$ .00	$ .00
LICENCIAS	$ .00	$ .00
Total ACTIVOS INTANGIBLES	**$ .00**	**$ .00**

Activo Diferido

SISTEMA INTEGRAL DE LA FAMILIA DE PANUCO DE CORONADO

Concepto	2025	2024
OTROS ACTIVOS DIFERIDOS	$ .00	$ .00
Total ACTIVOS DIFERIDOS	**$ .00**	**$ .00**

AGUAS DE PANUCO DE CORONADO

Concepto	2025	2024
OTROS ACTIVOS DIFERIDOS	$ .00	$ .00
Total ACTIVOS DIFERIDOS	**$ .00**	**$ .00**

Amortizaciones

SISTEMA INTEGRAL DE LA FAMILIA DE PANUCO DE CORONADO

Concepto	2025	2024
AMORTIZACIÓN ACUMULADA DE ACTIVOS INTANGIBLES	$ .00	$ .00
Total DEPRECIACIÓN, DETERIORO Y AMORTIZACIÓN ACUMULADA DE BIENES	**$ .00**	**$ .00**

AGUAS DE PANUCO DE CORONADO

Concepto	2025	2024
AMORTIZACIÓN ACUMULADA DE ACTIVOS INTANGIBLES	$ .00	$ .00
Total DEPRECIACIÓN, DETERIORO Y AMORTIZACIÓN ACUMULADA DE BIENES	**$ .00**	**$ .00**

- **Estimaciones y Deterioros**

10. *Se informarán los criterios utilizados para la determinación de las estimaciones; por ejemplo: estimación de cuentas incobrables, estimación por deterioro de inventarios, deterioro de bienes y cualquier otra que aplique.*

- **Otros Activos**

11. De las cuentas de otros activos se informará por tipo circulante o no circulante, los montos totales asociados y sus características cualitativas significativas que les impacten financieramente.

Otros Activos Circulantes

SISTEMA INTEGRAL DE LA FAMILIA DE PANUCO DE CORONADO

Concepto	2025	2024
VALORES EN GARANTÍA	$ .00	$ .00
BIENES EN GARANTÍA (EXCLUYE DEPÓSITOS DE FONDOS)	$ .00	$ .00
Total	**$ .00**	**$ .00**

AGUAS DE PANUCO DE CORONADO

Concepto	2025	2024
VALORES EN GARANTÍA	$ .00	$ .00
BIENES EN GARANTÍA (EXCLUYE DEPÓSITOS DE FONDOS)	$ .00	$ .00
Total	**$ .00**	**$ .00**

Otros Activos No Circulantes

SISTEMA INTEGRAL DE LA FAMILIA DE PANUCO DE CORONADO

Concepto	2025	2024
BIENES EN CONCESIÓN	$ .00	$ .00
BIENES EN ARRENDAMIENTO FINANCIERO	$ .00	$ .00
Total	**$ .00**	**$ .00**

AGUAS DE PANUCO DE CORONADO

Concepto	2025	2024
BIENES EN CONCESIÓN	$ .00	$ .00
BIENES EN ARRENDAMIENTO FINANCIERO	$ .00	$ .00
Total	**$ .00**	**$ .00**

Pasivo

- **Cuentas y Documentos por pagar**

1. *Se elaborará una relación de las cuentas y documentos por pagar en una desagregación por su vencimiento en días a 90, 180, menor o igual a 365 y mayor a 365. Asimismo, se informará sobre la factibilidad del pago de dichos pasivos.*

Servicios Personales por Pagar a Corto Plazo

Representa los adeudos por las remuneraciones del personal al servicio del ente público, de carácter permanente o transitorio, que deberá pagar en un plazo menor o igual a doce meses.

Proveedores por Pagar a Corto Plazo

Representa los adeudos con proveedores derivados de operaciones del ente público, con vencimiento menor o igual a doce meses.

SISTEMA INTEGRAL DE LA FAMILIA DE PANUCO DE CORONADO

Concepto	Importe
TELEFONOS DE MEXICO SA DE CV	$ .00
LUGO MADEL FRANCISCA	$ .00
LUGO MADEL FRANCISCA	$ .00
ARGUIJO HUERTA BRENDA BERENICE	$ .00
NUEVA WAL MART DE MEXICO S DE RL DE CV	$ .00
Suma	**$ .00**

AGUAS DE PANUCO DE CORONADO

Concepto	Importe
COMISION FEDERAL DE ELECTRICIDAD	$ .00
MARIA CRISTINA VALLES SALAZAR	$ .00
MARIA CRISTINA VALLES SALAZAR	$ .00
COMISION NACIONAL DEL AGUA	$ .00
MONRREAL RUVALCABA MARCOS	$ .00
Suma	**$ .00**

- **Fondos y Bienes de Terceros en Garantía y/o Administración**

2. *Se informará de manera agrupada los recursos localizados en Fondos de Bienes de Terceros en Garantía y/o Administración a corto y largo plazo, así como la naturaleza de dichos recursos y sus características cualitativas significativas que les afecten o pudieran afectarles financieramente.*

- **Pasivos Diferidos**

3. *Se informará de las cuentas de los pasivos diferidos por tipo, monto y naturaleza, así como las características significativas que les impacten o pudieran impactarles financieramente.*

Pasivos Diferidos a Corto Plazo

SISTEMA INTEGRAL DE LA FAMILIA DE PANUCO DE CORONADO

Concepto	2025	2024
	$ .00	$ .00
	$ .00	$ .00
Total	**$ .00**	**$ .00**

AGUAS DE PANUCO DE CORONADO

Concepto	2025	2024
	$ .00	$ .00
	$ .00	$ .00
Total	**$ .00**	**$ .00**

Pasivos Diferidos a Largo Plazo

SISTEMA INTEGRAL DE LA FAMILIA DE PANUCO DE CORONADO

Concepto	2025	2024
	$ .00	$ .00
	$ .00	$ .00
Total	**$ .00**	**$ .00**

AGUAS DE PANUCO DE CORONADO

Concepto	2025	2024
	$ .00	$ .00
	$ .00	$ .00
Total	**$ .00**	**$ .00**

Provisiones

-

4. *Se informará de las cuentas de provisiones por tipo, monto y naturaleza, así como las características significativas que les impacten.*

Provisiones a Corto Plazo

SISTEMA INTEGRAL DE LA FAMILIA DE PANUCO DE CORONADO

Concepto	2025	2024
	$ .00	$ .00
	$ .00	$ .00
Total	**$ .00**	**$ .00**

AGUAS DE PANUCO DE CORONADO

Concepto	2025	2024
	$ .00	$ .00
	$ .00	$ .00

Total	**$ .00**	**$ .00**

Provisiones a Largo Plazo

SISTEMA INTEGRAL DE LA FAMILIA DE PANUCO DE CORONADO

Concepto	2025	2024
	$ .00	$ .00
	$ .00	$ .00
Total	**$ .00**	**$ .00**

AGUAS DE PANUCO DE CORONADO

Concepto	2025	2024
	$ .00	$ .00
	$ .00	$ .00
Total	**$ .00**	**$ .00**

- **Otros Pasivos**

5. *De las cuentas de otros pasivos se informará por tipo circulante o no circulante, los montos totales y sus características cualitativas significativas que les impacten financieramente.*

III) NOTAS AL ESTADO DE VARIACIÓN EN LA HACIENDA PÚBLICA

1. *Se informará de manera agrupada, acerca de las modificaciones al patrimonio contribuido por tipo, naturaleza y monto.*

2. *Se informará de manera agrupada, acerca del monto y procedencia de los recursos que modifican al patrimonio generado.*

IV) NOTAS AL ESTADO DE FLUJOS DE EFECTIVO

Efectivo y equivalentes

1. *Presentar el análisis de las cifras del periodo actual (20XN) y periodo anterior (20XN-1) del Efectivo y Equivalentes al Efectivo, al Final del Ejercicio del Estado de Flujos de Efectivo, respecto a la composición del rubro de Efectivo y Equivalentes, utilizando el siguiente cuadro:*

SISTEMA INTEGRAL DE LA FAMILIA DE PANUCO DE CORONADO

Efectivo y Equivalentes		
Concepto	**2025**	**2024**
Efectivo	$ .00	$ .00
Bancos/Tesorería	$ 164,036.05	$ 170,843.44
Bancos/Dependencias y Otros	$ .00	$ .00
Inversiones Temporales (Hasta 3 meses)	$ .00	$ .00
Fondos con Afectación Específica	$ .00	$ .00
Depósitos de Fondos de Terceros en Garantía y/o Administración	$ .00	$ .00
Otros Efectivos y Equivalentes	$ .00	$ .00
Total	**$ 164,036.05**	**$ 170,843.44**

AGUAS DE PANUCO DE CORONADO

Efectivo y Equivalentes		
Concepto	**2025**	**2024**
Efectivo	-$ 6,862.65	$ 3,775.43
Bancos/Tesorería	$ 74,966.52	$ 263,030.64
Bancos/Dependencias y Otros	$ .00	$ .00
Inversiones Temporales (Hasta 3 meses)	$ .00	$ .00
Fondos con Afectación Específica	$ .00	$ .00
Depósitos de Fondos de Terceros en Garantía y/o Administración	$ .00	$ .00
Otros Efectivos y Equivalentes	$ .00	$ .00
Total	**$ 68,103.87**	**$ 266,806.07**

2. *Detallar las adquisiciones de las Actividades de Inversión efectivamente pagadas, respecto del apartado de aplicación.*

SISTEMA INTEGRAL DE LA FAMILIA DE PANUCO DE CORONADO

Adquisiciones de Actividades de Inversión efectivamente pagadas		
Concepto	**2025**	**2024**
Bienes Inmuebles, Infraestructura y Construcciones en Proceso		
Terrenos		
Viviendas		
Edificios no Habitacionales		
Infraestructura		

Construcciones en Proceso en Bienes de Dominio Público		
Construcciones en Proceso en Bienes Propios		
Otros Bienes Inmuebles		
Bienes Muebles		
Mobiliario y Equipo de Administración		
Mobiliario y Equipo Educacional y Recreativo		
Equipo e Instrumental Médico y de Laboratorio		
Vehículos y Equipo de Transporte		
Equipo de Defensa y Seguridad		
Maquinaria, Otros Equipos y Herramientas		
Colecciones, Obras de Arte y Objetos Valiosos		
Activos Biológicos		
Otras Inversiones		
Total	**$ .00**	**$ .00**

AGUAS DE PANUCO DE CORONADO

Adquisiciones de Actividades de Inversión efectivamente pagadas		
Concepto	**2025**	**2024**
Bienes Inmuebles, Infraestructura y Construcciones en Proceso		
Terrenos		
Viviendas		
Edificios no Habitacionales		
Infraestructura		
Construcciones en Proceso en Bienes de Dominio Público		
Construcciones en Proceso en Bienes Propios		
Otros Bienes Inmuebles		
Bienes Muebles		
Mobiliario y Equipo de Administración		
Mobiliario y Equipo Educacional y Recreativo		
Equipo e Instrumental Médico y de Laboratorio		
Vehículos y Equipo de Transporte		
Equipo de Defensa y Seguridad		
Maquinaria, Otros Equipos y Herramientas		
Colecciones, Obras de Arte y Objetos Valiosos		
Activos Biológicos		
Otras Inversiones		
Total	**$ .00**	**$ .00**

3. *Presentar la Conciliación de los Flujos de Efectivo Netos de las Actividades de Operación y los saldos de Resultados del Ejercicio (Ahorro/Desahorro), utilizando el siguiente cuadro:*

SISTEMA INTEGRAL DE LA FAMILIA DE PANUCO DE CORONADO

CONCILIACION DE FLUJOS DE EFECTIVO NETOS		
Concepto	**2025**	**2024**
Resultado del Ejercicio Ahorro /Desahorro		
Movimientos de partidas (o rubros) que no afectan al efectivo		
Depreciación		
Amortización		
Incrementos en las provisiones		
Incremento en inversiones producido por revaluación		
Ganancia/pérdida en venta de bienes muebles, inmuebles e intangibles		
Incremento en cuentas por cobrar		
Flujos de Efectivo Netos de las Actividades de Operación		

AGUAS DE PANUCO DE CORONADO

CONCILIACION DE FLUJOS DE EFECTIVO NETOS		
Concepto	**2025**	**2024**
Resultado del Ejercicio Ahorro /Desahorro		
Movimientos de partidas (o rubros) que no afectan al efectivo		
Depreciación		
Amortización		
Incrementos en las provisiones		
Incremento en inversiones producido por revaluación		
Ganancia/pérdida en venta de bienes muebles, inmuebles e intangibles		
Incremento en cuentas por cobrar		
Flujos de Efectivo Netos de las Actividades de Operación		

Los conceptos incluidos en los movimientos de partidas (o rubros) que no afectan al efectivo, que aparecen en el cuadro anterior son enunciativos y tienen como finalidad mostrar algunos ejemplos para elaborar este cuadro.

V) CONCILIACIÓN ENTRE LOS INGRESOS PRESUPUESTARIOS Y CONTABLES, ASÍ COMO ENTRE LOS EGRESOS PRESUPUESTARIOS Y LOS GASTOS

La conciliación se presentará atendiendo a lo dispuesto por el "Acuerdo por el que se emite el formato de conciliación entre los ingresos presupuestarios y contables, así como entre los egresos presupuestarios y los gastos contables" y sus modificaciones.

c) NOTAS DE MEMORIA (CUENTAS DE ORDEN)

Las Notas de Memoria contendrán información sobre las cuentas de orden tanto contables como presupuestarias que se utilizan para registrar movimientos de valores que no afecten o modifiquen el Estado de Situación Financiera del ente público; sin embargo, su incorporación es necesaria con fines de recordatorio, de control y en general sobre los aspectos administrativos, o bien, para consignar sus derechos o responsabilidades contingentes que puedan, o no, presentarse en el futuro.

Las cuentas que se manejan para efectos de estas Notas son las siguientes:

Cuentas de Orden Contables

Valores

Emisión de obligaciones

Avales y garantías

Juicios

Inversión Mediante Proyectos para Prestación de Servicios (PPS) y Similares

Bienes concesionados o en comodato

Se informará al menos lo siguiente:

1. *Los valores en custodia de instrumentos prestados a formadores de mercado e instrumentos de crédito recibidos en garantía de los formadores de mercado u otros.*
2. *Por tipo de emisión de instrumento: monto, tasa y vencimiento.*
3. *Los contratos firmados de construcciones por tipo de contrato.*

Las cuentas de orden contables señaladas, se indican de manera enunciativa, por lo tanto, deberán informar sobre las cuentas de orden contable que utilice el ente público y que presenten saldos al periodo que se reporta.

Concepto	Importe DIF	Importe S. AGUAS
VALORES EN CUSTODIA	$ .00	$ 509,249.95
CUSTODIA DE VALORES	$ .00	$ .00
BIENES BAJO CONTRATO EN COMODATO	$ .00	$ .00

CONTRATO DE COMODATO POR BIENES	$ .00	$ 509,249.95
CUENTAS DE ORDEN CONTABLES	**$ .00**	**$ 509,249.95**

Cuentas de Orden Presupuestario

Cuentas de ingresos

Cuentas de egresos

En las cuentas de orden presupuestarias, se informará el avance que se registra, previo al cierre presupuestario de cada periodo que se reporta.

Cuentas de Orden Presupuestarias de Ingresos

Concepto	Importe DIF 2025	Importe S. AGUAS 2025
Ley de Ingresos Estimada	$ 2,883,001.00	$ 4,580,358.00
Ley de Ingresos por Ejecutar	$ 323,622.58	$ 1,899,486.20
Modificaciones a la Ley de Ingresos Estimada	$ 359,921.64	$ 353,480.39
Ley de Ingresos Devengada	$ .00	$ .00
Ley de Ingresos Recaudada	$ .00	$ .00

* Al importe total de los abonos del rubro 8.1.4 Ley de Ingresos Devengada se le deberá restar las devoluciones del periodo que se reporta.

Cuentas de Orden Presupuestarias de Egresos

Concepto	Importe DIF 2025	Importe S. AGUAS 2025
Presupuesto de Egresos Aprobado	$ 2,883,001.00	$ 4,580,358.00
Presupuesto de Egresos por Ejercer	$ 331,997.35	$ 2,175,392.89
Modificaciones al Presupuesto de Egresos Aprobado	$ 359,921.64	$ 353,480.39
Presupuesto de Egresos Comprometido	$ .00	$ .00
Presupuesto de Egresos Devengado	$ .00	$ .00

Presupuesto de Egresos Ejercido	$ .00	$ .00
Presupuesto de Egresos Pagado	$ .00	$ .00

SR: Saldo del rubro contenido en la Balanza de Comprobación.

R: Rubro (Plan de Cuentas del Manual de Contabilidad Gubernamental emitido por el CONAC)

Bajo protesta de decir verdad declaramos que los Estados Financieros y sus notas, son razonablemente correctos y son responsabilidad del emisor.

C. CARLOS MIGUEL MENDEZ COREÑO
DIRECTOR GENERAL SISTEMA DESCENTRALIZADO DE AGUA Y ALCANTARILLADO DE PANUCO DE CORNADO, DGO.

C. CYNTHIA GUADALUPE MASSU LERMA
DIRECTORA DEL SISTEMA PARA EL DESARROLLO INTEGRAL DE LA FAMILPIA DE PANUCO DE CORONADO, DGO.

H. AYUNTAMIENTO 2025-2028

PÁNUCO DE CORONADO

¡La Unidad nos hace Grandes!

MUNICIPIO DE PANUCO DE CORONADO, DGO. A 31 DE DICIEMBRE DE 2025

M.F. Diana Gabriela Gaitán Garza
Auditora Superior del Estado de Durango
Presente:

Por medio de la presente me permito manifestar que el municipio de Panuco de Coronado, Dgo. no cuenta con Entidades Paramunicipales y Fideicomisos Empresariales No Financieros con Participación Estatal Mayoritaria.

ATENTAMENTE

L.I. OSBALDO MARTINEZ RAMOS
TESORERO MUNICIPAL

Calle Francisco Sarabia S/N
Fco. I. Madero, Dgo. C.P. 34780.
Teléfonos:
(677) 883 0044

H. AYUNTAMIENTO 2025-2028

PÁNUCO DE CORONADO

¡La Unidad nos hace Grandes!

MUNICIPIO DE PANUCO DE CORONADO, DGO. A 31 DE DICIEMBRE DE 2025

M.F. Diana Gabriela Gaitán Garza
Auditora Superior del Estado de Durango
Presente:

Por medio de la presente me permito manifestar que el municipio de Panuco de Coronado, Dgo. no cuenta con Entidades Paramunicipales Empresariales Financieras Monetarias con Participación Estatal Mayoritaria.

ATENTAMENTE

L.I. OSBALDO MARTINEZ RAMOS
TESORERO MUNICIPAL

Calle Francisco Sarabia S/N
Fco. I. Madero, Dgo. C.P. 34780.
Teléfonos:
(677) 883 0044

H. AYUNTAMIENTO 2025-2028

PÁNUCO DE CORONADO

¡La Unidad nos hace Grandes!

MUNICIPIO DE PANUCO DE CORONADO, DGO. A 31 DE DICIEMBRE DE 2025

M.F. Diana Gabriela Gaitán Garza
Auditora Superior del Estado de Durango
Presente:

Por medio de la presente me permito manifestar que el municipio de Panuco de Coronado, Dgo. no cuenta con Entidades Paramunicipales Empresariales Financieras No Monetarias con Participación Estatal Mayoritaria.

ATENTAMENTE

L.I. OSBALDO MARTINEZ RAMOS
TESORERO MUNICIPAL

Calle Francisco Sarabia S/N
Fco. I. Madero, Dgo. C.P. 34780.
Teléfonos:
(677) 883 0044

AGUAS DEL MUNICIPIO
PANUCO DE CORONADO, DGO.



PÁNUCO DE
CORONADO
H. AYUNTAMIENTO 2025-2028
¡La Unidad nos hace Grandes!

AGUAS DEL MUNICIPIO
PÁNUCO DE CORONADO
R.F.C. APC830301JLA
AV. ESCUADRON 201 #107 ZONA CENTRO
C.P. 34770 TEL: 677 309 89
FRANCISCO I. MADERO, PANUCO DE CORANADO, DGO.

CUENTA PUBLICA 2025

Cuenta Pública 2025
AGUAS DE PÁNUCO DE CORONADO
Estado de Actividades
Del 1 de Enero al 31 de Diciembre de 2025
(Cifras en Pesos)

Concepto	2025	2024
INGRESOS Y OTROS BENEFICIOS		
Ingresos de Gestión	**1,233,548**	**1,484,673**
Impuestos	0	0
Cuotas y Aportaciones de Seguridad Social	0	0
Contribuciones de Mejoras	0	0
Derechos	0	1,484,673
Productos	0	0
Aprovechamientos	0	0
Ingresos por Venta de Bienes y Prestación de Servicios	1,233,548	0
Participaciones, Aportaciones, Convenios, Incentivos Derivados de la Colaboración Fiscal, Fondos Distintos de Aportaciones, Transferencias, Asignaciones, Subsidios y Subvenciones, y Pensiones y Jubilaciones	**1,575,041**	**1,900,783**
Participaciones, Aportaciones, Convenios, Incentivos Derivados de la Colaboración Fiscal y Fondos Distintos de Aportaciones	0	225,279
Transferencias, Asignaciones, Subsidios y Subvenciones, y Pensiones y Jubilaciones	1,575,041	1,675,504
Otros Ingresos y Beneficios	**225,764**	**8,063**
Ingresos Financieros	0	0
Incremento por Variación de Inventarios	0	0
Disminución del Exceso de Estimaciones por Pérdida o Deterioro u Obsolescencia	0	0
Disminución del Exceso de Provisiones	0	0
Otros Ingresos y Beneficios Varios	225,764	8,063
Total de Ingresos y Otros Beneficios	**3,034,352**	**3,393,519**
GASTOS Y OTRAS PÉRDIDAS		
Gastos de Funcionamiento	**2,446,416**	**3,087,729**
Servicios Personales	852,618	895,292
Materiales y Suministros	187,233	263,424
Servicios Generales	1,406,565	1,929,013
Transferencias, Asignaciones, Subsidios y Otras Ayudas	**0**	**0**
Transferencias Internas y Asignaciones al Sector Público	0	0
Transferencias al Resto del Sector Público	0	0
Subsidios y Subvenciones	0	0
Ayudas Sociales	0	0
Pensiones y Jubilaciones	0	0
Transferencias a Fideicomisos, Mandatos y Contratos Análogos	0	0
Transferencias a la Seguridad Social	0	0
Donativos	0	0
Transferencias al Exterior	0	0
Participaciones y Aportaciones	**0**	**0**
Participaciones	0	0
Aportaciones	0	0
Convenios	0	0
Intereses, Comisiones y Otros Gastos de la Deuda Pública	**0**	**0**
Intereses de la Deuda Pública	0	0
Comisiones de la Deuda Pública	0	0
Gastos de la Deuda Pública	0	0
Costo por Coberturas	0	0
Apoyos Financieros	0	0
Otros Gastos y Pérdidas Extraordinarias	**0**	**0**
Estimaciones, Depreciaciones, Deterioros, Obsolescencia y Amortizaciones	0	0
Provisiones	0	0
Disminución de Inventarios	0	0
Otros Gastos	0	0
Inversión Pública	**0**	**0**
Inversión Pública no Capitalizable	0	0
Total de Gastos y Otras Pérdidas	**2,446,416**	**3,087,729**
Resultados del Ejercicio (Ahorro/Desahorro)	**587,937**	**305,789**

Bajo protesta de decir verdad declaramos que los Estados Financieros y sus notas, son razonablemente correctos y son responsabilidad del emisor.

C. CARLOS MIGUEL MENDEZ COREÑO
DIRECTOR GENERAL

Cuenta P[illegible]a 2025
AGUAS DE PÁNUCO DE CORONADO
Estado de Situación Financiera
Al 31 de Diciembre de 2025
(Cifras en Pesos)

Concepto	2025	2024
ACTIVO		
Activo Circulante		
Efectivo y Equivalentes	68,104	266,806
Derechos a Recibir Efectivo o Equivalentes	2,068,329	1,718,354
Derechos a Recibir Bienes o Servicios	0	0
Inventarios	0	0
Almacenes	0	0
Estimación por Pérdida o Deterioro de Activos Circulantes	0	0
Otros Activos Circulantes	0	0
Total de Activos Circulantes	**2,136,433**	**1,985,160**
Activo No Circulante		
Inversiones Financieras a Largo Plazo	0	0
Derechos a Recibir Efectivo o Equivalentes a Largo Plazo	0	0
Bienes Inmuebles, Infraestructura y Construcciones en Proceso	3,007,214	2,781,461
Bienes Muebles	3,586,421	3,500,144
Activos Intangibles	0	0
Depreciación, Deterioro y Amortización Acumulada de Bienes	0	0
Activos Diferidos	45,000	45,000
Estimación por Pérdida o Deterioro de Activos no Circulantes	0	0
Otros Activos no Circulantes	0	0
Total de Activos No Circulantes	**6,638,635**	**6,326,605**
Total del Activo	**8,775,068**	**8,311,765**

Concepto	2025	2024
PASIVO		
Pasivo Circulante		
Cuentas por Pagar a Corto Plazo	874,628	963,141
Documentos por Pagar a Corto Plazo	0	0
Porción a Corto Plazo de la Deuda Pública a Largo Plazo	0	0
Títulos y Valores a Corto Plazo	0	0
Pasivos Diferidos a Corto Plazo	0	0
Fondos y Bienes de Terceros en Garantía y/o Administración a Corto Plazo	0	0
Provisiones a Corto Plazo	0	0
Otros Pasivos a Corto Plazo	6	6
Total de Pasivos Circulantes	**874,634**	**963,147**
Pasivo No Circulante		
Cuentas por Pagar a Largo Plazo	0	0
Documentos por Pagar a Largo Plazo	0	0
Deuda Pública a Largo Plazo	0	0
Pasivos Diferidos a Largo Plazo	0	0
Fondos y Bienes de Terceros en Garantía y/o en Administración a Largo Plazo	0	0
Provisiones a Largo Plazo	0	0
Total de Pasivos No Circulantes	**0**	**0**
Total del Pasivo	**874,634**	**963,147**
HACIENDA PÚBLICA/PATRIMONIO		
Hacienda Pública/Patrimonio Contribuido	**0**	**0**
Aportaciones	0	0
Donaciones de Capital	0	0
Actualización de la Hacienda Pública /Patrimonio	0	0
Hacienda Pública/Patrimonio Generado	**7,900,434**	**7,348,618**
Resultados del Ejercicio (Ahorro/Desahorro)	587,937	305,789
Resultados de Ejercicios Anteriores	7,550,387	7,280,719
Revalúos	0	0
Reservas	0	0
Rectificaciones de Resultados de Ejercicios Anteriores	-237,890	-237,890
Exceso o Insuficiencia en la Actualización de la Hacienda Pública/Patrimonio	**0**	**0**
Resultado por Posición Monetaria	0	0
Resultado por Tenencia de Activos no Monetarios	0	0
Total Hacienda Pública/Patrimonio	**7,900,434**	**7,348,618**
Total del Pasivo y Hacienda Pública /Patrimonio	**8,775,068**	**8,311,765**

Bajo protesta de decir verdad declaramos que los Estados Financieros y sus notas, son razonablemente correctos y son responsabilidad del emisor.

C. CARLOS MIGUEL MENDEZ COREÑO
DIRECTOR GENERAL

AGUAS DE PANUCO DE CORONADO, DGO

ESTADO DE
NOTAS A LOS ESTADOS FINANCIEROS

AL 31 DE DICIEMBRE DE 2025

Formato de reforma 06/12/2022

Las notas a los estados financieros son explicaciones que amplían el origen y significado de los datos y cifras que se presentan en los Estados Financieros, proporcionando información acerca del ente público, sus transacciones y otros eventos que lo han afectado o podrían afectar económicamente, las cuales son parte integrante de los mismos, teniendo presente los postulados de revelación suficiente e importancia relativa.

Su objetivo es revelar y proporcionar información adicional que no se presenta en los Estados Financieros, pero que es relevante para la comprensión de alguno de ellos. Lo anterior para dar cumplimiento a los artículos 46, fracción I, inciso g), 47, 48 y 49 de la Ley General de Contabilidad Gubernamental (LGCG).

Las Notas a los Estados Financieros deberán incluir en el encabezado los siguientes datos: Nombre del Ente Público, la denominación "Notas a los Estados Financieros", periodo de que se trata y la unidad monetaria en que están expresadas las cifras (pesos).

A continuación se presentan los tres tipos de notas que acompañan a los Estados Financieros, a saber:

a) Notas de gestión administrativa.
b) Notas de desglose, y
c) Notas de memoria (cuentas de orden).

a) NOTAS DE GESTIÓN ADMINISTRATIVA

Estas Notas tienen como objetivo la revelación del contexto y de los aspectos económico-financieros más relevantes que influyeron en las decisiones del período, y que deberán ser considerados en la elaboración de los estados financieros para la mayor comprensión de los mismos y sus particularidades.

De esta manera, se informan y explican las condiciones relacionadas con la información financiera de cada período de gestión; además, de exponer aquellas políticas que podrían afectar la toma de decisiones en períodos posteriores.

1. Autorización e Historia

Se informará sobre:

a) Fecha de creación del ente público.
01 de Marzo de 1983
b) Principales cambios en su estructura.
El sistema desde su creacion no tenido cambios en su estructura

2. Panorama Económico y Financiero

ELABORÓ:

AUTORIZÓ:

Se informará sobre las principales condiciones económico-financieras bajo las cuales el ente público estuvo operando; y las cuales influyeron en la toma de decisiones de la administración; tanto a nivel local como federal.

El Sistema se considera en primer lugar el Presupuesto Aprobado, para realizar el analisis del gasto y aplicarlo directamente a las prioridades que se requiere para la prestacion del sevicio de agua potable.

3. Organización y Objeto Social

Se informará sobre:

a) *Objeto social.*

El objetivo principal es prestar el servicio de Agua potable y alcantarillado a la ciudadania, asi como la adminitracion del recurso publico con calidad en el marco jurídico de la legalidad, honestidad, transparencia.

b) *Principal actividad.*

Brindar el servicio de Agua Potable y Alcantarillado a toda la poblacion del Municipio de Panuco de Coronado, Dgo. Administrar los recursos de manera responsable dando cumplimiento a las propuestas de los ingresos y egresos del ejercicio fiscal inmediato en tiempo y forma.

c) *Ejercicio fiscal.*

01 de Enero al 31 de Diciembre de 2025

d) *Régimen jurídico.*

Ley de Aguas para el Estado de Durango

Ley de Ingresos del Municipio de Panuco de Coronado, Dgo. 2025

e) *Consideraciones fiscales del ente: revelar el tipo de contribuciones que esté obligado a pagar o retener.*

Está obligado al pago de ISR retenido por sueldos y salarios, honorarios y arrendamientos

Es sujeto al impuesto al valor agregado.

f) *Estructura organizacional básica.*

Consejo Directivo-Director General

g) *Fideicomisos de los cuales es fideicomitente o fideicomisario, y contratos análogos, incluyendo mandatos de los cuales es parte.*
Ninguno

4. Bases de Preparación de los Estados Financieros

Se informará sobre:

a) *Si se ha observado la normatividad emitida por el CONAC y las disposiciones legales aplicables.*

b) *La normatividad aplicada para el reconocimiento, valuación y revelación de los diferentes rubros de la información financiera, así como las bases de medición utilizadas para la elaboración de los estados financieros: por ejemplo: costo histórico, valor de realización, valor razonable, valor de recuperación o cualquier otro método empleado y los criterios de aplicación de los mismos*

financieros, por ejemplo: costo histórico, valor de realización, valor razonable, valor de recuperación o cualquier otro método empleado y los criterios de aplicación de los mismos.

c) *Postulados básicos de Contabilidad Gubernamental (PBCG).*
d) *Normatividad supletoria. En caso de emplear varios grupos de normatividades (normatividades supletorias), deberá realizar la justificación razonable correspondiente, su alineación con los PBCG y a las características cualitativas asociadas descritas en el Marco Conceptual de Contabilidad Gubernamental (MCCG) y sus modificaciones.*
e) *Para las entidades que por primera vez estén implementando la base de devengado de acuerdo a la Ley de Contabilidad, deberán:*
   - *Revelar las nuevas políticas de reconocimiento;*
   - *Su plan de implementación;*
   - *Revelar los cambios en las políticas, la clasificación y medición de las mismas, así como su impacto en la información financiera, y*
   - *Presentar los últimos estados financieros con la normatividad anteriormente utilizada con las nuevas políticas para fines de comparación en la transición a la base devengado.*

5. Políticas de Contabilidad Significativas

Son los principios, bases, reglas y procedimientos específicos adoptados por el ente público en la elaboración y presentación de sus estados financieros.

El ente público seleccionará y aplicará sus políticas contables de manera congruente para transacciones, otros eventos y condiciones que sean similares.

Se informará sobre:

a) *Actualización: se informará del método utilizado para la actualización del valor de los activos, pasivos y Hacienda Pública/Patrimonio y las razones de dicha elección. Así como informar de la desconexión o reconexión inflacionaria.*
b) *Informar sobre la realización de operaciones en el extranjero y de sus efectos en la información financiera gubernamental, considerando entre otros el importe de las variaciones cambiarias reconocidas en el resultado (ahorro o desahorro).*
c) *Método de valuación de la inversión en acciones de Compañías subsidiarias no consolidadas y asociadas.*
d) *Sistema y método de valuación de inventarios y costo de lo vendido.*
e) *Beneficios a empleados: revelar el cálculo de la reserva actuarial, valor presente de los ingresos esperados comparado con el valor presente de la estimación de gastos tanto de los beneficiarios actuales como futuros.*
f) *Provisiones: objetivo de su creación, monto y plazo.*
g) *Reservas: objetivo de su creación, monto y plazo.*
h) *Cambios en políticas contables y corrección de errores junto con la revelación de los efectos que se tendrá en la información financiera del ente público, ya sea retrospectivos o prospectivos.*
i) *Reclasificaciones: se deben revelar todos aquellos movimientos entre cuentas por efectos de cambios en los tipos de operaciones.*
j) *Depuración y cancelación de saldos.*

6. Posición en Moneda Extranjera y Protección por Riesgo Cambiario

Se informará sobre:

s) *Activos en moneda extranjera.*
b) *Pasivos en moneda extranjera.*
c) *Posición en moneda extranjera.*

d) Tipo de cambio.
e) Equivalente en moneda nacional.

Lo anterior, por cada tipo de moneda extranjera que se encuentre en los rubros de activo y pasivo.

Adicionalmente, se informará sobre los métodos de protección de riesgo por variaciones en el tipo de cambio.

7. Reporte Analítico del Activo

Debe mostrar la siguiente información:

a) Vida útil, porcentajes de depreciación y amortización utilizados en los diferentes tipos de activos, o el importe de las pérdidas por deterioro reconocidas.
b) Cambios en el porcentaje de depreciación y amortización y en el valor de los activos ocasionado por deterioro.
c) Importe de los gastos capitalizados en el ejercicio, tanto financieros como de investigación y desarrollo.
d) Riesgos por tipo de cambio o tipo de interés de las inversiones financieras.
e) Valor en el ejercicio de los bienes construidos por la entidad.
f) Otras circunstancias de carácter significativo que afecten el activo, tales como bienes en garantía, señalados en embargos, litigios, títulos de inversiones entregados en garantías, baja significativa del valor de inversiones financieras, etc.
g) Desmantelamiento de Activos, procedimientos, implicaciones, efectos contables.
h) Administración de activos; planeación con el objetivo de que el ente los utilice de manera más efectiva.

Adicionalmente, se deben incluir las explicaciones de las principales variaciones en el activo, en cuadros comparativos como sigue:

a) Inversiones en valores.
b) Patrimonio de Organismos Descentralizados de Control Presupuestario Indirecto.
c) Inversiones en empresas de participación mayoritaria.
d) Inversiones en empresas de participación minoritaria.
e) Patrimonio de Organismos Descentralizados de Control Presupuestario Directo, según corresponda.

8. Fideicomisos, Mandatos y Análogos

Se deberá informar:

a) Por ramo administrativo que los reporta.
b) Enlistar los de mayor monto de disponibilidad, relacionando aquéllos que conforman el 80% de las disponibilidades.

9. Reporte de la Recaudación

a) Análisis del comportamiento de la recaudación correspondiente al ente público o cualquier tipo de ingreso, de forma separada los ingresos locales de los federales.
b) Proyección de la recaudación e ingresos en el mediano plazo.

10. Información sobre la Deuda y el Reporte Analítico de la Deuda

a) Utilizar al menos los siguientes indicadores: deuda respecto al PIB y deuda respecto a la recaudación tomando, como mínimo, un período igual o menor a 5 años.
b) Información de manera agrupada por tipo de valor gubernamental o instrumento financiero en la que se consideren intereses, comisiones, tasa, perfil de vencimiento y otros gastos de la deuda.

11. Calificaciones otorgadas

Informar, tanto del ente público como cualquier transacción realizada, que haya sido sujeta a una calificación crediticia.

12. Proceso de Mejora

Se informará de:

a) Principales Políticas de control interno.
b) Medidas de desempeño financiero, metas y alcance.

13. Información por Segmentos

Cuando se considere necesario se podrá revelar la información financiera de manera segmentada debido a la diversidad de las actividades y operaciones que realizan los entes públicos, ya que la misma proporciona información acerca de las diferentes actividades operativas en las cuales participa, de los productos o servicios que maneja, de las diferentes áreas geográficas, de los grupos homogéneos con el objetivo de entender el desempeño del ente, evaluar mejor los riesgos y beneficios del mismo, y entenderlo como un todo y sus partes integrantes.

Consecuentemente, esta información contribuye al análisis más preciso de la situación financiera, grados y fuentes de riesgo y crecimiento potencial de negocio.

15. Eventos Posteriores al Cierre

El ente público informará el efecto en sus estados financieros de aquellos hechos ocurridos en el período posterior al que informa, que proporcionan mayor evidencia sobre eventos que le afectan económicamente y que no se conocían a la fecha de cierre.

16. Partes Relacionadas

Se debe establecer por escrito que no existen partes relacionadas que pudieran ejercer influencia significativa sobre la toma de decisiones financieras y operativas.

b) NOTAS DE DESGLOSE

ELABORÓ:

AUTORIZÓ:

I) NOTAS AL ESTADO DE ACTIVIDADES

Ingresos y Otros Beneficios

1. Explicar aquellas cuentas de los rubros que integran los grupos de: Ingresos de Gestión; Participaciones, Aportaciones, Convenios, Incentivos Derivados de la Colaboración Fiscal, Fondos Distintos de Aportaciones, Transferencias, Asignaciones, Subsidios y Subvenciones, y Pensiones y Jubilaciones; y Otros Ingresos y Beneficios, que en lo individual representen el 15% o más del total del rubro al que corresponden.

Concepto	Importe
IMPUESTOS	$ .00
PARTICIPACIONES, APORTACIONES, CONVENIOS, INCENTIVOS DERIVADOS DE LA COLABORA	$ .00
OTROS INGRESOS Y BENEFICIOS VARIOS	$ 225,763.76
Suma	**225763.76**

Concepto	Importe	%
IMPUESTOS SOBRE LOS INGRESOS	$ .00	Configurar formula de porcentaje de su preferencia
PARTICIPACIONES	$ .00	Configurar formula de porcentaje de su preferencia
OTROS INGRESOS Y BENEFICIOS VARIOS	$ 225,763.76	Configurar formula de porcentaje de su preferencia

Ingresos de Gestión

Concepto	Importe
	$ .00
Suma	**0**

Participaciones, Aportaciones, Convenios, Incentivos Derivados de la Colaboración Fiscal, Fondos Distintos de Aportaciones, Transferencias, Asignaciones, Subsidios y Subvenciones, y Pensiones y Jubilaciones

Concepto	Importe
	$ .00
	$ .00
Subtotal PARTICIPACIONES	**0**
APORTACIONES	$ .00
Subtotal APORTACIONES	**0**
	$ .00
	$ .00
Subtotal CONVENIOS	**0**
INCENTIVOS DERIVADOS DE LA COLABORACIÓN FISCAL	$ .00

ELABORÓ:

AUTORIZÓ:

Subtotal INCENTIVOS DERIVADOS DE LA COLABORACIÓN FISCAL	**0**
FONDOS DISTINTOS DE APORTACIONES	$ .00
Subtotal FONDOS DISTINTOS DE APORTACIONES	**0**
TRANSFERENCIAS Y ASIGNACIONES	$ 1,575,040.83
Subtotal TRANSFERENCIAS Y ASIGNACIONES	**1575040.83**
SUBSIDIOS Y SUBVENCIONES	$ .00
Subtotal SUBSIDIOS Y SUBVENCIONES	**0**
PENSIONES Y JUBILACIONES	$ .00
Subtotal PENSIONES Y JUBILACIONES	**0**
Suma	**1575040.83**

Otros Ingresos y Beneficios

Concepto	Importe
	$ .00
Suma	**0**

Gastos y Otras Pérdidas:

1. Explicar aquellas cuentas de los rubros que integran los grupos de: Gastos de Funcionamiento; Transferencias, Subsidios y Otras Ayudas; Participaciones y Aportaciones; Intereses, Comisiones y Otros Gastos de la Deuda Pública; Otros Gastos y Pérdidas Extraordinarias, así como Inversión Pública, que en lo individual representen el 15% o más del total del rubro al que corresponden.

Concepto	Importe
SERVICIOS PERSONALES	$ 852,618.05
TRANSFERENCIAS INTERNAS Y ASIGNACIONES AL SECTOR PÚBLICO	$ .00
PARTICIPACIONES	$ .00
INTERESES DE LA DEUDA PÚBLICA	$ .00
ESTIMACIONES, DEPRECIACIONES, DETERIOROS, OBSOLESCENCIA Y AMORTIZACIONES	$ .00
INVERSIÓN PÚBLICA NO CAPITALIZABLE	$ .00
Suma	**852618.05**

Concepto	Importe	%
REMUNERACIONES AL PERSONAL DE CARÁCTER PERMANENTE	$ 645,191.64	Configurar formula de porcentaje de su preferencia
ASIGNACIONES AL SECTOR PÚBLICO	$ .00	Configurar formula de porcentaje de su preferencia
PARTICIPACIONES DE LA FEDERACIÓN A ENTIDADES FEDERATIVAS Y MU	$ .00	Configurar formula de porcentaje de su preferencia
INTERESES DE LA DEUDA PÚBLICA INTERNA	$ .00	Configurar formula de porcentaje de su preferencia

ELABORÓ:

AUTORIZÓ:

DEPRECIACIÓN DE BIENES MUEBLES	$ .00	Configurar formula de porcentaje de su preferencia
CONSTRUCCIÓN EN BIENES NO CAPITALIZABLE	$ .00	Configurar formula de porcentaje de su preferencia

Gastos de Funcionamiento

Concepto	Importe
	$ .00
Suma	**0**

Transferencias, Asignaciones, Subsidios y Otras Ayudas

Concepto	Importe
	$ .00
Suma	**0**

Participaciones y Aportaciones

Concepto	Importe
	$ .00
Suma	**0**

Intereses, Comisiones y Otros Gastos de la Deuda Pública

Concepto	Importe
	$ .00
Suma	**0**

Otros Gastos y Pérdidas Extraordinarias

Concepto	Importe
	$ .00
Suma	**0**

ELABORÓ:

AUTORIZÓ:

Inversión Pública

Concepto	Importe
	$ .00
Suma	**0**

II) NOTAS AL ESTADO DE SITUACIÓN FINANCIERA

Activo

- **Efectivo y Equivalentes**

1. *Se informará acerca de los fondos con afectación específica, el tipo y monto de los mismos; de las inversiones temporales se revelará su tipo y monto.*

A continuación se relacionan las cuentas que integran el rubro de efectivo y equivalentes:

Concepto	2025	2024
EFECTIVO	-$ 6,862.65	$ 3,775.43
BANCOS/TESORERÍA	$ 74,966.52	$ 263,030.64
INVERSIONES TEMPORALES (HASTA 3 MESES)	$ .00	$ .00
FONDOS CON AFECTACIÓN ESPECÍFICA	$ .00	$ .00
DEPÓSITOS DE FONDOS DE TERCEROS EN GARANTÍA Y/O ADI	$ .00	$ .00
OTROS EFECTIVOS Y EQUIVALENTES	$ .00	$ .00
Suma	**68103.87**	**266806.07**

Efectivo

Representa el monto en dinero propiedad del ente público en caja y aquel que está a su cuidado y administración.

Concepto	Importe
Efectivo	-$ 6,862.65
Suma	**-6862.65**

Bancos/Tesorería

Representa el monto de efectivo disponible propiedad de ***ENTE/INSTITUTO***, en instituciones bancarias, su importe se integra por:

Banco	Importe
Cta. 188	$ .00
	$ .00
	$ .00
Suma	**0**

Inversiones Temporales

Representa el monto de efectivo invertido por ***ENTE/INSTITUTO***, la cual se efectúa a plazos que van de inversión a la vista hasta 90 días, su importe se integra por:

Banco	Importe
	$ .00
	$ .00
	$ .00
	$ .00
	$ .00
Suma	**0**

Fondos con Afectación Específica

Representan el monto de los fondos con afectación específica que deben financiar determinados gastos o actividades.

Banco	Importe
	$ .00
	$ .00
Suma	**0**

- **Derechos a recibir Efectivo y Equivalentes y Bienes o Servicios**

2. *Por tipo de contribución se informará el monto que se encuentre pendiente de cobro y por recuperar de hasta cinco ejercicios anteriores, asimismo se deberán considerar los montos sujetos a algún tipo de juicio con una antigüedad mayor a la señalada y la factibilidad de cobro.*

3. *Se informará, de manera agrupada, los derechos a recibir efectivo y equivalentes, y bienes o servicios, (excepto cuentas por cobrar de contribuciones e inversiones financieras) en una desagregación por su vencimiento en días a 90, 180, menor o igual a 365 y mayor a 365. Adicionalmente, se informará de las características cualitativas relevantes que afecten a estas cuentas.*

Concepto	2025	2024

ELABORÓ:

AUTORIZÓ:

DERECHOS A RECIBIR EFECTIVO O EQUIVALENTES	$ 2,068,329.19	$ 1,718,354.09
DERECHOS A RECIBIR BIENES O SERVICIOS	$ .00	$ .00
Suma	**2068329.19**	**1718354.09**

Cuentas por Cobrar a Corto Plazo

Representa el monto de los derechos de cobro a favor del ente público, cuyo origen es distinto de los ingresos por contribuciones, productos y aprovechamientos, que serán exigibles en un plazo menor o igual a doce meses.

Concepto	2025	2024
Ingresos por Venta de Bienes y Prestación de Servicios d	$ .00	$ .00
Suma	**0**	**0**

Deudores Diversos por Cobrar a Corto Plazo

Representa el monto de los derechos de cobro a favor del ente público por gastos por comprobar, principalmente relacionados con viáticos.

Otros Derechos a recibir Efectivo y Equivalentes a Corto Plazo

Representan los derechos de cobro originados en el desarrollo de las actividades del ente público, de los cuales se espera recibir una contraprestación representada en recursos, bienes o servicios; en un plazo menor o igual a doce meses, no incluidos en las cuentas anteriores,

Anticipo a Proveedores por Adquisición de Bienes y Prestación de Servicios a Corto Plazo

Representa los anticipos entregados a proveedores por adquisición de bienes y prestación de servicios, previo a la recepción parcial o total, que serán exigibles en un plazo menor o igual a doce meses.

- **Inventarios**

4. *Se clasificarán como inventarios los bienes disponibles para su transformación. Esta nota aplica para aquellos entes públicos que realicen algún proceso de transformación y/o elaboración de bienes.*

En la nota se informará del sistema de costeo y método de valuación aplicados a los inventarios, así como la conveniencia de su aplicación dada la naturaleza de los mismos. Adicionalmente, se revelará el impacto en la información financiera por cambios en el método o sistema.

- **Almacenes**

ELABORÓ:

AUTORIZÓ:

5. De la cuenta Almacén se informará acerca del método de valuación, así como la conveniencia de su aplicación. Adicionalmente, se revelará el impacto en la información financiera por cambios en el método.

- **Inversiones Financieras**

6. De la cuenta Fideicomisos, Mandatos y Contratos Análogos se informarán los recursos asignados por tipo y monto, y características significativas que tengan o puedan tener alguna incidencia en las mismas.

7. Se informarán los saldos e integración de las cuentas: Participaciones y Aportaciones de Capital, Inversiones a Largo Plazo y Títulos y Valores a Largo Plazo.

- **Bienes Muebles, Inmuebles e Intangibles**

8. Se informará de manera agrupada por cuenta, los rubros de Bienes Muebles e Inmuebles, el monto de la cuenta y de la depreciación del ejercicio y la acumulada, el método de depreciación, tasas determinadas y los criterios de aplicación de los mismos. Asimismo, se informará de las características significativas del estado en que se encuentren los activos.

Bienes Muebles

Concepto	2025	2024
MOBILIARIO Y EQUIPO DE ADMINISTRACIÓN	$ 64,368.65	$ 64,368.65
MOBILIARIO Y EQUIPO EDUCACIONAL Y RECREATIVO	$ 7.00	$ 7.00
VEHÍCULOS Y EQUIPO DE TRANSPORTE	$ 35,000.00	$ 35,000.00
MAQUINARIA, OTROS EQUIPOS Y HERRAMIENTAS	$ 3,487,045.04	$ 3,400,768.66
Total BIENES MUEBLES	**3586420.69**	**3500144.31**

Bienes Inmuebles, Infraestructura y Construcciones en Proceso

Concepto	2025	2024
TERRENOS	$ .00	$ .00
VIVIENDAS	$ .00	$ .00
Total BIENES INMUEBLES, INFRAESTRUCTURA Y CONST	**0**	**0**

Depreciaciones

Concepto	2025	2024
DEPRECIACIÓN ACUMULADA DE BIENES MUEBLES	$ .00	$ .00
Total DEPRECIACIÓN, DETERIORO Y AMORTIZACIÓN ACU	**0**	**0**

9. Se informará de manera agrupada por cuenta, los rubros de activos intangibles y diferidos, su monto y naturaleza, amortización del ejercicio, amortización acumulada, tasa y método aplicados.

ELABORÓ:

AUTORIZÓ:

Activos Intangibles

Concepto	2025	2024
SOFTWARE	$ .00	$ .00
LICENCIAS	$ .00	$ .00
Total ACTIVOS INTANGIBLES	**0**	**0**

Activo Diferido

Concepto	2025	2024
OTROS ACTIVOS DIFERIDOS	$ .00	$ .00
Total ACTIVOS DIFERIDOS	**0**	**0**

Amortizaciones

Concepto	2025	2024
AMORTIZACIÓN ACUMULADA DE ACTIVOS INTANGIBLES	$ .00	$ .00
Total DEPRECIACIÓN, DETERIORO Y AMORTIZACIÓN ACU	**0**	**0**

- **Estimaciones y Deterioros**

10. *Se informarán los criterios utilizados para la determinación de las estimaciones; por ejemplo: estimación de cuentas incobrables, estimación por deterioro de inventarios, deterioro de bienes y cualquier otra que aplique.*

- **Otros Activos**

11. De las cuentas de otros activos se informará por tipo circulante o no circulante, los montos totales asociados y sus características cualitativas significativas que les impacten financieramente.

Otros Activos Circulantes

Concepto	2025	2024
VALORES EN GARANTÍA	$ .00	$ .00
BIENES EN GARANTÍA (EXCLUYE DEPÓSITOS DE FONDOS)	$ .00	$ .00
Total	**0**	**0**

Otros Activos No Circulantes

Concepto	2025	2024
BIENES EN CONCESIÓN	$ .00	$ .00
BIENES EN ARRENDAMIENTO FINANCIERO	$ .00	$ .00
Total	**0**	**0**

Pasivo

- **Cuentas y Documentos por pagar**

1. *Se elaborará una relación de las cuentas y documentos por pagar en una desagregación por su vencimiento en días a 90, 180, menor o igual a 365 y mayor a 365. Asimismo, se informará sobre la factibilidad del pago de dichos pasivos.*

Servicios Personales por Pagar a Corto Plazo

Representa los adeudos por las remuneraciones del personal al servicio del ente público, de carácter permanente o transitorio, que deberá pagar en un plazo menor o igual a doce meses.

Proveedores por Pagar a Corto Plazo

Representa los adeudos con proveedores derivados de operaciones del ente público, con vencimiento menor o igual a doce meses.

Concepto	Importe
COMISION FEDERAL DE ELECTRICIDAD	$ .00
MARIA CRISTINA VALLES SALAZAR	$ .00
MARIA CRISTINA VALLES SALAZAR	$ .00
COMISION NACIONAL DEL AGUA	$ .00
MONRREAL RUVALCABA MARCOS	$ .00
Suma	**0**

- **Fondos y Bienes de Terceros en Garantía y/o Administración**

2. *Se informará de manera agrupada los recursos localizados en Fondos de Bienes de Terceros en Garantía y/o Administración a corto y largo plazo, así como la naturaleza de dichos recursos y sus características cualitativas significativas que les afecten o pudieran afectarles financieramente.*

- **Pasivos Diferidos**

3. *Se informará de las cuentas de los pasivos diferidos por tipo, monto y naturaleza, así como las características significativas que les impacten o pudieran impactarles financieramente.*

ELABORÓ:

AUTORIZÓ:

Pasivos Diferidos a Corto Plazo

Concepto	2025	2024
	$ .00	$ .00
	$ .00	$ .00
Total	**0**	**0**

Pasivos Diferidos a Largo Plazo

Concepto	2025	2024
	$ .00	$ .00
	$ .00	$ .00
Total	**0**	**0**

- **Provisiones**

4. *Se informará de las cuentas de provisiones por tipo, monto y naturaleza, así como las características significativas que les impacten.*

Provisiones a Corto Plazo

Concepto	2025	2024
	$ .00	$ .00
	$ .00	$ .00
Total	**0**	**0**

Provisiones a Largo Plazo

Concepto	2025	2024
	$ .00	$ .00
	$ .00	$ .00
Total	**0**	**0**

- **Otros Pasivos**

5. De las cuentas de otros pasivos se informará por tipo circulante o no circulante, los montos totales y sus características cualitativas significativas que les impacten financieramente.

III) NOTAS AL ESTADO DE VARIACIÓN EN LA HACIENDA PÚBLICA

1. Se informará de manera agrupada, acerca de las modificaciones al patrimonio contribuido por tipo, naturaleza y monto.

2. Se informará de manera agrupada, acerca del monto y procedencia de los recursos que modifican al patrimonio generado.

IV) NOTAS AL ESTADO DE FLUJOS DE EFECTIVO

Efectivo y equivalentes

1. Presentar el análisis de las cifras del periodo actual (20XN) y periodo anterior (20XN-1) del Efectivo y Equivalentes al Efectivo, al Final del Ejercicio del Estado de Flujos de Efectivo, respecto a la composición del rubro de Efectivo y Equivalentes, utilizando el siguiente cuadro:

Efectivo y Equivalentes		
Concepto	**2025**	**2024**
Efectivo	-6862.65	3775.43
Bancos/Tesorería	74966.52	263030.64
Bancos/Dependencias y Otros	$ .00	$ .00
Inversiones Temporales (Hasta 3 meses)	0	0
Fondos con Afectación Específica	0	0
Depósitos de Fondos de Terceros en Garantía y/o Administración	0	0
Otros Efectivos y Equivalentes	0	0
Total	**68103.87**	**266806.07**

2. Detallar las adquisiciones de las Actividades de Inversión efectivamente pagadas, respecto del apartado de aplicación.

Adquisiciones de Actividades de Inversión efectivamente pagadas		
Concepto	**2025**	**2024**
Bienes Inmuebles, Infraestructura y Construcciones en Proceso		
Terrenos		
Viviendas		
Edificios no Habitacionales		

ELABORÓ:

AUTORIZÓ:

Infraestructura		
Construcciones en Proceso en Bienes de Dominio Público		
Construcciones en Proceso en Bienes Propios		
Otros Bienes Inmuebles		
Bienes Muebles		
Mobiliario y Equipo de Administración		
Mobiliario y Equipo Educacional y Recreativo		
Equipo e Instrumental Médico y de Laboratorio		
Vehículos y Equipo de Transporte		
Equipo de Defensa y Seguridad		
Maquinaria, Otros Equipos y Herramientas		
Colecciones, Obras de Arte y Objetos Valiosos		
Activos Biológicos		
Otras Inversiones		
Total	**0**	**0**

3. *Presentar la Conciliación de los Flujos de Efectivo Netos de las Actividades de Operación y los saldos de Resultados del Ejercicio (Ahorro/Desahorro), utilizando el siguiente cuadro:*

CONCILIACION DE FLUJOS DE EFECTIVO NETOS		
Concepto	**2025**	**2024**
Resultado del Ejercicio Ahorro /Desahorro		
Movimientos de partidas (o rubros) que no afectan al efectivo		
Depreciación		
Amortización		
Incrementos en las provisiones		
Incremento en inversiones producido por revaluación		
Ganancia/pérdida en venta de bienes muebles, inmuebles e		
Incremento en cuentas por cobrar		
Flujos de Efectivo Netos de las Actividades de Operación		

Los conceptos incluidos en los movimientos de partidas (o rubros) que no afectan al efectivo, que aparecen en el cuadro anterior son enunciativos y tienen como finalidad mostrar algunos ejemplos para elaborar este cuadro.

ELABORÓ:

AUTORIZÓ:

V) CONCILIACIÓN ENTRE LOS INGRESOS PRESUPUESTARIOS Y CONTABLES, ASÍ COMO ENTRE LOS EGRESOS PRESUPUESTARIOS Y LOS GASTOS CONTABLES

La conciliación se presentará atendiendo a lo dispuesto por el "Acuerdo por el que se emite el formato de conciliación entre los ingresos presupuestarios y contables, así como entre los egresos presupuestarios y los gastos contables" y sus modificaciones.

c) NOTAS DE MEMORIA (CUENTAS DE ORDEN)

Las Notas de Memoria contendrán información sobre las cuentas de orden tanto contables como presupuestarias que se utilizan para registrar movimientos de valores que no afecten o modifiquen el Estado de Situación Financiera del ente público; sin embargo, su incorporación es necesaria con fines de recordatorio, de control y en general sobre los aspectos administrativos, o bien, para consignar sus derechos o responsabilidades contingentes que puedan, o no, presentarse en el futuro.

Las cuentas que se manejan para efectos de estas Notas son las siguientes:

Cuentas de Orden Contables

Valores

Emisión de obligaciones

Avales y garantías

Juicios

Inversión Mediante Proyectos para Prestación de Servicios (PPS) y Similares

Bienes concesionados o en comodato

Se informará al menos lo siguiente:

1. *Los valores en custodia de instrumentos prestados a formadores de mercado e instrumentos de crédito recibidos en garantía de los formadores de mercado u otros.*
2. *Por tipo de emisión de instrumento: monto, tasa y vencimiento.*
3. *Los contratos firmados de construcciones por tipo de contrato.*

Las cuentas de orden contables señaladas, se indican de manera enunciativa, por lo tanto, deberán informar sobre las cuentas de orden contable que utilice el ente público y que presenten saldos al periodo que se reporta.

Concepto	Importe
VALORES EN CUSTODIA	$ 509,249.95
CUSTODIA DE VALORES	$ .00
BIENES BAJO CONTRATO EN COMODATO	$ .00
CONTRATO DE COMODATO POR BIENES	$ .00
CUENTAS DE ORDEN CONTABLES	**509249.95**

ELABORÓ:

AUTORIZÓ:

Cuentas de Orden Presupuestario

Cuentas de ingresos
Cuentas de egresos

En las cuentas de orden presupuestarias, se informará el avance que se registra, previo al cierre presupuestario de cada periodo que se reporta.

Cuentas de Orden Presupuestarias de Ingresos	
Concepto	**2025**
Ley de Ingresos Estimada	$ 4,580,358.00
Ley de Ingresos por Ejecutar	$ 1,899,486.20
Modificaciones a la Ley de Ingresos Estimada	$ 353,480.39
Ley de Ingresos Devengada	$ .00 *
Ley de Ingresos Recaudada	$ .00

* Al importe total de los abonos del rubro 8.1.4 Ley de Ingresos Devengada se le deberá restar las devoluciones del periodo que se reporta.

Cuentas de Orden Presupuestarias de Egresos	
Concepto	**2025**
Presupuesto de Egresos Aprobado	$ 4,580,358.00
Presupuesto de Egresos por Ejercer	$ 2,175,392.89
Modificaciones al Presupuesto de Egresos Aprobado	$ 353,480.39
Presupuesto de Egresos Comprometido	$ .00
Presupuesto de Egresos Devengado	$ .00
Presupuesto de Egresos Ejercido	$ .00
Presupuesto de Egresos Pagado	$ .00

SR: Saldo del rubro contenido en la Balanza de Comprobación.
R: Rubro (Plan de Cuentas del Manual de Contabilidad Gubernamental emitido por el CONAC)

Bajo protesta de decir verdad declaramos que los Estados Financieros y sus notas, son razonablemente correctos y son responsabilidad del emisor.

C. CARLOS MIGUEL MENDEZ COREÑO
DIRECTOR GENERAL

ELABORÓ:

AUTORIZÓ:

Cuenta Pública 2025

AGUAS DE PÁNUCO DE CORONADO

Estado de Variación en la Hacienda Pública

Del 1 de Enero al 31 de Diciembre de 2025

(Cifras en Pesos)

Concepto	Hacienda Pública / Patrimonio Contribuido	Hacienda Pública / Patrimonio Generado de Ejercicios Anteriores	Hacienda Pública / Patrimonio Generado del Ejercicio	Exceso o Insuficiencia en la Actualización de la Hacienda Pública / Patrimonio	TOTAL
Hacienda Pública/ Patrimonio Contribuido Neto de 2024	**0**				**0**
Aportaciones	0	0	0	0	0
Donaciones de Capital	0	0	0	0	0
Actualización de la Hacienda Pública/Patrimonio	0	0	0	0	0
Hacienda Pública/Patrimonio Generado Neto de 2024		**7,042,829**	**305,789**		**7,348,618**
Resultados del Ejercicio (Ahorro/Desahorro)	0	0	305,789	0	305,789
Resultados de Ejercicios Anteriores	0	7,280,719	0	0	7,280,719
Revalúos	0	0	0	0	0
Reservas	0	0	0	0	0
Rectificaciones de Resultados de Ejercicios Anteriores	0	-237,890	0	0	-237,890
Exceso o Insuficiencia en la Actualización de la Hacienda Pública/Patrimonio Neto de 2024				**0**	**0**
Resultado por Posición Monetaria	0	0	0	0	0
Resultado por Tenencia de Activos no Monetarios	0	0	0	0	0
Hacienda Pública/Patrimonio Neto Final de 2024	**0**	**7,042,829**	**305,789**	**0**	**7,348,618**
Cambios en la Hacienda Pública/Patrimonio Contribuido Neto de 2025	**0**				**0**
Aportaciones	0	0	0	0	0
Donaciones de Capital	0	0	0	0	0
Actualización de la Hacienda Pública/Patrimonio	0	0	0	0	0
Variaciones de la Hacienda Pública/Patrimonio Generado Neto de 2025		**269,669**	**282,147**		**551,816**
Resultados del Ejercicio (Ahorro/Desahorro)	0	0	587,937	0	587,937
Resultados de Ejercicios Anteriores	0	269,669	-305,789	0	-36,121
Revalúos	0	0	0	0	0
Reservas	0	0	0	0	0
Rectificaciones de Resultados de Ejercicios Anteriores	0	0	0	0	0
Cambios en el Exceso o Insuficiencia en la Actualización de la Hacienda Pública/Patrimonio Neto de 2025				**0**	**0**
Resultado por Posición Monetaria	0	0	0	0	0
Resultado por Tenencia de Activos no Monetarios	0	0	0	0	0
Hacienda Pública/Patrimonio Neto Final de 2025	**0**	**7,312,498**	**587,937**	**0**	**7,900,434**

Bajo protesta de decir verdad declaramos que los Estados Financieros y sus notas, son razonablemente correctos y son responsabilidad del emisor.

C. CARLOS MIGUEL MENDEZ COREÑO
DIRECTOR GENERAL

Cuenta Pública 2025

AGUAS DE PÁNUCO DE CORONADO

Estado de Cambios en la Situación Financiera

Del 1 de Enero al 31 de Diciembre de 2025

(Cifras en Pesos)

Concepto	Origen	Aplicación
ACTIVO	**198,702**	**662,005**
Activo Circulante	**198,702**	**349,975**
Efectivo y Equivalentes	198,702	0
Derechos a Recibir Efectivo o Equivalentes	0	349,975
Derechos a Recibir Bienes o Servicios	0	0
Inventarios	0	0
Almacenes	0	0
Estimación por Pérdida o Deterioro de Activos Circulantes	0	0
Otros Activos Circulantes	0	0
Activo No Circulante	**0**	**312,030**
Inversiones Financieras a Largo Plazo	0	0
Derechos a Recibir Efectivo o Equivalentes a Largo Plazo	0	0
Bienes Inmuebles, Infraestructura y Construcciones en Proceso	0	225,753
Bienes Muebles	0	86,276
Activos Intangibles	0	0
Depreciación, Deterioro y Amortización Acumulada de Bienes	0	0
Activos Diferidos	0	0
Estimación por Pérdida o Deterioro de Activos no Circulantes	0	0
Otros Activos no Circulantes	0	0
PASIVO	**0**	**88,513**
Pasivo Circulante	**0**	**88,513**
Cuentas por Pagar a Corto Plazo	0	88,513
Documentos por Pagar a Corto Plazo	0	0
Porción a Corto Plazo de la Deuda Pública a Largo Plazo	0	0
Títulos y Valores a Corto Plazo	0	0
Pasivos Diferidos a Corto Plazo	0	0
Fondos y Bienes de Terceros en Garantía y/o Administración a Corto Plazo	0	0
Provisiones a Corto Plazo	0	0
Otros Pasivos a Corto Plazo	0	0
Pasivo No Circulante	**0**	**0**
Cuentas por Pagar a Largo Plazo	0	0
Documentos por Pagar a Largo Plazo	0	0
Deuda Pública a Largo Plazo	0	0
Pasivos Diferidos a Largo Plazo	0	0
Fondos y Bienes de Terceros en Garantía y/o en Administración a Largo Plazo	0	0
Provisiones a Largo Plazo	0	0
HACIENDA PÚBLICA/PATRIMONIO	**551,816**	**0**
Hacienda Pública/Patrimonio Contribuido	**0**	**0**
Aportaciones	0	0
Donaciones de Capital	0	0
Actualización de la Hacienda Pública/Patrimonio	0	0
Hacienda Pública/Patrimonio Generado	**551,816**	**0**
Resultados del Ejercicio (Ahorro/Desahorro)	282,147	0
Resultados de Ejercicios Anteriores	269,669	0
Revalúos	0	0
Reservas	0	0
Rectificaciones de Resultados de Ejercicios Anteriores	0	0
Exceso o Insuficiencia en la Actualización de la Hacienda Pública/Patrimonio	**0**	**0**
Resultado por Posición Monetaria	0	0
Resultado por Tenencia de Activos no Monetarios	0	0

Bajo protesta de decir verdad declaramos que los Estados Financieros y sus notas, son razonablemente correctos y son responsabilidad del emisor.

C. CARLOS MIGUEL MENDEZ COREÑO

DIRECTOR GENERAL

Cuenta Pública 2025
AGUAS DE PÁNUCO DE CORONADO
Estado de Flujos de Efectivo
Del 1 de Enero al 31 de Diciembre de 2025
(Cifras en Pesos)

Concepto	2025	2024
Flujos de Efectivo de las Actividades de Operación		
Origen	**3,034,352**	**3,393,518**
Impuestos	0	0
Cuotas y Aportaciones de Seguridad Social	0	0
Contribuciones de Mejoras	0	0
Derechos	0	1,484,673
Productos	0	0
Aprovechamientos	0	0
Ingresos por Venta de Bienes y Prestación de Servicios	1,459,311	8,063
Participaciones, Aportaciones, Convenios, Incentivos Derivados de la Colaboración Fiscal y Fondos Distintos de Aportaciones	0	225,279
Transferencias, Asignaciones, Subsidios y Subvenciones, y Pensiones y Jubilaciones	1,575,041	1,675,504
Otros Orígenes de Operación	0	0
Aplicación	**2,921,025**	**3,105,579**
Servicios Personales	791,618	895,292
Materiales y Suministros	187,233	263,424
Servicios Generales	1,370,013	1,929,013
Transferencias Internas y Asignaciones al Sector Público	0	0
Transferencias al Resto del Sector Público	0	0
Subsidios y Subvenciones	0	0
Ayudas Sociales	0	0
Pensiones y Jubilaciones	0	0
Transferencias a Fideicomisos, Mandatos y Contratos Análogos	0	0
Transferencias a la Seguridad Social	0	0
Donativos	0	0
Transferencias al Exterior	0	0
Participaciones	0	0
Aportaciones	0	0
Convenios	0	0
Otras Aplicaciones de Operación	572,161	17,849
Flujos Netos de Efectivo por Actividades de Operación	**113,328**	**287,940**
Flujos de Efectivo de las Actividades de Inversión		
Origen	**0**	**0**
Bienes Inmuebles, Infraestructura y Construcciones en Proceso	0	0
Bienes Muebles	0	0
Otros Orígenes de Inversión	0	0
Aplicación	**312,030**	**0**
Bienes Inmuebles, Infraestructura y Construcciones en Proceso	225,753	0
Bienes Muebles	86,276	0
Otras Aplicaciones de Inversión	0	0
Flujos Netos de Efectivo por Actividades de Inversión	**-312,030**	**0**
Flujos de Efectivo de las Actividades de Financiamiento		
Origen	**0**	**0**
Endeudamiento Neto	0	0
Interno	0	0
Externo	0	0
Otros Orígenes de Financiamiento	0	0
Aplicación	**0**	**0**
Servicios de la Deuda	0	0
Interno	0	0
Externo	0	0
Otras Aplicaciones de Financiamiento	0	0
Flujos Netos de Efectivo por Actividades de Financiamiento	**0**	**0**
Incremento/Disminución Neta en el Efectivo y Equivalentes al Efectivo	**-198,702**	**287,940**
Efectivo y Equivalentes al Efectivo al Inicio del Ejercicio	**266,806**	**-21,134**
Efectivo y Equivalentes al Efectivo al Final del Ejercicio	**68,104**	**266,806**

Bajo protesta de decir verdad declaramos que los Estados Financieros y sus notas, son razonablemente correctos y son responsabilidad del emisor.

C. CARLOS MIGUEL MENDEZ COREÑO
DIRECTOR GENERAL

Cuenta Pública 2025

AGUAS DE PÁNUCO DE CORONADO

Estado Analítico del Activo

Del 1 de Enero al 31 de Diciembre de 2025

(Cifras en Pesos)

Concepto	Saldo Inicial	Cargos del Periodo	Abonos del Periodo	Saldo Final	Variación del Periodo
ACTIVO	**8,311,765**	**8,981,245**	**8,517,942**	**8,775,068**	**463,303**
Activo Circulante	**1,985,160**	**8,669,215**	**8,517,942**	**2,136,433**	**151,273**
Efectivo y Equivalentes	266,806	4,774,565	4,973,267	68,104	-198,702
Derechos a Recibir Efectivo o Equivalentes	1,718,354	3,894,650	3,544,675	2,068,329	349,975
Derechos a Recibir Bienes o Servicios	0	0	0	0	0
Inventarios	0	0	0	0	0
Almacenes	0	0	0	0	0
Estimación por Pérdida o Deterioro de Activos Circulantes	0	0	0	0	0
Otros Activos Circulantes	0	0	0	0	0
Activo No Circulante	**6,326,605**	**312,030**	**0**	**6,638,635**	**312,030**
Inversiones Financieras a Largo Plazo	0	0	0	0	0
Derechos a Recibir Efectivo o Equivalentes a Largo Plazo	0	0	0	0	0
Bienes Inmuebles, Infraestructura y Construcciones en Proceso	2,781,461	225,753	0	3,007,214	225,753
Bienes Muebles	3,500,144	86,276	0	3,586,421	86,276
Activos Intangibles	0	0	0	0	0
Depreciación, Deterioro y Amortización Acumulada de Bienes	0	0	0	0	0
Activos Diferidos	45,000	0	0	45,000	0
Estimación por Pérdida o Deterioro de Activos no Circulantes	0	0	0	0	0
Otros Activos no Circulantes	0	0	0	0	0

Bajo protesta de decir verdad declaramos que los Estados Financieros y sus notas, son razonablemente correctos y son responsabilidad del emisor.

C. CARLOS MIGUEL MENDEZ COREÑO

DIRECTOR GENERAL

Cuenta Pública 2025
AGUAS DE PÁNUCO DE CORONADO
Flujo de Fondos
Del 1 de Enero al 31 de Diciembre de 2025
(Cifras en Pesos)

Concepto	Estimado / Aprobado	Devengado	Recaudado / Pagado
Rubros de Ingresos	**4,580,358**	**3,034,352**	**3,034,352**
Impuestos	0	0	0
Cuotas y Aportaciones de Seguridad Social	0	0	0
Contribuciones de Mejoras	0	0	0
Derechos	0	0	0
Productos	0	0	0
Aprovechamientos	0	0	0
Ingresos por Venta de Bienes, Prestación de Servicios y Otros Ingresos	1,919,550	1,459,311	1,459,311
Participaciones, Aportaciones, Convenios, Incentivos Derivados de la Colaboración Fiscal y Fondos Distintos de Aportaciones	0	0	0
Transferencias, Asignaciones, Subsidios y Subvenciones, y Pensiones y Jubilaciones	2,660,808	1,575,041	1,575,041
Ingresos Derivados de Financiamientos	0	0	0
Capítulos de Gasto	**4,580,358**	**2,758,446**	**2,660,894**
Servicios Personales	1,027,238	852,618	791,618
Materiales y Suministros	540,620	187,233	187,233
Servicios Generales	2957500	1,406,565	1,370,013
Transferencias, Asignaciones, Subsidios y Otras Ayudas	0	0	0
Bienes Muebles, Inmuebles e Intangibles	55,000	86,276	86,276
Inversión Pública	0	225,753	225,753
Inversiones Financieras y Otras Provisiones	0	0	0
Participaciones y Aportaciones	0	0	0
Deuda Pública	0	0	0
Total de las operaciones	**0**	**275,907**	**373,459**

Bajo protesta de decir verdad declaramos que los Estados Financieros y sus notas, son razonablemente correctos y son responsabilidad del emisor.

C. CARLOS MIGUEL MENDEZ COREÑO
DIRECTOR GENERAL

AGUAS DE PANUCO DE CORONADO

ARQUEO DE EFECTIVO EN CAJA AL 31 DE DICIEMBRE DE 2025

BILLETES:				
	DENOMINACIÓN	**EXISTENCIA**	**IMPORTE**	**TOTAL**
	1,000.00		$ -	$ -
	500.00		$ -	$ -
	200.00		$ -	$ -
	100.00		$ -	$ -
	50.00		$ -	$ -
	20.00		$ -	$ -
				$ -
MONEDAS:				
	DENOMINACIÓN	**EXISTENCIA**	**IMPORTE**	**TOTAL**
	20.00		$ -	$ -
	10.00		$ -	$ -
	5.00		$ -	$ -
	2.00		$ -	$ -
	1.00		$ -	$ -
	0.50		$ -	$ -
	0.20			
	0.10			$ -
				$ -
CHEQUES:				
NÚMERO	**BANCO**	**ENTREGADO POR:**	**IMPORTE**	**TOTAL**
			$	
			$	$
DOCUMENTOS:				
NÚMERO	**FECHA**	**EXPEDIDO POR:**	**IMPORTE**	**TOTAL**
			$	
			$	$
		IMPORTE ARQUEADO		$ -
		IMPORTE REGISTRO EN CAJA		$ -
		DIFERENCIA		$ -

Declaro que los fondos aquí detallados, son todos los que existen bajo mi responsabilidad al momento del arqueo, los cuales fueron contados en mi presencia y me fueron devueltos a mi entera satisfacción.

Director General

C. CARLOS MIGUEL MENDEZ COREÑO

Cuenta Pública 2025
AGUAS DE PÁNUCO DE CORONADO
Relación de cuentas bancarias productivas específicas
Periodo del 1 de Enero al 31 de Diciembre de 2025

Fondo, Programa o Convenio	Datos de la Cuenta Bancaria	
	Institucion Bancaria	Número de Cuenta
INGRESOS PROPIOS	BANCO MERCANTIL DEL NORTE SA	0633926285
INGRESOS PROPIOS	BANCO SANTANDER MEXICO SA	18000339251

Bajo protesta de decir verdad declaramos que los Estados Financieros y sus notas, son razonablemente correctos y son responsabilidad del emisor.

C. CARLOS MIGUEL MENDEZ COREÑO
DIRECTOR GENERAL

CONCILIACIÓN BANCARIA

AGUAS DE PANUCO DE CORONADO
Banco: BANCO MERCANTIL DEL NORTE, S.A. Sucursal: 9986 No. Cta. 0458403738
Conciliación Bancaria correspondiente al mes de : DICIEMBRE 2025
Saldo del Estado de Cuenta Bancario al 31 de DICIEMBRE de 2025 $ 15.42

Mas: Depósitos no acreditados por el banco.

FECHA	CONCEPTO	IMPORTE
		$ -

0.00

Menos: Cheques expedidos y no cobrados

FECHA	NUMERO	BENEFICIARIO	CONCEPTO	IMPORTE

$ -

Mas: Cargos del Banco no correspondidos.

FECHA	CONCEPTO	IMPORTE

$ -

Menos: Créditos del banco no correspondidos.

FECHA	CONCEPTO	IMPORTE
46,008.00	DEPOSITO NO IDENTIFICADO	3,412.00

$ 3,412.00

Saldo en libros al 31 de DICIEMBRE de 2025 $ (3,396.58)

C. Carlos Miguel Mendez Coreño
Director General

BANORTE

ESTADO DE CUENTA / ENLACE NEGOCIOS BASICA

AGUAS DE PANUCO DE CORONADO
CALLE ESCUADRON 201 107

FRANCISCO I MADERO CENTRO
PANUCO DE CORONADO DGO. C.P. 34780
SUCURSAL: 7482 GUADALUPE VICTORIA
TIPO DE ENVÍO: CORREO

NO. DE CLIENTE: 23868242
RFC: APC830301JLA

DATOS DE SUCURSAL:
PLAZA: 9987 PLAZA CANATLAN
DIRECCIÓN: CARRILLO PUERTO OTE. 105 CENTRO
TELÉFONO: 8821267

INFORMACIÓN DEL PERIODO	
Periodo	**Del 01/Diciembre/2025 al 31/Diciembre/2025**
Fecha de corte	**31/Diciembre/2025**
Moneda	**PESOS**

RESUMEN INTEGRAL

Producto	No. de Cuenta	CLABE	Saldo anterior	Saldo al corte
ENLACE NEGOCIOS BASICA	0633926285	072 023 00633926285 8	$14,542.01	$15.42
INVERSION ENLACE NEGOCIOS	0633926490	072 023 00633926490 8	$0.00	$0.00
TOTAL			**$14,542.01**	**$15.42**

DETALLE — ENLACE NEGOCIOS BASICA ▾ — INVERSION ENLACE NEGOCIOS ▾

Resumen del periodo		
Saldo inicial del periodo	$ 14,542.01	$0.00
+ Total de depósitos	$ 228,441.01	$0.00
- Total de retiros	$ 242,956.00	$0.00
+ Intereses Netos Ganados	$ 0.00	$0.00
- Total de comisiones Cobradas / Pagadas	$ 10.00	$0.00
- IVA sobre comisiones (16%)	$ 1.60	$0.00
- Intereses Cobrados / Pagados	$ 0.00	$0.00
Saldo actual	$ 15.42	$0.00
Saldo disponible al día*	$ 448.58-	$0.00
Saldo Promedio		
Saldo promedio mínimo	$ 0.00	$0.00
En el Periodo 01 Dic al 31 Dic:	$ 15,780.12	$0.00
Días que comprende el periodo	31	31
Intereses devengados		
Tasa Bruta Anual	**0.00%**	**0.00%**
Interés Tasa Bruta Anual	$ 0.00	$0.00
Retención de ISR	$ 0.00	$0.00
INTERESES NETOS GANADOS	$ 0.00	$0.00

Saldo no disponible al día	
Depósitos de Cheques S.B.C.	$0.00
Ret. Garantía Líquida	$0.00
Comisiones pendientes de aplicar	$464.00
Compras no aplicadas	$0.00
TOTAL	$464.00

Resumen de comisiones	
Cheques girados	0
Cheques girados sin comisión	0
Cheques girados con comisión	0
Importe de la comisión	$ 0.00
Por cheques devueltos	$ 0.00
Otras comisiones	$ 10.00

ENLACE NEGOCIOS BASICA
(Saldo inicial de $14,542.01)

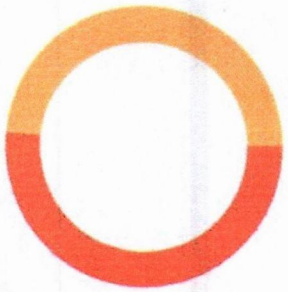

DEPÓSITOS	$228,441.01
RETIROS	$242,956.00
COMISIONES	$10.00
OTROS CARGOS	$1.60
SALDO FINAL	$15.42

DETALLE DE MOVIMIENTOS (PESOS)

Enlace Negocios Basica

FECHA	DESCRIPCIÓN / ESTABLECIMIENTO	MONTO DEL DEPOSITO	MONTO DEL RETIRO	SALDO
30-NOV-25	SALDO ANTERIOR			14,542.01
01-DIC-25	COMPRA ORDEN DE PAGO SPEI		4,622.00	
	0011225 =REFERENCIA CTA/CLABE: 012194028292532893, BEM SPEI BCO:012 BENEF:ARGUIJO HUERTA BRENDA BERENIC (DATO NO VERIF POR ESTA INST), pago comida trabajadores hidrojet CVE RASTREO: 8846APR120251201471856578 1 RFC: AUHB9110284C6 IVA: 000000000739.52 BBVA MEXICO HORA LIQ: 10:58:23			9,920.01
01-DIC-25	COMISION ORDEN DE PAGO SPEI REFERENCIA: 0011225		5.00	9,915.01
01-DIC-25	I.V.A. ORDEN DE PAGO SPEI REFERENCIA: 0011225		0.80	9,914.21
01-DIC-25	20251201400140BET0000491580040 SPEI RECIBIDO, BCO:0014 SANTANDER HR LIQ: 11:11:12 DEL CLIENTE AGUAS DE PANUCO DE CORONADO DE LA CLABE 014194180003392511 CON RFC APC830301JLA CONCEPTO: pago CFE REFERENCIA: 9158004 CVE RAST: 20251201400140BET0000491580040	95,900.00		105,814.21
01-DIC-25	20251201400140BET0000491630660 SPEI RECIBIDO, BCO:0014 SANTANDER HR LIQ: 11:14:30 DEL CLIENTE AGUAS DE PANUCO DE CORONADO DE LA CLABE 014194180003392511 CON RFC APC830301JLA CONCEPTO: COMPLETAR CFE REFERENCIA: 9163066 CVE RAST: 20251201400140BET0000491630660	50.00		105,864.21
04-DIC-25	20251204400140BET0000466627320 SPEI RECIBIDO, BCO:0014 SANTANDER HR LIQ: 09:25:27 DEL CLIENTE AGUAS DE PANUCO DE CORONADO DE LA CLABE 014194180003392511 CON RFC APC830301JLA CONCEPTO: pago CFE REFERENCIA: 6662732 CVE RAST: 20251204400140BET0000466627320	2,000.00		107,864.21
04-DIC-25	TRASPASO A CUENTA DE TERCEROS 0000011225 IVA:00000000.00 , A LA CUENTA: 0489032075 PAGO CFE NOVIEMBRE AL R.F.C. CFE370814QI0		107,821.00	43.21
04-DIC-25	20251204400140BET0000468175640 SPEI RECIBIDO, BCO:0014 SANTANDER HR LIQ: 13:20:28 DEL CLIENTE AGUAS DE PANUCO DE CORONADO DE LA CLABE 014194180003392511 CON RFC APC830301JLA CONCEPTO: PAGO CFE REFERENCIA: 6817564 CVE RAST: 20251204400140BET0000468175640	112,113.00		112,156.21
05-DIC-25	TRASPASO A CUENTA DE TERCEROS 0000051225 IVA:00000000.00 , A LA CUENTA: 0489032075 PAGO CFE AL R.F.C. CFE370814QI0		112,113.00	43.21
17-DIC-25	CHEQUE SBC 0047074 A 36 HORAS 7407 DEP. CH. 3,412.00 CHEQUE RECIBIDO SBC 36 HORAS POR SERVICIO DE SUCURSAL BCO :0014 CTA. 0065500698513 NO.CHEQUE 0000047074	3,412.00		3,455.21
19-DIC-25	HSBC081598 SPEI RECIBIDO, BCO:0021 HSBC HR LIQ: 19:14:49 DEL CLIENTE AUTOSISTEMAS DE TORREON SA DE CV DE LA CLABE 021060040679615164 CON RFC ATO990618K58 CONCEPTO: PAGOS DE AUTOSISTEMAS DE TORREON SA CV REFERENCIA: 9025742 CVE RAST: HSBC081598	14,966.01		18,421.22
22-DIC-25	COMPRA ORDEN DE PAGO SPEI 0221225 =REFERENCIA CTA/CLABE: 014194180003392511, BEM SPEI BCO:014 BENEF:aguas de panuc (DATO NO VERIF POR ESTA INST), PAGO PARA AGUINALDO CVE RASTREO: 8846APR120251222479989839 1 RFC: APC830301JLA IVA: 000000000000.00 SANTANDER HORA LIQ: 14:14:31		18,400.00	21.22
22-DIC-25	TRANSFERENCIA - ENVIO; (SPEI; BANCA POR INTERNET) REFERENCIA: 0221225		5.00	16.22
22-DIC-25	I.V.A. ORDEN DE PAGO SPEI REFERENCIA: 0221225		0.80	15.42

INVERSION ENLACE NEGOCIOS

FECHA	DESCRIPCIÓN / ESTABLECIMIENTO	MONTO DEL DEPOSITO	MONTO DEL RETIRO	SALDO
30-NOV-25	SALDO ANTERIOR			0.00
	SIN MOVIMIENTOS			

OTROS ▼

Cargos Objetados en el Periodo

Folio	Fecha	Tipo de Cargo	Monto	Fecha de Cargo
N/A	N/A	N/A	N/A	N/A

Informe de Depósitos en efectivo (IDE) mayores a $15,000 pesos

Mes:	**DICIEMBRE de 2025**
Excedentes de depósitos	$ 0.00
Tipo de Cambio	$ 17.9667
Resumen por diente del ejercicio 2025	
Monto de excedente de depósitos	$ 902,145.74

***Los depósitos en efectivo presentados en el presente informe son aquellos que exceden la cantidad de $15,000 (Quince mil pesos 00/100) de forma acumulada en todas las cuentas bajo titularidad del diente dentro de un mes calendario.**

Ganancia Anual Total (GAT)

NO. DE CUENTA	GAT NOMINAL [1]	GAT REAL [2]	(+) INTERESES APLICABLES	(-) TOTAL DE COMISIONES
0633926490	0.00 %	-3.75 %	$0.00	$0.00

[1] Antes de impuestos

[2] La GAT REAL es el rendimiento que obtendría después de descontar la inflación estimada

Advertencia: Incumplir sus obligaciones le puede generar comisiones.
El presente estado de cuenta no es un comprobante fiscal.

La fecha de corte coincide con la fecha de terminación del periodo que se señala en el presente estado de cuenta. Las operaciones efectuadas durante los días no laborales o después de la hora de corte de fin de día serán consideradas en nuestra contabilidad como realizadas en el siguiente día hábil bancario. Usted dispone de 90 días después de la fecha de corte para objetar la información contenida en su estado de cuenta, de no hacerlo se asumirá su conformidad al respecto.

Cuando no reciba su estado de cuenta durante los 20 días siguientes de la fecha de corte, y no haya dado instrucciones para que no se le envíe, favor de solicitarlo en su sucursal.

En el caso de avisos de modificaciones al contrato de adhesión, recuerde que, si así lo decide, tiene derecho a solicitar la cancelación de su cuenta dentro de los 30 días naturales posteriores a la notificación recibida, sin responsabilidad alguna a su cargo cubriendo, en su caso, los adeudos que se hayan generado a la fecha.

Aviso de privacidad

Ponemos a su disposición el Aviso de Privacidad en www.banorte.com en el entendido de que su información será tratada con sujeción a los fines establecidos en el referido Aviso de Privacidad.

Consultas, Reclamaciones, y Aclaraciones

Banco Mercantil del Norte S.A. Institución de Banca Múltiple, Grupo Financiero Banorte recibe las consultas, reclamaciones o aclaraciones, a través de su **Unidad Especializada de Atención a Usuarios (UNE)**, ubicada en Av. Paseo de la Reforma 195 Piso 1, Colonia Cuauhtémoc, C.P. 06500, Alcaldía Cuauhtémoc, Ciudad de México, Correo electrónico: une@banorte.com, o al Teléfono: **800 627 2292** así como en cualquiera de sus sucursales. En el caso de no obtener una respuesta satisfactoria o en el caso de requerir consultar y/o comparar información sobre comisiones podrá acudir a la Comisión Nacional para la Protección y Defensa de los Usuarios de Servicios Financieros www.condusef.gob.mx con número telefónico de atención en la Ciudad de México **(55) 5340 0999** y desde el interior de la República el **800 999 8080**.

Referencia de Abreviaturas

ABO	Abono	COM	Comisión	EDO	Estado	O/B	Otro Banco
ATM	Cajero Automático	CONS	Consulta	I.S.R	Impuesto Sobre la Renta	PZO	Plazo
BTE	Banorte	CPA	Compra	I.V.A	Impuesto al Valor Agregado	R.F.C	Registro Federal de Causantes
CAM	Cámara de compensación	CTA	Cuenta	INT	Interés (es)	REV	Reverso
CAP	Capital	DEP	Depósito	INTBC	Interbancaria	S.B.C	Saldo salvo Buen Cobro
CHEQ/CHQ	Cheque	DEV	Devolución	INV	Inversión	VEN	Ventanilla
CLABE	Clave Bancaria Estandarizada	DISP	Disposición/Dispersión	LIQ	Liquidación (Pago)		

IPAB

Los productos anteriormente descritos se encuentran protegidos por el Instituto para la Protección del Ahorro Bancario (IPAB) hasta por un monto equivalente a 400,000 UDI por cliente, por Institución. Lo anterior de conformidad con las disposiciones legales que regulan a dicho Instituto. Vista la página www.ipab.org.mx

COMPROBANTE FISCAL DIGITAL ▼

0633926285 - ENLACE NEGOCIOS BASICA

Folio Fiscal: 99CDA4BC-9A71-45E1-A879-A6263A442873
No de Serie del Certificado del SAT: 00001000000714855070
No de Serie del Certificado del Emisor: 00001000000708802421
Fecha y hora de certificación: 2026-01-01T21:42:01
Lugar y fecha de elaboración: 64830 2025-12-31
Forma de pago: 03-Transferencia electrónica de fondos

Sello Digital del CFDI:

e0R4oGlCbmUVSQgAZwcD1Girw1w0/s9mg+EvgxAROqkkOoFE1bezHDwWuBgTOp/5c+yHUAMS1zU6K91F1Kw5MoKsbKKFlh/x6OkfSW+H
kAgol7K4lDbxGWlOC+ON5sPFEO3mAXyXifb1gSRDu7ssf5d3ndHR2SWsFmvlgloEluLkdQMwzYyn4PqUXTnRB1lKEc1s+KgS3/HE2BpCBC4uT
ZPy+fM5aP6J+a6QjQzW3OilsedlVZu4iOeF/AZSmu7TdxRmsQ6Zw591c20/0vpllzEsDUOk9Khv/o06qOfXiTLWowB317/ON+O4f1lxb0G2In2jc
aUJgEddZxalPTdMBQ==

Sello del SAT:

TclTyrKdga8ZVUo0P3S6w2HQUvolaTSli6+q6llKymlwQYlpY8BDkhPxyUME7cSehAvGMEkzq5npWiCVKdkORjbo2LYkxLGmfhrwcFu0tJmkKAS
vxeOc0sEppHTY1tncbexhybL0P+LFEIpITMvSpHtVTCJjW3bEeAQYL9iVV7i/s2B+5cNriphK0LPg00CYqGtkuKsydymRNBDpu2h1feKX/PZTV81Z
BIWcZ/48PDCe5dC26JFHXk1obgx7ljd3eyps6CHW7L+NqJXduX62cJ2DzgPJ0nDWQ+z1MqkcX74Nyts6niSwM4+trSUTpFEzsHQLf0t6mwpS8
3U07CMeXg==

Cadena original del complemento de certificación:

||1.1|99CDA4BC-9A71-45E1-A879-A6263A442873|2026-01-
01T21:42:01|DCD090706E42||e0R4oGlCbmUVSQgAZwcD1Girw1w0/s9mg+EvgxAROqkkOoFE1bezHDwWuBgTOp
/5c+yHUAMS1zU6K91F1Kw5MoKsbKKFlh/x6OkfSW+HkAgol7K4lDbxGWlOC+ON5sPFEO3mAXyXifb1gSRDu7ssf5
d3ndHR2SWsFmvlgloEluLkdQMwzYyn4PqUXTnRB1lKEc1s+KgS3/HE2BpCBC4uTZPy+fM5aP6J+a6QjQzW3OilsedI
VZu4iOeF/AZSmu7TdxRmsQ6Zw591c20/0vpllzEsDUOk9Khv/o06qOfXiTLWowB317/ON+O4f1lxb0G2In2jcaUJgEd
dZxalPTdMBQ==|00001000000714855070||

Versión CFDI: 4.0
Importe Total: ONCE PESOS 60/100 M.N.
Unidad de Medida: E48-Unidad de servicio
Método de Pago: PUE-Pago en una sola exhibición
Lugar de Expedición: 64830
Régimen Fiscal: 601-General de Ley Personas Morales

Código Postal del Receptor: 34770
Régimen Fiscal del Receptor: 603-Personas Morales con Fines no Lucrativos
Uso del CFDI: G03-Gastos en general
Este documento es una representación impresa de un CFDI

31 de Diciembre de 2025.

Mantenerte informado es prioridad
Aviso Importante: Cambios en Nombre de Comisiones

Hola, AGUAS DE PANUCO DE CORONADO

Por disposición oficial del **Banco de México (BANXICO)** y con el objetivo de darte mayor claridad y transparencia en las comisiones aplicables, te informamos que se actualizaron los nombres de cada una de ellas, además de que algunas comisiones han sido ajustadas, lo que puede implicar un incremento en el monto o creación de nuevos conceptos de cobro.

Esto podrás notarlo de manera progresiva dependiendo del(os) producto(s) o servicio(s) que tengas contratado(s) y se mostrará(n) en:

- Estados de cuenta y reportes de movimientos.
- Anexos de Comisiones y/o Carátulas de Activación y de Depósito.
- Notificaciones.
- Cualquier otra plataforma o documento que contenga información de consulta a las comisiones asociadas a los productos y servicios.

Para más información sobre estas modificaciones, consulta tu contrato a través de **condusef.gob.mx** o nuestro sitio web **banorte.com** Para cualquier duda, comunícate a la **Unidad Especializada de Atención a Usuarios** al **800 627 22 92** o escríbenos a **une@banorte.com**

En caso de que no desees continuar con tu producto o servicio, puedes solicitar la terminación de tu contrato dentro de los 30 días posteriores a este aviso sin responsabilidad alguna a tu cargo debiendo cubrir, en su caso, los adeudos que estén pendientes.

A T E N T A M E N T E
Banco Mercantil del Norte, S.A., Institución de Banca Múltiple, Grupo Financiero Banorte
El Banco Fuerte de México

BANORTE

AGUAS DE PÁNUCO DE CORONADO
ESTADO DE DURANGO
Auxiliares de Cuentas del 01/dic./2025 al 31/dic./2025
Con saldo y/o movimientos. (De la cuenta: 1112-01-002 a la 1112-01-002)
Cuentas de Registro

Usr: supervisor
Rep: rptAuxiliarCuentas

Fecha y hora de Impresión: 30/ene./2026 01:50 a. m.

Cuenta / Poliza	Fecha	Nombre de la Cuenta / Beneficiario	No. Factura	Cheque / Folio	Concepto	Saldo Inicial	Movimientos del Periodo Cargos	Abonos	Saldos
1112-01-002					**Cta. 285**	**$14,542.01**	**$225,029.01**	**$242,967.60**	**-$3,396.58**
D00023	01/12/2025				TRASPASO ENTRE CUENTAS (TRASPASO ENTRE CUENTAS)		$95,900.00	$0.00	$110,442.01
D00026	01/12/2025				TRASPASO ENTRE CUENTAS (TRASPASO ENTRE CUENTAS)		$50.00	$0.00	$110,492.01
C00137	01/12/2025	ARGUIJO HUERTA BREN	1	0	GP ARGUIJO HUERTA BRENDA BERENICE, Folio Pago: 105 (PAGO DE SERVIC		$0.00	$4,622.00	$105,870.01
D00024	04/12/2025				TRASPASO ENTRE CUENTAS (TRASPASO ENTRE CUENTAS)		$112,113.00	$0.00	$217,983.01
D00027	04/12/2025				TRASPASO ENTRE CUENTAS (TRASPASO ENTRE CUENTAS)		$2,000.00	$0.00	$219,983.01
I00409	19/12/2025		1		IR:406, AGUAS DE PANUCO DE CORONADO (COBRO DE AGUA DEL DIA 19 DE		$14,966.01	$0.00	$234,949.02
D00025	22/12/2025				TRASPASO ENTRE CUENTAS (TRASPASO ENTRE CUENTAS)		$0.00	$18,400.00	$216,549.02
C00129	31/12/2025	BANCO MERCANTIL DEI	EDO CTA	0	GP Directo 104 BANCO MERCANTIL DEL NORTE SA INSTITUCION DE BANCA I		$0.00	$11.60	$216,537.42
E00019	31/12/2025	MENDEZ COREÑO CARL		0	GASTOS PENDIENTES DE COMPROBAR (GASTOS PENDIENTES DE COMPROE		$0.00	$107,821.00	$108,716.42
E00019	31/12/2025	MENDEZ COREÑO CARL		0	GASTOS PENDIENTES DE COMPROBAR (GASTOS PENDIENTES DE COMPROE		$0.00	$112,113.00	-$3,396.58
					Total :	**14,542.01**	**225,029.01**	**242,967.60**	**-3,396.58**

CONCILIACIÓN BANCARIA

AGUAS DE PANUCO DE CORONADO
Banco: BANCO SANTADER MEXICO SA Sucursal: 9986 No. Cta. 18-00033925-1
Conciliación Bancaria correspondiente al mes de : DICIEMBRE 2025
Saldo del Estado de Cuenta Bancario al 31 de DICIEMBRE de 2025 $ 79,051.98

Mas: Depósitos no acreditados por el banco.

FECHA	CONCEPTO	IMPORTE

0.00

Menos: Cheques expedidos y no cobrados

FECHA	NUMERO	BENEFICIARIO	CONCEPTO	IMPORTE

$ -

Mas: Cargos del Banco no correspondidos.

FECHA	CONCEPTO	IMPORTE

$ -

Menos: Créditos del banco no correspondidos.

FECHA	CONCEPTO	IMPORTE
05/12/2025	DEPOSITO NO IDENTIFICADO	688.88

$ 688.88

Saldo en libros al 31 de DICIEMBRE de 2025 $ 78,363.10

C. Carlos Miguel Mendez Coreño
Director General

Santander

Banco Santander México, S.A.,
Institución de Banca Múltiple,
Grupo Financiero Santander México.

ESTADO DE CUENTA

AGUAS DE PANUCO DE CORONADO
ESCUADRON 201 SN
FRANCISCO I MADERO CENTRO, PANUCO DE CORONADO
FRANCISCO I. MADERO, DURANGO
C.P. 34780

P01903780

0047656

12255694675213349310010800026

CODIGO DE CLIENTE NO. 56944931

R.F.C.	APC830301JLA
MONEDA	MONEDA NACIONAL
SUCURSAL	3780 SUC. PRINCIPAL GPE VICTORIA
TELEFONO	55 5169 4300
PERIODO	DEL 01-DIC-2025 AL 31-DIC-2025
CORTE AL	31-DIC-2025

Resumen informativo.

Resumen intereses y comisiones.

PRODUCTO	NUMERO DE CUENTA	INTERESES BRUTOS	ISR RETENIDO (0.50%)	INTERESES NETOS	COMISIONES COBRADAS	GAT NOMINAL*	GAT REAL**
MAXIENLACE PRODUCTIVO	18-00033925-1	0.00	0.00	0.00	0.00		

Resumen saldos.

PRODUCTO	NUMERO DE CUENTA	MES ANTERIOR		MES ACTUAL	
		Monto	% de distribución	Monto	% de distribución
MAXIENLACE PRODUCTIVO	18-00033925-1	126,973.59	100.00%	79,051.98	100.00%
TOTAL		**126,973.59**	**100.00%**	**79,051.98**	**100.00%**

Cuenta de cheques.

MAXIENLACE PRODUCTIVO **18-00033925-1** CUENTA CLABE: 014194180003392511

SUCURSAL 3780 SUC. PRINCIPAL GPE VICTORIA

Saldo promedio	9,474.10	Saldo inicial	126,973.59
Tasa bruta de interés anual	**0.0000%**	+Depósitos	288,561.39
Dias del periodo	31	- Retiros	336,483.00
No requiere saldo promedio mínimo		**= Saldo final**	**79,051.98**

Estado de cuenta enviado por e-mail, cifrado

Gráfico cuenta de cheques.

MAXIENLACE PRODUCTIVO
No. de cuenta 18-00033925-1
Saldo inicial de $126,973.59

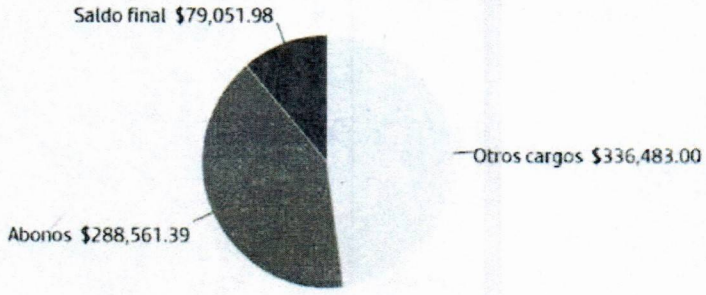

Santander

Banco Santander México, S.A.,
Institución de Banca Múltiple,
Grupo Financiero Santander México.

ESTADO DE CUENTA

AGUAS DE PANUCO DE CORONADO

CODIGO DE CLIENTE NO. 56944931
PERIODO DEL 01-DIC-2025 AL 31-DIC-2025

Detalle de movimientos cuenta de cheques.

MAXIENLACE PRODUCTIVO 18-00033925-1

SALDO FINAL DEL PERIODO ANTERIOR: $126,973.59

FECHA	FOLIO	DESCRIPCION	DEPOSITO	RETIRO	SALDO
01-DIC-2025	0000000	CARGO PAGO NOMINA POR APLICAR PAGO DE NOMINA		31,000.00	95,973.59
01-DIC-2025	9158004	PAGO TRANSFERENCIA SPEI HORA 11:11:06 ENVIADO A BANORTE A LA CUENTA 072023006339262858 AL CLIENTE AGUA (1) (1) DATO NO VERIFICADO POR ESTA INSTITUCION CLAVE DE RASTREO 20251201400140BET00004915800 40 REF 9158004 CONCEPTO pago CFE		95,900.00	73.59
[illegible]IC-2025	9163066	PAGO TRANSFERENCIA SPEI HORA 11:14:25 ENVIADO A BANORTE A LA CUENTA 072023006339262858 AL CLIENTE AGUA (1) (1) DATO NO VERIFICADO POR ESTA INSTITUCION CLAVE DE RASTREO 20251201400140BET00004916306 60 REF 9163066 CONCEPTO COMPLETAR CFE		50.00	23.59
03-DIC-2025	0000000	DEPOSITO EN EFECTIVO	3,295.00		3,318.59
04-DIC-2025	6662732	PAGO TRANSFERENCIA SPEI HORA 09:25:23 ENVIADO A BANORTE A LA CUENTA 072023006339262858 AL CLIENTE AGUA (1) (1) DATO NO VERIFICADO POR ESTA INSTITUCION CLAVE DE RASTREO 20251204400140BET00004666273 20 REF 6662732 CONCEPTO pago CFE		2,000.00	1,318.59
04-DIC-2025	1714866	ABONO TRANSFERENCIA SPEI HORA 13:01:24 RECIBIDO DE BANORTE DE LA CUENTA 072023012982519816 DEL CLIENTE MUNICIPIO DE PANUCO DE CORONADO CLAVE DE RASTREO 8846APR220251204473004 1514 REF 0000001 CONCEPTO SUBSIDIO PAGO CFE DE POZOS RFC TMP360901RB2	115,113.00		116,431.59
[illegible]4-DIC-2025	6817564	PAGO TRANSFERENCIA SPEI HORA 13:20:24 ENVIADO A BANORTE A LA CUENTA 072023006339262858 AL CLIENTE AGUA (1) (1) DATO NO VERIFICADO POR ESTA INSTITUCION CLAVE DE RASTREO 20251204400140BET00004681756 40 REF 6817564 CONCEPTO PAGO CFE		112,113.00	4,318.59
05-DIC-2025	0000000	ABONO TRANSFERENCIA ENLACE TRANSFERENCIA DE FONDOS	688.88		5,007.47
09-DIC-2025	0000000	DEPOSITO EN EFECTIVO	5,135.00		10,142.47
11-DIC-2025	0000000	DEPOSITO EN EFECTIVO	4,968.00		15,110.47
11-DIC-2025	0000000	DEPOSITO EN EFECTIVO	6,229.00		21,339.47
15-DIC-2025	0000000	DEPOSITO EN EFECTIVO	2,898.00		24,237.47
15-DIC-2025	0000000	DEPOSITO EN EFECTIVO	7,092.00		31,329.47
16-DIC-2025	0000000	CARGO PAGO NOMINA POR APLICAR PAGO DE NOMINA		31,000.00	329.47
16-DIC-2025	0000000	DEPOSITO EN EFECTIVO	5,604.50		5,933.97
17-DIC-2025	0000000	DEPOSITO EN EFECTIVO	2,814.00		8,747.97
17-DIC-2025	7347462	PAGO TRANSFERENCIA SPEI HORA 13:31:45 ENVIADO A NU MEXICO A LA CUENTA 510125396836 2352 AL CLIENTE SAUL (1) (1) DATO NO VERIFICADO POR ESTA INSTITUCION CLAVE DE RASTREO 20251217400140BET00204734746 20 REF 7347462 CONCEPTO PAGO PAPELERIA		4,437.00	4,310.97

Santander

Banco Santander México, S.A.,
Institución de Banca Múltiple,
Grupo Financiero Santander México.

ESTADO DE CUENTA

AGUAS DE PANUCO DE CORONADO

CODIGO DE CLIENTE NO. 56944931

PERIODO DEL 01-DIC-2025 AL 31-DIC-2025

FECHA	FOLIO	DESCRIPCION	DEPOSITO	RETIRO	SALDO
19-DIC-2025	0000000	DEPOSITO EN EFECTIVO	4,559.00		8,869.97
22-DIC-2025	0000000	DEPOSITO EN EFECTIVO	2,690.00		11,559.97
22-DIC-2025	0382844	ABONO TRANSFERENCIA SPEI HORA 14:14:41 RECIBIDO DE BANORTE DE LA CUENTA 072023006339262858 DEL CLIENTE AGUAS DE PANUCO DE CORONADO CLAVE DE RASTREO 8846APR120251222479989839 1 REF 0221225 CONCEPTO PAGO PARA AGUINALDO RFC APC830301JLA	18,400.00		29,959.97
22-DIC-2025	0000000	CARGO PAGO NOMINA POR APLICAR PAGO DE NOMINA		28,983.00	976.97
31-DIC-2025	9382227	ABONO TRANSFERENCIA SPEI HORA 12:45:49 RECIBIDO DE BANORTE DE LA CUENTA 072023012982519816 DEL CLIENTE MUNICIPIO DE PANUCO DE CORONADO CLAVE DE RASTREO 8846APR120251231482749 1968 REF 0000001 CONCEPTO SUBSIDIO PAGO CFE DE POZOS RFC TMP360901RB2	109,075.00		110,051.97
31-DIC-2025	9386394	COMPENSACION SPEI COMPENSACION SPEI REF 0000000	0.01		110,051.98
31-DIC-2025	0000000	CARGO PAGO NOMINA POR APLICAR PAGO DE NOMINA		31,000.00	79,051.98
		TOTAL	**288,561.39**	**336,483.00**	
				SALDO FINAL DEL PERIODO:	**$79,051.98**

Significado de abreviaturas utilizadas en el estado de cuenta:

ABO=	ABONO (S)	DEB=	DEBITO	NO=	NUMERO
ANUL=	ANULACION	DEP=	DEPOSITO	NOM=	NOMINA
ANT=	ANTICIPO	DESEM=	DESEMPLEO	ORD=	ORDEN
ANTICIP=	ANTICIPADO	DEV=	DEVOLUCION (ES)	P=	POR
ASEG=	ASEGURAMIENTO	DISP=	DISPOSICION	PAG=	PAGARE (S)
AUT=	AUTOMATICO	DOMIC=	DOMICILIACION	PER=	PERIODO
AUTO=	AUTOMOVIL, AUTOMOTRIZ	EFEC=	EFECTIVO	PGO=	PAGO
BME=	NUMERO DE CONTRATO DE FONDOS DE INVERSION	ELEC=	ELECTRONICO (A	PZO=	PLAZO
BONI=	BONIFICACION	EQUIV=	EQUIVALENTE	REC=	RECIBO
=	CON	ESQ=	ESQUEMA	REF=	REFERENCIA
C/U=	CADA UNO (A)	FACT=	FACTURACION	REN=	RENDIMIENTO
C.A.T.=	COSTO ANUAL TOTAL	FEC=	FECHA	S=	SOBRE
C.E.R.=	COSTO EFECTIVO REMANENTE	FED=	FEDERAL (ES)	SBC=	SALVO BUEN COBRO
CAJ=	CAJERO (S)	G.A.T.=	GANANCIA ANUAL TOTAL	SDO=	SALDO
CANC=	CANCELACION	IMPTO=	IMPUESTO (S)	SEG=	SEGURO (S)
CAP=	CAPITAL	INI=	INICIAL	SER=	SERVICIO
CDMX=	CIUDAD DEMEXICO	INT / INTS=	INTERES (ES)	SPEI=	SISTEMA DE PAGOS ELECTRONICOS
CERTIF=	CERTIFICADO	INTAL=	INTERNACIONAL	SUC=	SUCURSAL
CGO=	CARGO	INV=	INVERSION	T=	TASA
CH=	CHEQUE (S, RA)	INVALID=	INVALIDEZ	TARJ=	TARJETA (S)
COB=	COBRO	LCI=	LINEA DE CREDITO INMEDIATA	TEF=	TRANSFERENCIA ELECTRONICA DE FONDOS
COM=	COMISION	LIQ=	LIQUIDACION	TPV=	TERMINAL PUNTO DE VENTA
CR=	CREDITO	LOC=	LINEA DE COBERTURA	TRANSF=	TRANSFERENCIA
CRED=	CREDITO	LPI=	LINEA DE PROTECCION INMEDIATA	VTA=	VENTA (S)
CTA=	CUENTA (S)	MORA=	MORATORIO (S)	VTO=	VENCIMIENTO
CTA VIRT=	CUENTA VIRTUAL N.	N. OP=	NUMERO DE OPERACION (ES)		

Santander

Banco Santander México, S.A.,
Institución de Banca Múltiple,
Grupo Financiero Santander México.

ESTADO DE CUENTA

AGUAS DE PANUCO DE CORONADO

CODIGO DE CLIENTE NO. 56944931
PERIODO DEL 01-DIC-2025 AL 31-DIC-2025

Mensajes importantes.

BANCO SANTANDER MEXICO, S.A., INSTITUCION DE BANCA MULTIPLE, GRUPO FINANCIERO SANTANDER MEXICO RECIBE LAS CONSULTAS, RECLAMACIONES O ACLARACIONES, EN SU UNIDAD ESPECIALIZADA DE ATENCION A USUARIOS, UBICADA EN PROLONGACION PASEO DE LA REFORMA NUMERO 500, COLONIA LOMAS DE SANTA FE, C.P. 01219, ALCALDIA ALVARO OBREGON, CIUDAD DE MEXICO, REFERENCIA: ACCESO A NIVEL DE CALLE Y POR CORREO ELECTRONICO ueac@santander.com.mx O A LOS TELEFONOS 51 694 328 EN LA CIUDAD DE MEXICO Y AREA METROPOLITANA Y AL 01 55 51 694 328 DEL INTERIOR DE LA REPUBLICA, ASI COMO EN CUALQUIERA DE SUS SUCURSALES U OFICINAS. EN EL CASO DE NO OBTENER UNA RESPUESTA SATISFACTORIA, PODRA ACUDIR A LA COMISION NACIONAL PARA LA PROTECCION Y DEFENSA DE LOS USUARIOS DE SERVICIOS FINANCIEROS, DIRECCION EN INTERNET: www.condusef.gob.mx O A LOS TELEFONOS: 55 5340 0999 Y 800 999 8080.

SANTANDER PONE A SUS SERVICIOS, LAS 24 HORAS DEL DIA, LOS 365 DIAS PARA LA ATENCION DE ACLARACIONES LA SUPER LINEA, CUYOS TELEFONOS SON 55 51 [illegible]3 00 EN LA CIUDAD DE MEXICO Y DESDE CUALQUIER PARTE DE LA REPUBLICA.

ESTIMADO CLIENTE, CON OBJETO DE QUE SU ESTADO DE CUENTA TENGA VALIDEZ FISCAL ASI COMO INFORMACION CORRECTA, ES INDISPENSABLE QUE EL DATO DE RFC, NOMBRE O RAZON SOCIAL, DOMICILIO FISCAL Y REGIMEN FISCAL, SE ENCUENTREN ACTUALIZADOS Y CORRESPONDAN A LOS QUE TIENE REGISTRADOS EN EL SAT. SI ESTE DATO NO ES CORRECTO, DEBERA REALIZAR LAS MODIFICACIONES PERTINENTES EN SU BANCA ELECTRONICA (SUPERNET / SUPER MOVIL / BET ENLACE) O ACUDIENDO CON UN EJECUTIVO DE SU SUCURSAL TITULAR CON UNA COPIA DE SU CONSTANCIA DE SITUACION FISCAL.

SI DESEA RECIBIR TRANSFERENCIAS ELECTRONICAS DE FONDOS INTERBANCARIAS, DEBERA INFORMAR A LA PERSONA QUE LE ENVIARA LA O LAS TRANSFERENCIAS RESPECTIVAS, EL NUMERO DE CLAVE BANCARIA ESTANDARIZADA (CLABE) DE LA CUENTA RECEPTORA DE LOS FONDOS, SEGUN SE INDICA EN ESTE ESTADO DE CUENTA, ASI COMO EL NOMBRE DE ESTE BANCO.

ESTIMADO CLIENTE: POR MEDIO DEL PRESENTE LE RECORDAMOS QUE TODAS LAS TRANSACCIONES/OPERACIONES REALIZADAS CON CHEQUES PROVENIENTES DE OTROS BANCOS, (INCLUSO CHEQUES CERTIFICADOS Y DE CAJA) AL SER RECIBIDOS EN NUESTRAS SUCURSALES, LA DISPONIBILIDAD DE LOS FONDOS (SIN QUE HAYA ALGUNA CAUSA PREVIA DE RECHAZO U ORDEN DE NO PAGO DE CHEQUE POR EL OTRO BANCO) SERA AL DIA SIGUIENTE HABIL A SU DEPOSITO, DESPUES DE LAS 12:00 HORAS. EN CONSECUENCIA, LE RECORDAMOS TOMAR LAS PRECAUCIONES NECESARIAS Y CONVENIENTES PARA EVITAR LA ENTREGA DE PRODUCTOS, MERCANCIAS, BIENES Y/O DOCUMENTOS OBJETO DE LAS TRANSACCIONES, HASTA QUE CUENTE CON LA DISPONIBILIDAD DE LOS RECURSOS EN SU CUENTA.

INCUMPLIR SUS OBLIGACIONES LE PUEDE GENERAR COMISIONES.

BANCO SANTANDER MEXICO, S.A., HACE DEL CONOCIMIENTO DEL CLIENTE QUE UNICAMENTE ESTAN GARANTIZADOS POR EL INSTITUTO PARA LA PROTECCION AL AHORRO BANCARIO (IPAB), LOS DEPOSITOS BANCARIOS DE DINERO: A LA VISTA, RETIRABLES EN DIAS PREESTABLECIDOS, DE AHORRO, Y A PLAZO O CON PREVIO AVISO, ASI COMO LOS PRESTAMOS Y CREDITOS QUE ACEPTE LA INSTITUCION, HASTA POR EL EQUIVALENTE A CUATROCIENTAS MIL UDIS POR PERSONA, CUALQUIERA QUE SEA EL NUMERO, TIPO Y CLASE DE DICHAS OBLIGACIONES A SU FAVOR Y A CARGO DE LA INSTITUCION DE BANCA MULTIPLE. PARA MAS INFORMACION VISITA https://www.qob.mx/ipab

AGUAS DE PANUCO DE CORONADO

CODIGO DE CLIENTE NO. 56944931
PERIODO DEL 01-DIC-2025 AL 31-DIC-2025

IPAB INSTITUTO PARA LA PROTECCIÓN AL AHORRO BANCARIO
www.ipab.org.mx

BANCO SANTANDER MEXICO S.A., INSTITUCION DE BANCA MULTIPLE, GRUPO FINANCIERO SANTANDER MEXICO,
R.F.C. BSM970519DU8
PROLONGACION PASEO DE LA REFORMA NO. 500 PISO 2 MOD. 206 COL. LOMAS DE SANTA FE,
ALCALDIA ALVARO OBREGON, C.P. 01219, CIUDAD DE MEXICO.
AGRADECEREMOS NOS COMUNIQUE SUS OBJECIONES EN UN PLAZO DE 90 DÍASDE LO CONTRARIO CONSIDERAREMOS SU CONFORMIDAD.

Suscríbase a Paperless aquí.

AGUAS DE PÁNUCO DE CORONADO
ESTADO DE DURANGO
Auxiliares de Cuentas del 01/dic./2025 al 31/dic./2025
Con saldo y/o movimientos. (De la cuenta: 1112-01-003 a la 1112-01-003)
Cuentas de Registro

Usr: supervisor
Rep: rptAuxiliarCuentas

Fecha y hora de Impresión: 30/ene./2026 01:55 a. m.

Cuenta / Poliza	Fecha	Nombre de la Cuenta / Beneficiario	No. Factura	Cheque / Folio	Concepto	Saldo Inicial / Movimientos del Periodo	Cargos	Abonos	Saldos
1112-01-003					**Cta. 251**	**$126,973.59**	**$287,872.51**	**$336,483.00**	**$78,363.10**
D00023	01/12/2025				TRASPASO ENTRE CUENTAS (TRASPASO ENTRE CUENTAS)		$0.00	$95,900.00	$31,073.59
C00130	01/12/2025	EMPLEDOS		0	GP Folio: 25 (PAGO DE NOMINA SEGUNDA QUINCENA DE NOVIEMBRE 2025. G		$0.00	$31,000.00	$73.59
D00026	01/12/2025				TRASPASO ENTRE CUENTAS (TRASPASO ENTRE CUENTAS)		$0.00	$50.00	$23.59
I00393	03/12/2025		0F9E4		IR:390, AGUAS DE PANUCO DE CORONADO (INGRESOS POR SERVICIOS DE /		$3,295.00	$0.00	$3,318.59
D00024	04/12/2025				TRASPASO ENTRE CUENTAS (TRASPASO ENTRE CUENTAS)		$0.00	$112,113.00	-$108,794.41
I00406	04/12/2025		4D4F1		IR:403, AGUAS DE PANUCO DE CORONADO (SUBSIDIO PARA PAGO DE ENER		$115,113.00	$0.00	$6,318.59
D00027	04/12/2025				TRASPASO ENTRE CUENTAS (TRASPASO ENTRE CUENTAS)		$0.00	$2,000.00	$4,318.59
I00398	09/12/2025		5D74F		IR:395, AGUAS DE PANUCO DE CORONADO (INGRESOS POR SERVICIOS DE /		$5,135.00	$0.00	$9,453.59
I00395	10/12/2025		5BB69		IR:392, AGUAS DE PANUCO DE CORONADO (INGRESOS POR SERVICIOS DE /		$4,968.00	$0.00	$14,421.59
I00394	11/12/2025		688AC		IR:391, AGUAS DE PANUCO DE CORONADO (INGRESOS POR SERVICIOS DE /		$6,229.00	$0.00	$20,650.59
I00397	12/12/2025		D13DB		IR:394, AGUAS DE PANUCO DE CORONADO (INGRESOS POR SERVICIOS DE /		$2,898.00	$0.00	$23,548.59
I00399	15/12/2025		1D5E2		IR:396, AGUAS DE PANUCO DE CORONADO (INGRESOS POR SERVICIOS DE /		$7,092.00	$0.00	$30,640.59
I00401	16/12/2025		6A2C7		IR:398, AGUAS DE PANUCO DE CORONADO (INGRESOS POR SERVICIOS DE /		$5,604.50	$0.00	$36,245.09
C00131	16/12/2025	EMPLEADOS		0	GP Folio: 26 (PAGO 1ER QUINCENA DICIEMBRE. GP Folio: 26)		$0.00	$31,000.00	$5,245.09
I00391	17/12/2025		F326A		IR:388, AGUAS DE PANUCO DE CORONADO (INGRESOS POR SERVICIO DE A(		$2,814.00	$0.00	$8,059.09
I00405	19/12/2025		857AC		IR:402, AGUAS DE PANUCO DE CORONADO (INGRESOS POR SERVICIOS DE /		$4,559.00	$0.00	$12,618.09
I00403	22/12/2025		36DBA		IR:400, AGUAS DE PANUCO DE CORONADO (INGRESOS POR SERVICIOS DE /		$2,690.00	$0.00	$15,308.09
D00025	22/12/2025				TRASPASO ENTRE CUENTAS (TRASPASO ENTRE CUENTAS)		$18,400.00	$0.00	$33,708.09
I00407	31/12/2025		6E498		IR:404, AGUAS DE PANUCO DE CORONADO (SUBSIDIO PARA PAGO DE NOMI		$109,075.00	$0.00	$142,783.09
I00408	31/12/2025		EDO CTA		IR:405, AGUAS DE PANUCO DE CORONADO (RENDIMIENTOS FINANCIEROS D		$0.01	$0.00	$142,783.10
C00132	31/12/2025	EMPLEADOS		0	GP Folio: 27 (PAGO 2DA NOMINA DICIEMBRE. GP Folio: 27)		$0.00	$31,000.00	$111,783.10
C00133	31/12/2025	EMPLEADOS		0	GP Folio: 28 (PAGO DE AGUINALDO A EMPLEADOS. GP Folio: 28)		$0.00	$28,983.00	$82,800.10
E00019	31/12/2025	MENDEZ COREÑO CARL		0	GASTOS PENDIENTES DE COMPROBAR (GASTOS PENDIENTES DE COMPROE		$0.00	$4,437.00	$78,363.10
					Total :	**126,973.59**	**287,872.51**	**336,483.00**	**78,363.10**

SISTEMA DE AGUA DEL MUNICIPIO DE PANUCO DE CORONADO, DGO.
INVENTARIO DE BIENES MUEBLES
ACTUALIZADO AL 31 DE DICIEMBRE DE 2025

Código	Descripción del Bien	Modelo	Marca	No. de Serie	Ubicación del Bien	Partida/Tipo de Bien	Fecha de Adquisición	Costo de Adquisición
1241 MOBILIARIO Y EQUIPO DE ADMINISTRACION								**$64,368.65**
5111-0001	ESCRITORIO METALICO COLOR ARENA UN CAJON DE 1.20M X 60CM X 77 CM	S/M	DAVILA	SN	ADMINISTRATIVA	511	01-sep-16	$2,500.00
5111-0002	ESCRITORIO METALICO COLOR ARENA CON DOS CAJONES 1.50M X 5M X .76M	S/M	DAVILA	SN	ADMINISTRATIVA	511	01-sep-16	$2,500.00
5111-0003	MUEBLE PARA COMPUTADORA COLOR MADERA 1.40M X 75CM X 48M	S/M	S/M	SN	ADMINISTRATIVA	511	01-sep-16	$800.00
5111-0004	ARCHIVERO METALICO CON 4 CAJONES COLOR ARENA 1.32M X .88CM X 46.5 M	S/M	MONTILLA	SN	ADMINISTRATIVA	511	01-sep-16	$1,150.00
5111-0005	SILLA DE ACRILICO CON 5 RUEDAS	S/M	ERGONOMIC	SN	ADMINISTRATIVA	511	01-sep-16	$1,029.00
5111-0006	SILLA DE ACRILICO CON 5 RUEDAS	S/M	ERGONOMIC	SN	ADMINISTRATIVA	511	01-sep-16	$1,050.00
5111-0007	SILLA DE ACRILICO CON 5 RUEDAS	S/M	ERGONOMIC	SN	ADMINISTRATIVA	511	01-sep-16	$1,050.00
5111-0008	SILLA PIEL NY (IMITACION)	S/M	IMITACION	SN	ORGANISMO DE SISTEMA DE AGUA POTABLE	511	25 DE FEBRERO	$2,390.95
5111-0009	SILLA PIEL NY (IMITACION)	S/M	IMITACION	SN	ORGANISMO DE SISTEMA DE AGUA POTABLE	511	25 DE FEBRERO	
	Subtotal 511 Muebles de Oficina y Estantería							**$12,469.95**
5151-0001	LAPTOP	RTL8723DER	HP	SN	ORGANISMO DE SISTEMA DE AGUA POTABLE	515	01-sep-16	$5,000.00
5151-0002	EQUIPO DE COMPUTO (INCLUYE. PANTALLA DELL, BOCINAS DELL)	S/M	DELL	SN	ORGANISMOS DE SISTEMA DE AGUA POTABLE	515	01-sep-16	$5,500.00
5151-0003	IMPRESORA	SCX-3200	SAMSUNG	SN	BODEGA	515	01-sep-16	$2,845.28
5151-0004	LAPTOP	A315-51-50P9	ACER	SN	ORGANISMO DE SISTEMA DE AGUA POTABLE	515	28-ene-20	$7,757.76
5151-0005	IMPRESORA	PIXMA	CANON	SN	BODEGA	515	09-ene-21	$3,533.62
5151-0006	LAPTOP	ASUS	ASUS	SN	ORGANISMO DE SISTEMA DE AGUA POTABLE	515	21-ene-24	$11,637.07
5151-0007	IMPRESORA	L3110	EPSON	SN	ORGANISMO DE SISTEMA DE AGUA POTABLE	515	04 DE AGOSTO	$4,137.93
5151-0008	LAPTOP	X515JA-EJ3973W	ASUS	SN	ORGANISMO DE SISTEMA DE AGUA POTABLE	515	02-abr-23	$11,481.04
	Subtotal 515 Equipo de Cómputo y de Tecnologías de la Información							**$51,892.70**
5191-0001	CALCULADORA	S/M	KADIO	SN	BODEGA	519	01-sep-16	$6.00
	Subtotal 519 Otros Mobiliarios y Equipos de Administración							**$6.00**
1242 MOBILIARIO Y EQUIPO EDUCACIONAL Y RECREATIVO								**$7.00**
5211-0001	PANTALLA DE PROYECCION	S/M	REDLEAF	SN	ESPACIO DE CULTURA	521	ND	$5.00
	Subtotal 521 Equipos y Aparatos Audiovisuales							**$5.00**
5231-0001	CAMARA DIGITAL	S/M	SONY	SN	ESPACIO DE CULTURA	523	ND	$2.00
	Subtotal 523 Cámaras Fotográficas y de Video							**$2.00**
1244 VEHICULOS Y EQUIPO DE TRANSPORTE								**$35,000.00**
5411-0001	CAMIONETA PICKUP	1999	FORD	3FTDF1729XMA40310	ORGANISMOS DE SISTEMA DE AGUA POTABLE	541	ND	$35,000.00
	Subtotal 541 Vehículos y Equipo Terrestre							**$35,000.00**
1246 MAQUINARIA, OTROS EQUIPOS Y HERRAMIENTAS								**$3,487,045.04**
566-001	REGULADOR	GUP-100	GHIA	S/N	ORGANISMO DE SISTEMA DE AGUA POTABLE	565	15 DE OCTUBRE	$1,249.13
	Subtotal 566 Equipos de Generación Eléctrica, Aparatos y Accesorios Eléctricos							**$1,249.13**
567-001	EQUIPO DE BOMBEO PARA POZO #2 CON UN	S/M	ALTAMIRA	S/N	AGUAS DE PÁNUCO	564	01-nov-12	$860,869.73
567-002	TRANSFORMADOR DE 112.5 KVA EN 34.5 KV	K981	SIEMMENS	13-110-14	AGUAS DE PÁNUCO	564	01-nov-12	$700,000.00
567-003	EQUIPO DE BOMBEO PARA POZO #1 CON MOTOR ELECTRICO	S/M	ALTAMIRA	S/N	AGUAS DE PÁNUCO	564	25-may-13	$600,000.00
567-004	TRANSFORMADOR DE 30 KVA	S/M	S/M	S/N	AGUAS DE PÁNUCO	564	ND	$600,000.00
567-005	ELECTROBOMBA PARA POZO #3 DE 20 HP EN 220 VOLTS	S/M	ALTAMIRA	S/N	AGUAS DE PÁNUCO	564	03-ago-10	$500,000.00
567-006	TRANSFORMADOR ELECTRICO TRIFASICO DE 30 KVA-440 VOLTS	S/M	IEM	S/N	AGUAS DE PÁNUCO	564	24-jun-10	$100,000.00
567-007	BOMBA SUMERG P/LODOS	2SE51	HP	S/N	AGUAS DE PÁNUCO	564	31 DE JULIO	$11,046.35
567-008	TROZADORA	TS 420	STIHL	S/N	AGUAS DE PÁNUCO	564	30-mar-23	$27,603.45
	Subtotal 567 Herramientas y Máquinas-Herramienta							**$3,399,519.53**
569-001	EQUIPO DE DESAZOLVE	S/M	S/M	S/N	AGUAS DE PÁNUCO	564	14-ene-25	$25,150.00
569-002	EQUIPO DE BOMBEO	S/M	S/M	S/N	AGUAS DE PÁNUCO	564	12-feb-25	$50,818.97
569-003	EQUIPO DE BOMBEO	110V	EQBAR	S/N	AGUAS DE PÁNUCO	564	18-jul-25	$10,307.41
	569 Otros Equipos							**$86,276.38**
	TOTAL GENERAL BIENES MUEBLES							**$3,586,420.69**

Cuenta Pública 2025

AGUAS DE PÁNUCO DE CORONADO

Estado Analítico de la Deuda y Otros Pasivos

Del 1 de Enero al 31 de Diciembre de 2025

(Cifras en Pesos)

Denominación de las Deudas	Moneda de Contratación	Institución o País Acreedor	Saldo Inicial del Periodo	Saldo Final del Periodo
DEUDA PÚBLICA				
Corto Plazo				
Deuda Interna			**0**	**0**
Instituciones de Crédito	Peso	México	0	0
Títulos y Valores	Peso	México	0	0
Arrendamientos Financieros	Peso	México	0	0
Deuda Externa			**0**	**0**
Organismos Financieros Internacionales	Peso	México	0	0
Deuda Bilateral	Peso	México	0	0
Títulos y Valores	Peso	México	0	0
Arrendamientos Financieros	Peso	México	0	0
Subtotal de Deuda Pública a Corto Plazo			**0**	**0**
Largo Plazo				
Deuda Interna			**0**	**0**
Instituciones de Crédito	Peso	México	0	0
Títulos y Valores	Peso	México	0	0
Arrendamientos Financieros	Peso	México	0	0
Deuda Externa			**0**	**0**
Organismos Financieros Internacionales	Peso	México	0	0
Deuda Bilateral	Peso	México	0	0
Títulos y Valores	Peso	México	0	0
Arrendamientos Financieros	Peso	México	0	0
Subtotal de Deuda Pública a Largo Plazo			**0**	**0**
Total de Otros Pasivos	Peso	México	**963,147**	**874,634**
Total de Deuda Pública y Otros Pasivos			**963,147**	**874,634**

Bajo protesta de decir verdad declaramos que los Estados Financieros y sus notas, son razonablemente correctos y son responsabilidad del emisor.

C. CARLOS MIGUEL MENDEZ COREÑO
DIRECTOR GENERAL

Cuenta Pública 2025
AGUAS DE PÁNUCO DE CORONADO
Endeudamiento Neto
Del 1 de Enero al 31 de Diciembre de 2025
(Cifras en Pesos)

Identificación de Crédito o Instrumento	Contratación / Colocación	Amortización	Endeudamiento Neto
Créditos Bancarios			
			0
			0
			0
			0
			0
			0
			0
			0
			0
Total Créditos Bancarios	**0**	**0**	**0**
Otros Instrumentos de Deuda			
			0
			0
			0
			0
			0
			0
			0
			0
			0
Total Otros Instrumentos de Deuda	**0**	**0**	**0**
TOTAL	**0**	**0**	**0**

Bajo protesta de decir verdad declaramos que los Estados Financieros y sus notas, son razonablemente correctos y son responsabilidad del emisor.

C. CARLOS MIGUEL MENDEZ COREÑO
DIRECTOR GENERAL

Cuenta Pública 2025
AGUAS DE PÁNUCO DE CORONADO
Intereses de la Deuda
Del 1 de Enero al 31 de Diciembre de 2025
(Cifras en Pesos)

Identificación de Crédito o Instrumento	Devengado	Pagado
Créditos Bancarios		
Total de intereses de Créditos Bancarios	**0**	**0**
Otros Instrumentos de Deuda		
Total de intereses de Otros Instrumentos de Deuda	**0**	**0**
TOTAL	**0**	**0**

Bajo protesta de decir verdad declaramos que los Estados Financieros y sus notas, son razonablemente correctos y son responsabilidad del emisor.

C. CARLOS MIGUEL MENDEZ COREÑO
DIRECTOR GENERAL

Cuenta Pública 2025

AGUAS DE PÁNUCO DE CORONADO

Informe sobre Pasivos Contingentes

Del 1 de Enero al 31 de Diciembre de 2025

(Cifras en Pesos)

En cumplimiento a lo dispuesto en los artículos 46, Fracción I, Inciso f) y 52 de la Ley General de Contabilidad Gubernamental y de conformidad con lo establecido en el Capítulo VII, Numeral II, Inciso h) del Manual de Contabilidad Gubernamental emitido por el CONAC, el Ente Público informa lo siguiente:

Cuenta	Concepto	Importe
	NO SE TIENE CONOCIMIENTO DE POSIBLES DEMANDAS LABORALES, POR LO CUAL NO SE CONSIDERAN PASIVOS CONTINGENTES PARA EL MUNICIPIO	
	TOTAL	

Bajo protesta de decir verdad declaramos que los Estados Financieros y sus notas, son razonablemente correctos y son responsabilidad del emisor.

C. CARLOS MIGUEL MENDEZ COREÑO
DIRECTOR GENERAL

Cuenta Pública 2025
AGUAS DE PÁNUCO DE CORONADO
Estado Analítico de Ingresos
Del 1 de Enero al 31 de Diciembre de 2025
(Cifras en Pesos)

Rubro de Ingresos / Fuente de Financiamiento	Ingreso					Diferencia
	Estimado	Ampliaciones / (Reducciones)	Modificado	Devengado	Recaudado	
Impuestos	0	0	0	0	0	0
Cuotas y Aportaciones de Seguridad Social	0	0	0	0	0	0
Contribuciones de Mejoras	0	0	0	0	0	0
Derechos	0	0	0	0	0	0
Productos	0	0	0	0	0	0
Aprovechamientos	0	0	0	0	0	0
Ingresos por Venta de Bienes, Prestación de Servicios y Otros Ingresos	1,919,550	353,480	2,273,030	1,459,311	1,459,311	-460,239
Participaciones, Aportaciones, Convenios, Incentivos Derivados de la Colaboración Fiscal y Fondos Distintos de Aportaciones	0	0	0	0	0	0
Transferencias, Asignaciones, Subsidios y Subvenciones, y Pensiones y Jubilaciones	2,660,808	0	2,660,808	1,575,041	1,575,041	-1,085,767
Ingresos Derivados de Financiamientos	0	0	0	0	0	0
Total	**4,580,358**	**353,480**	**4,933,838**	**3,034,352**	**3,034,352**	
				Ingresos excedentes		**-1,546,006**

Rubro de Ingresos / Fuente de Financiamiento	Ingreso					Diferencia
	Estimado	Ampliaciones / (Reducciones)	Modificado	Devengado	Recaudado	
Ingresos del Poder Ejecutivo Federal o Estatal y de los Municipios	**0**	**0**	**0**	**0**	**0**	**0**
Impuestos	0	0	0	0	0	0
Cuotas y Aportaciones de Seguridad Social	0	0	0	0	0	0
Contribuciones de Mejoras	0	0	0	0	0	0
Derechos	0	0	0	0	0	0
Productos	0	0	0	0	0	0
Aprovechamientos	0	0	0	0	0	0
Participaciones, Aportaciones, Convenios, Incentivos Derivados de la Colaboración Fiscal y Fondos Distintos de Aportaciones	0	0	0	0	0	0
Transferencias, Asignaciones, Subsidios y Subvenciones, y Pensiones y Jubilaciones	0	0	0	0	0	0
Ingresos de los Entes Públicos de los Poderes Legislativo y Judicial, de los Órganos Autónomos y del Sector Paraestatal o Paramunicipal, así como de las Empresas Productivas del Estado	**4,580,358**	**353,480**	**4,933,838**	**3,034,352**	**3,034,352**	**-1,546,006**
Cuotas y Aportaciones de Seguridad Social	0	0	0	0	0	0
Productos	0	0	0	0	0	0
Ingresos por Venta de Bienes, Prestación de Servicios y Otros Ingresos	1,919,550	353,480	2,273,030	1,459,311	1,459,311	-460,239
Transferencias, Asignaciones, Subsidios y Subvenciones, y Pensiones y Jubilaciones	2,660,808	0	2,660,808	1,575,041	1,575,041	-1,085,767
Ingresos derivados de financiamiento	**0**	**0**	**0**	**0**	**0**	**0**
Ingresos Derivados de Financiamientos	0	0	0	0	0	0
Total	**4,580,358**	**353,480**	**4,933,838**	**3,034,352**	**3,034,352**	
				Ingresos excedentes		**-1,546,006**

Bajo protesta de decir verdad declaramos que los Estados Financieros y sus notas, son razonablemente correctos y son responsabilidad del emisor.

C. CARLOS MIGUEL MENDEZ COREÑO
DIRECTOR GENERAL

Cuenta Pública 2025

AGUAS DE PÁNUCO DE CORONADO

Conciliación entre los Ingresos Presupuestarios y Contables

Correspondiente del 1 de Enero al 31 de Diciembre de 2025

(Cifras en pesos)

1. Total de Ingresos Presupuestarios	**3,034,352**
2. Más Ingresos Contables No Presupuestarios	**0**
2.1 Ingresos Financieros	0
2.2 Incremento por Variación de Inventarios	0
2.3 Disminución del Exceso de Estimaciones por Pérdida o Deterioro u Obsolescencia	0
2.4 Disminución del Exceso de Provisiones	0
2.5 Otros Ingresos y Beneficios Varios	0
2.6 Otros Ingresos Contables No Presupuestarios	0
3. Menos Ingresos Presupuestarios No Contables	**0**
3.1 Aprovechamientos Patrimoniales	0
3.2 Ingresos Derivados de Financiamientos	0
3.3 Otros Ingresos Presupuestarios No Contables	0
4. Total de Ingresos Contables	**3,034,352**

Bajo protesta de decir verdad declaramos que los Estados Financieros y sus notas, son razonablemente correctos y son responsabilidad del emisor.

C. CARLOS MIGUEL MENDEZ COREÑO
DIRECTOR GENERAL

Cuenta Pública 2025
AGUAS DE PÁNUCO DE CORONADO
Estado Analítico del Ejercicio del Presupuesto de Egresos
Clasificación por Objeto del Gasto (Capítulo y Concepto)
Del 1 de Enero al 31 de Diciembre de 2025
(Cifras en Pesos)

Concepto	Egresos					Subejercicio
	Aprobado	Ampliaciones/ (Reducciones)	Modificado	Devengado	Pagado	
Servicios Personales	**1,027,238**	**0**	**1,027,238**	**852,618**	**791,618**	**174,620**
Remuneraciones al Personal de Carácter Permanente	828,676	-183,484	645,192	645,192	584,192	0
Remuneraciones al Personal de Carácter Transitorio	0	182,415	182,415	124,675	124,675	57,740
Remuneraciones Adicionales y Especiales	88,792	1,069	89,861	36,053	36,053	53,809
Seguridad Social	0	0	0	0	0	0
Otras Prestaciones Sociales y Económicas	63,966	0	63,966	46,699	46,699	17,267
Previsiones	45,804	0	45,804	0	0	45,804
Pago de Estímulos a Servidores Públicos	0	0	0	0	0	0
Materiales y Suministros	**540,620**	**-1,732**	**538,888**	**187,233**	**187,233**	**351,655**
Materiales de Administración, Emisión de Documentos y Artículos Oficiales	120,000	0	120,000	21,201	21,201	98,799
Alimentos y Utensilios	20,000	-5,560	14,440	13,803	13,803	638
Materias Primas y Materiales de Producción y Comercialización	0	0	0	0	0	0
Materiales y Artículos de Construcción y de Reparación	160,620	12,382	173,002	29,936	29,936	143,066
Productos Químicos, Farmacéuticos y de Laboratorio	0	0	0	0	0	0
Combustibles, Lubricantes y Aditivos	150,000	0	150,000	116,234	116,234	33,766
Vestuario, Blancos, Prendas de Protección y Artículos Deportivos	10,000	-8,554	1,446	1,446	1,446	0
Materiales y Suministros Para Seguridad	0	0	0	0	0	0
Herramientas, Refacciones y Accesorios Menores	80,000	0	80,000	4,614	4,614	75,386
Servicios Generales	**2,957,500**	**8,647**	**2,966,147**	**1,406,565**	**1,370,013**	**1,559,582**
Servicios Básicos	2,020,000	-5,936	2,014,064	909,519	909,519	1,104,546
Servicios de Arrendamiento	27,500	-10,833	16,667	16,667	16,667	0
Servicios Profesionales, Científicos, Técnicos y Otros Servicios	236,000	46,400	282,400	260,435	223,883	21,965
Servicios Financieros, Bancarios y Comerciales	10,000	795	10,795	6,229	6,229	4,566
Servicios de Instalación, Reparación, Mantenimiento y Conservación	406,710	75,548	482,257	213,715	213,715	268,543
Servicios de Comunicación Social y Publicidad	0	0	0	0	0	0
Servicios de Traslado y Viáticos	0	0	0	0	0	0
Servicios Oficiales	0	0	0	0	0	0
Otros Servicios Generales	257,290	-97,328	159,963	0	0	159,963
Transferencias, Asignaciones, Subsidios y Otras Ayudas	**0**	**0**	**0**	**0**	**0**	**0**
Transferencias Internas y Asignaciones al Sector Público	0	0	0	0	0	0
Transferencias al Resto del Sector Público	0	0	0	0	0	0
Subsidios y Subvenciones	0	0	0	0	0	0
Ayudas Sociales	0	0	0	0	0	0
Pensiones y Jubilaciones	0	0	0	0	0	0
Transferencias a Fideicomisos, Mandatos y Otros Análogos	0	0	0	0	0	0
Transferencias a la Seguridad Social	0	0	0	0	0	0
Donativos	0	0	0	0	0	0
Transferencias al Exterior	0	0	0	0	0	0
Bienes Muebles, Inmuebles e Intangibles	**55,000**	**86,278**	**141,278**	**86,276**	**86,276**	**55,002**
Mobiliario y Equipo de Administración	20,000	0	20,000	0	0	20,000
Mobiliario y Equipo Educacional y Recreativo	0	0	0	0	0	0
Equipo e Instrumental Médico y de Laboratorio	0	0	0	0	0	0

Cuenta Pública 2025
AGUAS DE PÁNUCO DE CORONADO
Estado Analítico del Ejercicio del Presupuesto de Egresos
Clasificación por Objeto del Gasto (Capítulo y Concepto)
Del 1 de Enero al 31 de Diciembre de 2025
(Cifras en Pesos)

Concepto	Egresos					Subejercicio
	Aprobado	Ampliaciones/ (Reducciones)	Modificado	Devengado	Pagado	
Vehículos y Equipo de Transporte	0	0	0	0	0	0
Equipo de Defensa y Seguridad	0	0	0	0	0	0
Maquinaria, Otros Equipos y Herramientas	35,000	86,278	121,278	86,276	86,276	35,002
Activos Biológicos	0	0	0	0	0	0
Bienes Inmuebles	0	0	0	0	0	0
Activos Intangibles	0	0	0	0	0	0
Inversión Pública	**0**	**261,874**	**261,874**	**225,753**	**225,753**	**36,121**
Obra Pública en Bienes de Dominio Público	0	130,017	130,017	112,084	112,084	17,933
Obra Pública en Bienes Propios	0	131,857	131,857	113,670	113,670	18,187
Proyectos Productivos y Acciones de Fomento	0	0	0	0	0	0
Inversiones Financieras y Otras Provisiones	**0**	**0**	**0**	**0**	**0**	**0**
Inversiones Para el Fomento de Actividades Productivas	0	0	0	0	0	0
Acciones y Participaciones de Capital	0	0	0	0	0	0
Compra de Títulos y Valores	0	0	0	0	0	0
Concesión de Préstamos	0	0	0	0	0	0
Inversiones en Fideicomisos, Mandatos y Otros Análogos	0	0	0	0	0	0
Otras Inversiones Financieras	0	0	0	0	0	0
Provisiones para Contingencias y Otras Erogaciones Especiales	0	0	0	0	0	0
Participaciones y Aportaciones	**0**	**0**	**0**	**0**	**0**	**0**
Participaciones	0	0	0	0	0	0
Aportaciones	0	0	0	0	0	0
Convenios	0	0	0	0	0	0
Deuda Pública	**0**	**0**	**0**	**0**	**0**	**0**
Amortización de la Deuda Pública	0	0	0	0	0	0
Intereses de la Deuda Pública	0	0	0	0	0	0
Comisiones de la Deuda Pública	0	0	0	0	0	0
Gastos de la Deuda Pública	0	0	0	0	0	0
Costo por Coberturas	0	0	0	0	0	0
Apoyos Financieros	0	0	0	0	0	0
Adeudos de Ejercicios Fiscales Anteriores (Adefas)	0	0	0	0	0	0
Total del Egreso	**4,580,358**	**355,066**	**4,935,424**	**2,758,446**	**2,660,894**	**2,176,979**

Bajo protesta de decir verdad declaramos que los Estados Financieros y sus notas, son razonablemente correctos y son responsabilidad del emisor.

C. CARLOS MIGUEL MENDEZ COREÑO
DIRECTOR GENERAL

Cuenta Pública 2025
AGUAS DE PÁNUCO DE CORONADO
Estado Analítico del Ejercicio del Presupuesto de Egresos
Clasificación Económica (por Tipo de Gasto)
Del 1 de Enero al 31 de Diciembre de 2025
(Cifras en Pesos)

Concepto	Egresos					Subejercicio
	Aprobado	Ampliaciones/ (Reducciones)	Modificado	Devengado	Pagado	
Gasto Corriente	4,525,358	6,914	4,532,272	2,446,416	2,348,864	2,085,857
Gasto de Capital	55,000	348,152	403,152	312,030	312,030	91,122
Amortización de la Deuda y Disminución de Pasivos	0	0	0	0	0	0
Pensiones y Jubilaciones	0	0	0	0	0	0
Participaciones	0	0	0	0	0	0
Total del Egreso	**4,580,358**	**355,066**	**4,935,424**	**2,758,446**	**2,660,894**	**2,176,979**

Bajo protesta de decir verdad declaramos que los Estados Financieros y sus notas, son razonablemente correctos y son responsabilidad del emisor.

C. CARLOS MIGUEL MENDEZ COREÑO
DIRECTOR GENERAL

Cuenta Pública 2025
AGUAS DE PÁNUCO DE CORONADO
Estado Analítico del Ejercicio del Presupuesto de Egresos
Clasificación Administrativa
Del 1 de Enero al 31 de Diciembre de 2025
(Cifras en Pesos)

Concepto	Egresos					Subejercicio
	Aprobado	Ampliaciones/ (Reducciones)	Modificado	Devengado	Pagado	
ORGANISMO DESCENTRALIZADO	**4,580,358**	**355,066**	**4,935,424**	**2,758,446**	**2,660,894**	**2,176,979**
DIRECCION	4,580,358	355,066	4,935,424	2,758,446	2,660,894	2,176,979
Total del Egreso	**4,580,358**	**355,066**	**4,935,424**	**2,758,446**	**2,660,894**	**2,176,979**

Bajo protesta de decir verdad declaramos que los Estados Financieros y sus notas, son razonablemente correctos y son responsabilidad del emisor.

C. CARLOS MIGUEL MENDEZ COREÑO
DIRECTOR GENERAL

Cuenta Pública 2025
AGUAS DE PÁNUCO DE CORONADO
Estado Analítico del Ejercicio del Presupuesto de Egresos
Clasificación Funcional (Finalidad y Función)
Del 1 de Enero al 31 de Diciembre de 2025
(Cifras en Pesos)

Concepto	Egresos					Subejercicio
	Aprobado	Ampliaciones/ (Reducciones)	Modificado	Devengado	Pagado	
Gobierno	**0**	**0**	**0**	**0**	**0**	**0**
Legislación	0	0	0	0	0	0
Justicia	0	0	0	0	0	0
Coordinación de la Política de Gobierno	0	0	0	0	0	0
Relaciones Exteriores	0	0	0	0	0	0
Asuntos Financieros y Hacendarios	0	0	0	0	0	0
Seguridad Nacional	0	0	0	0	0	0
Asuntos de Orden Público y de Seguridad Interior	0	0	0	0	0	0
Otros Servicios Generales	0	0	0	0	0	0
Desarrollo Social	**4,580,358**	**355,066**	**4,935,424**	**2,758,446**	**2,660,894**	**2,176,979**
Protección Ambiental	0	0	0	0	0	0
Vivienda y Servicios a la Comunidad	4,580,358	355,066	4,935,424	2,758,446	2,660,894	2,176,979
Salud	0	0	0	0	0	0
Recreación, Cultura y Otras Manifestaciones Sociales	0	0	0	0	0	0
Educación	0	0	0	0	0	0
Protección Social	0	0	0	0	0	0
Otros Asuntos Sociales	0	0	0	0	0	0
Desarrollo Económico	**0**	**0**	**0**	**0**	**0**	**0**
Asuntos Económicos, Comerciales y Laborales en General	0	0	0	0	0	0
Agropecuaria, Silvicultura, Pesca y Caza	0	0	0	0	0	0
Combustibles y Energía	0	0	0	0	0	0
Minería, Manufacturas y Construcción	0	0	0	0	0	0
Transporte	0	0	0	0	0	0
Comunicaciones	0	0	0	0	0	0
Turismo	0	0	0	0	0	0
Ciencia, Tecnología e Innovación	0	0	0	0	0	0
Otras Industrias y Otros Asuntos Económicos	0	0	0	0	0	0
Otras no Clasificadas en Funciones Anteriores	**0**	**0**	**0**	**0**	**0**	**0**
Transacciones de la Deuda Publica / Costo Financiero de la Deuda	0	0	0	0	0	0
Transferencias, Participaciones y Aportaciones entre Diferentes Niveles y Ordenes de Gobierno	0	0	0	0	0	0
Saneamiento del Sistema Financiero	0	0	0	0	0	0
Adeudos de Ejercicios Fiscales Anteriores	0	0	0	0	0	0
Total del Egreso	**4,580,358**	**355,066**	**4,935,424**	**2,758,446**	**2,660,894**	**2,176,979**

Bajo protesta de decir verdad declaramos que los Estados Financieros y sus notas, son razonablemente correctos y son responsabilidad del emisor.

C. CARLOS MIGUEL MENDEZ COREÑO
DIRECTOR GENERAL

Cuenta Pública 2025
AGUAS DE PÁNUCO DE CORONADO
Gasto por Categoría Programática
Del 1 de Enero al 31 de Diciembre de 2025
(Cifras en Pesos)

Concepto	Egresos					Subejercicio
	Aprobado	Ampliaciones/ (Reducciones)	Modificado	Devengado	Pagado	
Programas	**4,580,358**	**355,066**	**4,935,424**	**2,758,446**	**2,660,894**	**2,176,979**
Subsidios: Sector Social y Privado o Entidades Federativas y Municipios	**0**	**0**	**0**	**0**	**0**	**0**
Sujetos a Reglas de Operación	0	0	0	0	0	0
Otros Subsidios	0	0	0	0	0	0
Desempeño de las Funciones	**4,580,358**	**355,066**	**4,935,424**	**2,758,446**	**2,660,894**	**2,176,979**
Prestación de Servicios Públicos	4,580,358	355,066	4,935,424	2,758,446	2,660,894	2,176,979
Provisión de Bienes Públicos	0	0	0	0	0	0
Planeación, seguimiento y evaluación de políticas públicas	0	0	0	0	0	0
Promoción y fomento	0	0	0	0	0	0
Regulación y supervisión	0	0	0	0	0	0
Funciones de las Fuerzas Armadas (Únicamente Gobierno Federal)	0	0	0	0	0	0
Específicos	0	0	0	0	0	0
Proyectos de Inversión	0	0	0	0	0	0
Administrativos y de Apoyo	**0**	**0**	**0**	**0**	**0**	**0**
Apoyo al proceso presupuestario y para mejorar la eficiencia institucional	0	0	0	0	0	0
Apoyo a la función pública y al mejoramiento de la gestión	0	0	0	0	0	0
Operaciones ajenas	0	0	0	0	0	0
Compromisos	**0**	**0**	**0**	**0**	**0**	**0**
Obligaciones de cumplimiento de resolución jurisdiccional	0	0	0	0	0	0
Desastres Naturales	0	0	0	0	0	0
Obligaciones	**0**	**0**	**0**	**0**	**0**	**0**
Pensiones y jubilaciones	0	0	0	0	0	0
Aportaciones a la seguridad social	0	0	0	0	0	0
Aportaciones a fondos de estabilización	0	0	0	0	0	0
Aportaciones a fondos de inversión y reestructura de pensiones	0	0	0	0	0	0
Programas de Gasto Federalizado (Gobierno Federal)	**0**	**0**	**0**	**0**	**0**	**0**
Gasto Federalizado	0	0	0	0	0	0
Participaciones a entidades federativas y municipios	0	0	0	0	0	0
Costo financiero, deuda o apoyos a deudores y ahorradores de la banca	0	0	0	0	0	0
Adeudos de ejercicios fiscales anteriores	0	0	0	0	0	0
Total del Egreso	**4,580,358**	**355,066**	**4,935,424**	**2,758,446**	**2,660,894**	**2,176,979**

Bajo protesta de decir verdad declaramos que los Estados Financieros y sus notas, son razonablemente correctos y son responsabilidad del emisor.

C. CARLOS MIGUEL MENDEZ COREÑO
DIRECTOR GENERAL

Cuenta Pública 2025

AGUAS DE PÁNUCO DE CORONADO

Conciliación entre los Egresos Presupuestarios y los Gastos Contables

Correspondiente del 1 de Enero al 31 de Diciembre de 2025

(Cifras en pesos)

1. Total de Egresos Presupuestarios	**2,758,446**
2. Menos Egresos Presupuestarios No Contables	**499,263**
2.1 Materias Primas y Materiales de Producción y Comercialización	0
2.2 Materiales y Suministros	187,233
2.3 Mobiliario y Equipo de Administración	0
2.4 Mobiliario y Equipo Educacional y Recreativo	0
2.5 Equipo e Instrumental Médico y de Laboratorio	0
2.6 Vehículos y Equipo de Transporte	0
2.7 Equipo de Defensa y Seguridad	0
2.8 Maquinaria, Otros Equipos y Herramientas	86,276
2.9 Activos Biológicos	0
2.10 Bienes Inmuebles	0
2.11 Activos Intangibles	0
2.12 Obra Pública en Bienes de Dominio Público	112,084
2.13 Obra Pública en Bienes Propios	113,670
2.14 Acciones y Participaciones de Capital	0
2.15 Compra de Títulos y Valores	0
2.16 Concesión de Préstamos	0
2.17 Inversiones en Fideicomisos, Mandatos y Otros Análogos	0
2.18 Provisiones para Contingencias y Otras Erogaciones Especiales	0
2.19 Amortización de la Deuda Pública	0
2.20 Adeudos de Ejercicios Fiscales Anteriores (ADEFAS)	0
2.21 Otros Egresos Presupuestales No Contables	0
3. Más Gastos Contables No Presupuestarios	**187,233**
3.1 Estimaciones, Depreciaciones, Deterioros, Obsolescencia y Amortizaciones	0
3.2 Provisiones	0
3.3 Disminución de Inventarios	0
3.4 Otros Gastos	0
3.5 Inversión Pública no Capitalizable	0
3.6 Materiales y Suministros (Consumos)	187,233
3.7 Otros Gastos Contables No Presupuestales	0
4. Total de Gasto Contable	**2,446,416**

Bajo protesta de decir verdad declaramos que los Estados Financieros y sus notas, son razonablemente correctos y son responsabilidad del emisor.

C. CARLOS MIGUEL MENDEZ COREÑO

DIRECTOR GENERAL

Cuenta Pública 2025
AGUAS DE PÁNUCO DE CORONADO
Indicadores de Postura Fiscal
Del 1 de Enero al 31 de Diciembre de 2025
(Cifras en pesos)

Concepto	Estimado/Aprobado	Devengado	Recaudado/Pagado
I. Ingresos Presupuestarios	**4,580,358**	**3,034,352**	**3,034,352**
1. Ingresos del Gobierno de la Entidad Federativa	0	0	0
2. Ingresos del Sector Paraestatal	4,580,358	3,034,352	3,034,352
II. Egresos Presupuestarios	**4,580,358**	**2,758,446**	**2,660,894**
3. Egresos del Gobierno de la Entidad Federativa	0	0	0
4. Egresos del Sector Paraestatal	4,580,358	2,758,446	2,660,894
III. Balance Presupuestario (Superávit o Déficit) (III = I - II)	**0**	**275,907**	**373,459**

Concepto	Estimado/Aprobado	Devengado	Recaudado/Pagado
III. Balance presupuestario (Superávit o Déficit)	**0**	**275,907**	**373,459**
IV. Intereses, Comisiones y Gastos de la Deuda	0	0	0
V. Balance Primario (Superávit o Déficit) (V= III + IV)	**0**	**275,907**	**373,459**

Concepto	Estimado/Aprobado	Devengado	Recaudado/Pagado
A. Financiamiento	0	0	0
B. Amortización de la deuda	0	0	0
C. Financiamiento Neto	**0**	**0**	**0**

Bajo protesta de decir verdad declaramos que los Estados Financieros y sus notas, son razonablemente correctos y son responsabilidad del emisor.

C. CARLOS MIGUEL MENDEZ COREÑO
DIRECTOR GENERAL

PÁNUCO DE CORONADO
H. AYUNTAMIENTO 2025-2028
¡La Unidad nos hace Grandes!

AGUAS DEL MUNICIPIO
PÁNUCO DE CORONADO
R.F.C. APC830301JLA
AV. ESCUADRON 201 #107 ZONA CENTRO
C.P. 34770 TEL: 677 309 89
FRANCISCO I. MADERO, PANUCO DE CORANADO, DGO.

MUNICIPIO DE PANUCO DE CORONADO, DGO., A 31 DE DICIEMBRE DE 2025

M.F. Diana Gabriela Gaitán Garza
Auditora Superior del Estado de Durango
Presente:

Por medio del presente escrito manifiesto que no se genera los **Indicadores de Resultados,** en virtud de que el artículo 48 en correlación con el artículo 46 de la Ley General de Contabilidad Gubernamental, no establece la obligación de que el sistema de contabilidad gubernamental genere informes sobre este punto en mención.

ATENTAMENTE

C. CARLOS MIGUEL MENDEZ COREÑO

DIRECTOR GENERAL

AGUAS DEL MUNICIPIO DE PANUCO DE CORONADO, DGO.

Cuenta Pública 2025
AGUAS DE PÁNUCO DE CORONADO
Programas y Proyectos de Inversión
Del 1 de Enero al 31 de Diciembre de 2025
(Cifras en pesos)

Programa o Proyecto	Importe
PROYECTOS DE ABASTECIMIENTO DE AGUA, ELECTRICIDAD Y TELECOMUNICACIONES	
Adquisicion de 3 tanques de alamacenamiento de 10000 litros material polietileno de alta densidad estandar reforzado de1 21/1.5 kg/cm3, de color negro para col. El paraiso, san angel y el abuelo	$ 113,669.83
Ampliacion de 420 m de red de agua potable, con tuberia de PVC hidraulico de 2" de diamentro en la colonia las palmas	$ 112,083.62
TOTAL	**$ 225,753.45**

Bajo protesta de decir verdad declaramos que los Estados Financieros y sus notas, son razonablemente correctos y son responsabilidad del emisor.

C. CARLOS MIGUEL MENDEZ COREÑO
DIRECTOR GENERAL

Cuenta Pública 2025
AGUAS DE PÁNUCO DE CORONADO
Esquemas Bursatiles y de Cobertura Financiera
Del 1 de Enero al 31 de Diciembre de 2025
(Cifras en Pesos)

El organismo de agua durante 2025 no estableció estrategias financieras para protegerse contra pérdidas o riesgos (cobertura financiera) ni cuenta con esquemas bursatiles.

Bajo protesta de decir verdad declaramos que los Estados Financieros y sus notas, son razonablemente correctos y son responsabilidad del emisor.

C. CARLOS MIGUEL MENDEZ COREÑO
DIRECTOR GENERAL

AGUAS DE PANUCO DE CORONADO (a)
Estado de Situación Financiera Detallado - LDF
Al 31 de diciembre de 2024 y al 31 de Diciembre de 2025 (b)
(PESOS)

Concepto (c)	2025 (d)	31 de diciembre de 2024 (e)	Concepto (c)	2025 (d)	31 de diciembre de 2024 (e)
ACTIVO			**PASIVO**		
Activo Circulante			**Pasivo Circulante**		
a. Efectivo y Equivalentes (a=a1+a2+a3+a4+a5+a6+a7)	68,104	266,806	a. Cuentas por Pagar a Corto Plazo (a=a1+a2+a3+a4+a5+a6+a7+a8+a9)	874,628	963,141
a1) Efectivo	-6,863	3,775	a1) Servicios Personales por Pagar a Corto Plazo	64,040	3,040
a2) Bancos/Tesoreria	74,967	263,031	a2) Proveedores por Pagar a Corto Plazo	42,400	283,255
a3) Bancos/Dependencias y Otros	0	0	a3) Contratistas por Obras Públicas por Pagar a Corto Plazo	69,814	69,814
a4) Inversiones Temporales (Hasta 3 meses)	0	0	a4) Participaciones y Aportaciones por Pagar a Corto Plazo	0	0
a5) Fondos con Afectación Específica	0	0	a5) Transferencias Otorgadas por Pagar a Corto Plazo	0	0
a6) Depósitos de Fondos de Terceros en Garantía y/o Administración	0	0	a6) Intereses, Comisiones y Otros Gastos de la Deuda Pública por Pagar a Corto Plazo	0	0
a7) Otros Efectivos y Equivalentes	0	0	a7) Retenciones y Contribuciones por Pagar a Corto Plazo	658,533	567,191
b. Derechos a Recibir Efectivo o Equivalentes (b=b1+b2+b3+b4+b5+b6+b7)	2,068,329	1,718,354	a8) Devoluciones de la Ley de Ingresos por Pagar a Corto Plazo	0	0
b1) Inversiones Financieras de Corto Plazo	0	0	a9) Otras Cuentas por Pagar a Corto Plazo	39,842	39,842
b2) Cuentas por Cobrar a Corto Plazo	0	0	b. Documentos por Pagar a Corto Plazo (b=b1+b2+b3)	0	0
b3) Deudores Diversos por Cobrar a Corto Plazo	219,011	-5,346	b1) Documentos Comerciales por Pagar a Corto Plazo	0	0
b4) Ingresos por Recuperar a Corto Plazo	0	0	b2) Documentos con Contratistas por Obras Públicas por Pagar a Corto I	0	0
b5) Deudores por Anticipos de la Tesorería a Corto Plazo	0	0	b3) Otros Documentos por Pagar a Corto Plazo	0	0
b6) Préstamos Otorgados a Corto Plazo	0	0	c. Porción a Corto Plazo de la Deuda Pública a Largo Plazo (c=c1+c2)	0	0
b7) Otros Derechos a Recibir Efectivo o Equivalentes a Corto Plazo	1,849,318	1,723,700	c1) Porción a Corto Plazo de la Deuda Pública	0	0
c. Derechos a Recibir Bienes o Servicios (c=c1+c2+c3+c4+c5)	0	0	c2) Porción a Corto Plazo de Arrendamiento Financiero	0	0
c1) Anticipo a Proveedores por Adquisición de Bienes y Prestación de Servicios a Corto Plazo	0	0	d. Títulos y Valores a Corto Plazo	0	0
c2) Anticipo a Proveedores por Adquisición de Bienes Inmuebles y Muebles a Corto Plazo	0	0	e. Pasivos Diferidos a Corto Plazo (e=e1+e2+e3)	0	0
c3) Anticipo a Proveedores por Adquisición de Bienes Intangibles a Corto Plazo	0	0	e1) Ingresos Cobrados por Adelantado a Corto Plazo	0	0
c4) Anticipo a Contratistas por Obras Públicas a Corto Plazo	0	0	e2) Intereses Cobrados por Adelantado a Corto Plazo	0	0
c5) Otros Derechos a Recibir Bienes o Servicios a Corto Plazo	0	0	e3) Otros Pasivos Diferidos a Corto Plazo	0	0
d. Inventarios (d=d1+d2+d3+d4+d5)	0	0	f. Fondos y Bienes de Terceros en Garantía y/o Administración a Corto Plazo (f=f1+f2+f3+f4+f5+f6)	0	0
d1) Inventario de Mercancías para Venta	0	0	f1) Fondos en Garantía a Corto Plazo	0	0
d2) Inventario de Mercancías Terminadas	0	0	f2) Fondos en Administración a Corto Plazo	0	0
d3) Inventario de Mercancías en Proceso de Elaboración	0	0	f3) Fondos Contingentes a Corto Plazo	0	0
d4) Inventario de Materias Primas, Materiales y Suministros para Producción	0	0	f4) Fondos de Fideicomisos, Mandatos y Contratos Análogos a Corto Plazo	0	0
d5) Bienes en Tránsito	0	0	f5) Otros Fondos de Terceros en Garantía y/o Administración a Corto	0	0
e. Almacenes	0	0	f6) Valores y Bienes en Garantía a Corto Plazo	0	0
f. Estimación por Pérdida o Deterioro de Activos Circulantes (f=f1+f2)	0	0	g. Provisiones a Corto Plazo (g=g1+g2+g3)	0	0
f1) Estimaciones para Cuentas Incobrables por Derechos a Recibir Efectivo o Equivalentes	0	0	g1) Provisión para Demandas y Juicios a Corto Plazo	0	0
f2) Estimación por Deterioro de Inventarios	0	0	g2) Provisión para Contingencias a Corto Plazo	0	0
g. Otros Activos Circulantes (g=g1+g2+g3+g4)	0	0	g3) Otras Provisiones a Corto Plazo	0	0
g1) Valores en Garantía	0	0	h. Otros Pasivos a Corto Plazo (h=h1+h2+h3)	6	6
g2) Bienes en Garantía (excluye depósitos de fondos)	0	0	h1) Ingresos por Clasificar	0	0
g3) Bienes Derivados de Embargos, Decomisos, Aseguramientos y Dación en Pago	0	0	h2) Recaudación por Participar	0	0
g4) Adquisición con Fondos de Terceros	0	0	h3) Otros Pasivos Circulantes	6	6
IA. Total de Activos Circulantes (IA = a + b + c + d + e + f + g)	2,136,433	1,985,160	**IIA. Total de Pasivos Circulantes (IIA = a + b + c + d + e + f + g + h)**	874,634	963,147
Activo No Circulante			**Pasivo No Circulante**		
a. Inversiones Financieras a Largo Plazo	0	0	a. Cuentas por Pagar a Largo Plazo	0	0
b. Derechos a Recibir Efectivo o Equivalentes a Largo Plazo	0	0	b. Documentos por Pagar a Largo Plazo	0	0
c. Bienes Inmuebles, Infraestructura y Construcciones en Proceso	3,007,214	2,781,461	c. Deuda Pública a Largo Plazo	0	0
d. Bienes Muebles	3,586,421	3,500,144	d. Pasivos Diferidos a Largo Plazo	0	0
e. Activos Intangibles	0	0	e. Fondos y Bienes de Terceros en Garantía y/o en Administración a Largo	0	0
f. Depreciación, Deterioro y Amortización Acumulada de Bienes	0	0	f. Provisiones a Largo Plazo	0	0
g. Activos Diferidos	45,000	45,000	**IIB. Total de Pasivos No Circulantes (IIB = a + b + c + d + e + f)**	0	0
h. Estimación por Pérdida o Deterioro de Activos no Circulantes	0	0			
i. Otros Activos no Circulantes	0	0	**II. Total del Pasivo (II = IIA + IIB)**	874,634	963,147
IB. Total de Activos No Circulantes (IB = a + b + c + d + e + f + g + h + i)	6,638,635	6,326,605			
			HACIENDA PÚBLICA/PATRIMONIO		
I. Total del Activo (I = IA + IB)	8,775,068	8,311,765			
			IIIA. Hacienda Pública/Patrimonio Contribuido (IIIA = a + b + c)	0	0
			a. Aportaciones	0	0
			b. Donaciones de Capital	0	0
			c. Actualización de la Hacienda Pública/Patrimonio	0	0
			IIIB. Hacienda Pública/Patrimonio Generado (IIIB = a + b + c + d + e)	7,900,434	7,348,618
			a. Resultados del Ejercicio (Ahorro/ Desahorro)	587,937	305,789
			b. Resultados de Ejercicios Anteriores	7,550,387	7,280,719
			c. Revalúos	0	0
			d. Reservas	0	0
			e. Rectificaciones de Resultados de Ejercicios Anteriores	-237,890	-237,890
			IIIC. Exceso o Insuficiencia en la Actualización de la Hacienda Pública/Patrimonio (IIIC=a+b)	0	0
			a. Resultado por Posición Monetaria	0	0
			b. Resultado por Tenencia de Activos no Monetarios	0	0
			III. Total Hacienda Pública/Patrimonio (III = IIIA + IIIB + IIIC)	7,900,434	7,348,618
			IV. Total del Pasivo y Hacienda Pública/Patrimonio (IV = II + III)	8,775,068	8,311,765

AGUAS DE PÁNUCO DE CORONADO (a)							
Informe Analítico de la Deuda Pública y Otros Pasivos - LDF							
Del 1 de Enero al 31 de Diciembre de 2025 (b)							
(PESOS)							
Denominación de la Deuda Pública y Otros Pasivos (c)	**Saldo al 31 de diciembre de 2024 (d)** (d)	**Disposiciones del Periodo** (e)	**Amortizaciones del Periodo** (f)	**Revaluaciones, Reclasificaciones y Otros Ajustes** (g)	**Saldo Final del Periodo (h)** h=d+e-f+g	**Pago de Intereses del Periodo** (i)	**Pago de Comisiones y demás costos asociados durante el Periodo** (j)
1. Deuda Pública (1=A+B)	**0**	**0**	**0**	**0**	**0**	**0**	**0**
A. Corto Plazo (A=a1+a2+a3)	**0**	**0**	**0**	**0**	**0**	**0**	**0**
a1) Instituciones de Crédito	**0**	**0**	**0**		0	**0**	**0**
a2) Títulos y Valores	0	0	0		0	0	0
a3) Arrendamientos Financieros	0	0	0		0	0	0
B. Largo Plazo (B=b1+b2+b3)	**0**	**0**	**0**	**0**	**0**	**0**	**0**
b1) Instituciones de Crédito	**0**	**0**	**0**		0	**0**	**0**
b2) Títulos y Valores	0	0	0		0	0	0
b3) Arrendamientos Financieros	0	0	0		0	0	0
2. Otros Pasivos	**963,147**				874,634		
3. Total de la Deuda Pública y Otros Pasivos	**963,147**	**0**	**0**	**0**	**874,634**	**0**	**0**
4. Deuda Contingente 1 (informativo)	**0**	**0**	**0**	**0**	**0**	**0**	**0**
A. Deuda Contingente 1					0		
B. Deuda Contingente 2					0		
C. Deuda Contingente XX					0		
5. Valor de Instrumentos Bono Cupón Cero 2 (Informativo)	**0**	**0**	**0**	**0**	**0**	**0**	**0**
A. Instrumento Bono Cupón Cero 1					0		
B. Instrumento Bono Cupón Cero 2					0		
C. Instrumento Bono Cupón Cero XX					0		

1. Se refiere a cualquier Financiamiento sin fuente o garantía de pago definida, que sea asumida de manera solidaria o subsidiaria por las Entidades Federativas con sus Municipios, organismos descentralizados y empresas de participación estatal mayoritaria y fideicomisos, locales o municipales, y por los Municipios con sus respectivos organismos descentralizados y empresas de participación municipal mayoritaria.

2. Se refiere al valor del Bono Cupón Cero que respalda el pago de los créditos asociados al mismo (Activo).

Obligaciones a Corto Plazo (k)	**Monto Contratado (l)**	**Plazo Pactado (m)**	**Tasa de Interés** (n)	**Comisiones y Costos Relacionados (o)**	**Tasa Efectiva** (p)
6. Obligaciones a Corto Plazo (Informativo)	**0**	**0**	**0**	**0**	**0**
A. Crédito 1					
B. Crédito 2					
C. Crédito XX					

AGUAS DE PÁNUCO DE CORONADO (a)										
Informe Analítico de Obligaciones Diferentes de Financiamientos – LDF										
Del 1 de Enero al 31 de Diciembre de 2025 (b)										
(PESOS)										
Denominación de las Obligaciones Diferentes de Financiamiento	Fecha del Contrato	Fecha de inicio de operación del proyecto	Fecha de vencimiento	Monto de la inversión pactado	Plazo pactado	Monto promedio mensual del pago de la contraprestación	Monto promedio mensual del pago de la contraprestación correspondiente al pago de inversión	Monto pagado de la inversión al XX de XXXX de 20XN	Monto pagado de la inversión actualizado al XX de XXXX de 20XN	Saldo pendiente por pagar de la inversión al XX de XXXX de 20XN
(c)	(d)	(e)	(f)	(g)	(h)	(i)	(j)	(k)	(l)	(m = g – l)
A. Asociaciones Público Privadas (APP's) (A=a+b+c+d)	0	0	0	0	0	0	0	0	0	0
a) APP 1										0
b) APP 2										0
c) APP 3										0
d) APP XX										0
										0
B. Otros Instrumentos (B=a+b+c+d)	0	0	0	0	0	0	0	0	0	0
a) Otro Instrumento 1										0
b) Otro Instrumento 2										0
c) Otro Instrumento 3										0
d) Otro Instrumento XX										0
										0
C. Total de Obligaciones Diferentes de Financiamiento (C=A+B)	0	0	0	0	0	0	0	0	0	0

AGUAS DE PANUCO DE CORONADO (a)
Balance Presupuestario - LDF
Del 1 de Enero al 31 de Diciembre de 2025 (b)
(PESOS)

Concepto (c)	Estimado/ Aprobado (d)	Devengado	Recaudado/ Pagado
A. Ingresos Totales (A = A1+A2+A3)	**4,580,358**	**3,034,352**	**3,034,352**
A1. Ingresos de Libre Disposición	4,580,358	3,034,352	3,034,352
A2. Transferencias Federales Etiquetadas	0	0	0
A3. Financiamiento Neto	0	0	0
B. Egresos Presupuestarios[1] (B = B1+B2)	**4,580,358**	**2,758,446**	**2,660,894**
B1. Gasto No Etiquetado (sin incluir Amortización de la Deuda Pública)	4,580,358	2,758,446	2,660,894
B2. Gasto Etiquetado (sin incluir Amortización de la Deuda Pública)			
C. Remanentes del Ejercicio Anterior (C = C1 + C2)	0	0	0
C1. Remanentes de Ingresos de Libre Disposición aplicados en el periodo			
C2. Remanentes de Transferencias Federales Etiquetadas aplicados en el periodo			
I. Balance Presupuestario (I = A – B + C)	0	275,907	373,459
II. Balance Presupuestario sin Financiamiento Neto (II = I - A3)	0	275,907	373,459
III. Balance Presupuestario sin Financiamiento Neto y sin Remanentes del Ejercicio Anterior (III= II - C)	0	275,907	373,459

Concepto	Aprobado	Devengado	Pagado
E. Intereses, Comisiones y Gastos de la Deuda (E = E1+E2)	0	0	0
E1. Intereses, Comisiones y Gastos de la Deuda con Gasto No Etiquetado			
E2. Intereses, Comisiones y Gastos de la Deuda con Gasto Etiquetado			
IV. Balance Primario (IV = III + E)	0	275,907	373,459

Concepto	Estimado/ Aprobado	Devengado	Recaudado/ Pagado
F. Financiamiento (F = F1 + F2)	0	0	0
F1. Financiamiento con Fuente de Pago de Ingresos de Libre Disposición			
F2. Financiamiento con Fuente de Pago de Transferencias Federales Etiquetadas			
G. Amortización de la Deuda (G = G1 + G2)	0	0	0
G1. Amortización de la Deuda Pública con Gasto No Etiquetado			
G2. Amortización de la Deuda Pública con Gasto Etiquetado			
A3. Financiamiento Neto (A3 = F – G)	0	0	0

Concepto	Estimado/ Aprobado	Devengado	Recaudado/ Pagado
A1. Ingresos de Libre Disposición	4,580,358	3,034,352	3,034,352
A3.1 Financiamiento Neto con Fuente de Pago de Ingresos de Libre Disposición (A3.1 = F1 – G1)	0	0	0
F1. Financiamiento con Fuente de Pago de Ingresos de Libre Disposición	0	0	0
G1. Amortización de la Deuda Pública con Gasto No Etiquetado	0	0	0
B1. Gasto No Etiquetado (sin incluir Amortización de la Deuda Pública)	4,580,358	2,758,446	2,660,894
C1. Remanentes de Ingresos de Libre Disposición aplicados en el periodo		0	0
V. Balance Presupuestario de Recursos Disponibles (V = A1 + A3.1 – B 1 + C1)	0	275,907	373,459
VI. Balance Presupuestario de Recursos Disponibles sin Financiamiento Neto (VI = V – A3.1)	0	275,907	373,459

Concepto	Estimado/ Aprobado	Devengado	Recaudado/ Pagado
A2. Transferencias Federales Etiquetadas	0	0	0
A3.2 Financiamiento Neto con Fuente de Pago de Transferencias Federales Etiquetadas (A3.2 = F2 – G2)	0	0	0
F2. Financiamiento con Fuente de Pago de Transferencias Federales Etiquetadas	0	0	0
G2. Amortización de la Deuda Pública con Gasto Etiquetado	0	0	0
B2. Gasto Etiquetado (sin incluir Amortización de la Deuda Pública)	0	0	0
C2. Remanentes de Transferencias Federales Etiquetadas aplicados en el periodo		0	0
VII. Balance Presupuestario de Recursos Etiquetados (VII = A2 + A3.2 – B2 + C2)	**0**	**0**	**0**
VIII. Balance Presupuestario de Recursos Etiquetados sin Financiamiento Neto (VIII = VII – A3.2)	**0**	**0**	**0**

AGUAS DE PANUCO DE CORONADO (a)
Estado Analítico de Ingresos Detallado - LDF
Del 1 de Enero al 31 de Diciembre de 2025 (b)
(PESOS)

Concepto (c)	Ingreso					Diferencia (e)
	Estimado (d)	Ampliaciones/ (Reducciones)	Modificado	Devengado	Recaudado	
Ingresos de Libre Disposición						
A. Impuestos			0			0
B. Cuotas y Aportaciones de Seguridad Social			0			0
C. Contribuciones de Mejoras			0			0
D. Derechos			0			0
E. Productos			0			0
F. Aprovechamientos			0			0
G. Ingresos por Ventas de Bienes y Prestación Servicio	1,919,550	355,066	2,274,616	1,459,311	1,459,311	-460,239
H. Participaciones	0	0	0	0	0	0
(H=h1+h2+h3+h4+h5+h6+h7+h8+h9+h10+h11)						
h1) Fondo General de Participaciones			0			0
h2) Fondo de Fomento Municipal			0			0
h3) Fondo de Fiscalización y Recaudación			0			0
h4) Fondo de Compensación			0			0
h5) Fondo de Extracción de Hidrocarburos			0			0
h6) Impuesto Especial Sobre Producción y Servicios			0			0
h7) 0.136% de la Recaudación Federal Participable			0			0
h8) 3.17% Sobre Extracción de Petróleo			0			0
h9) Gasolinas y Diésel			0			0
h10) Fondo del Impuesto Sobre la Renta			0			0
h11) Fondo de Estabilización de los Ingresos de las Entidades Federativas			0			0
I. Incentivos Derivados de la Colaboración Fiscal	0	0	0	0	0	0
(I=i1+i2+i3+i4+i5)						
i1) Tenencia o Uso de Vehículos			0			0
i2) Fondo de Compensación ISAN			0			0
i3) Impuesto Sobre Automóviles Nuevos			0			0
i4) Fondo de Compensación de Repecos-Intermedios			0			0
i5) Otros Incentivos Económicos			0			0
J. Transferencias y Asignaciones	2,660,808	0	2,660,808	1,575,041	1,575,041	-1,085,767
K. Convenios	0	0	0	0	0	0
k1) Otros Convenios y Subsidios			0			0
L. Otros Ingresos de Libre Disposición (L=l1+l2)	0	0	0	0	0	0
l1) Participaciones en Ingresos Locales			0			0
l2) Otros Ingresos de Libre Disposición			0			0
I. Total de Ingresos de Libre Disposición (I=A+B+C+D+E+F+G+H+I+J+K+L)	**4,580,358**	**355,066**	**4,935,424**	**3,034,352**	**3,034,352**	**-1,546,006**
Ingresos Excedentes de Ingresos de Libre Disposición						**0**
Transferencias Federales Etiquetadas						
A. Aportaciones (A=a1+a2+a3+a4+a5+a6+a7+a8)	0	0	0	0	0	0
a1) Fondo de Aportaciones para la Nómina Educativa y Gasto Operativo			0			0
a2) Fondo de Aportaciones para los Servicios de Salud			0			0
a3) Fondo de Aportaciones para la Infraestructura Social			0			0
a4) Fondo de Aportaciones para el Fortalecimiento de los Municipios y de las Demarcaciones Territoriales del Distrito Federal			0			0
a5) Fondo de Aportaciones Múltiples			0			0
a6) Fondo de Aportaciones para la Educación Tecnológica y de Adultos			0			0
a7) Fondo de Aportaciones para la Seguridad Pública de los Estados y del Distrito Federal			0			0
a8) Fondo de Aportaciones para el Fortalecimiento de las Entidades Federativas			0			0
B. Convenios (B=b1+b2+b3+b4)	0	0	0	0	0	0
b1) Convenios de Protección Social en Salud			0			0
b2) Convenios de Descentralización			0			0
b3) Convenios de Reasignación			0			0
b4) Otros Convenios y Subsidios			0			0
C. Fondos Distintos de Aportaciones (C=c1+c2)	0	0	0	0	0	0
c1) Fondo para Entidades Federativas y Municipios Productores de Hidrocarburos			0			0
c2) Fondo Minero			0			0
D. Transferencias, Asignaciones, Subsidios y Subvenciones, y Pensiones y Jubilaciones			0			0

AGUAS DE PANUCO DE CORONADO (a)
Estado Analítico de Ingresos Detallado - LDF
Del 1 de Enero al 31 de Diciembre de 2025 (b)
(PESOS)

Concepto (c)	Ingreso					Diferencia (e)
	Estimado (d)	Ampliaciones/ (Reducciones)	Modificado	Devengado	Recaudado	
E. Otras Transferencias Federales Etiquetadas			0			0
II. Total de Transferencias Federales Etiquetadas (II = A + B + C + D + E)	0	0	0	0	0	0
III. Ingresos Derivados de Financiamientos (III = A)	0	0	0	0	0	0
A. Ingresos Derivados de Financiamientos			0			0
IV. Total de Ingresos (IV = I + II + III)	4,580,358	355,066	4,935,424	3,034,352	3,034,352	-1,546,006
Datos Informativos						
1. Ingresos Derivados de Financiamientos con Fuente de Pago de Ingresos de Libre Disposición			0			0
2. Ingresos Derivados de Financiamientos con Fuente de Pago de Transferencias Federales Etiquetadas			0			0
3. Ingresos Derivados de Financiamientos (3 = 1 + 2)	0	0	0	0	0	0

AGUAS DE PANUCO DE CORONADO (a)
Estado Analítico del Ejercicio del Presupuesto de Egresos Detallado - LDF
Clasificación por Objeto del Gasto (Capítulo y Concepto)
Del 1 de Enero al 31 de Diciembre de 2025 (b)
(PESOS)

Concepto (c)	Egresos					Subejercicio (e)
	Aprobado (d)	Ampliaciones/ (Reducciones)	Modificado	Devengado	Pagado	
I. Gasto No Etiquetado (I=A+B+C+D+E+F+G+H+I)	**4,580,358**	**355,066**	**4,935,424**	**2,758,446**	**2,660,894**	**2,176,979**
A. Servicios Personales (A=a1+a2+a3+a4+a5+a6+a7)	1,027,238	0	1,027,238	852,618	791,618	174,620
a1) Remuneraciones al Personal de Carácter Permanente	828,676	-183,484	645,192	645,192	584,192	0
a2) Remuneraciones al Personal de Carácter Transitorio	0	182,415	182,415	124,675	124,675	57,740
a3) Remuneraciones Adicionales y Especiales	88,792	1,069	89,861	36,053	36,053	53,809
a4) Seguridad Social			0			0
a5) Otras Prestaciones Sociales y Económicas	63,966	0	63,966	46,699	46,699	17,267
a6) Previsiones	45,804	0	45,804	0	0	45,804
a7) Pago de Estímulos a Servidores Públicos			0			0
B. Materiales y Suministros (B=b1+b2+b3+b4+b5+b6+b7+b8+b9)	540,620	-1,732	538,888	187,233	187,233	351,655
b1) Materiales de Administración, Emisión de Documentos y Artículos Oficiales	120,000	0	120,000	21,201	21,201	98,799
b2) Alimentos y Utensilios	20,000	-5,560	14,440	13,803	13,803	638
b3) Materias Primas y Materiales de Producción y Comercialización			0			0
b4) Materiales y Artículos de Construcción y de Reparación	160,620	12,382	173,002	29,936	29,936	143,066
b5) Productos Químicos, Farmacéuticos y de Laboratorio			0			0
b6) Combustibles, Lubricantes y Aditivos	150,000	0	150,000	116,234	116,234	33,766
b7) Vestuario, Blancos, Prendas de Protección y Artículos Deportivos	10,000	-8,554	1,446	1,446	1,446	0
b8) Materiales y Suministros Para Seguridad			0			0
b9) Herramientas, Refacciones y Accesorios Menores	80,000	0	80,000	4,614	4,614	75,386
C. Servicios Generales (C=c1+c2+c3+c4+c5+c6+c7+c8+c9)	2,957,500	8,647	2,966,147	1,406,565	1,370,013	1,559,582
c1) Servicios Básicos	2,020,000	-5,936	2,014,064	909,519	909,519	1,104,546
c2) Servicios de Arrendamiento	27,500	-10,833	16,667	16,667	16,667	0
c3) Servicios Profesionales, Científicos, Técnicos y Otros Servicios	236,000	46,400	282,400	260,435	223,883	21,965
c4) Servicios Financieros, Bancarios y Comerciales	10,000	795	10,795	6,229	6,229	4,566
c5) Servicios de Instalación, Reparación, Mantenimiento y Conservación	406,710	75,548	482,257	213,715	213,715	268,543
c6) Servicios de Comunicación Social y Publicidad			0			0
c7) Servicios de Traslado y Viáticos			0			0
c8) Servicios Oficiales			0			0
c9) Otros Servicios Generales	257,290	-97,328	159,963	0	0	159,963
D. Transferencias, Asignaciones, Subsidios y Otras Ayudas (D=d1+d2+d3+d4+d5+d6+d7+d8+d9)	0	0	0	0	0	0
d1) Transferencias Internas y Asignaciones al Sector Público			0			0
d2) Transferencias al Resto del Sector Público			0			0
d3) Subsidios y Subvenciones			0			0
d4) Ayudas Sociales			0			0
d5) Pensiones y Jubilaciones			0			0
d6) Transferencias a Fideicomisos, Mandatos y Otros Análogos			0			0
d7) Transferencias a la Seguridad Social			0			0
d8) Donativos			0			0
d9) Transferencias al Exterior			0			0
E. Bienes Muebles, Inmuebles e Intangibles (E=e1+e2+e3+e4+e5+e6+e7+e8+e9)	55,000	86,278	141,278	86,276	86,276	55,002
e1) Mobiliario y Equipo de Administración	20,000	0	20,000	0	0	20,000
e2) Mobiliario y Equipo Educacional y Recreativo			0			0
e3) Equipo e Instrumental Médico y de Laboratorio			0			0
e4) Vehículos y Equipo de Transporte			0			0
e5) Equipo de Defensa y Seguridad			0			0
e6) Maquinaria, Otros Equipos y Herramientas	35,000	86,278	121,278	86,276	86,276	35,002
e7) Activos Biológicos			0			0
e8) Bienes Inmuebles			0			0
e9) Activos Intangibles			0			0
F. Inversión Pública (F=f1+f2+f3)	0	261,874	261,874	225,753	225,753	36,121
f1) Obra Pública en Bienes de Dominio Público	0	130,017	130,017	112,084	112,084	17,933
f2) Obra Pública en Bienes Propios	0	131,857	131,857	113,670	113,670	18,187
f3) Proyectos Productivos y Acciones de Fomento			0			0
G. Inversiones Financieras y Otras Provisiones (G=g1+g2+g3+g4+g5+g6+g7)	0	0	0	0	0	0
g1) Inversiones Para el Fomento de Actividades Productivas			0			0
g2) Acciones y Participaciones de Capital			0			0
g3) Compra de Títulos y Valores			0			0
g4) Concesión de Préstamos			0			0
g5) Inversiones en Fideicomisos, Mandatos y Otros Análogos			0			0
Fideicomiso de Desastres Naturales (Informativo)			0			0
g6) Otras Inversiones Financieras			0			0
g7) Provisiones para Contingencias y Otras Erogaciones Especiales			0			0
H. Participaciones y Aportaciones (H=h1+h2+h3)	0	0	0	0	0	0
h1) Participaciones			0			0
h2) Aportaciones			0			0
h3) Convenios			0			0
I. Deuda Pública (I=i1+i2+i3+i4+i5+i6+i7)	0	0	0	0	0	0
i1) Amortización de la Deuda Pública			0			0
i2) Intereses de la Deuda Pública			0			0
i3) Comisiones de la Deuda Pública			0			0
i4) Gastos de la Deuda Pública			0			0
i5) Costo por Coberturas			0			0
i6) Apoyos Financieros			0			0
i7) Adeudos de Ejercicios Fiscales Anteriores (ADEFAS)			0			0

AGUAS DE PANUCO DE CORONADO (a)
Estado Analítico del Ejercicio del Presupuesto de Egresos Detallado - LDF
Clasificación por Objeto del Gasto (Capítulo y Concepto)
Del 1 de Enero al 31 de Diciembre de 2025 (b)
(PESOS)

Concepto (c)	Egresos					Subejercicio (e)
	Aprobado (d)	Ampliaciones/ (Reducciones)	Modificado	Devengado	Pagado	
II. Gasto Etiquetado (II=A+B+C+D+E+F+G+H+I)	**0**	**0**	**0**	**0**	**0**	**0**
A. Servicios Personales (A=a1+a2+a3+a4+a5+a6+a7)	0	0	0	0	0	0
a1) Remuneraciones al Personal de Carácter Permanente			0			0
a2) Remuneraciones al Personal de Carácter Transitorio			0			0
a3) Remuneraciones Adicionales y Especiales			0			0
a4) Seguridad Social			0			0
a5) Otras Prestaciones Sociales y Económicas			0			0
a6) Previsiones			0			0
a7) Pago de Estímulos a Servidores Públicos			0			0
B. Materiales y Suministros (B=b1+b2+b3+b4+b5+b6+b7+b8+b9)	0	0	0	0	0	0
b1) Materiales de Administración, Emisión de Documentos y Artículos Oficiales			0			0
b2) Alimentos y Utensilios			0			0
b3) Materias Primas y Materiales de Producción y Comercialización			0			0
b4) Materiales y Artículos de Construcción y de Reparación			0			0
b5) Productos Químicos, Farmacéuticos y de Laboratorio			0			0
b6) Combustibles, Lubricantes y Aditivos			0			0
b7) Vestuario, Blancos, Prendas de Protección y Artículos Deportivos			0			0
b8) Materiales y Suministros Para Seguridad			0			0
b9) Herramientas, Refacciones y Accesorios Menores			0			0
C. Servicios Generales (C=c1+c2+c3+c4+c5+c6+c7+c8+c9)	0	0	0	0	0	0
c1) Servicios Básicos			0			0
c2) Servicios de Arrendamiento			0			0
c3) Servicios Profesionales, Científicos, Técnicos y Otros Servicios			0			0
c4) Servicios Financieros, Bancarios y Comerciales			0			0
c5) Servicios de Instalación, Reparación, Mantenimiento y Conservación			0			0
c6) Servicios de Comunicación Social y Publicidad			0			0
c7) Servicios de Traslado y Viáticos			0			0
c8) Servicios Oficiales			0			0
c9) Otros Servicios Generales			0			0
D. Transferencias, Asignaciones, Subsidios y Otras Ayudas (D=d1+d2+d3+d4+d5+d6+d7+d8+d9)	0	0	0	0	0	0
d1) Transferencias Internas y Asignaciones al Sector Público			0			0
d2) Transferencias al Resto del Sector Público			0			0
d3) Subsidios y Subvenciones			0			0
d4) Ayudas Sociales			0			0
d5) Pensiones y Jubilaciones			0			0
d6) Transferencias a Fideicomisos, Mandatos y Otros Análogos			0			0
d7) Transferencias a la Seguridad Social			0			0
d8) Donativos			0			0
d9) Transferencias al Exterior			0			0
E. Bienes Muebles, Inmuebles e Intangibles (E=e1+e2+e3+e4+e5+e6+e7+e8+e9)	0	0	0	0	0	0
e1) Mobiliario y Equipo de Administración			0			0
e2) Mobiliario y Equipo Educacional y Recreativo			0			0
e3) Equipo e Instrumental Médico y de Laboratorio			0			0
e4) Vehículos y Equipo de Transporte			0			0
e5) Equipo de Defensa y Seguridad			0			0
e6) Maquinaria, Otros Equipos y Herramientas			0			0
e7) Activos Biológicos			0			0
e8) Bienes Inmuebles			0			0
e9) Activos Intangibles			0			0
F. Inversión Pública (F=f1+f2+f3)	0	0	0	0	0	0
f1) Obra Pública en Bienes de Dominio Público			0			0
f2) Obra Pública en Bienes Propios			0			0
f3) Proyectos Productivos y Acciones de Fomento			0			0
G. Inversiones Financieras y Otras Provisiones (G=g1+g2+g3+g4+g5+g6+g7)	0	0	0	0	0	0
g1) Inversiones Para el Fomento de Actividades Productivas			0			0
g2) Acciones y Participaciones de Capital			0			0
g3) Compra de Títulos y Valores			0			0
g4) Concesión de Préstamos			0			0
g5) Inversiones en Fideicomisos, Mandatos y Otros Análogos			0			0
Fideicomiso de Desastres Naturales (Informativo)			0			0
g6) Otras Inversiones Financieras			0			0
g7) Provisiones para Contingencias y Otras Erogaciones Especiales			0			0
H. Participaciones y Aportaciones (H=h1+h2+h3)	0	0	0	0	0	0
h1) Participaciones			0			0
h2) Aportaciones			0			0
h3) Convenios			0			0
I. Deuda Pública (I=i1+i2+i3+i4+i5+i6+i7)	0	0	0	0	0	0
i1) Amortización de la Deuda Pública			0			0
i2) Intereses de la Deuda Pública			0			0
i3) Comisiones de la Deuda Pública			0			0
i4) Gastos de la Deuda Pública			0			0
i5) Costo por Coberturas			0			0
i6) Apoyos Financieros			0			0
i7) Adeudos de Ejercicios Fiscales Anteriores (ADEFAS)			0			0
III. Total de Egresos (III = I + II)	**4,580,358**	**355,066**	**4,935,424**	**2,758,446**	**2,660,894**	**2,176,979**

AGUAS DE PÁNUCO DE CORONADO (a)
Estado Analítico del Ejercicio del Presupuesto de Egresos Detallado - LDF
Clasificación Administrativa
Del 1 de Enero al 31 de Diciembre de 2025 (b)
(PESOS)

Concepto (c)	Egresos					Subejercicio (e)
	Aprobado (d)	Ampliaciones/ (Reducciones)	Modificado	Devengado	Pagado	
I. Gasto No Etiquetado (I=A+B+C+D+E+F+G+H)	**4,580,358**	**355,066**	**4,935,424**	**2,758,446**	**2,660,894**	**2,176,979**
DIRECCION	4,580,358	355,066	4,935,424	2,758,446	2,660,894	2,176,979
						0
						0
						0
						0
						0
						0
						0
II. Gasto Etiquetado (II=A+B+C+D+E+F+G+H)	**0**	**0**	**0**	**0**	**0**	**0**
DIRECCION	0	0	0	0	0	0
						0
						0
						0
						0
						0
						0
						0
III. Total de Egresos (III = I + II)	**4,580,358**	**355,066**	**4,935,424**	**2,758,446**	**2,660,894**	**2,176,979**

AGUAS DE PANUCO DE CORONADO (a)
Estado Analítico del Ejercicio del Presupuesto de Egresos Detallado - LDF
Clasificación Funcional (Finalidad y Función)
Del 1 de Enero al 31 de Diciembre de 2025 (b)
(PESOS)

Concepto (c)	Egresos					Subejercicio (e)
	Aprobado (d)	Ampliaciones/ (Reducciones)	Modificado	Devengado	Pagado	
I. Gasto No Etiquetado (I=A+B+C+D)	**4,580,358**	**355,066**	**4,935,424**	**2,758,446**	**2,660,894**	**2,176,979**
A. Gobierno (A=a1+a2+a3+a4+a5+a6+a7+a8)	**0**	**0**	**0**	**0**	**0**	**0**
a1) Legislación			0			0
a2) Justicia			0			0
a3) Coordinación de la Política de Gobierno			0			0
a4) Relaciones Exteriores			0			0
a5) Asuntos Financieros y Hacendarios			0			0
a6) Seguridad Nacional			0			0
a7) Asuntos de Orden Público y de Seguridad Interior			0			0
a8) Otros Servicios Generales			0			0
B. Desarrollo Social (B=b1+b2+b3+b4+b5+b6+b7)	**4,580,358**	**355,066**	**4,935,424**	**2,758,446**	**2,660,894**	**2,176,979**
b1) Protección Ambiental			0			0
b2) Vivienda y Servicios a la Comunidad	4,580,358	355,066	4,935,424	2,758,446	2,660,894	2,176,979
b3) Salud			0			0
b4) Recreación, Cultura y Otras Manifestaciones Sociales			0			0
b5) Educación			0			0
b6) Protección Social			0			0
b7) Otros Asuntos Sociales			0			0
C. Desarrollo Económico (C=c1+c2+c3+c4+c5+c6+c7+c8+c9)	**0**	**0**	**0**	**0**	**0**	**0**
c1) Asuntos Económicos, Comerciales y Laborales en General			0			0
c2) Agropecuaria, Silvicultura, Pesca y Caza			0			0
c3) Combustibles y Energía			0			0
c4) Minería, Manufacturas y Construcción			0			0
c5) Transporte			0			0
c6) Comunicaciones			0			0
c7) Turismo			0			0
c8) Ciencia, Tecnología e Innovación			0			0
c9) Otras Industrias y Otros Asuntos Económicos			0			0
D. Otras No Clasificadas en Funciones Anteriores (D=d1+d2+d3+d4)	**0**	**0**	**0**	**0**	**0**	**0**
d1) Transacciones de la Deuda Publica / Costo Financiero de la Deuda			0			0
d2) Transferencias, Participaciones y Aportaciones Entre Diferentes Niveles y Ordenes de Gobierno			0			0
d3) Saneamiento del Sistema Financiero			0			0
d4) Adeudos de Ejercicios Fiscales Anteriores			0			0
II. Gasto Etiquetado (II=A+B+C+D)	**0**	**0**	**0**	**0**	**0**	**0**
A. Gobierno (A=a1+a2+a3+a4+a5+a6+a7+a8)	**0**	**0**	**0**	**0**	**0**	**0**
a1) Legislación			0			0
a2) Justicia			0			0
a3) Coordinación de la Política de Gobierno			0			0
a4) Relaciones Exteriores			0			0
a5) Asuntos Financieros y Hacendarios			0			0
a6) Seguridad Nacional			0			0
a7) Asuntos de Orden Público y de Seguridad Interior			0			0
a8) Otros Servicios Generales			0			0
B. Desarrollo Social (B=b1+b2+b3+b4+b5+b6+b7)	**0**	**0**	**0**	**0**	**0**	**0**
b1) Protección Ambiental			0			0
b2) Vivienda y Servicios a la Comunidad			0			0
b3) Salud			0			0
b4) Recreación, Cultura y Otras Manifestaciones Sociales			0			0
b5) Educación			0			0
b6) Protección Social			0			0
b7) Otros Asuntos Sociales			0			0
C. Desarrollo Económico (C=c1+c2+c3+c4+c5+c6+c7+c8+c9)	**0**	**0**	**0**	**0**	**0**	**0**
c1) Asuntos Económicos, Comerciales y Laborales en General			0			0
c2) Agropecuaria, Silvicultura, Pesca y Caza			0			0
c3) Combustibles y Energía			0			0
c4) Minería, Manufacturas y Construcción			0			0
c5) Transporte			0			0
c6) Comunicaciones			0			0
c7) Turismo			0			0
c8) Ciencia, Tecnología e Innovación			0			0
c9) Otras Industrias y Otros Asuntos Económicos			0			0

AGUAS DE PANUCO DE CORONADO (a)
Estado Analítico del Ejercicio del Presupuesto de Egresos Detallado - LDF
Clasificación Funcional (Finalidad y Función)
Del 1 de Enero al 31 de Diciembre de 2025 (b)
(PESOS)

Concepto (c)	Egresos					Subejercicio (e)
	Aprobado (d)	Ampliaciones/ (Reducciones)	Modificado	Devengado	Pagado	
D. Otras No Clasificadas en Funciones Anteriores (D=d1+d2+d3+d4)	**0**	**0**	**0**	**0**	**0**	**0**
d1) Transacciones de la Deuda Publica / Costo Financiero de la Deuda			0			0
d2) Transferencias, Participaciones y Aportaciones Entre Diferentes Niveles y Ordenes de Gobierno			0			0
d3) Saneamiento del Sistema Financiero			0			0
d4) Adeudos de Ejercicios Fiscales Anteriores			0			0
III. Total de Egresos (III = I + II)	**4,580,358**	**355,066**	**4,935,424**	**2,758,446**	**2,660,894**	**2,176,979**

AGUAS DE PANUCO DE CORONADO (a)
Estado Analítico del Ejercicio del Presupuesto de Egresos Detallado - LDF
Clasificación de Servicios Personales por Categoría
Del 1 de Enero al 31 de Diciembre de 2025 (b)
(PESOS)

Concepto (c)	Egresos					Subejercicio (e)
	Aprobado (d)	Ampliaciones/ (Reducciones)	Modificado	Devengado	Pagado	
I. Gasto No Etiquetado (I=A+B+C+D+E+F)	**1,027,238**	**0**	**1,027,238**	**852,618**	**791,618**	**174,620**
A. Personal Administrativo y de Servicio Público	**1,027,238**	**0**	1,027,238	**852,618**	**791,618**	174,620
B. Magisterio			0			0
C. Servicios de Salud (C=c1+c2)	0	0	0	0	0	0
c1) Personal Administrativo			0			0
c2) Personal Médico, Paramédico y afin			0			0
D. Seguridad Pública			0			0
E. Gastos asociados a la implementación de nuevas leyes federales o reformas a las mismas (E = e1 + e2)	0	0	0	0	0	0
e1) Nombre del Programa o Ley 1			0			0
e2) Nombre del Programa o Ley 2			0			0
F. Sentencias laborales definitivas			0			0
II. Gasto Etiquetado (II=A+B+C+D+E+F)	**0**	**0**	**0**	**0**	**0**	**0**
A. Personal Administrativo y de Servicio Público			0			0
B. Magisterio			0			0
C. Servicios de Salud (C=c1+c2)	0	0	0	0	0	0
c1) Personal Administrativo			0			0
c2) Personal Médico, Paramédico y afin			0			0
D. Seguridad Pública			0			0
E. Gastos asociados a la implementación de nuevas leyes federales o reformas a las mismas (E = e1 + e2)	0	0	0	0	0	0
e1) Nombre del Programa o Ley 1			0			0
e2) Nombre del Programa o Ley 2			0			0
F. Sentencias laborales definitivas			0			0
III. Total del Gasto en Servicios Personales (III = I + II)	**1,027,238**	**0**	**1,027,238**	**852,618**	**791,618**	**174,620**

SISTEMA PARA EL DESARROLLO INTEGRAL DE LA FAMILIA DE PANUCO DE CORONADO, DGO.

DIF
MUNICIPAL
DE PÁNUCO DE CORONADO

"Grandeza y unidad, el corazon de nuestras Familias"

CUENTA PUBLICA 2025

Cuenta Pública 2025

SISTEMA PARA EL DESARROLLO INTEGRAL DE LA FAMILIA DEL MUNICIPIO DE PÁNUCO DE CORONADO, DGO.

Estado de Actividades

Del 1 de Enero al 31 de Diciembre de 2025

(Cifras en Pesos)

Concepto	2025	2024
INGRESOS Y OTROS BENEFICIOS		
Ingresos de Gestión	**144,269**	**134**
Impuestos	0	0
Cuotas y Aportaciones de Seguridad Social	0	0
Contribuciones de Mejoras	0	0
Derechos	0	0
Productos	376	134
Aprovechamientos	143,893	0
Ingresos por Venta de Bienes y Prestación de Servicios	0	0
Participaciones, Aportaciones, Convenios, Incentivos Derivados de la Colaboración Fiscal, Fondos Distintos de Aportaciones, Transferencias, Asignaciones, Subsidios y Subvenciones, y Pensiones y Jubilaciones	**2,764,971**	**2,961,772**
Participaciones, Aportaciones, Convenios, Incentivos Derivados de la Colaboración Fiscal y Fondos Distintos de Aportaciones	0	0
Transferencias, Asignaciones, Subsidios y Subvenciones, y Pensiones y Jubilaciones	2,764,971	2,961,772
Otros Ingresos y Beneficios	**10,060**	**0**
Ingresos Financieros	0	0
Incremento por Variación de Inventarios	0	0
Disminución del Exceso de Estimaciones por Pérdida o Deterioro u Obsolescencia	0	0
Disminución del Exceso de Provisiones	0	0
Otros Ingresos y Beneficios Varios	10,060	0
Total de Ingresos y Otros Beneficios	**2,919,300**	**2,961,906**
GASTOS Y OTRAS PÉRDIDAS		
Gastos de Funcionamiento	**2,762,782**	**2,644,987**
Servicios Personales	1,943,321	2,038,154
Materiales y Suministros	277,037	225,075
Servicios Generales	542,424	381,757
Transferencias, Asignaciones, Subsidios y Otras Ayudas	**141,544**	**128,073**
Transferencias Internas y Asignaciones al Sector Público	0	0
Transferencias al Resto del Sector Público	0	0
Subsidios y Subvenciones	0	0
Ayudas Sociales	141,544	128,073
Pensiones y Jubilaciones	0	0
Transferencias a Fideicomisos, Mandatos y Contratos Análogos	0	0
Transferencias a la Seguridad Social	0	0
Donativos	0	0
Transferencias al Exterior	0	0
Participaciones y Aportaciones	**0**	**0**
Participaciones	0	0
Aportaciones	0	0
Convenios	0	0
Intereses, Comisiones y Otros Gastos de la Deuda Pública	**0**	**0**
Intereses de la Deuda Pública	0	0
Comisiones de la Deuda Pública	0	0
Gastos de la Deuda Pública	0	0
Costo por Coberturas	0	0
Apoyos Financieros	0	0
Otros Gastos y Pérdidas Extraordinarias	**0**	**0**
Estimaciones, Depreciaciones, Deterioros, Obsolescencia y Amortizaciones	0	0
Provisiones	0	0
Disminución de Inventarios	0	0
Otros Gastos	0	0
Inversión Pública	**0**	**0**
Inversión Pública no Capitalizable	0	0
Total de Gastos y Otras Pérdidas	**2,904,326**	**2,773,060**
Resultados del Ejercicio (Ahorro/Desahorro)	**14,974**	**188,846**

Bajo protesta de decir verdad, declaramos que los Estados Financieros y sus notas, son razonablemente correctos y son responsabilidad del emisor.

C. CYNTHIA GUADALUPE MASSU LERMA
DIRECTORA DIF MUNICIPAL

Cuenta Pública 2025

SISTEMA PARA EL DESARROLLO INTEGRAL DE LA FAMILIA DEL MUNICIPIO DE PÁNUCO DE CORONADO, DGO.

Estado de Situación Financiera

Al 31 de Diciembre de 2025

(Cifras en Pesos)

Concepto	2025	2024
ACTIVO		
Activo Circulante		
Efectivo y Equivalentes	164,036	170,843
Derechos a Recibir Efectivo o Equivalentes	18,136	24,376
Derechos a Recibir Bienes o Servicios	0	0
Inventarios	0	0
Almacenes	0	0
Estimación por Pérdida o Deterioro de Activos Circulantes	0	0
Otros Activos Circulantes	0	0
Total de Activos Circulantes	**182,172**	**195,220**
Activo No Circulante		
Inversiones Financieras a Largo Plazo	0	0
Derechos a Recibir Efectivo o Equivalentes a Largo Plazo	0	0
Bienes Inmuebles, Infraestructura y Construcciones en Proceso	0	0
Bienes Muebles	268,604	262,005
Activos Intangibles	0	0
Depreciación, Deterioro y Amortización Acumulada de Bienes	0	0
Activos Diferidos	0	0
Estimación por Pérdida o Deterioro de Activos no Circulantes	0	0
Otros Activos no Circulantes	0	0
Total de Activos No Circulantes	**268,604**	**262,005**
Total del Activo	**450,776**	**457,225**

Concepto	2025	2024
PASIVO		
Pasivo Circulante		
Cuentas por Pagar a Corto Plazo	341,878	365,738
Documentos por Pagar a Corto Plazo	0	0
Porción a Corto Plazo de la Deuda Pública a Largo Plazo	0	0
Títulos y Valores a Corto Plazo	0	0
Pasivos Diferidos a Corto Plazo	0	0
Fondos y Bienes de Terceros en Garantía y/o Administración a Corto Plazo	0	0
Provisiones a Corto Plazo	0	0
Otros Pasivos a Corto Plazo	5,286	2,849
Total de Pasivos Circulantes	**347,164**	**368,587**
Pasivo No Circulante		
Cuentas por Pagar a Largo Plazo	0	0
Documentos por Pagar a Largo Plazo	0	0
Deuda Pública a Largo Plazo	0	0
Pasivos Diferidos a Largo Plazo	0	0
Fondos y Bienes de Terceros en Garantía y/o en Administración a Largo Plazo	0	0
Provisiones a Largo Plazo	0	0
Total de Pasivos No Circulantes	**0**	**0**
Total del Pasivo	**347,164**	**368,587**
HACIENDA PÚBLICA/PATRIMONIO		
Hacienda Pública/Patrimonio Contribuido	**0**	**0**
Aportaciones	0	0
Donaciones de Capital	0	0
Actualización de la Hacienda Pública /Patrimonio	0	0
Hacienda Pública/Patrimonio Generado	**103,612**	**88,638**
Resultados del Ejercicio (Ahorro/Desahorro)	14,974	188,846
Resultados de Ejercicios Anteriores	627,084	438,238
Revalúos	0	0
Reservas	0	0
Rectificaciones de Resultados de Ejercicios Anteriores	-538,446	-538,446
Exceso o Insuficiencia en la Actualización de la Hacienda Pública/Patrimonio	**0**	**0**
Resultado por Posición Monetaria	0	0
Resultado por Tenencia de Activos no Monetarios	0	0
Total Hacienda Pública/Patrimonio	**103,612**	**88,638**
Total del Pasivo y Hacienda Pública /Patrimonio	**450,776**	**457,225**

Bajo protesta de decir verdad declaramos que los Estados Financieros y sus notas, son razonablemente correctos y son responsabilidad del emisor.

C. CYNTHIA GUADALUPE MASSU LERMA
DIRECTORA DIF MUNICIPAL

SAACG.NET
Sistema Automatizado de Administración y Contabilidad Gubernamental

SISTEMA PARA EL DESARROLLO INTEGRAL DE LA FAMILIA DEL MUNICIPIO DE PANUCO DE CORONADO, DGO.

ESTADO DE
NOTAS A LOS ESTADOS FINANCIEROS

AL 31 DE DICIEMBRE DE 2025

DIF MUNICIPAL

Formato de reforma 06/12/2022

Las notas a los estados financieros son explicaciones que amplían el origen y significado de los datos y cifras que se presentan en los Estados Financieros, proporcionando información acerca del ente público, sus transacciones y otros eventos que lo han afectado o podrían afectar económicamente, las cuales son parte integrante de los mismos, teniendo presente los postulados de revelación suficiente e importancia relativa.

Su objetivo es revelar y proporcionar información adicional que no se presenta en los Estados Financieros, pero que es relevante para la comprensión de alguno de ellos. Lo anterior para dar cumplimiento a los artículos 46, fracción I, inciso g), 47, 48 y 49 de la Ley General de Contabilidad Gubernamental (LGCG).

Las Notas a los Estados Financieros deberán incluir en el encabezado los siguientes datos: Nombre del Ente Público, la denominación "Notas a los Estados Financieros", periodo de que se trata y la unidad monetaria en que están expresadas las cifras (pesos).

A continuación se presentan los tres tipos de notas que acompañan a los Estados Financieros, a saber:

a) Notas de gestión administrativa.
b) Notas de desglose, y
c) Notas de memoria (cuentas de orden).

a) NOTAS DE GESTIÓN ADMINISTRATIVA

Estas Notas tienen como objetivo la revelación del contexto y de los aspectos económico-financieros más relevantes que influyeron en las decisiones del período, y que deberán ser considerados en la elaboración de los estados financieros para la mayor comprensión de los mismos y sus particularidades.

De esta manera, se informan y explican las condiciones relacionadas con la información financiera de cada periodo de gestión; además, de exponer aquellas políticas que podrían afectar la toma de decisiones en períodos posteriores.

1. Autorización e Historia

Se informará sobre:

a) Fecha de creación del ente público.
22 de Octubre de 1985
b) Principales cambios en su estructura.
El Sistema desde su creacion no ha tenido cambios en su estructura

2. Panorama Económico y Financiero

ELABORÓ:

AUTORIZÓ:

Se informará sobre las principales condiciones económico-financieras bajo las cuales el ente público estuvo operando; y las cuales influyeron en la toma de decisiones de la administración; tanto a nivel local como federal.

3. Organización y Objeto Social

Se informará sobre:

a) *Objeto social.*

La asitencia social y el desarrollo integral

b) *Principal actividad.*

Proteger los derechos de la poblacion en situacion de riesgo o desamparo

c) *Ejercicio fiscal.*

Del 01 de enero al 31 de diciembre 2025

d) *Régimen jurídico.*

Constitucion Politica de los Estados Unidos Mexicanos

Ley de Asitencia Social

Constitucion Politica del Estado Libre y Soberano de Durango

Ley organica del Municipio Libre del Estado de Durango

e) *Consideraciones fiscales del ente: revelar el tipo de contribuciones que esté obligado a pagar o retener.*

Esta obligado al pago de ISR por sueldos y salarios, honorarios y arrendamientos

f) *Estructura organizacional básica.*

Junta de Gobierno-Director general

g) *Fideicomisos de los cuales es fideicomitente o fideicomisario, y contratos análogos, incluyendo mandatos de los cuales es parte.*

Ninguna

4. Bases de Preparación de los Estados Financieros

Se informará sobre:

a) *Si se ha observado la normatividad emitida por el CONAC y las disposiciones legales aplicables.*

b) *La normatividad aplicada para el reconocimiento, valuación y revelación de los diferentes rubros de la información financiera, así como las bases de medición utilizadas para la elaboración de los estados financieros; por ejemplo: costo histórico, valor de realización, valor razonable, valor de recuperación o cualquier otro método empleado y los criterios de aplicación de los mismos.*

c) *Postulados básicos de Contabilidad Gubernamental (PBCG).*

d) *Normatividad supletoria. En caso de emplear varios grupos de normatividades (normatividades supletorias), deberá realizar la justificación razonable correspondiente, su alineación con los PBCG y a las características cualitativas asociadas descritas en el Marco Conceptual de Contabilidad Gubernamental (MCCG) y sus modificaciones.*

e) *Para las entidades que por primera vez estén implementando la base de devengado de acuerdo a la Ley de Contabilidad, deberán:*

- *Revelar las nuevas políticas de reconocimiento;*
- *Su plan de implementación;*
- *Revelar los cambios en las políticas, la clasificación y medición de las mismas, así como su impacto en la información financiera, y*
- *Presentar los últimos estados financieros con la normatividad anteriormente utilizada con las nuevas políticas para fines de comparación en la transición a la base devengado.*

5. Políticas de Contabilidad Significativas

Son los principios, bases, reglas y procedimientos específicos adoptados por el ente público en la elaboración y presentación de sus estados financieros.

El ente público seleccionará y aplicará sus políticas contables de manera congruente para transacciones, otros eventos y condiciones que sean similares.

Se informará sobre:

a) *Actualización: se informará del método utilizado para la actualización del valor de los activos, pasivos y Hacienda Pública/Patrimonio y las razones de dicha elección. Así como informar de la desconexión o reconexión inflacionaria.*
b) *Informar sobre la realización de operaciones en el extranjero y de sus efectos en la información financiera gubernamental, considerando entre otros el importe de las variaciones cambiarias reconocidas en el resultado (ahorro o desahorro).*
c) *Método de valuación de la inversión en acciones de Compañías subsidiarias no consolidadas y asociadas.*
d) *Sistema y método de valuación de inventarios y costo de lo vendido.*
e) *Beneficios a empleados: revelar el cálculo de la reserva actuarial, valor presente de los ingresos esperados comparado con el valor presente de la estimación de gastos tanto de los beneficiarios actuales como futuros.*
f) *Provisiones: objetivo de su creación, monto y plazo.*
g) *Reservas: objetivo de su creación, monto y plazo.*
h) *Cambios en políticas contables y corrección de errores junto con la revelación de los efectos que se tendrá en la información financiera del ente público, ya sea retrospectivos o prospectivos.*
i) *Reclasificaciones: se deben revelar todos aquellos movimientos entre cuentas por efectos de cambios en los tipos de operaciones.*
j) *Depuración y cancelación de saldos.*

6. Posición en Moneda Extranjera y Protección por Riesgo Cambiario

Se informará sobre:

s) *Activos en moneda extranjera.*
b) *Pasivos en moneda extranjera.*
c) *Posición en moneda extranjera.*
d) *Tipo de cambio.*
e) *Equivalente en moneda nacional.*

Lo anterior, por cada tipo de moneda extranjera que se encuentre en los rubros de activo y pasivo.

Adicionalmente, se informará sobre los métodos de protección de riesgo por variaciones en el tipo de cambio.

7. Reporte Analítico del Activo

Debe mostrar la siguiente información:

a) *Vida útil, porcentajes de depreciación y amortización utilizados en los diferentes tipos de activos, o el importe de las pérdidas por deterioro reconocidas.*
b) *Cambios en el porcentaje de depreciación y amortización y en el valor de los activos ocasionado por deterioro.*
c) *Importe de los gastos capitalizados en el ejercicio, tanto financieros como de investigación y desarrollo.*
d) *Riesgos por tipo de cambio o tipo de interés de las inversiones financieras.*
e) *Valor en el ejercicio de los bienes construidos por la entidad.*
f) *Otras circunstancias de carácter significativo que afecten el activo, tales como bienes en garantía, señalados en embargos, litigios, títulos de inversiones entregados en garantías, baja significativa del valor de inversiones financieras, etc.*
g) *Desmantelamiento de Activos, procedimientos, implicaciones, efectos contables.*
h) *Administración de activos; planeación con el objetivo de que el ente los utilice de manera más efectiva.*

Adicionalmente, se deben incluir las explicaciones de las principales variaciones en el activo, en cuadros comparativos como sigue:

a) *Inversiones en valores.*
b) *Patrimonio de Organismos Descentralizados de Control Presupuestario Indirecto.*
c) *Inversiones en empresas de participación mayoritaria.*
d) *Inversiones en empresas de participación minoritaria.*
e) *Patrimonio de Organismos Descentralizados de Control Presupuestario Directo, según corresponda.*

8. Fideicomisos, Mandatos y Análogos

Se deberá informar:

a) *Por ramo administrativo que los reporta.*
b) *Enlistar los de mayor monto de disponibilidad, relacionando aquéllos que conforman el 80% de las disponibilidades.*

9. Reporte de la Recaudación

a) *Análisis del comportamiento de la recaudación correspondiente al ente público o cualquier tipo de ingreso, de forma separada los ingresos locales de los federales.*
b) *Proyección de la recaudación e ingresos en el mediano plazo.*

10. Información sobre la Deuda y el Reporte Analítico de la Deuda

a) *Utilizar al menos los siguientes indicadores: deuda respecto al PIB y deuda respecto a la recaudación tomando, como mínimo, un período igual o menor a 5 años.*
b) *Información de manera agrupada por tipo de valor gubernamental o instrumento financiero en la que se consideren intereses, comisiones, tasa, perfil de vencimiento y otros gastos de la deuda.*

11. Calificaciones otorgadas

Informar, tanto del ente público como cualquier transacción realizada, que haya sido sujeta a una calificación crediticia.

12. Proceso de Mejora

Se informará de:

a) Principales Políticas de control interno.
b) Medidas de desempeño financiero, metas y alcance.

13. Información por Segmentos

Cuando se considere necesario se podrá revelar la información financiera de manera segmentada debido a la diversidad de las actividades y operaciones que realizan los entes públicos, ya que la misma proporciona información acerca de las diferentes actividades operativas en las cuales participa, de los productos o servicios que maneja, de las diferentes áreas geográficas, de los grupos homogéneos con el objetivo de entender el desempeño del ente, evaluar mejor los riesgos y beneficios del mismo, y entenderlo como un todo y sus partes integrantes.

Consecuentemente, esta información contribuye al análisis más preciso de la situación financiera, grados y fuentes de riesgo y crecimiento potencial de negocio.

15. Eventos Posteriores al Cierre

El ente público informará el efecto en sus estados financieros de aquellos hechos ocurridos en el período posterior al que informa, que proporcionan mayor evidencia sobre eventos que le afectan económicamente y que no se conocían a la fecha de cierre.

16. Partes Relacionadas

Se debe establecer por escrito que no existen partes relacionadas que pudieran ejercer influencia significativa sobre la toma de decisiones financieras y operativas.

b) NOTAS DE DESGLOSE

I) NOTAS AL ESTADO DE ACTIVIDADES

Ingresos y Otros Beneficios

1. Explicar aquellas cuentas de los rubros que integran los grupos de: Ingresos de Gestión; Participaciones, Aportaciones, Convenios, Incentivos Derivados de la Colaboración Fiscal, Fondos Distintos de Aportaciones, Transferencias, Asignaciones, Subsidios y Subvenciones, y Pensiones y Jubilaciones; y Otros Ingresos y Beneficios, que en lo individual representen el 15% o más del total del rubro al que

corresponden.

Concepto	Importe
IMPUESTOS	$ .00
PARTICIPACIONES, APORTACIONES, CONVENIOS, INCENTIVOS DERIVADOS DE LA COLABORA	$ .00
OTROS INGRESOS Y BENEFICIOS VARIOS	$ 10,060.00
Suma	**10060**

Concepto	Importe	%
IMPUESTOS SOBRE LOS INGRESOS	$ .00	Configurar formula de porcentaje de su preferencia
PARTICIPACIONES	$ .00	Configurar formula de porcentaje de su preferencia
OTROS INGRESOS Y BENEFICIOS VARIOS	$ 10,060.00	Configurar formula de porcentaje de su preferencia

Ingresos de Gestión

Concepto	Importe
	$ .00
Suma	**0**

Participaciones, Aportaciones, Convenios, Incentivos Derivados de la Colaboración Fiscal, Fondos Distintos de Aportaciones, Transferencias, Asignaciones, Subsidios y Subvenciones, y Pensiones y Jubilaciones

Concepto	Importe
	$ .00
	$ .00
Subtotal PARTICIPACIONES	**0**
APORTACIONES	$ .00
Subtotal APORTACIONES	**0**
	$ .00
	$ .00
Subtotal CONVENIOS	**0**
INCENTIVOS DERIVADOS DE LA COLABORACIÓN FISCAL	$ .00
Subtotal INCENTIVOS DERIVADOS DE LA COLABORACIÓN FISCAL	**0**
FONDOS DISTINTOS DE APORTACIONES	$ .00
Subtotal FONDOS DISTINTOS DE APORTACIONES	**0**
TRANSFERENCIAS Y ASIGNACIONES	$ 2,764,970.78
Subtotal TRANSFERENCIAS Y ASIGNACIONES	**2764970.78**

ELABORÓ:

AUTORIZÓ:

SUBSIDIOS Y SUBVENCIONES	$ .00
Subtotal SUBSIDIOS Y SUBVENCIONES	**0**
PENSIONES Y JUBILACIONES	$ .00
Subtotal PENSIONES Y JUBILACIONES	**0**
Suma	**2764970.78**

Otros Ingresos y Beneficios

Concepto	Importe
	$ .00
Suma	**0**

Gastos y Otras Pérdidas:

1. Explicar aquellas cuentas de los rubros que integran los grupos de: Gastos de Funcionamiento; Transferencias, Subsidios y Otras Ayudas; Participaciones y Aportaciones; Intereses, Comisiones y Otros Gastos de la Deuda Pública; Otros Gastos y Pérdidas Extraordinarias, así como Inversión Pública, que en lo individual representen el 15% o más del total del rubro al que corresponden.

Concepto	Importe
SERVICIOS PERSONALES	$ 1,943,320.98
TRANSFERENCIAS INTERNAS Y ASIGNACIONES AL SECTOR PÚBLICO	$ .00
PARTICIPACIONES	$ .00
INTERESES DE LA DEUDA PÚBLICA	$ .00
ESTIMACIONES, DEPRECIACIONES, DETERIOROS, OBSOLESCENCIA Y AMORTIZACIONES	$ .00
INVERSIÓN PÚBLICA NO CAPITALIZABLE	$ .00
Suma	**1943320.98**

Concepto	Importe	%
REMUNERACIONES AL PERSONAL DE CARÁCTER PERMANENTE	$ 1,732,180.08	Configurar formula de porcentaje de su preferencia
ASIGNACIONES AL SECTOR PÚBLICO	$ .00	Configurar formula de porcentaje de su preferencia
PARTICIPACIONES DE LA FEDERACIÓN A ENTIDADES FEDERATIVAS Y MU	$ .00	Configurar formula de porcentaje de su preferencia
INTERESES DE LA DEUDA PÚBLICA INTERNA	$ .00	Configurar formula de porcentaje de su preferencia
DEPRECIACIÓN DE BIENES MUEBLES	$ .00	Configurar formula de porcentaje de su preferencia
CONSTRUCCIÓN EN BIENES NO CAPITALIZABLE	$ .00	Configurar formula de porcentaje de su preferencia

Gastos de Funcionamiento

Concepto	Importe

ELABORÓ:

AUTORIZÓ:

	$ .00
Suma	**0**

Transferencias, Asignaciones, Subsidios y Otras Ayudas

Concepto	Importe
	$ .00
Suma	**0**

Participaciones y Aportaciones

Concepto	Importe
	$ .00
Suma	**0**

Intereses, Comisiones y Otros Gastos de la Deuda Pública

Concepto	Importe
	$ .00
Suma	**0**

Otros Gastos y Pérdidas Extraordinarias

Concepto	Importe
	$ .00
Suma	**0**

Inversión Pública

Concepto	Importe
	$ .00
Suma	**0**

ELABORÓ:

AUTORIZÓ:

II) NOTAS AL ESTADO DE SITUACIÓN FINANCIERA

Activo

- **Efectivo y Equivalentes**

1. *Se informará acerca de los fondos con afectación específica, el tipo y monto de los mismos; de las inversiones temporales se revelará su tipo y monto.*

A continuación se relacionan las cuentas que integran el rubro de efectivo y equivalentes:

Concepto	2025	2024
EFECTIVO	$ .00	$ .00
BANCOS/TESORERÍA	$ 164,036.05	$ 170,843.44
INVERSIONES TEMPORALES (HASTA 3 MESES)	$ .00	$ .00
FONDOS CON AFECTACIÓN ESPECÍFICA	$ .00	$ .00
DEPÓSITOS DE FONDOS DE TERCEROS EN GARANTÍA Y/O ADI	$ .00	$ .00
OTROS EFECTIVOS Y EQUIVALENTES	$ .00	$ .00
Suma	**164036.05**	**170843.44**

Efectivo

Representa el monto en dinero propiedad del ente público en caja y aquel que está a su cuidado y administración.

Concepto	Importe
Efectivo	$ .00
Suma	**0**

Bancos/Tesorería

Representa el monto de efectivo disponible propiedad de ***ENTE/INSTITUTO***, en instituciones bancarias, su importe se integra por:

Banco	Importe
Cta. 431	$ 99,617.72
	$ .00
	$ .00

ELABORÓ:

AUTORIZÓ:

Suma	**99617.72**

Inversiones Temporales

Representa el monto de efectivo invertido por ***ENTE/INSTITUTO***, la cual se efectúa a plazos que van de inversión a la vista hasta 90 días, su importe se integra por:

Banco	Importe
	$ .00
	$ .00
	$ .00
	$ .00
	$ .00
Suma	**0**

Fondos con Afectación Específica

Representan el monto de los fondos con afectación específica que deben financiar determinados gastos o actividades.

Banco	Importe
	$ .00
	$ .00
Suma	**0**

- **Derechos a recibir Efectivo y Equivalentes y Bienes o Servicios**

2. *Por tipo de contribución se informará el monto que se encuentre pendiente de cobro y por recuperar de hasta cinco ejercicios anteriores, asimismo se deberán considerar los montos sujetos a algún tipo de juicio con una antigüedad mayor a la señalada y la factibilidad de cobro.*

3. *Se informará, de manera agrupada, los derechos a recibir efectivo y equivalentes, y bienes o servicios, (excepto cuentas por cobrar de contribuciones e inversiones financieras) en una desagregación por su vencimiento en días a 90, 180, menor o igual a 365 y mayor a 365. Adicionalmente, se informará de las características cualitativas relevantes que afecten a estas cuentas.*

Concepto	2025	2024
DERECHOS A RECIBIR EFECTIVO O EQUIVALENTES	$ 18,136.02	$ 24,376.49
DERECHOS A RECIBIR BIENES O SERVICIOS	$ .00	$ .00
Suma	**18136.02**	**24376.49**

Cuentas por Cobrar a Corto Plazo

Representa el monto de los derechos de cobro a favor del ente público, cuyo origen es distinto de los ingresos por contribuciones, productos y aprovechamientos, que serán exigibles en un plazo menor o igual a doce meses.

Concepto	2025	2024
	$ .00	$ .00
Suma	**0**	**0**

Deudores Diversos por Cobrar a Corto Plazo

Representa el monto de los derechos de cobro a favor del ente público por gastos por comprobar, principalmente relacionados con viáticos.

Otros Derechos a recibir Efectivo y Equivalentes a Corto Plazo

Representan los derechos de cobro originados en el desarrollo de las actividades del ente público, de los cuales se espera recibir una contraprestación representada en recursos, bienes o servicios; en un plazo menor o igual a doce meses, no incluidos en las cuentas anteriores,

Anticipo a Proveedores por Adquisición de Bienes y Prestación de Servicios a Corto Plazo

Representa los anticipos entregados a proveedores por adquisición de bienes y prestación de servicios, previo a la recepción parcial o total, que serán exigibles en un plazo menor o igual a doce meses.

- **Inventarios**

4. *Se clasificarán como inventarios los bienes disponibles para su transformación. Esta nota aplica para aquellos entes públicos que realicen algún proceso de transformación y/o elaboración de bienes.*

   En la nota se informará del sistema de costeo y método de valuación aplicados a los inventarios, así como la conveniencia de su aplicación dada la naturaleza de los mismos. Adicionalmente, se revelará el impacto en la información financiera por cambios en el método o sistema.

- **Almacenes**

5. *De la cuenta Almacén se informará acerca del método de valuación, así como la conveniencia de su aplicación. Adicionalmente, se revelará el impacto en la información financiera por cambios en el método.*

- **Inversiones Financieras**

6. *De la cuenta Fideicomisos, Mandatos y Contratos Análogos se informarán los recursos asignados por tipo y monto, y características significativas que tengan o puedan tener alguna incidencia en las*

mismas.

7. *Se informarán los saldos e integración de las cuentas: Participaciones y Aportaciones de Capital, Inversiones a Largo Plazo y Títulos y Valores a Largo Plazo.*

- **Bienes Muebles, Inmuebles e Intangibles**

8. *Se informará de manera agrupada por cuenta, los rubros de Bienes Muebles e Inmuebles, el monto de la cuenta y de la depreciación del ejercicio y la acumulada, el método de depreciación, tasas determinadas y los criterios de aplicación de los mismos. Asimismo, se informará de las características significativas del estado en que se encuentren los activos.*

Bienes Muebles

Concepto	2025	2024
MOBILIARIO Y EQUIPO DE ADMINISTRACIÓN	$ 110,603.95	$ 104,004.95
MOBILIARIO Y EQUIPO EDUCACIONAL Y RECREATIVO	$ .00	$ .00
VEHÍCULOS Y EQUIPO DE TRANSPORTE	$ 158,000.00	$ 158,000.00
MAQUINARIA, OTROS EQUIPOS Y HERRAMIENTAS	$ .00	$ .00
Total BIENES MUEBLES	**268603.95**	**262004.95**

Bienes Inmuebles, Infraestructura y Construcciones en Proceso

Concepto	2025	2024
TERRENOS	$ .00	$ .00
VIVIENDAS	$ .00	$ .00
Total BIENES INMUEBLES, INFRAESTRUCTURA Y CONSTI	**0**	**0**

Depreciaciones

Concepto	2025	2024
DEPRECIACIÓN ACUMULADA DE BIENES MUEBLES	$ .00	$ .00
Total DEPRECIACIÓN, DETERIORO Y AMORTIZACIÓN ACU	**0**	**0**

9. *Se informará de manera agrupada por cuenta, los rubros de activos intangibles y diferidos, su monto y naturaleza, amortización del ejercicio, amortización acumulada, tasa y método aplicados.*

Activos Intangibles

Concepto	2025	2024

SOFTWARE	$ .00	$ .00
LICENCIAS	$ .00	$ .00
Total ACTIVOS INTANGIBLES	**0**	**0**

Activo Diferido

Concepto	2025	2024
OTROS ACTIVOS DIFERIDOS	$ .00	$ .00
Total ACTIVOS DIFERIDOS	**0**	**0**

Amortizaciones

Concepto	2025	2024
AMORTIZACIÓN ACUMULADA DE ACTIVOS INTANGIBLES	$ .00	$ .00
Total DEPRECIACIÓN, DETERIORO Y AMORTIZACIÓN ACU	**0**	**0**

- **Estimaciones y Deterioros**

10. *Se informarán los criterios utilizados para la determinación de las estimaciones; por ejemplo: estimación de cuentas incobrables, estimación por deterioro de inventarios, deterioro de bienes y cualquier otra que aplique.*

- **Otros Activos**

11. De las cuentas de otros activos se informará por tipo circulante o no circulante, los montos totales asociados y sus características cualitativas significativas que les impacten financieramente.

Otros Activos Circulantes

Concepto	2025	2024
VALORES EN GARANTÍA	$ .00	$ .00
BIENES EN GARANTÍA (EXCLUYE DEPÓSITOS DE FONDOS)	$ .00	$ .00
Total	**0**	**0**

Otros Activos No Circulantes

Concepto	2025	2024
BIENES EN CONCESIÓN	$ .00	$ .00
BIENES EN ARRENDAMIENTO FINANCIERO	$ .00	$ .00
Total	**0**	**0**

ELABORÓ:

AUTORIZÓ:

Pasivo

- **Cuentas y Documentos por pagar**

1. *Se elaborará una relación de las cuentas y documentos por pagar en una desagregación por su vencimiento en días a 90, 180, menor o igual a 365 y mayor a 365. Asimismo, se informará sobre la factibilidad del pago de dichos pasivos.*

Servicios Personales por Pagar a Corto Plazo

Representa los adeudos por las remuneraciones del personal al servicio del ente público, de carácter permanente o transitorio, que deberá pagar en un plazo menor o igual a doce meses.

Proveedores por Pagar a Corto Plazo

Representa los adeudos con proveedores derivados de operaciones del ente público, con vencimiento menor o igual a doce meses.

Concepto	Importe
TELEFONOS DE MEXICO SA DE CV	$ .00
LUGO MADEL FRANCISCA	$ .00
LUGO MADEL FRANCISCA	$ .00
ARGUIJO HUERTA BRENDA BERENICE	$ .00
NUEVA WAL MART DE MEXICO S DE RL DE CV	$ .00
Suma	**0**

- **Fondos y Bienes de Terceros en Garantía y/o Administración**

2. *Se informará de manera agrupada los recursos localizados en Fondos de Bienes de Terceros en Garantía y/o Administración a corto y largo plazo, así como la naturaleza de dichos recursos y sus características cualitativas significativas que les afecten o pudieran afectarles financieramente.*

- **Pasivos Diferidos**

3. *Se informará de las cuentas de los pasivos diferidos por tipo, monto y naturaleza, así como las características significativas que les impacten o pudieran impactarles financieramente.*

Pasivos Diferidos a Corto Plazo

Concepto	2025	2024

ELABORÓ:

AUTORIZÓ:

	$ .00	$ .00
	$ .00	$ .00
Total	**0**	**0**

Pasivos Diferidos a Largo Plazo

Concepto	2025	2024
	$ .00	$ .00
	$ .00	$ .00
Total	**0**	**0**

- **Provisiones**

4. Se informará de las cuentas de provisiones por tipo, monto y naturaleza, así como las características significativas que les impacten.

Provisiones a Corto Plazo

Concepto	2025	2024
	$ .00	$ .00
	$ .00	$ .00
Total	**0**	**0**

Provisiones a Largo Plazo

Concepto	2025	2024
	$ .00	$ .00
	$ .00	$ .00
Total	**0**	**0**

- **Otros Pasivos**

5. De las cuentas de otros pasivos se informará por tipo circulante o no circulante, los montos totales y sus características cualitativas significativas que les impacten financieramente.

III) NOTAS AL ESTADO DE VARIACIÓN EN LA HACIENDA PÚBLICA

ELABORÓ:

AUTORIZÓ:

1. *Se informará de manera agrupada, acerca de las modificaciones al patrimonio contribuido por tipo, naturaleza y monto.*

2. *Se informará de manera agrupada, acerca del monto y procedencia de los recursos que modifican al patrimonio generado.*

IV) NOTAS AL ESTADO DE FLUJOS DE EFECTIVO

Efectivo y equivalentes

1. *Presentar el análisis de las cifras del periodo actual (20XN) y periodo anterior (20XN-1) del Efectivo y Equivalentes al Efectivo, al Final del Ejercicio del Estado de Flujos de Efectivo, respecto a la composición del rubro de Efectivo y Equivalentes, utilizando el siguiente cuadro:*

Efectivo y Equivalentes		
Concepto	**2025**	**2024**
Efectivo	0	0
Bancos/Tesorería	164036.05	170843.44
Bancos/Dependencias y Otros	$ .00	$ .00
Inversiones Temporales (Hasta 3 meses)	0	0
Fondos con Afectación Específica	0	0
Depósitos de Fondos de Terceros en Garantía y/o Administración	0	0
Otros Efectivos y Equivalentes	0	0
Total	**164036.05**	**170843.44**

2. *Detallar las adquisiciones de las Actividades de Inversión efectivamente pagadas, respecto del apartado de aplicación.*

Adquisiciones de Actividades de Inversión efectivamente pagadas		
Concepto	**2025**	**2024**
Bienes Inmuebles, Infraestructura y Construcciones en Proceso		
Terrenos		
Viviendas		
Edificios no Habitacionales		
Infraestructura		
Construcciones en Proceso en Bienes de Dominio Público		
Construcciones en Proceso en Bienes Propios		
Otros Bienes Inmuebles		
Bienes Muebles		

ELABORÓ:

AUTORIZÓ:

Mobiliario y Equipo de Administración		
Mobiliario y Equipo Educacional y Recreativo		
Equipo e Instrumental Médico y de Laboratorio		
Vehículos y Equipo de Transporte		
Equipo de Defensa y Seguridad		
Maquinaria, Otros Equipos y Herramientas		
Colecciones, Obras de Arte y Objetos Valiosos		
Activos Biológicos		
Otras Inversiones		
Total	**0**	**0**

3. Presentar la Conciliación de los Flujos de Efectivo Netos de las Actividades de Operación y los saldos de Resultados del Ejercicio (Ahorro/Desahorro), utilizando el siguiente cuadro:

CONCILIACION DE FLUJOS DE EFECTIVO NETOS		
Concepto	**2025**	**2024**
Resultado del Ejercicio Ahorro /Desahorro		
Movimientos de partidas (o rubros) que no afectan al efectivo		
Depreciación		
Amortización		
Incrementos en las provisiones		
Incremento en inversiones producido por revaluación		
Ganancia/pérdida en venta de bienes muebles, inmuebles e		
Incremento en cuentas por cobrar		
Flujos de Efectivo Netos de las Actividades de Operación		

Los conceptos incluidos en los movimientos de partidas (o rubros) que no afectan al efectivo, que aparecen en el cuadro anterior son enunciativos y tienen como finalidad mostrar algunos ejemplos para elaborar este cuadro.

V) CONCILIACIÓN ENTRE LOS INGRESOS PRESUPUESTARIOS Y CONTABLES, ASÍ COMO ENTRE LOS EGRESOS PRESUPUESTARIOS Y LOS GASTOS CONTABLES

La conciliación se presentará atendiendo a lo dispuesto por el "Acuerdo por el que se emite el formato de conciliación entre los ingresos presupuestarios y contables, así como entre los egresos presupuestarios y los gastos contables" y sus modificaciones.

ELABORÓ:

AUTORIZÓ:

c) NOTAS DE MEMORIA (CUENTAS DE ORDEN)

Las Notas de Memoria contendrán información sobre las cuentas de orden tanto contables como presupuestarias que se utilizan para registrar movimientos de valores que no afecten o modifiquen el Estado de Situación Financiera del ente público; sin embargo, su incorporación es necesaria con fines de recordatorio, de control y en general sobre los aspectos administrativos, o bien, para consignar sus derechos o responsabilidades contingentes que puedan, o no, presentarse en el futuro.

Las cuentas que se manejan para efectos de estas Notas son las siguientes:

Cuentas de Orden Contables

- *Valores*
- *Emisión de obligaciones*
- *Avales y garantías*
- *Juicios*
- *Inversión Mediante Proyectos para Prestación de Servicios (PPS) y Similares*
- *Bienes concesionados o en comodato*

Se informará al menos lo siguiente:

1. *Los valores en custodia de instrumentos prestados a formadores de mercado e instrumentos de crédito recibidos en garantía de los formadores de mercado u otros.*
2. *Por tipo de emisión de instrumento: monto, tasa y vencimiento.*
3. *Los contratos firmados de construcciones por tipo de contrato.*

Las cuentas de orden contables señaladas, se indican de manera enunciativa, por lo tanto, deberán informar sobre las cuentas de orden contable que utilice el ente público y que presenten saldos al periodo que se reporta.

Concepto	Importe
VALORES EN CUSTODIA	$ .00
CUSTODIA DE VALORES	$ .00
BIENES BAJO CONTRATO EN COMODATO	$ .00
CONTRATO DE COMODATO POR BIENES	$ .00
CUENTAS DE ORDEN CONTABLES	**0**

Cuentas de Orden Presupuestario

- *Cuentas de ingresos*
- *Cuentas de egresos*

En las cuentas de orden presupuestarias, se informará el avance que se registra, previo al cierre presupuestario de cada periodo que se reporta.

ELABORÓ:

AUTORIZÓ:

SISTEMA PARA EL DESARROLLO INTEGRAL DE LA FAMILIA DEL MUNICIPIO DE PANUCO DE CORONADO, DGO.

ESTADO DE

NOTAS A LOS ESTADOS FINANCIEROS

Cuentas de Orden Presupuestarias de Ingresos	
Concepto	**2025**
Ley de Ingresos Estimada	$ 2,883,001.00
Ley de Ingresos por Ejecutar	$ 323,622.58
Modificaciones a la Ley de Ingresos Estimada	$ 359,921.64
Ley de Ingresos Devengada	$ .00 *
Ley de Ingresos Recaudada	$ .00

* Al importe total de los abonos del rubro 8.1.4 Ley de Ingresos Devengada se le deberá restar las devoluciones del periodo que se reporta.

Cuentas de Orden Presupuestarias de Egresos	
Concepto	**2025**
Presupuesto de Egresos Aprobado	$ 2,883,001.00
Presupuesto de Egresos por Ejercer	$ 331,997.35
Modificaciones al Presupuesto de Egresos Aprobado	$ 359,921.64
Presupuesto de Egresos Comprometido	$ .00
Presupuesto de Egresos Devengado	$ .00
Presupuesto de Egresos Ejercido	$ .00
Presupuesto de Egresos Pagado	$ .00

SR: Saldo del rubro contenido en la Balanza de Comprobación.

R: Rubro (Plan de Cuentas del Manual de Contabilidad Gubernamental emitido por el CONAC)

Bajo protesta de decir verdad declaramos que los Estados Financieros y sus notas, son razonablemente correctos y son responsabilidad del emisor.

C. CYNTHIA GUADALUPE MASSU LERMA
DIRECTORA DIF MUNICIPAL

PÁNUCO DE CORONADO

DIF MUNICIPAL DE PÁNUCO DE CORONADO

Cuenta Pública 2025

SISTEMA PARA EL DESARROLLO INTEGRAL DE LA FAMILIA DEL MUNICIPIO DE PÁNUCO DE CORONADO, DGO.

Estado de Variación en la Hacienda Pública

Del 1 de Enero al 31 de Diciembre de 2025

(Cifras en Pesos)

Concepto	Hacienda Pública / Patrimonio Contribuido	Hacienda Pública / Patrimonio Generado de Ejercicios Anteriores	Hacienda Pública / Patrimonio Generado del Ejercicio	Exceso o Insuficiencia en la Actualización de la Hacienda Pública / Patrimonio	TOTAL
Hacienda Pública/ Patrimonio Contribuido Neto de 2024	**0**				**0**
Aportaciones	0	0	0	0	0
Donaciones de Capital	0	0	0	0	0
Actualización de la Hacienda Pública/Patrimonio	0	0	0	0	0
Hacienda Pública/Patrimonio Generado Neto de 2024		**-100,208**	**188,846**		**88,638**
Resultados del Ejercicio (Ahorro/Desahorro)	0	0	188,846	0	188,846
Resultados de Ejercicios Anteriores	0	438,238	0	0	438,238
Revalúos	0	0	0	0	0
Reservas	0	0	0	0	0
Rectificaciones de Resultados de Ejercicios Anteriores	0	-538,446	0	0	-538,446
Exceso o Insuficiencia en la Actualización de la Hacienda Pública/Patrimonio Neto de 2024				**0**	**0**
Resultado por Posición Monetaria	0	0	0	0	0
Resultado por Tenencia de Activos no Monetarios	0	0	0	0	0
Hacienda Pública/Patrimonio Neto Final de 2024	**0**	**-100,208**	**188,846**	**0**	**88,638**
Cambios en la Hacienda Pública/Patrimonio Contribuido Neto de 2025	**0**				**0**
Aportaciones	0	0	0	0	0
Donaciones de Capital	0	0	0	0	0
Actualización de la Hacienda Pública/Patrimonio	0	0	0	0	0
Variaciones de la Hacienda Pública/Patrimonio Generado Neto de 2025		**188,846**	**-173,872**		**14,974**
Resultados del Ejercicio (Ahorro/Desahorro)	0	0	14,974	0	14,974
Resultados de Ejercicios Anteriores	0	188,846	-188,846	0	0
Revalúos	0	0	0	0	0
Reservas	0	0	0	0	0
Rectificaciones de Resultados de Ejercicios Anteriores	0	0	0	0	0
Cambios en el Exceso o Insuficiencia en la Actualización de la Hacienda Pública/Patrimonio Neto de 2025				**0**	**0**
Resultado por Posición Monetaria	0	0	0	0	0
Resultado por Tenencia de Activos no Monetarios	0	0	0	0	0
Hacienda Pública/Patrimonio Neto Final de 2025	**0**	**88,638**	**14,974**	**0**	**103,612**

Bajo protesta de decir verdad declaramos que los Estados Financieros y sus notas, son razonablemente correctos y son responsabilidad del emisor.

C. CYNTHIA GUADALUPE MASSU LERMA
DIRECTORA DIF MUNICIPAL

PÁNUCO DE CORONADO

DIF MUNICIPAL DE PÁNUCO DE CORONADO

Cuenta Pública 2025

SISTEMA PARA EL DESARROLLO INTEGRAL DE LA FAMILIA DEL MUNICIPIO DE PÁNUCO DE CORONADO, DGO.

Estado de Cambios en la Situación Financiera

Del 1 de Enero al 31 de Diciembre de 2025

(Cifras en Pesos)

Concepto	Origen	Aplicación
ACTIVO	**13,048**	**6,599**
Activo Circulante	**13,048**	**0**
Efectivo y Equivalentes	6,807	0
Derechos a Recibir Efectivo o Equivalentes	6,240	0
Derechos a Recibir Bienes o Servicios	0	0
Inventarios	0	0
Almacenes	0	0
Estimación por Pérdida o Deterioro de Activos Circulantes	0	0
Otros Activos Circulantes	0	0
Activo No Circulante	**0**	**6,599**
Inversiones Financieras a Largo Plazo	0	0
Derechos a Recibir Efectivo o Equivalentes a Largo Plazo	0	0
Bienes Inmuebles, Infraestructura y Construcciones en Proceso	0	0
Bienes Muebles	0	6,599
Activos Intangibles	0	0
Depreciación, Deterioro y Amortización Acumulada de Bienes	0	0
Activos Diferidos	0	0
Estimación por Pérdida o Deterioro de Activos no Circulantes	0	0
Otros Activos no Circulantes	0	0
PASIVO	**2,438**	**23,860**
Pasivo Circulante	**2,438**	**23,860**
Cuentas por Pagar a Corto Plazo	0	23,860
Documentos por Pagar a Corto Plazo	0	0
Porción a Corto Plazo de la Deuda Pública a Largo Plazo	0	0
Títulos y Valores a Corto Plazo	0	0
Pasivos Diferidos a Corto Plazo	0	0
Fondos y Bienes de Terceros en Garantía y/o Administración a Corto Plazo	0	0
Provisiones a Corto Plazo	0	0
Otros Pasivos a Corto Plazo	2,438	0
Pasivo No Circulante	**0**	**0**
Cuentas por Pagar a Largo Plazo	0	0
Documentos por Pagar a Largo Plazo	0	0
Deuda Pública a Largo Plazo	0	0
Pasivos Diferidos a Largo Plazo	0	0
Fondos y Bienes de Terceros en Garantía y/o en Administración a Largo Plazo	0	0
Provisiones a Largo Plazo	0	0
HACIENDA PÚBLICA/PATRIMONIO	**188,846**	**173,872**
Hacienda Pública/Patrimonio Contribuido	**0**	**0**
Aportaciones	0	0
Donaciones de Capital	0	0
Actualización de la Hacienda Pública/Patrimonio	0	0
Hacienda Pública/Patrimonio Generado	**188,846**	**173,872**
Resultados del Ejercicio (Ahorro/Desahorro)	0	173,872
Resultados de Ejercicios Anteriores	188,846	0
Revalúos	0	0
Reservas	0	0
Rectificaciones de Resultados de Ejercicios Anteriores	0	0
Exceso o Insuficiencia en la Actualización de la Hacienda Pública/Patrimonio	**0**	**0**
Resultado por Posición Monetaria	0	0
Resultado por Tenencia de Activos no Monetarios	0	0

Bajo protesta de decir verdad declaramos que los Estados Financieros y sus notas, son razonablemente correctos y son responsabilidad del emisor.

C. CYNTHIA GUADALUPE MASSU LERMA

DIRECTORA DIF MUNICIPAL

PÁNUCO DE CORONADO

Cuenta Pública 2025

SISTEMA PARA EL DESARROLLO INTEGRAL DE LA FAMILIA DEL MUNICIPIO DE PÁNUCO DE CORONADO, DGO.

Estado de Flujos de Efectivo

Del 1 de Enero al 31 de Diciembre de 2025

(Cifras en Pesos)

DIF MUNICIPAL DE PÁNUCO DE CORONADO

Concepto	2025	2024
Flujos de Efectivo de las Actividades de Operación		
Origen	**2,919,300**	**2,961,906**
Impuestos	0	0
Cuotas y Aportaciones de Seguridad Social	0	0
Contribuciones de Mejoras	0	0
Derechos	0	0
Productos	376	134
Aprovechamientos	143,893	0
Ingresos por Venta de Bienes y Prestación de Servicios	10,060	0
Participaciones, Aportaciones, Convenios, Incentivos Derivados de la Colaboración Fiscal y Fondos Distintos de Aportaciones	0	0
Transferencias, Asignaciones, Subsidios y Subvenciones, y Pensiones y Jubilaciones	2,764,971	2,961,772
Otros Orígenes de Operación	0	0
Aplicación	**2,919,508**	**2,795,290**
Servicios Personales	1,907,255	2,038,154
Materiales y Suministros	277,037	225,075
Servicios Generales	542,424	381,757
Transferencias Internas y Asignaciones al Sector Público	0	0
Transferencias al Resto del Sector Público	0	0
Subsidios y Subvenciones	0	0
Ayudas Sociales	141,544	128,073
Pensiones y Jubilaciones	0	0
Transferencias a Fideicomisos, Mandatos y Contratos Análogos	0	0
Transferencias a la Seguridad Social	0	0
Donativos	0	0
Transferencias al Exterior	0	0
Participaciones	0	0
Aportaciones	0	0
Convenios	0	0
Otras Aplicaciones de Operación	51,248	22,230
Flujos Netos de Efectivo por Actividades de Operación	**-208**	**166,616**
Flujos de Efectivo de las Actividades de Inversión		
Origen	**0**	**0**
Bienes Inmuebles, Infraestructura y Construcciones en Proceso	0	0
Bienes Muebles	0	0
Otros Orígenes de Inversión	0	0
Aplicación	**6,599**	**0**
Bienes Inmuebles, Infraestructura y Construcciones en Proceso	0	0
Bienes Muebles	6,599	0
Otras Aplicaciones de Inversión	0	0
Flujos Netos de Efectivo por Actividades de Inversión	**-6,599**	**0**
Flujos de Efectivo de las Actividades de Financiamiento		
Origen	**0**	**0**
Endeudamiento Neto	0	0
Interno	0	0
Externo	0	0
Otros Orígenes de Financiamiento	0	0
Aplicación	**0**	**0**
Servicios de la Deuda	0	0
Interno	0	0
Externo	0	0
Otras Aplicaciones de Financiamiento	0	0
Flujos Netos de Efectivo por Actividades de Financiamiento	**0**	**0**
Incremento/Disminución Neta en el Efectivo y Equivalentes al Efectivo	**-6,807**	**166,616**
Efectivo y Equivalentes al Efectivo al Inicio del Ejercicio	**170,843**	**4,228**
Efectivo y Equivalentes al Efectivo al Final del Ejercicio	**164,036**	**170,843**

Bajo protesta de decir verdad declaramos que los Estados Financieros y sus notas, son razonablemente correctos y son responsabilidad del emisor.

C. CYNTHIA GUADALUPE MASSU LERMA
DIRECTORA DIF MUNICIPAL

Cuenta Pública 2025

SISTEMA PARA EL DESARROLLO INTEGRAL DE LA FAMILIA DEL MUNICIPIO DE PÁNUCO DE CORONADO, DGO.

Estado Analítico del Activo

Del 1 de Enero al 31 de Diciembre de 2025

(Cifras en Pesos)

Concepto	Saldo Inicial	Cargos del Periodo	Abonos del Periodo	Saldo Final	Variación del Periodo
ACTIVO	**457,225**	**5,967,001**	**5,973,449**	**450,776**	**-6,449**
Activo Circulante	**195,220**	**5,960,402**	**5,973,449**	**182,172**	**-13,048**
Efectivo y Equivalentes	170,843	3,010,880	3,017,688	164,036	-6,807
Derechos a Recibir Efectivo o Equivalentes	24,376	2,949,521	2,955,762	18,136	-6,240
Derechos a Recibir Bienes o Servicios	0	0	0	0	0
Inventarios	0	0	0	0	0
Almacenes	0	0	0	0	0
Estimación por Pérdida o Deterioro de Activos Circulantes	0	0	0	0	0
Otros Activos Circulantes	0	0	0	0	0
Activo No Circulante	**262,005**	**6,599**	**0**	**268,604**	**6,599**
Inversiones Financieras a Largo Plazo	0	0	0	0	0
Derechos a Recibir Efectivo o Equivalentes a Largo Plazo	0	0	0	0	0
Bienes Inmuebles, Infraestructura y Construcciones en Proceso	0	0	0	0	0
Bienes Muebles	262,005	6,599	0	268,604	6,599
Activos Intangibles	0	0	0	0	0
Depreciación, Deterioro y Amortización Acumulada de Bienes	0	0	0	0	0
Activos Diferidos	0	0	0	0	0
Estimación por Pérdida o Deterioro de Activos no Circulantes	0	0	0	0	0
Otros Activos no Circulantes	0	0	0	0	0

Bajo protesta de decir verdad declaramos que los Estados Financieros y sus notas, son razonablemente correctos y son responsabilidad del emisor.

C. CYNTHIA GUADALUPE MASSU LERMA

DIRECTORA DIF MUNICIPAL

Cuenta Pública 2025
SISTEMA PARA EL DESARROLLO INTEGRAL DE LA FAMILIA DEL MUNICIPIO DE PÁNUCO DE CORONADO, DGO.
Flujo de Fondos
Del 1 de Enero al 31 de Diciembre de 2025
(Cifras en Pesos)

Concepto	Estimado / Aprobado	Devengado	Recaudado / Pagado
Rubros de Ingresos	**2,883,001**	**2,919,300**	**2,919,300**
Impuestos	0	0	0
Cuotas y Aportaciones de Seguridad Social	0	0	0
Contribuciones de Mejoras	0	0	0
Derechos	0	0	0
Productos	0	376	376
Aprovechamientos	0	143,893	143,893
Ingresos por Venta de Bienes, Prestación de Servicios y Otros Ingresos	1	10,060	10,060
Participaciones, Aportaciones, Convenios, Incentivos Derivados de la Colaboración Fiscal y Fondos Distintos de Aportaciones	0	0	0
Transferencias, Asignaciones, Subsidios y Subvenciones, y Pensiones y Jubilaciones	2,883,000	2,764,971	2,764,971
Ingresos Derivados de Financiamientos	0	0	0
Capítulos de Gasto	**2,883,001**	**2,910,925**	**2,874,860**
Servicios Personales	1,909,093	1,943,321	1,907,255
Materiales y Suministros	195,000	277,037	277,037
Servicios Generales	493908	542,424	542,424
Transferencias, Asignaciones, Subsidios y Otras Ayudas	265,000	141,544	141,544
Bienes Muebles, Inmuebles e Intangibles	20,000	6,599	6,599
Inversión Pública	0	0	0
Inversiones Financieras y Otras Provisiones	0	0	0
Participaciones y Aportaciones	0	0	0
Deuda Pública	0	0	0
Total de las operaciones	**0**	**8,375**	**44,440**

Bajo protesta de decir verdad declaramos que los Estados Financieros y sus notas, son razonablemente correctos y son responsabilidad del emisor.

C. CYNTHIA GUADALUPE MASSU LERMA
DIRECTORA DIF MUNICIPAL

PANUCO DE CORONADO

SISTEMA PARA EL DESARROLLO INTEGRAL DE LA FAMILIA DEL MUNICIPIO DE PANUCO DE CORONADO, DGO.

DIF MUNICIPAL

ARQUEO DE EFECTIVO EN CAJA AL 31 DE DICIEMBRE DE 2025

BILLETES:

	DENOMINACIÓN	EXISTENCIA	IMPORTE	TOTAL
	1,000.00		$ -	$ -
	500.00		$ -	$ -
	200.00		$ -	$ -
	100.00		$ -	$ -
	50.00		$ -	$ -
	20.00		$ -	$ -
				$ -

MONEDAS:

	DENOMINACIÓN	EXISTENCIA	IMPORTE	TOTAL
	20.00		$ -	$ -
	10.00		$ -	$ -
	5.00		$ -	$ -
	2.00		$ -	$ -
	1.00		$ -	$ -
	0.50		$ -	$ -
	0.20			
	0.10			$ -
				$ -

CHEQUES:

NÚMERO	BANCO	ENTREGADO POR:	IMPORTE	TOTAL
			$	
			$	$

DOCUMENTOS:

NÚMERO	FECHA	EXPEDIDO POR:	IMPORTE	TOTAL
			$	
			$	$
		IMPORTE ARQUEADO		$ -
		IMPORTE REGISTRO EN CAJA		$ -
		DIFERENCIA		$ -

Declaro que los fondos aquí detallados, son todos los que existen bajo mi responsabilidad al momento del arqueo, los cuales fueron contados en mi presencia y me fueron devueltos a mi entera satisfacción.

Director General

C. CYNTHIA GUADALUPE MASSU LERMA

PÁNUCO DE CORONADO

Cuenta Pública 2025

SISTEMA PARA EL DESARROLLO INTEGRAL DE LA FAMILIA DEL MUNICIPIO DE PANUCO DE CORONADO, DGO.

Relación de cuentas bancarias productivas específicas

Periodo (Anual)

DIF MUNICIPAL DE PÁNUCO DE CORONADO

Fondo, Programa o Convenio	Datos de la Cuenta Bancaria	
	Institucion Bancaria	Número de Cuenta
SUBSIDIOS	BANCO MERCANTIL DEL NORTE, S.A.	127402431
SUBSIDIOS	BANCO SANTANDER MEXICO SA	18000339390

C. CYNTHIA GUADALUPE MASSU LERMA
DIRECTORA DIF MUNICIPAL

CONCILIACIÓN BANCARIA

SISTEMA PARA EL DESARROLLO INTEGRAL DE LA FAMILIA DEL MUNICIPIO DE PANUCO DE CORONADO, DGO.

Banco:BANCO MERCANTIL DEL NORTE, S.A. Sucursal: 9987 No. Cta. 1207402431

Conciliación Bancaria correspondiente al mes de : DICIEMBRE 2025

Saldo del Estado de Cuenta Bancario al 31 de DICIEMBRE de 2025	$	99,617.72

Mas: Depósitos no acreditados por el banco.

FECHA	CONCEPTO	IMPORTE	
			0.00

Menos: Cheques expedidos y no cobrados

			$ -

Mas: Cargos del Banco no correspondidos.

FECHA	CONCEPTO	IMPORTE	
			$ -

Menos: Créditos del banco no correspondidos.

FECHA	CONCEPTO	IMPORTE	
			$ -
			$ 99,617.72

Saldo en libros al 31 de DICIEMBRE de 2025

C. Cynthia Guadalupe Massu Lerma
Directora General

BANORTE

ESTADO DE CUENTA / ENLACE GLOBAL PM C/INTERESES

SISTEMA PARA EL DESARROLLO INTEGRAL DE LA FAMILIA DEL MUNICI
CALZADA PINO SUAREZ SN

LOC FRANCISCO I MADERO
PANUCO DE CORONADO DGO. C.P. 34770
SUCURSAL: 7482 GUADALUPE VICTORIA
TIPO DE ENVÍO: CORREO

NO. DE CLIENTE: 65096945
RFC: DIF851022RN2

DATOS DE SUCURSAL:
PLAZA: 9987 PLAZA CANATLAN
DIRECCIÓN: CARRILLO PUERTO OTE. 105 CENTRO
TELÉFONO: 8821267

INFORMACIÓN DEL PERIODO	
Periodo	Del 01/Diciembre/2025 al 31/Diciembre/2025
Fecha de corte	31/Diciembre/2025
Moneda	PESOS

RESUMEN INTEGRAL

Producto	No. de Cuenta	CLABE	Saldo anterior	Saldo al corte
ENLACE GLOBAL PM C/INTERESES	1207402431	072 023 01207402431 6	$158,066.94	$99,617.72
TOTAL			$158,066.94	$99,617.72

DETALLE	ENLACE GLOBAL PM C/INT. ▼
Resumen del periodo	
Saldo inicial del periodo	$ 158,066.94
+ Total de depósitos	$ 0.00
- Total de retiros	$ 56,872.32
+ Intereses Netos Ganados	$ 23.90
- Total de comisiones Cobradas / Pagadas	$ 1,380.00
- IVA sobre comisiones (16%)	$ 220.80
- Intereses Cobrados / Pagados	$ 0.00
Saldo actual	$ 99,617.72
Saldo disponible al día*	$ 573.07
Saldo Promedio	
Saldo promedio mínimo	$ 0.00
En el Periodo 01 Dic al 31 Dic:	$ 126,159.29
Días que comprende el periodo	31
Intereses devengados	
Tasa Bruta Anual	**0.22%**
Interés Tasa Bruta Anual	$ 23.90
Retención de ISR	$ 0.00
INTERESES NETOS GANADOS	$ 23.90
Saldo no disponible al día	
Depósitos de Cheques S.B.C.	$0.00
Ret. Garantía Líquida	$0.00
Comisiones pendientes de aplicar	$99,044.65
Compras no aplicadas	$0.00
TOTAL	$99,044.65
Resumen de comisiones	
Cheques girados	6
Cheques girados sin comisión	6
Cheques girados con comisión	0
Importe de la comisión	$ 0.00
Por cheques devueltos	$ 1,080.00
Otras comisiones	$ 300.00

ENLACE GLOBAL PM C/INTERESES
(Saldo inicial de $158,066.94)

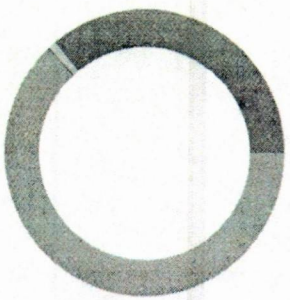

DEPÓSITOS	$0.00
RETIROS	$56,872.32
COMISIONES	$1,380.00
OTROS CARGOS	$220.80
SALDO FINAL	$99,617.72

DETALLE DE MOVIMIENTOS (PESOS)

Enlace Global Pm C/Intereses

FECHA	DESCRIPCIÓN / ESTABLECIMIENTO	MONTO DEL DEPOSITO	MONTO DEL RETIRO	SALDO
30-NOV-25	SALDO ANTERIOR			158,066.94
08-DIC-25	CHEQUE PAGADO 0000151		7,000.00	151,066.94
15-DIC-25	CHEQUE PAGADO 0000152 DEPOSITO A CTA. 0230365872 RFC HESL7707261T1		2,787.00	148,279.94
16-DIC-25	CHEQUE CAMARA 0000153 HEOL750619K75		5,363.00	142,916.94
16-DIC-25	CHEQUE PAGADO 0000155		8,122.32	134,794.62
16-DIC-25	COMISION PENALIZACION POR INTENTO DE SOBREGIRO; CHEQUE DEVUELTO (MISMA ENTIDAD; VENTANILLA) COMISION POR DEVOLUCION DE CHEQUE EN VENTANILLA NO.CHQ:0000158 SUC:7482 IMP: 84,023.19 SDO.DIS: 35,749.97		1,080.00	133,714.62
16-DIC-25	IVA COM.CHQ.S/FONDOS0000158 COMISION POR DEVOLUCION DE CHEQUE EN VENTANILLA NO.CHQ:0000158 SUC:7482 IMP: 84,023.19 SDO.DIS: 35,749.97		172.80	133,541.82
16-DIC-25	CHEQUE PAGADO 0000154		10,600.00	122,941.82
16-DIC-25	CHEQUE PAGADO 0000159		23,000.00	99,941.82
31-DIC-25	COMISION POR RENTA MENSUAL RENTA BEM INTERNET MES DICIEMBRE 0000421869		300.00	99,641.82
31-DIC-25	IVA POR RENTA MENSUAL RENTA BEM INTERNET MES DICIEMBRE 0000421869		48.00	99,593.82
31-DIC-25	LIQ.INT.S/TASA LIQ 2025-12-31	23.90		99,617.72

OTROS

Cargos Objetados en el Periodo

Folio	Fecha	Tipo de Cargo	Monto	Fecha de Cargo
N/A	N/A	N/A	N/A	N/A

Informe de Depósitos en efectivo (IDE) mayores a $15,000 pesos

Mes:	DICIEMBRE de 2025
Excedentes de depósitos	$ 0.00
Tipo de Cambio	$ 17.9667
Resumen por cliente del ejercicio 2025	
Monto de excedente de depósitos	$ 113,571.59

***Los depósitos en efectivo presentados en el presente informe son aquellos que exceden la cantidad de $15,000 (Quince mil pesos 00/100) de forma acumulada en todas las cuentas bajo titularidad del cliente dentro de un mes calendario.**

Ganancia Anual Total (GAT)

NO. DE CUENTA	GAT NOMINAL [1]	GAT REAL [2]	(+) INTERESES APLICABLES	(-) TOTAL DE COMISIONES
N/A	N/A	N/A	N/A	N/A

[1] Antes de Impuestos

[2] La GAT REAL es el rendimiento que obtendría después de descontar la inflación estimada

COMPROBANTE FISCAL DIGITAL ▼

1207402431 - ENLACE GLOBAL PM C/INTERESES

Folio Fiscal: 8B88ECDA-153A-4A0D-9C20-A5A49C4FAFEE
No de Serie del Certificado del SAT: 00001000000714855070
No de Serie del Certificado del Emisor: 00001000000708802421
Fecha y hora de certificación: 2026-01-01T21:13:03
Lugar y fecha de elaboración: 64830 2025-12-31
Forma de pago: 03-Transferencia electrónica de fondos

Sello Digital del CFDI:

DaaM6aZx+mQXJ0DxdNjQuvYeV3EMVPjUOY2rfFlB8llgP1qx4BTBuj1MW1KgM3ANXzqQYQ2HTLGR8oxWE4x4O5xOxx9bKPHds1Kl5kAQQ5G
crfd4hR6SoWwXaMjvsTbgqazWohRLzXP7Qi1s0DiXHKoGBHgNiNUiGCS/eU4CJdZX9QzFqjQmlBDFTFUzSQq1a+alB4az0/mbsylOqj4xtERM+c
8DOLWWJvhw82YISY1R0NSniJq4yEVMspXAD7SKrxA0758TMD4FUFCkb45lxGrsAqRqRHwo6obroZSliQ/B2ntlVWJwakXpETOs3eTJtjbFoywQ
dUpT/AkPSYwJ0g==

Sello del SAT:

gdljZVlFhxKzSwrTB+bQPaAFd//hq3BQo/X3puIN6ho+2kb5fecF9AM4nLNRiTCixbs6CdwfjWtSbZjudZN/RDp8TV2tCPxzy7fU2hCBNXBBy3qcv
y2P5D3vbmbhK6is1Hl83uN/iSbvlo2n6E9CCG81uln60AlcZVxlJhiimLTS8rgZqWC0K4M/XynQ7vARNA+JBE90oBlyVtgWCqlfvpdaZmCu6AKkU
E4TdYjTYdv+RCCd46iwzkB5bgOTX7eCHKpw8uV8o6dpFNUWvs0SWbaSVCHTmWuqOADFFUF1sFnBGLgB2JTNKutNBE01vkRz9VD+9/4uGp
ZpHPxaGo+MBw==



Cadena original del complemento de certificación:

||1.1|8B88ECDA-153A-4A0D-9C20-A5A49C4FAFEE|2026-01-
01T21:13:03|DCD090706E42||DaaM6aZx+mQXJ0DxdNjQuvYeV3EMVPjUOY2rfFlB8llgP1qx4BTBuj1MW1KgM3AN
XzqQYQ2HTLGR8oxWE4x4O5xOxx9bKPHds1Kl5kAQQ5Gcrfd4hR6SoWwXaMjvsTbgqazWohRLzXP7Qi1s0DiXHKoG
BHgNiNUiGCS/eU4CJdZX9QzFqjQmlBDFTFUzSQq1a+alB4az0/mbsylOqj4xtERM+c8DOLWWJvhw82YISY1R0NSniJ
q4yEVMspXAD7SKrxA0758TMD4FUFCkb45lxGrsAqRqRHwo6obroZSliQ/B2ntlVWJwakXpETOs3eTJtjbFoywQdUpT
/AkPSYwJ0g==|00001000000714855070||

Versión CFDI: 4.0
Importe Total: UN MIL SEISCIENTOS PESOS 80/100 M.N.
Unidad de Medida: E48-Unidad de servicio
Método de Pago: PUE-Pago en una sola exhibición
Lugar de Expedición: 64830
Régimen Fiscal: 601-General de Ley Personas Morales

Código Postal del Receptor: 34770
Régimen Fiscal del Receptor: 603-Personas Morales con Fines no Lucrativos
Uso del CFDI: G03-Gastos en general
Este documento es una representación impresa de un CFDI

SISTEMA PARA EL DESARROLLO INTEGRAL DE LA FAMILIA DEL MUNICIPIO DE PÁNUCO DE ESTADO DE DURANGO

Auxiliares de Cuentas del 01/dic./2025 al 31/dic./2025

Usr: supervisor
Rep: rptAuxiliarCuentas

Con saldo y/o movimientos. (De la cuenta: 1112-01-001 a la 1112-01-001)
Cuentas de Registro

Fecha y hora de Impresión: 28/ene./2026 06:09 p. m.

Cuenta / Poliza	Fecha	Nombre de la Cuenta / Beneficiario	No. Factura	Cheque / Folio	Concepto	Saldo Inicial	Movimientos del Periodo Cargos	Abonos	Saldos
1112-01-001				Cta. 431					
C00139	08/12/2025	SOTO CHAVEZ PERLA Y		151	GP Folio: 44 (APOYOS A PERSONAS DE ESCASOS RECURSOS. GP Folio: 44)	$158,066.94	$23.90	$58,473.12	$99,617.72
C00138	15/12/2025	HERNANDEZ SANCHEZ	2A377	152	GP HERNANDEZ SANCHEZ LORENZO, Folio Pago: 86 (COMPRA DE PRODUCT		$0.00	$7,000.00	$151,066.94
C00144	15/12/2025	EMPLEADOS		159	GP Folio: 45 (PAGO 1ER QUINCENA DICIEMBRE. GP Folio: 45)		$0.00	$2,787.00	$148,279.94
C00136	16/12/2025	MORALES GARCIA DOMI	9B0F4	155	GP MORALES GARCIA DOMINGO, Folio Pago: 84 (COMPRA DE PAN PARA EL C		$0.00	$23,000.00	$125,279.94
C00137	16/12/2025	HERNANDEZ OLVERA LU	F2BEC	153	GP HERNANDEZ OLVERA LUIS ANGEL, Folio Pago: 85 (MANTENIMIENTO A OFI		$0.00	$8,122.32	$117,157.62
C00143	16/12/2025	TALAMANTES GOMEZ M	21561	154	GP TALAMANTES GOMEZ MIGUEL ANGEL, Folio Pago: 90 (PAGO DE HONORAI		$0.00	$5,363.00	$111,794.62
C00142	31/12/2025	BANCO MERCANTIL DEL	FAFEE	0	GP BANCO MERCANTIL DEL NORTE SA, Folio Pago: 89 (COMISIONES BANCAR		$0.00	$10,600.00	$101,194.62
I00040	31/12/2025		EDO CTA		IR:40, Gasto Corriente (RENDIMIENTOS FINANCIEROS DICIEMBRE IR Folio: 40)		$0.00	$1,600.80	$99,593.82
							$23.90	$0.00	$99,617.72
					Total :	**158,066.94**	**23.90**	**58,473.12**	**99,617.72**

CONCILIACIÓN BANCARIA

SISTEMA PARA EL DESARROLLO INTEGRAL DE LA FAMILIA DEL MUNICIPIO DE PANUCO DE CORONADO, DGO.

Banco:BANCO SANTANDER MÉXICO, S.A. Sucursal: 3780 No. Cta. 18-00033939-0

Conciliación Bancaria correspondiente al mes de : DICIEMBRE 2025

Saldo del Estado de Cuenta Bancario al 31 de DICIEMBRE de 2025 $ 60,320.82

Mas: Depósitos no acreditados por el banco.

FECHA	CONCEPTO	IMPORTE

0.00

Menos: Cheques expedidos y no cobrados

FECHA	CONCEPTO	IMPORTE

$ -

Mas: Cargos del Banco no correspondidos.

FECHA	CONCEPTO	IMPORTE

$ -

Menos: Créditos del banco no correspondidos.

FECHA	CONCEPTO	IMPORTE

$ -

$ 60,320.82

Saldo en libros al 31 de DICIEMBRE de 2025

C. Cynthia Guadalupe Massu Lerma
Directora General

Santander

Banco Santander México, S.A.,
Institución de Banca Múltiple,
Grupo Financiero Santander México.

ESTADO DE CUENTA

SISTEMA PARA EL DESARROLLO INTEGRAL DE LA FAMILIA DEL MUNICIPIO DE PANUCO DE CO
PINO SUAREZ SN
FRANCISCO I MADERO CENTRO, PANUCO DE CORONADO
FRANCISCO I. MADERO, DURANGO
C.P. 34780 P01903780

0047651

1225486166754498456001080026

CODIGO DE CLIENTE NO. 48618456

R.F.C.	DIF851022RN2
MONEDA	MONEDA NACIONAL
SUCURSAL	3780 SUC. PRINCIPAL GPE VICTORIA
TELEFONO	55 5169 4300
PERIODO	DEL 01-DIC-2025 AL 31-DIC-2025
CORTE AL	31-DIC-2025

Resumen informativo.

Resumen intereses y comisiones.

PRODUCTO	NUMERO DE CUENTA	INTERESES BRUTOS	ISR RETENIDO (0.50%)	INTERESES NETOS	COMISIONES COBRADAS	GAT NOMINAL*	GAT REAL**
MAXIENLACE PRODUCTIVO	18-00033939-0	0.00	0.00	0.00	0.00		

Resumen saldos.

PRODUCTO	NUMERO DE CUENTA	MES ANTERIOR		MES ACTUAL	
		Monto	% de distribución	Monto	% de distribución
MAXIENLACE PRODUCTIVO	18-00033939-0	857.57	100.00%	60,320.82	100.00%
TOTAL		**857.57**	**100.00%**	**60,320.82**	**100.00%**

Cuenta de cheques.

MAXIENLACE PRODUCTIVO **18-00033939-0** CUENTA CLABE: 014194180003393905

SUCURSAL 3780 SUC. PRINCIPAL GPE VICTORIA

Saldo promedio	17,011.76	Saldo inicial	857.57
Tasa bruta de interés anual	**0.0000%**	+Depósitos	412,904.20
Días del periodo	31	- Retiros	353,440.95
No requiere saldo promedio mínimo		**= Saldo final**	**60,320.82**

Gráfico cuenta de cheques.

MAXIENLACE PRODUCTIVO
No. de cuenta 18-00033939-0
Saldo inicial de $857.57

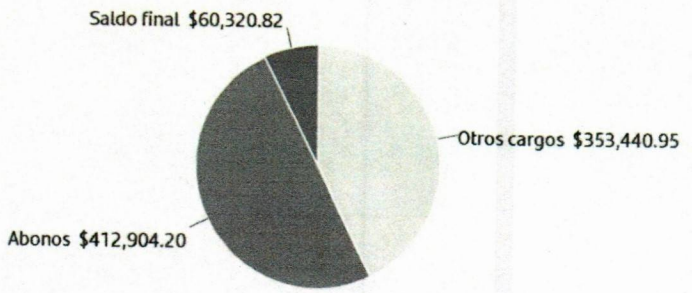

Santander®

Banco Santander México, S.A.,
Institución de Banca Múltiple,
Grupo Financiero Santander México.

ESTADO DE CUENTA

SISTEMA PARA EL DESARROLLO INTEGRAL DE LA FAMILIA DEL MUNICIPIO DE PANUCO DE CO

CODIGO DE CLIENTE NO. 48618456

PERIODO DEL 01-DIC-2025 AL 31-DIC-2025

Detalle de movimientos cuenta de cheques.

MAXIENLACE PRODUCTIVO 18-00033939-0

SALDO FINAL DEL PERIODO ANTERIOR: $857.57

FECHA	FOLIO	DESCRIPCION	DEPOSITO	RETIRO	SALDO
01-DIC-2025	2651920	ABONO TRANSFERENCIA SPEI HORA 17:45:29 RECIBIDO DE BANORTE DE LA CUENTA 072023012982519816 DEL CLIENTE MUNICIPIO DE PANUCO DE CORONADO CLAVE DE RASTREO 8846APR1202511294713567733 REF 0000001 CONCEPTO SUBSIDIO MENSUAL RFC TMP360901RB2	162,665.62		163,523.19
01-DIC-2025	0000000	CARGO PAGO NOMINA POR APLICAR PAGO DE NOMINA		86,300.00	77,223.19
01-DIC-2025	0000000	ABO POR DEVOLUCION PAGO NOMINA PAGO DE NOMINA	4,400.00		81,623.19
01-DIC-2025	0000000	CARGO TRANSFERENCIA ENLACE pago insumos noviembre		19,900.82	61,722.37
01-DIC-2025	0000000	CARGO TRANSFERENCIA ENLACE pago de insumos noviembre		393.68	61,328.69
01-DIC-2025	9456034	PAGO TRANSFERENCIA SPEI HORA 17:46:30 ENVIADO A BANORTE A LA CUENTA 072023001545033960 AL CLIENTE madel francisca (1) (1) DATO NO VERIFICADO POR ESTA INSTITUCION CLAVE DE RASTREO 20251201400140BET0000494560340 REF 9456034 CONCEPTO		7,000.00	54,328.69
01-DIC-2025	9464282	PAGO TRANSFERENCIA SPEI HORA 17:48:08 ENVIADO A BANORTE A LA CUENTA 072023001545033960 AL CLIENTE madel francisca (1) (1) DATO NO VERIFICADO POR ESTA INSTITUCION CLAVE DE RASTREO 20251201400140BET0000494642820 REF 9464282 CONCEPTO		8,821.08	45,507.61
01-DIC-2025	9472445	PAGO TRANSFERENCIA SPEI HORA 17:49:51 ENVIADO A BANORTE A LA CUENTA 072023001545033960 AL CLIENTE madel francisca (1) (1) DATO NO VERIFICADO POR ESTA INSTITUCION CLAVE DE RASTREO 20251201400140BET0000494724450 REF 9472445 CONCEPTO		13,210.43	32,297.18
01-DIC-2025	9484473	PAGO TRANSFERENCIA SPEI HORA 17:52:05 ENVIADO A BANORTE A LA CUENTA 072023002303658722 AL CLIENTE Lorenzo (1) (1) DATO NO VERIFICADO POR ESTA INSTITUCION CLAVE DE RASTREO 20251201400140BET0000494844730 REF 9484473 CONCEPTO		5,786.00	26,511.18
01-DIC-2025	9493608	PAGO TRANSFERENCIA SPEI HORA 17:53:41 ENVIADO A BANAMEX A LA CUENTA 002190701438981623 AL CLIENTE HORTENCIA (1) (1) DATO NO VERIFICADO POR ESTA INSTITUCION CLAVE DE RASTREO 20251201400140BET0000494936080 REF 9493608 CONCEPTO		1,000.00	25,511.18

Santander

Banco Santander México, S.A.,
Institución de Banca Múltiple,
Grupo Financiero Santander México.

ESTADO DE CUENTA

SISTEMA PARA EL DESARROLLO INTEGRAL DE LA FAMILIA DEL MUNICIPIO DE PANUCO DE CO

CODIGO DE CLIENTE NO. 48618456

PERIODO DEL 01-DIC-2025 AL 31-DIC-2025

FECHA	FOLIO	DESCRIPCION	DEPOSITO	RETIRO	SALDO
02-DIC-2025	5547156	ABONO TRANSFERENCIA SPEI HORA 10:54:19 RECIBIDO DE BANORTE DE LA CUENTA 072023012982519816 DEL CLIENTE MUNICIPIO DE PANUCO DE CORONADO CLAVE DE RASTREO 8846APR120251202472265219 REF 0000001 CONCEPTO SUBSIDIO INDENMIZACION LABORAL RFC TMP360901RB2	26,474.00		51,985.18
04-DIC-2025	6791664	PAGO TRANSFERENCIA SPEI HORA 12:48:19 ENVIADO A BANORTE A LA CUENTA 1243546940 AL CLIENTE panaderia selina (1) (1) DATO NO VERIFICADO POR ESTA INSTITUCION CLAVE DE RASTREO 20251204400140BET0030467916640 REF 6791664 CONCEPTO		5,504.66	46,480.52
04-DIC-2025	6790574	ABONO POR DEVOLUCIONES SPEI HORA 12:48:35 DEVUELTO POR BANORTE CUENTA 1243546940 CLIENTE panaderia selina CLAVE DE RASTREO 21961980 CAUSA DEVOLUCION 22 Numero de linea de telefonia m	5,504.66		51,985.18
04-DIC-2025	0000029	PAGO CHEQUE EFECTIVO		13,237.00	38,748.18
04-DIC-2025	0000030	PAGO CHEQUE EFECTIVO		13,237.00	25,511.18
05-DIC-2025	0000027	PAGO CHEQUE EFECTIVO		4,400.00	21,111.18
08-DIC-2025	0000028	PAGO CHEQUE DEPOSITO EN CUENTA RFC NALS700523ES0		2,480.00	18,631.18
17-DIC-2025	0000031	PGO CHEQUE OTRAS INSTITUCIONES 0120974 RFC SAGM840812KL6		5,504.66	13,126.52
17-DIC-2025	6545189	ABONO TRANSFERENCIA SPEI HORA 13:52:51 RECIBIDO DE BANORTE DE LA CUENTA 072023010392433940 DEL CLIENTE MUNICIPIO DE PANUCO DE CORONADO CLAVE DE RASTREO 8846APR120251217478123694 5 REF 0000001 CONCEPTO ADELANTO SUBSIDIO RFC TMP360901RB2	50,000.00		63,126.52
17-DIC-2025	0000000	CARGO PAGO NOMINA POR APLICAR PAGO DE NOMINA		59,500.00	3,626.52
22-DIC-2025	1975208	ABONO TRANSFERENCIA SPEI HORA 22:08:41 RECIBIDO DE BANORTE DE LA CUENTA 072023010392433940 DEL CLIENTE MUNICIPIO DE PANUCO DE CORONADO CLAVE DE RASTREO 8846APR120251220479566562 6 REF 0000002 CONCEPTO ADELANTO SUBSIDIO DICIEMBRE RFC TMP360901RB2	31,765.62		35,392.14
23-DIC-2025	0000036	PGO CHEQUE OTRAS INSTITUCIONES 0120974 RFC LUMA370418MY9		31,765.62	3,626.52
30-DIC-2025	0000035	PAGO CHEQUE EFECTIVO		1,500.00	2,126.52
31-DIC-2025	9465704	ABONO TRANSFERENCIA SPEI HORA 13:08:41 RECIBIDO DE BANORTE DE LA CUENTA 072023012982519816 DEL CLIENTE MUNICIPIO DE PANUCO DE CORONADO CLAVE DE RASTREO 8846APR120251231482763375 8 REF 0000001 CONCEPTO FINIQUITO SUBSIDIO MES DICIEMBRE RFC TMP360901RB2	130,094.29		132,220.81
31-DIC-2025	9473688	COMPENSACION SPEI COMPENSACION SPEI REF 0000000	0.01		132,220.82
31-DIC-2025	0000000	CARGO PAGO NOMINA POR APLICAR PAGO DE NOMINA		28,800.00	103,420.82
31-DIC-2025	0000000	ABO POR DEVOLUCION PAGO NOMINA PAGO DE NOMINA	2,000.00		105,420.82
31-DIC-2025	0000000	CARGO PAGO NOMINA POR APLICAR PAGO DE NOMINA		22,600.00	82,820.82
31-DIC-2025	0000000	CARGO PAGO NOMINA POR APLICAR PAGO DE NOMINA		22,500.00	60,320.82
		TOTAL	**412,904.20**	**353,440.95**	
				SALDO FINAL DEL PERIODO:	**$60,320.82**

Santander®

Banco Santander México, S.A.,
Institución de Banca Múltiple,
Grupo Financiero Santander México.

ESTADO DE CUENTA

SISTEMA PARA EL DESARROLLO INTEGRAL DE LA FAMILIA DEL MUNICIPIO DE PANUCO DE CO

CODIGO DE CLIENTE NO. 48618456

PERIODO DEL 01-DIC-2025 AL 31-DIC-2025

SI DESEA RECIBIR TRANSFERENCIAS ELECTRONICAS DE FONDOS INTERBANCARIAS, DEBERA INFORMAR A LA PERSONA QUE LE ENVIARA LA O LAS TRANSFERENCIAS RESPECTIVAS, EL NUMERO DE CLAVE BANCARIA ESTANDARIZADA (CLABE) DE LA CUENTA RECEPTORA DE LOS FONDOS, SEGUN SE INDICA EN ESTE ESTADO DE CUENTA, ASI COMO EL NOMBRE DE ESTE BANCO.

ESTIMADO CLIENTE: POR MEDIO DEL PRESENTE LE RECORDAMOS QUE TODAS LAS TRANSACCIONES/OPERACIONES REALIZADAS CON CHEQUES PROVENIENTES DE OTROS BANCOS, (INCLUSO CHEQUES CERTIFICADOS Y DE CAJA) AL SER RECIBIDOS EN NUESTRAS SUCURSALES, LA DISPONIBILIDAD DE LOS FONDOS (SIN QUE HAYA ALGUNA CAUSA PREVIA DE RECHAZO U ORDEN DE NO PAGO DE CHEQUE POR EL OTRO BANCO) SERA AL DIA SIGUIENTE HABIL A SU DEPOSITO, DESPUES DE LAS 12:00 HORAS. EN CONSECUENCIA, LE RECORDAMOS TOMAR LAS PRECAUCIONES NECESARIAS Y CONVENIENTES PARA EVITAR LA ENTREGA DE PRODUCTOS, MERCANCIAS, BIENES Y/O DOCUMENTOS OBJETO DE LAS TRANSACCIONES, HASTA QUE CUENTE CON LA DISPONIBILIDAD DE LOS RECURSOS EN SU CUENTA.

INCUMPLIR SUS OBLIGACIONES LE PUEDE GENERAR COMISIONES.

BANCO SANTANDER MEXICO, S.A., HACE DEL CONOCIMIENTO DEL CLIENTE QUE UNICAMENTE ESTAN GARANTIZADOS POR EL INSTITUTO PARA LA PROTECCION AL AHORRO BANCARIO (IPAB), LOS DEPOSITOS BANCARIOS DE DINERO: A LA VISTA, RETIRABLES EN DIAS PREESTABLECIDOS, DE AHORRO, Y A PLAZO O CON PREVIO AVISO, ASI COMO LOS PRESTAMOS Y CREDITOS QUE ACEPTE LA INSTITUCION, HASTA POR EL EQUIVALENTE A CUATROCIENTAS MIL UDIS POR PERSONA, CUALQUIERA QUE SEA EL NUMERO, TIPO Y CLASE DE DICHAS OBLIGACIONES A SU FAVOR Y A CARGO DE LA INSTITUCION DE BANCA MULTIPLE. PARA MAS INFORMACION VISITA https://www.gob.mx/ipab

SISTEMA PARA EL DESARROLLO INTEGRAL DE LA FAMILIA DEL MUNICIPIO DE PANUCO DE CO

CODIGO DE CLIENTE NO. 48618456
PERIODO DEL 01-DIC-2025 AL 31-DIC-2025

Significado de abreviaturas utilizadas en el estado de cuenta:

ABO=	ABONO (S)	DEB=	DEBITO	NO=	NUMERO
ANUL=	ANULACION	DEP=	DEPOSITO	NOM=	NOMINA
ANT=	ANTICIPO	DESEM=	DESEMPLEO	ORD=	ORDEN
ANTICIP=	ANTICIPADO	DEV=	DEVOLUCION (ES)	P=	POR
ASEG=	ASEGURAMIENTO	DISP=	DISPOSICION	PAG=	PAGARE (S)
AUT=	AUTOMATICO	DOMIC=	DOMICILIACION	PER=	PERIODO
AUTO=	AUTOMOVIL, AUTOMOTRIZ	EFEC=	EFECTIVO	PGO=	PAGO
BME=	NUMERO DE CONTRATO DE FONDOS DE INVERSION	ELEC=	ELECTRONICO (A	PZO=	PLAZO
BONI=	BONIFICACION	EQUIV=	EQUIVALENTE	REC=	RECIBO
C=	CON	ESQ=	ESQUEMA	REF=	REFERENCIA
C/U=	CADA UNO (A)	FACT=	FACTURACION	REN=	RENDIMIENTO
C.A.T.=	COSTO ANUAL TOTAL	FEC=	FECHA	S=	SOBRE
C.E.R.=	COSTO EFECTIVO REMANENTE	FED=	FEDERAL (ES)	SBC=	SALVO BUEN COBRO
CAJ=	CAJERO (S)	G.A.T.=	GANANCIA ANUAL TOTAL	SDO=	SALDO
CANC=	CANCELACION	IMPTO=	IMPUESTO (S)	SEG=	SEGURO (S)
CAP=	CAPITAL	INI=	INICIAL	SER=	SERVICIO
CDMX=	CIUDAD DEMEXICO	INT / INTS=	INTERES (ES)	SPEI=	SISTEMA DE PAGOS ELECTRONICOS
CERTIF=	CERTIFICADO	INTAL=	INTERNACIONAL	SUC=	SUCURSAL
CGO=	CARGO	INV=	INVERSION	T=	TASA
CH=	CHEQUE (S, RA)	INVALID=	INVALIDEZ	TARJ=	TARJETA (S)
COB=	COBRO	LCI=	LINEA DE CREDITO INMEDIATA	TEF=	TRANSFERENCIA ELECTRONICA DE FONDOS
COM=	COMISION	LIQ=	LIQUIDACION	TPV=	TERMINAL PUNTO DE VENTA
CR=	CREDITO	LOC=	LINEA DE COBERTURA	TRANSF=	TRANSFERENCIA
CRED=	CREDITO	LPI=	LINEA DE PROTECCION INMEDIATA	VTA=	VENTA (S)
CTA=	CUENTA (S)	MORA=	MORATORIO (S)	VTO=	VENCIMIENTO
CTA VIRT=	CUENTA VIRTUAL N.	N. OP=	NUMERO DE OPERACION (ES)		

Mensajes importantes.

BANCO SANTANDER MEXICO, S.A., INSTITUCION DE BANCA MULTIPLE, GRUPO FINANCIERO SANTANDER MEXICO RECIBE LAS CONSULTAS, RECLAMACIONES O ACLARACIONES, EN SU UNIDAD ESPECIALIZADA DE ATENCION A USUARIOS, UBICADA EN PROLONGACION PASEO DE LA REFORMA NUMERO 500, COLONIA LOMAS DE SANTA FE, C.P. 01219, ALCALDIA ALVARO OBREGON, CIUDAD DE MEXICO, REFERENCIA: ACCESO A NIVEL DE CALLE Y POR CORREO ELECTRONICO ueac@santander.com.mx O A LOS TELEFONOS 51 694 328 EN LA CIUDAD DE MEXICO Y AREA METROPOLITANA Y AL 01 55 51 694 328 DEL INTERIOR DE LA REPUBLICA, ASI COMO EN CUALQUIERA DE SUS SUCURSALES U OFICINAS. EN EL CASO DE NO OBTENER UNA RESPUESTA SATISFACTORIA, PODRA ACUDIR A LA COMISION NACIONAL PARA LA PROTECCION Y DEFENSA DE LOS USUARIOS DE SERVICIOS FINANCIEROS, DIRECCION EN INTERNET: www.condusef.gob.mx O A LOS TELEFONOS: 55 5340 0999 Y 800 999 8080.

SANTANDER PONE A SUS SERVICIOS, LAS 24 HORAS DEL DIA, LOS 365 DIAS PARA LA ATENCION DE ACLARACIONES LA SUPER LINEA, CUYOS TELEFONOS SON 55 51 69 43 00 EN LA CIUDAD DE MEXICO Y DESDE CUALQUIER PARTE DE LA REPUBLICA.

ESTIMADO CLIENTE, CON OBJETO DE QUE SU ESTADO DE CUENTA TENGA VALIDEZ FISCAL ASI COMO INFORMACION CORRECTA, ES INDISPENSABLE QUE EL DATO DE RFC, NOMBRE O RAZON SOCIAL, DOMICILIO FISCAL Y REGIMEN FISCAL, SE ENCUENTREN ACTUALIZADOS Y CORRESPONDAN A LOS QUE TIENE REGISTRADOS EN EL SAT. SI ESTE DATO NO ES CORRECTO, DEBERA REALIZAR LAS MODIFICACIONES PERTINENTES EN SU BANCA ELECTRONICA (SUPERNET / SUPER MOVIL / BET ENLACE) O ACUDIENDO CON UN EJECUTIVO DE SU SUCURSAL TITULAR CON UNA COPIA DE SU CONSTANCIA DE SITUACION FISCAL.

SISTEMA PARA EL DESARROLLO INTEGRAL DE LA FAMILIA DEL MUNICIPIO DE PÁNUCO DE ESTADO DE DURANGO

Auxiliares de Cuentas del 01/dic./2025 al 31/dic./2025

Usr: supervisor
Rep: rptAuxiliarCuentas

Con saldo y/o movimientos. (De la cuenta: 1112-01-004 a la 1112-01-004)
Cuentas de Registro

Fecha y hora de Impresión: 28/ene./2026 08:58 p. m.

Cuenta / Poliza	Fecha	Nombre de la Cuenta / Beneficiario	No. Factura	Cheque / Folio	Concepto	Saldo Inicial / Movimientos del Periodo	Cargos	Abonos	Saldos
1112-01-004					Cta. 390	-$85,642.43	$413,104.20	$267,140.95	$60,320.82
I00036	01/12/2025		1		IR:36, Gasto corriente (SUBSIDIO CORRESPONDIENTE AL MES DE NOVIEMBRE		$162,665.62	$0.00	$77,023.19
C00129	01/12/2025	FLORES GUERRERO RC	C8E77	0	GP FLORES GUERRERO ROGELIO, Folio Pago: 77 (PRODUCTOS ALIMENTICIO		$0.00	$19,900.82	$57,122.37
C00130	01/12/2025	FLORES GUERRERO RC	76E97	0	GP FLORES GUERRERO ROGELIO, Folio Pago: 78 (PRODUCTOS ALIMENTICIO		$0.00	$393.68	$56,728.69
C00131	01/12/2025	LUGO MADEL FRANCISC	649A8	0	GP LUGO MADEL FRANCISCA, Folio Pago: 79 (PAGO DE SUMINISTRO DE COM		$0.00	$13,210.43	$43,518.26
C00132	01/12/2025	HERNANDEZ SANCHEZ I	9F275	0	GP HERNANDEZ SANCHEZ LORENZO, Folio Pago: 80 (PRODUCTOS ALIMENTIC		$0.00	$5,786.00	$37,732.26
C00133	01/12/2025	CARREON ESCOBEDO H	E407F	0	GP CARREON ESCOBEDO HECTOR ANTONIO, Folio Pago: 81 (COMPRA DE CA		$0.00	$1,000.00	$36,732.26
C00140	01/12/2025	LUGO MADEL FRANCISC	56152	0	GP LUGO MADEL FRANCISCA, Folio Pago: 87 (PAGO DE SUMINISTRO DE COM		$0.00	$7,000.00	$29,732.26
C00141	01/12/2025	LUGO MADEL FRANCISC	7DFD1	0	GP LUGO MADEL FRANCISCA, Folio Pago: 88 (PAGO DE SUMINISTRO DE COM		$0.00	$8,821.08	$20,911.18
E00004	01/12/2025	TREJO SALDIVAR KARL/		27	PAGO DE NOMINA POR DEVOLUCION DE SPEI (PAGO DE NOMINA POR DEVOI		$4,400.00	$0.00	$25,311.18
E00004	01/12/2025	TREJO SALDIVAR KARL/		27	PAGO DE NOMINA POR DEVOLUCION DE SPEI (PAGO DE NOMINA POR DEVOI		$0.00	$4,400.00	$20,911.18
I00037	02/12/2025		98579		IR:37, Gasto corriente (SUBSIDIO EXTRAORDINARIO PARA LIQUIDACIONES IR F		$26,474.00	$0.00	$47,385.18
D00011	04/12/2025				DEVOLUCION SPEI (DEVOLUCION SPEI)		$0.00	$5,504.66	$41,880.52
D00011	04/12/2025				DEVOLUCION SPEI (DEVOLUCION SPEI)		$5,504.66	$0.00	$47,385.18
C00135	08/12/2025	PEREZ HIGAREDA JOSE	4E0C3	28	GP PEREZ HIGAREDA JOSE INES, Folio Pago: 83 (COMPRA DE PAN PARA EL C		$0.00	$2,480.00	$44,905.18
C00144	15/12/2025	EMPLEADOS		159	PAGO 1ER QUINCENA DICIEMBRE (PAGO 1ER QUINCENA DICIEMBRE. GP Folic		$0.00	$59,500.00	-$14,594.82
C00134	17/12/2025	MORALES GARCIA DOMI	1BF23	31	GP MORALES GARCIA DOMINGO, Folio Pago: 82 (COMPRA DE PAN PARA EL C		$0.00	$5,504.66	-$20,099.48
I00038	17/12/2025		2E44C		IR:38, Gasto corriente (SUBSIDIO CORRESPONDIENTE AL MES DE DICIEMBRE 2		$50,000.00	$0.00	$29,900.52
I00039	22/12/2025		2EC56		IR:39, Gasto corriente (SUBSIDIO CORRESPONDIENTE AL MES DE DICIEMBRE 2		$31,765.62	$0.00	$61,666.14
C00145	31/12/2025	TREJO SALDIVAR KARL/		35	GP Folio: 46 (PAGO 1ER QUINCENA DICIEMBRE. GP Folio: 46)		$0.00	$1,500.00	$60,166.14
I00041	31/12/2025		CFE89		IR:41, Gasto corriente (SUBSIDIO CORRESPONDIENTE AL MES DE DICIEMBRE II		$130,094.29	$0.00	$190,260.43
I00042	31/12/2025		RENDIMIENT		IR:42, Gasto corriente (RENDIMIENTOS FINANCIEROS DICIEMBRE IR Folio: 42)		$0.01	$0.00	$190,260.44
C00146	31/12/2025	EMPLEADOS		36	GP Folio: 47 (PAGO AGUINALDO A EMPLEADOS. GP Folio: 47)		$0.00	$31,765.62	$158,494.82
C00147	31/12/2025	EMPLEADOS		0	GP Folio: 48 (PAGO 2DA QUINCENA DICIEMBRE. GP Folio: 48)		$0.00	$74,658.50	$83,836.32
C00148	31/12/2025	EMPLEADOS		0	Cancelación GP Folio: 48 (PAGO 2DA QUINCENA DICIEMBRE. Cancelación GP Fo		$0.00	-$74,658.50	$158,494.82
C00149	31/12/2025	EMPLEADOS		0	GP Folio: 49 (PAGO 2DA QUINCENA DICIEMBRE. GP Folio: 49)		$0.00	$72,658.50	$85,836.32
C00150	31/12/2025	EMPLEADOS		0	Cancelación GP Folio: 49 (PAGO 2DA QUINCENA DICIEMBRE. Cancelación GP Fo		$0.00	-$72,658.50	$158,494.82
C00151	31/12/2025	EMPLEADOS		0	GP Folio: 50 (PAGO 2DA QUINCENA DICIEMBRE. GP Folio: 50)		$0.00	$74,658.50	$83,836.32
C00152	31/12/2025	EMPLEADOS		0	Cancelación GP Folio: 50 (PAGO 2DA QUINCENA DICIEMBRE. Cancelación GP Fo		$0.00	-$74,658.50	$158,494.82
C00153	31/12/2025	EMPLEADOS		0	GP Folio: 51 (PAGO 2DA QUINCENA DICIEMBRE. GP Folio: 51)		$0.00	$28,800.00	$129,694.82
C00153	31/12/2025	EMPLEADOS		0	PAGO 2DA QUINCENA DICIEMBRE (PAGO 2DA QUINCENA DICIEMBRE. GP Folic		$2,000.00	$0.00	$131,694.82
C00153	31/12/2025	EMPLEADOS		0	PAGO 2DA QUINCENA DICIEMBRE (PAGO 2DA QUINCENA DICIEMBRE. GP Folic		$0.00	$22,600.00	$109,094.82

SISTEMA PARA EL DESARROLLO INTEGRAL DE LA FAMILIA DEL MUNICIPIO DE PÁNUCO DE ESTADO DE DURANGO

Auxiliares de Cuentas del 01/dic./2025 al 31/dic./2025

Usr: supervisor
Rep: rptAuxiliarCuentas

Con saldo y/o movimientos. (De la cuenta: 1112-01-004 a la 1112-01-004)
Cuentas de Registro

Fecha y hora de Impresión: 28/ene./2026 08:58 p. m.

Cuenta / Poliza	Fecha	Nombre de la Cuenta / Beneficiario	No. Factura	Cheque / Folio	Concepto	Saldo Inicial	Movimientos del Periodo Cargos	Abonos	Saldos
C00153	31/12/2025	EMPLEADOS		0	PAGO 2DA QUINCENA DICIEMBRE (PAGO 2DA QUINCENA DICIEMBRE. GP Folic		$0.00	$22,500.00	$86,594.82
C00154	31/12/2025	MALDONADO RODRIGUI		29	GP Folio: 52 (PAGO DE CONVENIO A TRABAJADOR. GP Folio: 52)		$0.00	$13,237.00	$73,357.82
C00155	31/12/2025	LOPEZ ROJAS NOHEMI		30	GP Folio: 53 (PAGO DE CONVENIO A TRABAJADOR. GP Folio: 53)		$0.00	$13,237.00	$60,120.82
C00156	31/12/2025	EMPLEADOS		0	GP Directo 51 , Pago: 54 (CANCELACION DE GASTO POR REGISTRO INCORREC		$200.00	$0.00	$60,320.82
Total :						**-85,642.43**	**413,104.20**	**267,140.95**	**60,320.82**

SISTEMA PARA EL DESARROLLO INTEGRAL DE LA FAMILIA DEL MUNICPIO DE PANUCO DE CORONADO, DGO.

INVENTARIO DE BIENES MUEBLES

ACTUALIZADO AL 31 DE DICIEMBRE DE 2025

(1)	(2)	(3)	(4)	(5)	(6)	(7)	(8)	(9)
Código	**Descripción del Bien**	**Modelo**	**Marca**	**No. de Serie**	**Ubicación del Bien**	**Partida/Tipo de Bien**	**Fecha de Adquisición**	**Costo de Adquisición**
S/N	SILLA CON ESTRUCTURA METALICA DE TELA	N/A	N/A	SN	DIF MUNICIPAL	511	-	450.00
S/N	SILLA CON ESTRUCTURA METALICA DE TELA	N/A	N/A	SN	DIF MUNICIPAL	511	-	450.00
S/N	SILLA DE VISITA CON ESTRUCTURA METALICA D	N/A	N/A	SN	DIF MUNICIPAL	511	-	450.00
S/N	SILLA CON ESTRUCTURA METALICA DE VINIL	N/A	N/A	SN	DIF MUNICIPAL	511	-	500.00
S/N	SILLA CON ESTRUCTURA METALICA DE VINIL	N/A	N/A	SN	DIF MUNICIPAL	511	-	500.00
S/N	ESTANTE DE METAL CON PELDAÑOS	N/A	N/A	SN	DIF MUNICIPAL	511	-	1,300.00
S/N	ESTANTE DE METAL CON PELDAÑOS	N/A	N/A	SN	DIF MUNICIPAL	511	-	1,000.00
S/N	BANCO GRANDE DE 4 PATAS	N/A	N/A	SN	DIF MUNICIPAL	511	-	430.00
S/N	BANCO GRANDE DE 4 PATAS	N/A	N/A	SN	DIF MUNICIPAL	511	-	430.00
S/N	BANCO GRANDE DE 4 PATAS	N/A	N/A	SN	DIF MUNICIPAL	511	-	430.00
S/N	BANCO CON ESTRUCTURA METALICA	N/A	N/A	SN	DIF MUNICIPAL	511	-	1,300.00
S/N	SILLA SECRTARIAL	N/A	N/A	SN	DIF MUNICIPAL	511	-	903.43
					TOTAL MUEBLES DE OFICINA Y ESTANTERIA			**8,143.43**
S/N	ESCRITORIO CHICO CON 2 CAJONES DEL LADO I	N/A	N/A	SN	DIF MUNICIPAL	512	-	2,500.50
S/N	ESCRITORIO CON TRES CAJONES HORIZONTALE	N/A	N/A	SN	DIF MUNICIPAL	512	-	2,300.00
S/N	ESCALADORA	N/A	N/A	SN	DIF MUNICIPAL	512	-	3,000.00
S/N	ESCRITORIO DE ACLOMERADO CHICO CON 3 CA	N/A	N/A	SN	DIF MUNICIPAL	512	-	1,500.00
S/N	ESCRITORIO SECRETARIAL DE MADERA	N/A	N/A	SN	DIF MUNICIPAL	512	-	3,500.00
					TOTAL MUEBLES, EXCEPTO DE OFICINA Y ESTANTERIA			**12,800.50**
S/N	MONITOR	N/A	BENQ	SN	DIF MUNICIPAL	515	-	2,000.00
S/N	LAPTOP	15IAU7	LENOVO	SN	DIF MUNICIPAL	519	15-jul-25	12,599.31
S/N	CPU	N/A	LG	SN	DIF MUNICIPAL	515	-	3,000.00
S/N	TECLADO	N/A	QC PASS	SN	DIF MUNICIPAL	515	-	300.00
S/N	RATON	N/A	GENIUS	SN	DIF MUNICIPAL	515	-	200.00
S/N	TECLADO	N/A	LOGITECH	SN	DIF MUNICIPAL	515	-	350.00
S/N	MONITOR	N/A	ACER	SN	DIF MUNICIPAL	515	-	10,000.00
S/N	CPU	N/A	ACER	SN	DIF MUNICIPAL	515	-	
S/N	TECLADO	N/A	ACER	SN	DIF MUNICIPAL	515	-	
S/N	RATON	N/A	ACER	SN	DIF MUNICIPAL	515	-	
S/N	IMPRESORA EPSON L220	N/A	EPSON	SN	DIF MUNICIPAL	515	-	
S/N	IMPRESORA	TPRESS	SAMSUNG	SN	DIF MUNICIPAL	515	-	6,910.00
S/N	REGULADOR	N/A	CDP	SN	DIF MUNICIPAL	515	-	2,804.71
S/N	REGULADOR	N/A	CDP	SN	DIF MUNICIPAL	515	-	500.00
S/N	BOCINAS	N/A	N/A	SN	DIF MUNICIPAL	515	-	350.00
S/N	CAMARA	N/A	FUJIFILM	SN	DIF MUNICIPAL	515	-	1,000.00
S/N	CAMARA	N/A	SONY	SN	DIF MUNICIPAL	515	-	3,500.00
S/N	CAMARA	N/A	SONY	SN	DIF MUNICIPAL	515	-	9,000.00
S/N	CAMARA	N/A	SONY	SN	DIF MUNICIPAL	515	-	
S/N	TELÉFONO	N/A	PANASONIC	SN	DIF MUNICIPAL	515	-	
S/N	TELÉFONO INALÁMBRICO	N/A	VTECH	SN	DIF MUNICIPAL	515	-	700.00
S/N	TELÉFONO	N/A	TELMEX	SN	DIF MUNICIPAL	515	-	1,000.00
S/N	IMPRESORA	PIXMA	CANON	SN	DIF MUNICIPAL	515	-	550.00
S/N	PROYECTOR	RD-803	EVL	SN	DIF MUNICIPAL	515	20-abr-20	3,799.00
CN0AB3S05H	IMPRESORA	TANK 530	HP	SN	DIF MUNICIPAL	515	20-ene-21	2,899.00
SN	MULTIFUNCIONAL HP SMART TANK	TANK 530	HP	SN	DIF MUNICIPAL	515	07-abr-21	6,499.00
					DIF MUNICIPAL	515	24-oct-25	6,599.00
					TOTAL EQUIPO DE COMPUTO Y TECNOLOGIAS DE LA INFORMACION			**74,560.02**
S/N	MAQUINA DE ESCRIBIR MANUAL	N/A	SMITH CORONA	SN	DIF MUNICIPAL	519	-	2,200.00
S/N	REFRIGERADOR	N/A	IEM	SN	DIF MUNICIPAL	519	13-mar-20	7,700.00
S/N	BOILER SOLAR	N/A	N/A	SN	DIF MUNICIPAL	519	21-oct-20	5,200.00
					OTROS MOBILIARIOS Y EQUIPOS DE ADMINISTRACION			**15,100.00**
S/N	CAMIONETA PICK UP	N/A	NISSAN (FRONTIER)	94DAD2CG08J047052	DIF MUNICIPAL	541	-	30,000.00
S/N	CAMIONETA PICK UP	N/A	CHRYSLER (DODGE RAM)	3D7Y51EK2AG129638	DIF MUNICIPAL	541	-	48,000.00
S/N	VAN	N/A	VOLKSWAGEN	WV2DLW7H2EH087269	DIF MUNICIPAL	541	-	80,000.00
					TOTAL VEHICULOS Y EQUIPO TERRESTRE			**158,000.00**
					TOTAL DE BIENES MUEBLES			**268,603.95**

SISTEMA PARA EL DESARROLLO INTEGRAL DE LA FAMILIA DEL MUNICPIO DE PANUCO DE CORONADO, DGO.

INVENTARIO DE BIENES INMUEBLES

ACTUALIZADO AL (DÍA) DE (MES) DEL (AÑO)

(1)	(2)	(3)	(4)	(5)	(6)
Código	Descripción del Bien	Ubicación del Inmueble	Partida/Tipo de Bien	Fecha de Adquisición	Costo de Adquisición
				Total	0.00 (7)

SISTEMA PARA EL DESARROLLO INTEGRAL DE LA FAMILIA DEL MUNICPIO DE PANUCO DE CORONADO, DGO.
INVENTARIO DE BIENES INMUEBLES
ACTUALIZADO AL (DÍA) DE (MES) DEL (AÑO)

(1)	(2)	(3)	(4)	(5)
Código	**Descripción del Bien**	**Partida/Tipo de Bien**	**Fecha de Adquisición**	**Costo de Adquisición**
			Total	(6)

Cuenta Pública 2025

SISTEMA PARA EL DESARROLLO INTEGRAL DE LA FAMILIA DEL MUNICIPIO DE PÁNUCO DE CORONADO, DGO.

Estado Analítico de la Deuda y Otros Pasivos

Del 1 de Enero al 31 de Diciembre de 2025

(Cifras en Pesos)

Denominación de las Deudas	Moneda de Contratación	Institución o País Acreedor	Saldo Inicial del Periodo	Saldo Final del Periodo
DEUDA PÚBLICA				
Corto Plazo				
Deuda Interna			**0**	**0**
Instituciones de Crédito	Peso	México	0	0
Títulos y Valores	Peso	México	0	0
Arrendamientos Financieros	Peso	México	0	0
Deuda Externa			**0**	**0**
Organismos Financieros Internacionales	Peso	México	0	0
Deuda Bilateral	Peso	México	0	0
Títulos y Valores	Peso	México	0	0
Arrendamientos Financieros	Peso	México	0	0
Subtotal de Deuda Pública a Corto Plazo			**0**	**0**
Largo Plazo				
Deuda Interna			**0**	**0**
Instituciones de Crédito	Peso	México	0	0
Títulos y Valores	Peso	México	0	0
Arrendamientos Financieros	Peso	México	0	0
Deuda Externa			**0**	**0**
Organismos Financieros Internacionales	Peso	México	0	0
Deuda Bilateral	Peso	México	0	0
Títulos y Valores	Peso	México	0	0
Arrendamientos Financieros	Peso	México	0	0
Subtotal de Deuda Pública a Largo Plazo			**0**	**0**
Total de Otros Pasivos	Peso	México	**368,587**	**347,164**
Total de Deuda Pública y Otros Pasivos			**368,587**	**347,164**

Bajo protesta de decir verdad declaramos que los Estados Financieros y sus notas, son razonablemente correctos y son responsabilidad del emisor.

C. CYNTHIA GUADALUPE MASSU LERMA
DIRECTORA DIF MUNICIPAL

PÁNUCO DE CORONADO

Cuenta Pública 2025

SISTEMA PARA EL DESARROLLO INTEGRAL DE LA FAMILIA DEL MUNICIPIO DE PÁNUCO DE CORONADO, DGO.

Endeudamiento Neto

Del 1 de Enero al 31 de Diciembre de 2025

(Cifras en Pesos)

DIF MUNICIPAL DE PÁNUCO DE CORONADO

Identificación de Crédito o Instrumento	Contratación / Colocación	Amortización	Endeudamiento Neto
Créditos Bancarios			
			0
			0
			0
			0
			0
			0
			0
			0
			0
Total Créditos Bancarios	**0**	**0**	**0**
Otros Instrumentos de Deuda			
			0
			0
			0
			0
			0
			0
			0
			0
			0
Total Otros Instrumentos de Deuda	**0**	**0**	**0**
TOTAL	**0**	**0**	**0**

Bajo protesta de decir verdad declaramos que los Estados Financieros y sus notas, son razonablemente correctos y son responsabilidad del emisor.

C. CYNTHIA GUADALUPE MASSU LERMA
DIRECTORA DIF MUNICIPAL

PÁNUCO DE CORONADO

DIF MUNICIPAL DE PÁNUCO DE CORONADO

Cuenta Pública 2025

SISTEMA PARA EL DESARROLLO INTEGRAL DE LA FAMILIA DEL MUNICIPIO DE PÁNUCO DE CORONADO, DGO.

Intereses de la Deuda

Del 1 de Enero al 31 de Diciembre de 2025

(Cifras en Pesos)

Identificación de Crédito o Instrumento	Devengado	Pagado
Créditos Bancarios		
Total de intereses de Créditos Bancarios	0	0
Otros Instrumentos de Deuda		
Total de intereses de Otros Instrumentos de Deuda	0	0
TOTAL	0	0

Bajo protesta de decir verdad declaramos que los Estados Financieros y sus notas, son razonablemente correctos y son responsabilidad del emisor.

C. CYNTHIA GUADALUPE MASSU LERMA
DIRECTORA DIF MUNICIPAL

PÁNUCO DE CORONADO

DIF MUNICIPAL DE PÁNUCO DE CORONADO

Cuenta Pública 2025

SISTEMA PARA EL DESARROLLO INTEGRAL DE LA FAMILIA DEL MUNICIPIO DE PÁNUCO DE CORONADO, DGO.

Informe sobre Pasivos Contingentes

Del 1 de Enero al 31 de Diciembre de 2025

(Cifras en Pesos)

En cumplimiento a lo dispuesto en los artículos 46, Fracción I, Inciso f) y 52 de la Ley General de Contabilidad Gubernamental y de conformidad con lo establecido en el Capítulo VII, Numeral II, Inciso h) del Manual de Contabilidad Gubernamental emitido por el CONAC, el Ente Público informa lo siguiente:

Cuenta	Concepto	Importe
	NO SE TIENE CONOCIMIENTO DE POSIBLES DEMANDAS LABORALES, POR LO CUAL NO SE CONSIDERAN PASIVOS CONTINGENTES PARA EL MUNICIPIO	
	TOTAL	

Bajo protesta de decir verdad declaramos que los Estados Financieros y sus notas, son razonablemente correctos y son responsabilidad del emisor.

C. CYNTHIA GUADALUPE MASSU LERMA
DIRECTORA DIF MUNICIPAL

PÁNUCO DE CORONADO

DIF MUNICIPAL

Cuenta 2025

SISTEMA PARA EL DESARROLLO INTEGRAL DE LA FAMILIA DEL MUNICIPIO DE PÁNUCO DE CORONADO, DGO.

Estado Analítico de Ingresos

Del 1 de Enero al 31 de Diciembre de 2025

(Cifras en Pesos)

Rubro de Ingresos / Fuente de Financiamiento	Ingreso					Diferencia
	Estimado	Ampliaciones / (Reducciones)	Modificado	Devengado	Recaudado	
Impuestos	0	0	0	0	0	0
Cuotas y Aportaciones de Seguridad Social	0	0	0	0	0	0
Contribuciones de Mejoras	0	0	0	0	0	0
Derechos	0	0	0	0	0	0
Productos	0	588	588	376	376	376
Aprovechamientos	0	143,893	143,893	143,893	143,893	143,893
Ingresos por Venta de Bienes, Prestación de Servicios y Otros Ingresos	1	10,060	10,061	10,060	10,060	10,059
Participaciones, Aportaciones, Convenios, Incentivos Derivados de la Colaboración Fiscal y Fondos Distintos de Aportaciones	0	0	0	0	0	0
Transferencias, Asignaciones, Subsidios y Subvenciones, y Pensiones y Jubilaciones	2,883,000	205,380	3,088,380	2,764,971	2,764,971	-118,029
Ingresos Derivados de Financiamientos	0	0	0	0	0	0
Total	**2,883,001**	**359,922**	**3,242,923**	**2,919,300**	**2,919,300**	
				Ingresos excedentes		**36,299**

Rubro de Ingresos / Fuente de Financiamiento	Ingreso					Diferencia
	Estimado	Ampliaciones / (Reducciones)	Modificado	Devengado	Recaudado	
Ingresos del Poder Ejecutivo Federal o Estatal y de los Municipios	**0**	**143,893**	**143,893**	**143,893**	**143,893**	**143,893**
Impuestos	0	0	0	0	0	0
Cuotas y Aportaciones de Seguridad Social	0	0	0	0	0	0
Contribuciones de Mejoras	0	0	0	0	0	0
Derechos	0	0	0	0	0	0
Productos	0	0	0	0	0	0
Aprovechamientos	0	143,893	143,893	143,893	143,893	143,893
Participaciones, Aportaciones, Convenios, Incentivos Derivados de la Colaboración Fiscal y Fondos Distintos de Aportaciones	0	0	0	0	0	0
Transferencias, Asignaciones, Subsidios y Subvenciones, y Pensiones y Jubilaciones	0	0	0	0	0	0
Ingresos de los Entes Públicos de los Poderes Legislativo y Judicial, de los Órganos Autónomos y del Sector Paraestatal o Paramunicipal, así como de las Empresas Productivas del Estado	**2,883,001**	**216,028**	**3,099,029**	**2,775,407**	**2,775,407**	**-107,594**
Cuotas y Aportaciones de Seguridad Social	0	0	0	0	0	0
Productos	0	588	588	376	376	376
Ingresos por Venta de Bienes, Prestación de Servicios y Otros Ingresos	1	10,060	10,061	10,060	10,060	10,059
Transferencias, Asignaciones, Subsidios y Subvenciones, y Pensiones y Jubilaciones	2,883,000	205,380	3,088,380	2,764,971	2,764,971	-118,029
Ingresos derivados de financiamiento	**0**	**0**	**0**	**0**	**0**	**0**
Ingresos Derivados de Financiamientos	0	0	0	0	0	0
Total	**2,883,001**	**359,922**	**3,242,923**	**2,919,300**	**2,919,300**	
				Ingresos excedentes		**36,299**

Los Ingresos por Fuente de Financiamiento pudieran no corresponder al tipo de Ente Público configurado. Se sugiere revisar:

- Que la clasificación administrativa en Configuración del Ente sea correcta.
- Que sus ingresos estén clasificados en los conceptos correctos y aplicables a su Ente Público.Se deberá corregir o reclasificar lo que se requiera.

Es necesario tomar en cuenta que el formato limita los ingresos que corresponden a los Poderes Legislativo, Judicial, Órganos Autónomos, Sector Paraestatal y Empresas productivas del Estado, por lo que el SAACG.NET mostrará completos los ingresos en el apartado donde sea posible, aun cuando no correspondan.

Bajo protesta de decir verdad declaramos que los Estados Financieros y sus notas, son razonablemente correctos y son responsabilidad del emisor.

C. CYNTHIA GUADALUPE MASSU LERMA
DIRECTORA DIF MUNICIPAL

PÁNUCO DE CORONADO

DIF MUNICIPAL DE PÁNUCO DE CORONADO

Cuenta Pública 2025

SISTEMA PARA EL DESARROLLO INTEGRAL DE LA FAMILIA DEL MUNICIPIO DE PÁNUCO DE CORONADO, DGO.

Conciliación entre los Ingresos Presupuestarios y Contables

Correspondiente del 1 de Enero al 31 de Diciembre de 2025

(Cifras en pesos)

1. Total de Ingresos Presupuestarios	**2,919,300**
2. Más Ingresos Contables No Presupuestarios	**0**
2.1 Ingresos Financieros	0
2.2 Incremento por Variación de Inventarios	0
2.3 Disminución del Exceso de Estimaciones por Pérdida o Deterioro u Obsolescencia	0
2.4 Disminución del Exceso de Provisiones	0
2.5 Otros Ingresos y Beneficios Varios	0
2.6 Otros Ingresos Contables No Presupuestarios	0
3. Menos Ingresos Presupuestarios No Contables	**0**
3.1 Aprovechamientos Patrimoniales	0
3.2 Ingresos Derivados de Financiamientos	0
3.3 Otros Ingresos Presupuestarios No Contables	0
4. Total de Ingresos Contables	**2,919,300**

Bajo protesta de decir verdad, declaramos que los Estados Financieros y sus notas, son razonablemente correctos y son responsabilidad del emisor.

C. CYNTHIA GUADALUPE MASSU LERMA

DIRECTORA DIF MUNICIPAL

PÁNUCO DE CORONADO

DIF MUNICIPAL DE PÁNUCO DE CORONADO

Cuenta Pública 2025

SISTEMA PARA EL DESARROLLO INTEGRAL DE LA FAMILIA DEL MUNICIPIO DE PÁNUCO DE CORONADO, DGO.

Estado Analítico del Ejercicio del Presupuesto de Egresos

Clasificación por Objeto del Gasto (Capítulo y Concepto)

Del 1 de Enero al 31 de Diciembre de 2025

(Cifras en Pesos)

Concepto	Egresos					Subejercicio
	Aprobado	Ampliaciones/ (Reducciones)	Modificado	Devengado	Pagado	
Servicios Personales	**1,909,093**	**35,144**	**1,944,237**	**1,943,321**	**1,907,255**	**916**
Remuneraciones al Personal de Carácter Permanente	1,765,263	-32,167	1,733,096	1,732,180	1,727,880	916
Remuneraciones al Personal de Carácter Transitorio	0	0	0	0	0	0
Remuneraciones Adicionales y Especiales	95,000	-654	94,346	94,346	62,581	0
Seguridad Social	0	0	0	0	0	0
Otras Prestaciones Sociales y Económicas	20,000	96,795	116,795	116,795	116,795	0
Previsiones	28,830	-28,830	0	0	0	0
Pago de Estímulos a Servidores Públicos	0	0	0	0	0	0
Materiales y Suministros	**195,000**	**191,349**	**386,349**	**277,037**	**277,037**	**109,312**
Materiales de Administración, Emisión de Documentos y Artículos Oficiales	42,000	22,227	64,227	9,174	9,174	55,053
Alimentos y Utensilios	140,000	68,600	208,600	198,924	198,924	9,676
Materias Primas y Materiales de Producción y Comercialización	0	0	0	0	0	0
Materiales y Artículos de Construcción y de Reparación	0	0	0	0	0	0
Productos Químicos, Farmacéuticos y de Laboratorio	1,000	1,000	2,000	0	0	2,000
Combustibles, Lubricantes y Aditivos	10,000	54,522	64,522	64,478	64,478	44
Vestuario, Blancos, Prendas de Protección y Artículos Deportivos	0	30,000	30,000	0	0	30,000
Materiales y Suministros Para Seguridad	0	0	0	0	0	0
Herramientas, Refacciones y Accesorios Menores	2,000	15,000	17,000	4,461	4,461	12,539
Servicios Generales	**493,908**	**198,019**	**691,927**	**542,424**	**542,424**	**149,503**
Servicios Básicos	26,000	-3,000	23,000	3,294	3,294	19,706
Servicios de Arrendamiento	0	0	0	0	0	0
Servicios Profesionales, Científicos, Técnicos y Otros Servicios	170,000	104,164	274,164	219,525	219,525	54,640
Servicios Financieros, Bancarios y Comerciales	10,000	0	10,000	9,288	9,288	712
Servicios de Instalación, Reparación, Mantenimiento y Conservación	24,000	14,043	38,043	17,545	17,545	20,498
Servicios de Comunicación Social y Publicidad	0	0	0	0	0	0
Servicios de Traslado y Viáticos	50,000	-21,000	29,000	0	0	29,000
Servicios Oficiales	211,908	83,326	295,234	292,772	292,772	2,462
Otros Servicios Generales	2,000	20,485	22,485	0	0	22,485
Transferencias, Asignaciones, Subsidios y Otras Ayudas	**265,000**	**-69,590**	**195,410**	**141,544**	**141,544**	**53,865**
Transferencias Internas y Asignaciones al Sector Público	0	0	0	0	0	0
Transferencias al Resto del Sector Público	0	0	0	0	0	0
Subsidios y Subvenciones	0	0	0	0	0	0
Ayudas Sociales	265,000	-69,590	195,410	141,544	141,544	53,865
Pensiones y Jubilaciones	0	0	0	0	0	0
Transferencias a Fideicomisos, Mandatos y Otros Análogos	0	0	0	0	0	0
Transferencias a la Seguridad Social	0	0	0	0	0	0
Donativos	0	0	0	0	0	0
Transferencias al Exterior	0	0	0	0	0	0
Bienes Muebles, Inmuebles e Intangibles	**20,000**	**5,000**	**25,000**	**6,599**	**6,599**	**18,401**
Mobiliario y Equipo de Administración	20,000	5,000	25,000	6,599	6,599	18,401
Mobiliario y Equipo Educacional y Recreativo	0	0	0	0	0	0
Equipo e Instrumental Médico y de Laboratorio	0	0	0	0	0	0
Vehículos y Equipo de Transporte	0	0	0	0	0	0
Equipo de Defensa y Seguridad	0	0	0	0	0	0

PÁNUCO DE CORONADO

Cuenta Pública 2025
SISTEMA PARA EL DESARROLLO INTEGRAL DE LA FAMILIA DEL MUNICIPIO DE PÁNUCO DE CORONADO, DGO.
Estado Analítico del Ejercicio del Presupuesto de Egresos
Clasificación por Objeto del Gasto (Capítulo y Concepto)
Del 1 de Enero al 31 de Diciembre de 2025
(Cifras en Pesos)

DIF MUNICIPAL DE PÁNUCO DE CORONADO

Concepto	Egresos					Subejercicio
	Aprobado	Ampliaciones/ (Reducciones)	Modificado	Devengado	Pagado	
Maquinaria, Otros Equipos y Herramientas	0	0	0	0	0	0
Activos Biológicos	0	0	0	0	0	0
Bienes Inmuebles	0	0	0	0	0	0
Activos Intangibles	0	0	0	0	0	0
Inversión Pública	**0**	**0**	**0**	**0**	**0**	**0**
Obra Pública en Bienes de Dominio Público	0	0	0	0	0	0
Obra Pública en Bienes Propios	0	0	0	0	0	0
Proyectos Productivos y Acciones de Fomento	0	0	0	0	0	0
Inversiones Financieras y Otras Provisiones	**0**	**0**	**0**	**0**	**0**	**0**
Inversiones Para el Fomento de Actividades Productivas	0	0	0	0	0	0
Acciones y Participaciones de Capital	0	0	0	0	0	0
Compra de Títulos y Valores	0	0	0	0	0	0
Concesión de Préstamos	0	0	0	0	0	0
Inversiones en Fideicomisos, Mandatos y Otros Análogos	0	0	0	0	0	0
Otras Inversiones Financieras	0	0	0	0	0	0
Provisiones para Contingencias y Otras Erogaciones Especiales	0	0	0	0	0	0
Participaciones y Aportaciones	**0**	**0**	**0**	**0**	**0**	**0**
Participaciones	0	0	0	0	0	0
Aportaciones	0	0	0	0	0	0
Convenios	0	0	0	0	0	0
Deuda Pública	**0**	**0**	**0**	**0**	**0**	**0**
Amortización de la Deuda Pública	0	0	0	0	0	0
Intereses de la Deuda Pública	0	0	0	0	0	0
Comisiones de la Deuda Pública	0	0	0	0	0	0
Gastos de la Deuda Pública	0	0	0	0	0	0
Costo por Coberturas	0	0	0	0	0	0
Apoyos Financieros	0	0	0	0	0	0
Adeudos de Ejercicios Fiscales Anteriores (Adefas)	0	0	0	0	0	0
Total del Egreso	**2,883,001**	**359,922**	**3,242,923**	**2,910,925**	**2,874,860**	**331,997**

Bajo protesta de decir verdad declaramos que los Estados Financieros y sus notas, son razonablemente correctos y son responsabilidad del emisor.

C. CYNTHIA GUADALUPE MASSU LERMA
DIRECTORA DIF MUNICIPAL

Cuenta Pública 2025
SISTEMA PARA EL DESARROLLO INTEGRAL DE LA FAMILIA DEL MUNICIPIO DE PÁNUCO DE CORONADO, DGO.
Estado Analítico del Ejercicio del Presupuesto de Egresos
Clasificación Económica (por Tipo de Gasto)
Del 1 de Enero al 31 de Diciembre de 2025
(Cifras en Pesos)

Concepto	Egresos					Subejercicio
	Aprobado	Ampliaciones/ (Reducciones)	Modificado	Devengado	Pagado	
Gasto Corriente	2,863,001	354,922	3,217,923	2,904,326	2,868,261	313,596
Gasto de Capital	20,000	5,000	25,000	6,599	6,599	18,401
Amortización de la Deuda y Disminución de Pasivos	0	0	0	0	0	0
Pensiones y Jubilaciones	0	0	0	0	0	0
Participaciones	0	0	0	0	0	0
Total del Egreso	**2,883,001**	**359,922**	**3,242,923**	**2,910,925**	**2,874,860**	**331,997**

Bajo protesta de decir verdad declaramos que los Estados Financieros y sus notas, son razonablemente correctos y son responsabilidad del emisor.

C. CYNTHIA GUADALUPE MASSU LERMA
DIRECTORA DIF MUNICIPAL

Cuenta Pública 2025

SISTEMA PARA EL DESARROLLO INTEGRAL DE LA FAMILIA DEL MUNICIPIO DE PÁNUCO DE CORONADO, DGO.

Estado Analítico del Ejercicio del Presupuesto de Egresos

Clasificación Administrativa

Del 1 de Enero al 31 de Diciembre de 2025

(Cifras en Pesos)

Concepto	Egresos					Subejercicio
	Aprobado	Ampliaciones/ (Reducciones)	Modificado	Devengado	Pagado	
ORGANISMO DESCENTRALIZADO	**2,883,001**	**359,922**	**3,242,923**	**2,910,925**	**2,874,860**	**331,997**
DIRECCIÓN	2,883,001	359,922	3,242,923	2,910,925	2,874,860	331,997
Total del Egreso	**2,883,001**	**359,922**	**3,242,923**	**2,910,925**	**2,874,860**	**331,997**

Bajo protesta de decir verdad declaramos que los Estados Financieros y sus notas, son razonablemente correctos y son responsabilidad del er

C. CYNTHIA GUADALUPE MASSU LERMA
DIRECTORA DIF MUNICIPAL

PÁNUCO DE CORONADO

DIF MUNICIPAL DE PÁNUCO DE CORONADO

Cuenta Pública 2025
SISTEMA PARA EL DESARROLLO INTEGRAL DE LA FAMILIA DEL MUNICIPIO DE PÁNUCO DE CORONADO, DGO.
Estado Analítico del Ejercicio del Presupuesto de Egresos
Clasificación Funcional (Finalidad y Función)
Del 1 de Enero al 31 de Diciembre de 2025
(Cifras en Pesos)

Concepto	Egresos					Subejercicio
	Aprobado	Ampliaciones/ (Reducciones)	Modificado	Devengado	Pagado	
Gobierno	**0**	**0**	**0**	**0**	**0**	**0**
Legislación	0	0	0	0	0	0
Justicia	0	0	0	0	0	0
Coordinación de la Política de Gobierno	0	0	0	0	0	0
Relaciones Exteriores	0	0	0	0	0	0
Asuntos Financieros y Hacendarios	0	0	0	0	0	0
Seguridad Nacional	0	0	0	0	0	0
Asuntos de Orden Público y de Seguridad Interior	0	0	0	0	0	0
Otros Servicios Generales	0	0	0	0	0	0
Desarrollo Social	**2,883,001**	**359,922**	**3,242,923**	**2,910,925**	**2,874,860**	**331,997**
Protección Ambiental	0	0	0	0	0	0
Vivienda y Servicios a la Comunidad	0	0	0	0	0	0
Salud	0	0	0	0	0	0
Recreación, Cultura y Otras Manifestaciones Sociales	0	0	0	0	0	0
Educación	0	0	0	0	0	0
Protección Social	2,883,001	359,922	3,242,923	2,910,925	2,874,860	331,997
Otros Asuntos Sociales	0	0	0	0	0	0
Desarrollo Económico	**0**	**0**	**0**	**0**	**0**	**0**
Asuntos Económicos, Comerciales y Laborales en General	0	0	0	0	0	0
Agropecuaria, Silvicultura, Pesca y Caza	0	0	0	0	0	0
Combustibles y Energía	0	0	0	0	0	0
Minería, Manufacturas y Construcción	0	0	0	0	0	0
Transporte	0	0	0	0	0	0
Comunicaciones	0	0	0	0	0	0
Turismo	0	0	0	0	0	0
Ciencia, Tecnología e Innovación	0	0	0	0	0	0
Otras Industrias y Otros Asuntos Económicos	0	0	0	0	0	0
Otras no Clasificadas en Funciones Anteriores	**0**	**0**	**0**	**0**	**0**	**0**
Transacciones de la Deuda Publica / Costo Financiero de la Deuda	0	0	0	0	0	0
Transferencias, Participaciones y Aportaciones entre Diferentes Niveles y Ordenes de Gobierno	0	0	0	0	0	0
Saneamiento del Sistema Financiero	0	0	0	0	0	0
Adeudos de Ejercicios Fiscales Anteriores	0	0	0	0	0	0
Total del Egreso	**2,883,001**	**359,922**	**3,242,923**	**2,910,925**	**2,874,860**	**331,997**

Bajo protesta de decir verdad declaramos que los Estados Financieros y sus notas, son razonablemente correctos y son responsabilidad del emisor.

C. CYNTHIA GUADALUPE MASSU LERMA
DIRECTORA DIF MUNICIPAL

Cuenta Pública 2025

SISTEMA PARA EL DESARROLLO INTEGRAL DE LA FAMILIA DEL MUNICIPIO DE PÁNUCO DE CORONADO, DGO.

Gasto por Categoría Programática

Del 1 de Enero al 31 de Diciembre de 2025

(Cifras en Pesos)

Concepto	Egresos					Subejercicio
	Aprobado	Ampliaciones/ (Reducciones)	Modificado	Devengado	Pagado	
Programas	**2,883,001**	**359,922**	**3,242,923**	**2,910,925**	**2,874,860**	**331,997**
Subsidios: Sector Social y Privado o Entidades Federativas y Municipios	**0**	**0**	**0**	**0**	**0**	**0**
Sujetos a Reglas de Operación	0	0	0	0	0	0
Otros Subsidios	0	0	0	0	0	0
Desempeño de las Funciones	**2,883,001**	**359,922**	**3,242,923**	**2,910,925**	**2,874,860**	**331,997**
Prestación de Servicios Públicos	0	0	0	0	0	0
Provisión de Bienes Públicos	0	0	0	0	0	0
Planeación, seguimiento y evaluación de políticas públicas	0	0	0	0	0	0
Promoción y fomento	2,883,001	359,922	3,242,923	2,910,925	2,874,860	331,997
Regulación y supervisión	0	0	0	0	0	0
Funciones de las Fuerzas Armadas (Únicamente Gobierno Federal)	0	0	0	0	0	0
Específicos	0	0	0	0	0	0
Proyectos de Inversión	0	0	0	0	0	0
Administrativos y de Apoyo	**0**	**0**	**0**	**0**	**0**	**0**
Apoyo al proceso presupuestario y para mejorar la eficiencia institucional	0	0	0	0	0	0
Apoyo a la función pública y al mejoramiento de la gestión	0	0	0	0	0	0
Operaciones ajenas	0	0	0	0	0	0
Compromisos	**0**	**0**	**0**	**0**	**0**	**0**
Obligaciones de cumplimiento de resolución jurisdiccional	0	0	0	0	0	0
Desastres Naturales	0	0	0	0	0	0
Obligaciones	**0**	**0**	**0**	**0**	**0**	**0**
Pensiones y jubilaciones	0	0	0	0	0	0
Aportaciones a la seguridad social	0	0	0	0	0	0
Aportaciones a fondos de estabilización	0	0	0	0	0	0
Aportaciones a fondos de inversión y reestructura de pensiones	0	0	0	0	0	0
Programas de Gasto Federalizado (Gobierno Federal)	**0**	**0**	**0**	**0**	**0**	**0**
Gasto Federalizado	0	0	0	0	0	0
Participaciones a entidades federativas y municipios	0	0	0	0	0	0
Costo financiero, deuda o apoyos a deudores y ahorradores de la banca	0	0	0	0	0	0
Adeudos de ejercicios fiscales anteriores	0	0	0	0	0	0
Total del Egreso	**2,883,001**	**359,922**	**3,242,923**	**2,910,925**	**2,874,860**	**331,997**

Bajo protesta de decir verdad declaramos que los Estados Financieros y sus notas, son razonablemente correctos y son responsabilidad del emisor.

C. CYNTHIA GUADALUPE MASSU LERMA
DIRECTORA DIF MUNICIPAL

SISTEMA PARA EL DESARROLLO INTEGRAL DE LA FAMILIA DEL MUNICIPIO DE PÁNUCO DE CORONADO, DGO.

Conciliación entre los Egresos Presupuestarios y los Gastos Contables

Correspondiente del 1 de Enero al 31 de Diciembre de 2025

(Cifras en pesos)

1. Total de Egresos Presupuestarios	**2,910,925**
2. Menos Egresos Presupuestarios No Contables	**283,636**
2.1 Materias Primas y Materiales de Producción y Comercialización	0
2.2 Materiales y Suministros	277,037
2.3 Mobiliario y Equipo de Administración	6,599
2.4 Mobiliario y Equipo Educacional y Recreativo	0
2.5 Equipo e Instrumental Médico y de Laboratorio	0
2.6 Vehículos y Equipo de Transporte	0
2.7 Equipo de Defensa y Seguridad	0
2.8 Maquinaria, Otros Equipos y Herramientas	0
2.9 Activos Biológicos	0
2.10 Bienes Inmuebles	0
2.11 Activos Intangibles	0
2.12 Obra Pública en Bienes de Dominio Público	0
2.13 Obra Pública en Bienes Propios	0
2.14 Acciones y Participaciones de Capital	0
2.15 Compra de Títulos y Valores	0
2.16 Concesión de Préstamos	0
2.17 Inversiones en Fideicomisos, Mandatos y Otros Análogos	0
2.18 Provisiones para Contingencias y Otras Erogaciones Especiales	0
2.19 Amortización de la Deuda Pública	0
2.20 Adeudos de Ejercicios Fiscales Anteriores (ADEFAS)	0
2.21 Otros Egresos Presupuestales No Contables	0
3. Más Gastos Contables No Presupuestarios	**277,037**
3.1 Estimaciones, Depreciaciones, Deterioros, Obsolescencia y Amortizaciones	0
3.2 Provisiones	0
3.3 Disminución de Inventarios	0
3.4 Otros Gastos	0
3.5 Inversión Pública no Capitalizable	0
3.6 Materiales y Suministros (Consumos)	277,037
3.7 Otros Gastos Contables No Presupuestales	0
4. Total de Gasto Contable	**2,904,326**

Bajo protesta de decir verdad declaramos que los Estados Financieros y sus notas, son razonablemente correctos y son responsabilidad del emisor.

C. CYNTHIA GUADALUPE MASSU LERMA

DIRECTORA DIF MUNICIPAL

PÁNUCO DE CORONADO

Cuenta Pública 2025

SISTEMA PARA EL DESARROLLO INTEGRAL DE LA FAMILIA DEL MUNICIPIO DE PÁNUCO DE CORONADO, DGO.

Indicadores de Postura Fiscal

Del 1 de Enero al 31 de Diciembre de 2025

(Cifras en pesos)

DIF MUNICIPAL DE PÁNUCO DE CORONADO

Concepto	Estimado/Aprobado	Devengado	Recaudado/Pagado
I. Ingresos Presupuestarios	**2,883,001**	**2,919,300**	**2,919,300**
1. Ingresos del Gobierno de la Entidad Federativa	0	0	0
2. Ingresos del Sector Paraestatal	2,883,001	2,919,300	2,919,300
II. Egresos Presupuestarios	**2,883,001**	**2,910,925**	**2,874,860**
3. Egresos del Gobierno de la Entidad Federativa	0	0	0
4. Egresos del Sector Paraestatal	2,883,001	2,910,925	2,874,860
III. Balance Presupuestario (Superávit o Déficit) (III = I - II)	**0**	**8,375**	**44,440**

Concepto	Estimado/Aprobado	Devengado	Recaudado/Pagado
III. Balance presupuestario (Superávit o Déficit)	**0**	**8,375**	**44,440**
IV. Intereses, Comisiones y Gastos de la Deuda	0	0	0
V. Balance Primario (Superávit o Déficit) (V= III + IV)	**0**	**8,375**	**44,440**

Concepto	Estimado/Aprobado	Devengado	Recaudado/Pagado
A. Financiamiento	0	0	0
B. Amortización de la deuda	0	0	0
C. Financiamiento Neto	**0**	**0**	**0**

Bajo protesta de decir verdad declaramos que los Estados Financieros y sus notas, son razonablemente correctos y son responsabilidad del emisor.

C. CYNTHIA GUADALUPE MASSU LERMA
DIRECTORA DIF MUNICIPAL

M.F. Diana Gabriela Gaitán Garza
Auditora Superior del Estado de Durango
Presente:

Por medio del presente escrito manifiesto que no se genera los **Indicadores de Resultados**, en virtud de que el artículo 48 en correlación con el artículo 46 de la Ley General de Contabilidad Gubernamental, no establece la obligación de que el sistema de contabilidad gubernamental genere informes sobre este punto en mención.

Panuco de Coronado, Dgo., a 31 de Diciembre de 2025

ATENTAMENTE

C. CYNTHIA GUADALUPE MASSU LERMA
DIRECTORA GENERAL
SISTEMA PARA EL DESARROLLO INTEGRAL DE LA FAMILIA DEL MUNICIPIO DE PANUCO DE CORONADO, DGO.

Cuenta Pública 2025

SISTEMA PARA EL DESARROLLO INTEGRAL DE LA FAMILIA DEL MUNICIPIO DE PANUCO DE CORONADO, DGO.

Programas y Proyectos de Inversión

Del 1 de Enero al 31 de Diciembre de 2025

(Cifras en pesos)

Programa o Proyecto	Importe
SIN INFORMACION QUE REVELAR	
TOTAL	**0**

Bajo protesta de decir verdad declaramos que los Estados Financieros y sus notas, son razonablemente correctos y son responsabilidad del emisor.

C. CYNTHIA GUADALUPE MASSU LERMA
DIRECTORA DIF MUNICIPAL

PÁNUCO DE CORONADO

Cuenta Pública 2025
SISTEMA PARA EL DESARROLLO INTEGRAL DE LA FAMILIA DEL MUNICIPIO DE PANUCO DE CORONADO, DGO.
Esquemas Bursatiles y de Cobertura Financiera
Del 1 de Enero al 31 de Diciembre de 2025
(Cifras en Pesos)

DIF MUNICIPAL DE PÁNUCO DE CORONADO

El DIF municipal durante 2025 no estableció estrategias financieras para protegerse contra pérdidas o riesgos (cobertura financiera) ni cuenta con esquemas bursatiles.

Bajo protesta de decir verdad declaramos que los Estados Financieros y sus notas, son razonablemente correctos y son responsabilidad del emisor.

C. CYNTHIA GUADALUPE MASSU LERMA
DIRECTORA DIF MUNICIPAL

SISTEMA PARA EL DESARROLLO INTEGRAL DE LA FAMILIA DEL MUNICIPIO DE PANUCO DE CORONADO, DGO. (a)
Estado de Situación Financiera Detallado - LDF
Al 31 de diciembre de 2024 y al 31 de Diciembre de 2025 (b)
(PESOS)

Concepto (c)	2025 (d)	31 de diciembre de 2024 (e)
ACTIVO		
Activo Circulante		
a. Efectivo y Equivalentes (a=a1+a2+a3+a4+a5+a6+a7)	164,036	170,843
a1) Efectivo	0	0
a2) Bancos/Tesorería	164,036	170,843
a3) Bancos/Dependencias y Otros	0	0
a4) Inversiones Temporales (Hasta 3 meses)	0	0
a5) Fondos con Afectación Específica	0	0
a6) Depósitos de Fondos de Terceros en Garantía y/o Administración	0	0
a7) Otros Efectivos y Equivalentes	0	0
b. Derechos a Recibir Efectivo o Equivalentes (b=b1+b2+b3+b4+b5+b6+b7)	18,136	24,376
b1) Inversiones Financieras de Corto Plazo	0	0
b2) Cuentas por Cobrar a Corto Plazo	0	0
b3) Deudores Diversos por Cobrar a Corto Plazo	18,136	24,376
b4) Ingresos por Recuperar a Corto Plazo	0	0
b5) Deudores por Anticipos de la Tesorería a Corto Plazo	0	0
b6) Préstamos Otorgados a Corto Plazo	0	0
b7) Otros Derechos a Recibir Efectivo o Equivalentes a Corto Plazo	0	0
c. Derechos a Recibir Bienes o Servicios (c=c1+c2+c3+c4+c5)	0	0
c1) Anticipo a Proveedores por Adquisición de Bienes y Prestación de Servicios a Corto Plazo	0	0
c2) Anticipo a Proveedores por Adquisición de Bienes Inmuebles y Muebles a Corto Plazo	0	0
c3) Anticipo a Proveedores por Adquisición de Bienes Intangibles a Corto Plazo	0	0
c4) Anticipo a Contratistas por Obras Públicas a Corto Plazo	0	0
c5) Otros Derechos a Recibir Bienes o Servicios a Corto Plazo	0	0
d. Inventarios (d=d1+d2+d3+d4+d5)	0	0
d1) Inventario de Mercancías para Venta	0	0
d2) Inventario de Mercancías Terminadas	0	0
d3) Inventario de Mercancías en Proceso de Elaboración	0	0
d4) Inventario de Materias Primas, Materiales y Suministros para Producción	0	0
d5) Bienes en Tránsito	0	0
e. Almacenes	0	0
f. Estimación por Pérdida o Deterioro de Activos Circulantes (f=f1+f2)	0	0
f1) Estimaciones para Cuentas Incobrables por Derechos a Recibir Efectivo o Equivalentes	0	0
f2) Estimación por Deterioro de Inventarios	0	0
g. Otros Activos Circulantes (g=g1+g2+g3+g4)	0	0
g1) Valores en Garantía	0	0
g2) Bienes en Garantía (excluye depósitos de fondos)	0	0
g3) Bienes Derivados de Embargos, Decomisos, Aseguramientos y Dación en Pago	0	0
g4) Adquisición con Fondos de Terceros	0	0
IA. Total de Activos Circulantes (IA = a + b + c + d + e + f + g)	182,172	195,220
Activo No Circulante		
a. Inversiones Financieras a Largo Plazo	0	0
b. Derechos a Recibir Efectivo o Equivalentes a Largo Plazo	0	0
c. Bienes Inmuebles, Infraestructura y Construcciones en Proceso	0	0
d. Bienes Muebles	268,604	262,005
e. Activos Intangibles	0	0
f. Depreciación, Deterioro y Amortización Acumulada de Bienes	0	0
g. Activos Diferidos	0	0
h. Estimación por Pérdida o Deterioro de Activos no Circulantes	0	0
i. Otros Activos no Circulantes	0	0
IB. Total de Activos No Circulantes (IB = a + b + c + d + e + f + g + h + i)	268,604	262,005
I. Total del Activo (I = IA + IB)	450,776	457,225

Concepto (c)	2025 (d)	31 de diciembre de 2024 (e)
PASIVO		
Pasivo Circulante		
a. Cuentas por Pagar a Corto Plazo (a=a1+a2+a3+a4+a5+a6+a7+a8+a9)	341,878	365,738
a1) Servicios Personales por Pagar a Corto Plazo	36,066	70,288
a2) Proveedores por Pagar a Corto Plazo	4,640	38,867
a3) Contratistas por Obras Públicas por Pagar a Corto Plazo	0	0
a4) Participaciones y Aportaciones por Pagar a Corto Plazo	0	0
a5) Transferencias Otorgadas por Pagar a Corto Plazo	0	0
a6) Intereses, Comisiones y Otros Gastos de la Deuda Pública por Pagar a Corto Plazo	0	0
a7) Retenciones y Contribuciones por Pagar a Corto Plazo	301,172	256,583
a8) Devoluciones de la Ley de Ingresos por Pagar a Corto Plazo	0	0
a9) Otras Cuentas por Pagar a Corto Plazo	0	0
b. Documentos por Pagar a Corto Plazo (b=b1+b2+b3)	0	0
b1) Documentos Comerciales por Pagar a Corto Plazo	0	0
b2) Documentos con Contratistas por Obras Públicas por Pagar a Corto	0	0
b3) Otros Documentos por Pagar a Corto Plazo	0	0
c. Porción a Corto Plazo de la Deuda Pública a Largo Plazo (c=c1+c2)	0	0
c1) Porción a Corto Plazo de la Deuda Pública	0	0
c2) Porción a Corto Plazo de Arrendamiento Financiero	0	0
d. Títulos y Valores a Corto Plazo	0	0
e. Pasivos Diferidos a Corto Plazo (e=e1+e2+e3)	0	0
e1) Ingresos Cobrados por Adelantado a Corto Plazo	0	0
e2) Intereses Cobrados por Adelantado a Corto Plazo	0	0
e3) Otros Pasivos Diferidos a Corto Plazo	0	0
f. Fondos y Bienes de Terceros en Garantía y/o Administración a Corto Plazo (f=f1+f2+f3+f4+f5+f6)	0	0
f1) Fondos en Garantía a Corto Plazo	0	0
f2) Fondos en Administración a Corto Plazo	0	0
f3) Fondos Contingentes a Corto Plazo	0	0
f4) Fondos de Fideicomisos, Mandatos y Contratos Análogos a Corto Plazo	0	0
f5) Otros Fondos de Terceros en Garantía y/o Administración a Corto	0	0
f6) Valores y Bienes en Garantía a Corto Plazo	0	0
g. Provisiones a Corto Plazo (g=g1+g2+g3)	0	0
g1) Provisión para Demandas y Juicios a Corto Plazo	0	0
g2) Provisión para Contingencias a Corto Plazo	0	0
g3) Otras Provisiones a Corto Plazo	0	0
h. Otros Pasivos a Corto Plazo (h=h1+h2+h3)	5,286	2,849
h1) Ingresos por Clasificar	0	0
h2) Recaudación por Participar	0	0
h3) Otros Pasivos Circulantes	5,286	2,849
IIA. Total de Pasivos Circulantes (IIA = a + b + c + d + e + f + g + h)	347,164	368,587
Pasivo No Circulante		
a. Cuentas por Pagar a Largo Plazo	0	0
b. Documentos por Pagar a Largo Plazo	0	0
c. Deuda Pública a Largo Plazo	0	0
d. Pasivos Diferidos a Largo Plazo	0	0
e. Fondos y Bienes de Terceros en Garantía y/o en Administración a Largo	0	0
f. Provisiones a Largo Plazo	0	0
IIB. Total de Pasivos No Circulantes (IIB = a + b + c + d + e + f)	0	0
II. Total del Pasivo (II = IIA + IIB)	347,164	368,587
HACIENDA PÚBLICA/PATRIMONIO		
IIIA. Hacienda Pública/Patrimonio Contribuido (IIIA = a + b + c)	0	0
a. Aportaciones	0	0
b. Donaciones de Capital	0	0
c. Actualización de la Hacienda Pública/Patrimonio	0	0
IIIB. Hacienda Pública/Patrimonio Generado (IIIB = a + b + c + d + e)	103,612	88,638
a. Resultados del Ejercicio (Ahorro/ Desahorro)	14,974	188,846
b. Resultados de Ejercicios Anteriores	627,084	438,238
c. Revalúos	0	0
d. Reservas	0	0
e. Rectificaciones de Resultados de Ejercicios Anteriores	-538,446	-538,446
IIIC. Exceso o Insuficiencia en la Actualización de la Hacienda Pública/Patrimonio (IIIC=a+b)	0	0
a. Resultado por Posición Monetaria	0	0
b. Resultado por Tenencia de Activos no Monetarios	0	0
III. Total Hacienda Pública/Patrimonio (III = IIIA + IIIB + IIIC)	103,612	88,638
IV. Total del Pasivo y Hacienda Pública/Patrimonio (IV = II + III)	450,776	457,225

SISTEMA PARA EL DESARROLLO INTEGRAL DE LA FAMILIA DEL MUNICIPIO DE PANUCO DE CORONADO, DGO. (a)							
Informe Analítico de la Deuda Pública y Otros Pasivos - LDF							
Del 1 de Enero al 31 de Diciembre de 2025 (b)							
(PESOS)							
Denominación de la Deuda Pública y Otros Pasivos (c)	**Saldo al 31 de diciembre de 2024 (d)** (d)	**Disposiciones del Periodo** (e)	**Amortizaciones del Periodo** (f)	**Revaluaciones, Reclasificaciones y Otros Ajustes** (g)	**Saldo Final del Periodo (h)** h=d+e-f+g	**Pago de Intereses del Periodo** (i)	**Pago de Comisiones y demás costos asociados durante el Periodo** (j)
1. Deuda Pública (1=A+B)	**0**	**0**	**0**	**0**	**0**	**0**	**0**
A. Corto Plazo (A=a1+a2+a3)	**0**	**0**	**0**	**0**	**0**	**0**	**0**
a1) Instituciones de Crédito	**0**	**0**	**0**		**0**	**0**	**0**
a2) Títulos y Valores	0	0	0		0	0	0
a3) Arrendamientos Financieros	0	0	0		0	0	0
B. Largo Plazo (B=b1+b2+b3)	**0**	**0**	**0**	**0**	**0**	**0**	**0**
b1) Instituciones de Crédito	**0**	**0**	**0**		**0**	**0**	**0**
b2) Títulos y Valores	0	0	0		0	0	0
b3) Arrendamientos Financieros	0	0	0		0	0	0
2. Otros Pasivos	**368,587**				347,164		
3. Total de la Deuda Pública y Otros Pasivos	**368,587**	**0**	**0**	**0**	**347,164**	**0**	**0**
4. Deuda Contingente 1 (informativo)	**0**	**0**	**0**	**0**	**0**	**0**	**0**
A. Deuda Contingente 1					0		
B. Deuda Contingente 2					0		
C. Deuda Contingente XX					0		
5. Valor de Instrumentos Bono Cupón Cero 2 (Informativo)	**0**	**0**	**0**	**0**	**0**	**0**	**0**
A. Instrumento Bono Cupón Cero 1					0		
B. Instrumento Bono Cupón Cero 2					0		
C. Instrumento Bono Cupón Cero XX					0		

1. Se refiere a cualquier Financiamiento sin fuente o garantía de pago definida, que sea asumida de manera solidaria o subsidiaria por las Entidades Federativas con sus Municipios, organismos descentralizados y empresas de participación estatal mayoritaria y fideicomisos, locales o municipales, y por los Municipios con sus respectivos organismos descentralizados y empresas de participación municipal mayoritaria.

2. Se refiere al valor del Bono Cupón Cero que respalda el pago de los créditos asociados al mismo (Activo).

Obligaciones a Corto Plazo (k)	**Monto Contratado (l)**	**Plazo Pactado (m)**	**Tasa de Interés** (n)	**Comisiones y Costos Relacionados (o)**	**Tasa Efectiva** (p)
6. Obligaciones a Corto Plazo (Informativo)	**0**	**0**	**0**	**0**	**0**
A. Crédito 1					
B. Crédito 2					
C. Crédito XX					

SISTEMA PARA EL DESARROLLO INTEGRAL DE LA FAMILIA DEL MUNICIPIO DE PÁNUCO DE CORONADO, DGO. (a)										
Informe Analítico de Obligaciones Diferentes de Financiamientos – LDF										
Del 1 de Enero al 31 de Diciembre de 2025 (b)										
(PESOS)										
Denominación de las Obligaciones Diferentes de Financiamiento	Fecha del Contrato	Fecha de inicio de operación del proyecto	Fecha de vencimiento	Monto de la inversión pactado	Plazo pactado	Monto promedio mensual del pago de la contraprestación	Monto promedio mensual del pago de la contraprestación correspondiente al pago de inversión	Monto pagado de la inversión al XX de XXXX de 20XN	Monto pagado de la inversión actualizado al XX de XXXX de 20XN	Saldo pendiente por pagar de la inversión al XX de XXXX de 20XN
(c)	(d)	(e)	(f)	(g)	(h)	(i)	(j)	(k)	(l)	(m = g – l)
A. Asociaciones Público Privadas (APP's) (A=a+b+c+d)	0	0	0	0	0	0	0	0	0	0
a) APP 1										0
b) APP 2										0
c) APP 3										0
d) APP XX										0
										0
B. Otros Instrumentos (B=a+b+c+d)	0	0	0	0	0	0	0	0	0	0
a) Otro Instrumento 1										0
b) Otro Instrumento 2										0
c) Otro Instrumento 3										0
d) Otro Instrumento XX										0
										0
C. Total de Obligaciones Diferentes de Financiamiento (C=A+B)	0	0	0	0	0	0	0	0	0	0

SISTEMA PARA EL DESARROLLO INTEGRAL DE LA FAMILIA DEL MUNICIPIO DE PANUCO DE CORONADO, DGO. (a)
Balance Presupuestario - LDF
Del 1 de Enero al 31 de Diciembre de 2025 (b)
(PESOS)

Concepto (c)	Estimado/ Aprobado (d)	Devengado	Recaudado/ Pagado
A. Ingresos Totales (A = A1+A2+A3)	**2,883,001**	**2,919,300**	**2,919,300**
A1. Ingresos de Libre Disposición	2,883,001	2,919,300	2,919,300
A2. Transferencias Federales Etiquetadas			
A3. Financiamiento Neto	0	0	0
B. Egresos Presupuestarios[1] (B = B1+B2)	**2,883,001**	**2,910,925**	**2,874,860**
B1. Gasto No Etiquetado (sin incluir Amortización de la Deuda Pública)	2,883,001	2,910,925	2,874,860
B2. Gasto Etiquetado (sin incluir Amortización de la Deuda Pública)			
C. Remanentes del Ejercicio Anterior (C = C1 + C2)	0	0	0
C1. Remanentes de Ingresos de Libre Disposición aplicados en el periodo			
C2. Remanentes de Transferencias Federales Etiquetadas aplicados en el periodo			
I. Balance Presupuestario (I = A – B + C)	0	8,375	44,440
II. Balance Presupuestario sin Financiamiento Neto (II = I - A3)	0	8,375	44,440
III. Balance Presupuestario sin Financiamiento Neto y sin Remanentes del Ejercicio Anterior (III= II - C)	0	8,375	44,440

Concepto	Aprobado	Devengado	Pagado
E. Intereses, Comisiones y Gastos de la Deuda (E = E1+E2)	0	0	0
E1. Intereses, Comisiones y Gastos de la Deuda con Gasto No Etiquetado			
E2. Intereses, Comisiones y Gastos de la Deuda con Gasto Etiquetado			
IV. Balance Primario (IV = III + E)	0	8,375	44,440

Concepto	Estimado/ Aprobado	Devengado	Recaudado/ Pagado
F. Financiamiento (F = F1 + F2)	0	0	0
F1. Financiamiento con Fuente de Pago de Ingresos de Libre Disposición			
F2. Financiamiento con Fuente de Pago de Transferencias Federales Etiquetadas			
G. Amortización de la Deuda (G = G1 + G2)	0	0	0
G1. Amortización de la Deuda Pública con Gasto No Etiquetado			
G2. Amortización de la Deuda Pública con Gasto Etiquetado			
A3. Financiamiento Neto (A3 = F – G)	0	0	0

Concepto	Estimado/ Aprobado	Devengado	Recaudado/ Pagado
A1. Ingresos de Libre Disposición	2,883,001	2,919,300	2,919,300
A3.1 Financiamiento Neto con Fuente de Pago de Ingresos de Libre Disposición (A3.1 = F1 – G1)	0	0	0
F1. Financiamiento con Fuente de Pago de Ingresos de Libre Disposición	0	0	0
G1. Amortización de la Deuda Pública con Gasto No Etiquetado	0	0	0
B1. Gasto No Etiquetado (sin incluir Amortización de la Deuda Pública)	2,883,001	2,910,925	2,874,860
C1. Remanentes de Ingresos de Libre Disposición aplicados en el periodo		0	0
V. Balance Presupuestario de Recursos Disponibles (V = A1 + A3.1 – B 1 + C1)	0	8,375	44,440
VI. Balance Presupuestario de Recursos Disponibles sin Financiamiento Neto (VI = V – A3.1)	0	8,375	44,440

Concepto	Estimado/ Aprobado	Devengado	Recaudado/ Pagado
A2. Transferencias Federales Etiquetadas	0	0	0
A3.2 Financiamiento Neto con Fuente de Pago de Transferencias Federales Etiquetadas (A3.2 = F2 – G2)	0	0	0
F2. Financiamiento con Fuente de Pago de Transferencias Federales Etiquetadas	0	0	0
G2. Amortización de la Deuda Pública con Gasto Etiquetado	0	0	0
B2. Gasto Etiquetado (sin incluir Amortización de la Deuda Pública)	0	0	0
C2. Remanentes de Transferencias Federales Etiquetadas aplicados en el periodo		0	0
VII. Balance Presupuestario de Recursos Etiquetados (VII = A2 + A3.2 – B2 + C2)	**0**	**0**	**0**
VIII. Balance Presupuestario de Recursos Etiquetados sin Financiamiento Neto (VIII = VII – A3.2)	**0**	**0**	**0**

SISTEMA PARA EL DESARROLLO INTEGRAL DE LA FAMILIA DEL MUNICIPIO DE PANUCO DE CORONADO, DGO. (a)
Estado Analítico de Ingresos Detallado - LDF
Del 1 de Enero al 31 de Diciembre de 2025 (b)
(PESOS)

Concepto (c)	Ingreso					Diferencia (e)
	Estimado (d)	Ampliaciones/ (Reducciones)	Modificado	Devengado	Recaudado	
Ingresos de Libre Disposición						
A. Impuestos			0			0
B. Cuotas y Aportaciones de Seguridad Social			0			0
C. Contribuciones de Mejoras			0			0
D. Derechos			0			0
E. Productos	0	588	588	376	376	376
F. Aprovechamientos	0	143,893	143,893	143,893	143,893	143,893
G. Ingresos por Ventas de Bienes y Prestación Servicio	1	10,060	10,061	10,060	10,060	10,059
H. Participaciones (H=h1+h2+h3+h4+h5+h6+h7+h8+h9+h10+h11)	0	0	0	0	0	0
h1) Fondo General de Participaciones			0			0
h2) Fondo de Fomento Municipal			0			0
h3) Fondo de Fiscalización y Recaudación			0			0
h4) Fondo de Compensación			0			0
h5) Fondo de Extracción de Hidrocarburos			0			0
h6) Impuesto Especial Sobre Producción y Servicios			0			0
h7) 0.136% de la Recaudación Federal Participable			0			0
h8) 3.17% Sobre Extracción de Petróleo			0			0
h9) Gasolinas y Diésel			0			0
h10) Fondo del Impuesto Sobre la Renta			0			0
h11) Fondo de Estabilización de los Ingresos de las Entidades Federativas			0			0
I. Incentivos Derivados de la Colaboración Fiscal (I=i1+i2+i3+i4+i5)	0	0	0	0	0	0
i1) Tenencia o Uso de Vehículos			0			0
i2) Fondo de Compensación ISAN			0			0
i3) Impuesto Sobre Automóviles Nuevos			0			0
i4) Fondo de Compensación de Repecos-Intermedios			0			0
i5) Otros Incentivos Económicos			0			0
J. Transferencias y Asignaciones	2,883,000	205,380	3,088,380	2,764,971	2,764,971	-118,029
K. Convenios	0	0	0	0	0	0
k1) Otros Convenios y Subsidios			0			0
L. Otros Ingresos de Libre Disposición (L=l1+l2)	0	0	0	0	0	0
l1) Participaciones en Ingresos Locales			0			0
l2) Otros Ingresos de Libre Disposición			0			0
I. Total de Ingresos de Libre Disposición (I=A+B+C+D+E+F+G+H+I+J+K+L)	**2,883,001**	**359,922**	**3,242,923**	**2,919,300**	**2,919,300**	**36,299**
Ingresos Excedentes de Ingresos de Libre Disposición						**36,299**
Transferencias Federales Etiquetadas						
A. Aportaciones (A=a1+a2+a3+a4+a5+a6+a7+a8)	0	0	0	0	0	0
a1) Fondo de Aportaciones para la Nómina Educativa y Gasto Operativo			0			0
a2) Fondo de Aportaciones para los Servicios de Salud			0			0
a3) Fondo de Aportaciones para la Infraestructura Social			0			0
a4) Fondo de Aportaciones para el Fortalecimiento de los Municipios y de las Demarcaciones Territoriales del Distrito Federal			0			0
a5) Fondo de Aportaciones Múltiples			0			0
a6) Fondo de Aportaciones para la Educación Tecnológica y de Adultos			0			0
a7) Fondo de Aportaciones para la Seguridad Pública de los Estados y del Distrito Federal			0			0
a8) Fondo de Aportaciones para el Fortalecimiento de las Entidades Federativas			0			0
B. Convenios (B=b1+b2+b3+b4)	0	0	0	0	0	0
b1) Convenios de Protección Social en Salud			0			0
b2) Convenios de Descentralización			0			0
b3) Convenios de Reasignación			0			0
b4) Otros Convenios y Subsidios			0			0
C. Fondos Distintos de Aportaciones (C=c1+c2)	0	0	0	0	0	0
c1) Fondo para Entidades Federativas y Municipios Productores de Hidrocarburos			0			0
c2) Fondo Minero			0			0
D. Transferencias, Asignaciones, Subsidios y Subvenciones, y Pensiones y Jubilaciones			0			0

SISTEMA PARA EL DESARROLLO INTEGRAL DE LA FAMILIA DEL MUNICIPIO DE PANUCO DE CORONADO, DGO. (a)
Estado Analítico de Ingresos Detallado - LDF
Del 1 de Enero al 31 de Diciembre de 2025 (b)
(PESOS)

Concepto (c)	Ingreso					Diferencia (e)
	Estimado (d)	Ampliaciones/ (Reducciones)	Modificado	Devengado	Recaudado	
E. Otras Transferencias Federales Etiquetadas			0			0
II. Total de Transferencias Federales Etiquetadas (II = A + B + C + D + E)	**0**	**0**	**0**	**0**	**0**	**0**
III. Ingresos Derivados de Financiamientos (III = A)	**0**	**0**	**0**	**0**	**0**	**0**
A. Ingresos Derivados de Financiamientos			0			0
IV. Total de Ingresos (IV = I + II + III)	**2,883,001**	**359,922**	**3,242,923**	**2,919,300**	**2,919,300**	**36,299**
Datos Informativos						
1. Ingresos Derivados de Financiamientos con Fuente de Pago de Ingresos de Libre Disposición			0			0
2. Ingresos Derivados de Financiamientos con Fuente de Pago de Transferencias Federales Etiquetadas			0			0
3. Ingresos Derivados de Financiamientos (3 = 1 + 2)	**0**	**0**	**0**	**0**	**0**	**0**

SISTEMA PARA EL DESARROLLO INTEGRAL DE LA FAMILIA DEL MUNICIPIO DE PANUCO DE CORONADO, DGO. (a)
Estado Analítico del Ejercicio del Presupuesto de Egresos Detallado - LDF
Clasificación por Objeto del Gasto (Capítulo y Concepto)
Del 1 de Enero al 31 de Diciembre de 2025 (b)
(PESOS)

Concepto (c)	Egresos					Subejercicio (e)
	Aprobado (d)	Ampliaciones/ (Reducciones)	Modificado	Devengado	Pagado	
I. Gasto No Etiquetado (I=A+B+C+D+E+F+G+H+I)	**2,883,001**	**359,922**	**3,242,923**	**2,910,925**	**2,874,860**	**331,997**
A. Servicios Personales (A=a1+a2+a3+a4+a5+a6+a7)	1,909,093	35,144	1,944,237	1,943,321	1,907,255	916
a1) Remuneraciones al Personal de Carácter Permanente	1,765,263	-32,167	1,733,096	1,732,180	1,727,880	916
a2) Remuneraciones al Personal de Carácter Transitorio			0			0
a3) Remuneraciones Adicionales y Especiales	95,000	-654	94,346	94,346	62,581	0
a4) Seguridad Social			0			0
a5) Otras Prestaciones Sociales y Económicas	20,000	96,795	116,795	116,795	116,795	0
a6) Previsiones	28,830	-28,830	0	0	0	0
a7) Pago de Estímulos a Servidores Públicos			0			0
B. Materiales y Suministros (B=b1+b2+b3+b4+b5+b6+b7+b8+b9)	195,000	191,349	386,349	277,037	277,037	109,312
b1) Materiales de Administración, Emisión de Documentos y Artículos Oficiales	42,000	22,227	64,227	9,174	9,174	55,053
b2) Alimentos y Utensilios	140,000	68,600	208,600	198,924	198,924	9,676
b3) Materias Primas y Materiales de Producción y Comercialización			0			0
b4) Materiales y Artículos de Construcción y de Reparación			0			0
b5) Productos Químicos, Farmacéuticos y de Laboratorio	1,000	1,000	2,000	0	0	2,000
b6) Combustibles, Lubricantes y Aditivos	10,000	54,522	64,522	64,478	64,478	44
b7) Vestuario, Blancos, Prendas de Protección y Artículos Deportivos	0	30,000	30,000	0	0	30,000
b8) Materiales y Suministros Para Seguridad			0			0
b9) Herramientas, Refacciones y Accesorios Menores	2,000	15,000	17,000	4,461	4,461	12,539
C. Servicios Generales (C=c1+c2+c3+c4+c5+c6+c7+c8+c9)	493,908	198,019	691,927	542,424	542,424	149,503
c1) Servicios Básicos	26,000	-3,000	23,000	3,294	3,294	19,706
c2) Servicios de Arrendamiento			0			0
c3) Servicios Profesionales, Científicos, Técnicos y Otros Servicios	170,000	104,164	274,164	219,525	219,525	54,640
c4) Servicios Financieros, Bancarios y Comerciales	10,000	0	10,000	9,288	9,288	712
c5) Servicios de Instalación, Reparación, Mantenimiento y Conservación	24,000	14,043	38,043	17,545	17,545	20,498
c6) Servicios de Comunicación Social y Publicidad			0			0
c7) Servicios de Traslado y Viáticos	50,000	-21,000	29,000	0	0	29,000
c8) Servicios Oficiales	211,908	83,326	295,234	292,772	292,772	2,462
c9) Otros Servicios Generales	2,000	20,485	22,485	0	0	22,485
D. Transferencias, Asignaciones, Subsidios y Otras Ayudas (D=d1+d2+d3+d4+d5+d6+d7+d8+d9)	265,000	-69,590	195,410	141,544	141,544	53,865
d1) Transferencias Internas y Asignaciones al Sector Público			0			0
d2) Transferencias al Resto del Sector Público			0			0
d3) Subsidios y Subvenciones			0			0
d4) Ayudas Sociales	265,000	-69,590	195,410	141,544	141,544	53,865
d5) Pensiones y Jubilaciones			0			0
d6) Transferencias a Fideicomisos, Mandatos y Otros Análogos			0			0
d7) Transferencias a la Seguridad Social			0			0
d8) Donativos			0			0
d9) Transferencias al Exterior			0			0
E. Bienes Muebles, Inmuebles e Intangibles (E=e1+e2+e3+e4+e5+e6+e7+e8+e9)	20,000	5,000	25,000	6,599	6,599	18,401
e1) Mobiliario y Equipo de Administración	20,000	5,000	25,000	6,599	6,599	18,401
e2) Mobiliario y Equipo Educacional y Recreativo			0			0
e3) Equipo e Instrumental Médico y de Laboratorio			0			0
e4) Vehículos y Equipo de Transporte			0			0
e5) Equipo de Defensa y Seguridad			0			0
e6) Maquinaria, Otros Equipos y Herramientas			0			0
e7) Activos Biológicos			0			0
e8) Bienes Inmuebles			0			0
e9) Activos Intangibles			0			0
F. Inversión Pública (F=f1+f2+f3)	0	0	0	0	0	0
f1) Obra Pública en Bienes de Dominio Público			0			0
f2) Obra Pública en Bienes Propios			0			0
f3) Proyectos Productivos y Acciones de Fomento			0			0
G. Inversiones Financieras y Otras Provisiones (G=g1+g2+g3+g4+g5+g6+g7)	0	0	0	0	0	0
g1) Inversiones Para el Fomento de Actividades Productivas			0			0
g2) Acciones y Participaciones de Capital			0			0
g3) Compra de Títulos y Valores			0			0
g4) Concesión de Préstamos			0			0
g5) Inversiones en Fideicomisos, Mandatos y Otros Análogos			0			0
Fideicomiso de Desastres Naturales (Informativo)			0			0
g6) Otras Inversiones Financieras			0			0
g7) Provisiones para Contingencias y Otras Erogaciones Especiales			0			0
H. Participaciones y Aportaciones (H=h1+h2+h3)	0	0	0	0	0	0
h1) Participaciones			0			0
h2) Aportaciones			0			0
h3) Convenios			0			0
I. Deuda Pública (I=i1+i2+i3+i4+i5+i6+i7)	0	0	0	0	0	0
i1) Amortización de la Deuda Pública			0			0
i2) Intereses de la Deuda Pública			0			0
i3) Comisiones de la Deuda Pública			0			0
i4) Gastos de la Deuda Pública			0			0
i5) Costo por Coberturas			0			0
i6) Apoyos Financieros			0			0
i7) Adeudos de Ejercicios Fiscales Anteriores (ADEFAS)			0			0

SISTEMA PARA EL DESARROLLO INTEGRAL DE LA FAMILIA DEL MUNICIPIO DE PANUCO DE CORONADO, DGO. (a)
Estado Analítico del Ejercicio del Presupuesto de Egresos Detallado - LDF
Clasificación por Objeto del Gasto (Capítulo y Concepto)
Del 1 de Enero al 31 de Diciembre de 2025 (b)
(PESOS)

Concepto (c)	Egresos					Subejercicio (e)
	Aprobado (d)	Ampliaciones/ (Reducciones)	Modificado	Devengado	Pagado	
II. Gasto Etiquetado (II=A+B+C+D+E+F+G+H+I)	**0**	**0**	**0**	**0**	**0**	**0**
A. Servicios Personales (A=a1+a2+a3+a4+a5+a6+a7)	0	0	0	0	0	0
a1) Remuneraciones al Personal de Carácter Permanente			0			0
a2) Remuneraciones al Personal de Carácter Transitorio			0			0
a3) Remuneraciones Adicionales y Especiales			0			0
a4) Seguridad Social			0			0
a5) Otras Prestaciones Sociales y Económicas			0			0
a6) Previsiones			0			0
a7) Pago de Estímulos a Servidores Públicos			0			0
B. Materiales y Suministros (B=b1+b2+b3+b4+b5+b6+b7+b8+b9)	0	0	0	0	0	0
b1) Materiales de Administración, Emisión de Documentos y Artículos Oficiales			0			0
b2) Alimentos y Utensilios			0			0
b3) Materias Primas y Materiales de Producción y Comercialización			0			0
b4) Materiales y Artículos de Construcción y de Reparación			0			0
b5) Productos Químicos, Farmacéuticos y de Laboratorio			0			0
b6) Combustibles, Lubricantes y Aditivos			0			0
b7) Vestuario, Blancos, Prendas de Protección y Artículos Deportivos			0			0
b8) Materiales y Suministros Para Seguridad			0			0
b9) Herramientas, Refacciones y Accesorios Menores			0			0
C. Servicios Generales (C=c1+c2+c3+c4+c5+c6+c7+c8+c9)	0	0	0	0	0	0
c1) Servicios Básicos			0			0
c2) Servicios de Arrendamiento			0			0
c3) Servicios Profesionales, Científicos, Técnicos y Otros Servicios			0			0
c4) Servicios Financieros, Bancarios y Comerciales			0			0
c5) Servicios de Instalación, Reparación, Mantenimiento y Conservación			0			0
c6) Servicios de Comunicación Social y Publicidad			0			0
c7) Servicios de Traslado y Viáticos			0			0
c8) Servicios Oficiales			0			0
c9) Otros Servicios Generales			0			0
D. Transferencias, Asignaciones, Subsidios y Otras Ayudas (D=d1+d2+d3+d4+d5+d6+d7+d8+d9)	0	0	0	0	0	0
d1) Transferencias Internas y Asignaciones al Sector Público			0			0
d2) Transferencias al Resto del Sector Público			0			0
d3) Subsidios y Subvenciones			0			0
d4) Ayudas Sociales			0			0
d5) Pensiones y Jubilaciones			0			0
d6) Transferencias a Fideicomisos, Mandatos y Otros Análogos			0			0
d7) Transferencias a la Seguridad Social			0			0
d8) Donativos			0			0
d9) Transferencias al Exterior			0			0
E. Bienes Muebles, Inmuebles e Intangibles (E=e1+e2+e3+e4+e5+e6+e7+e8+e9)	0	0	0	0	0	0
e1) Mobiliario y Equipo de Administración			0			0
e2) Mobiliario y Equipo Educacional y Recreativo			0			0
e3) Equipo e Instrumental Médico y de Laboratorio			0			0
e4) Vehículos y Equipo de Transporte			0			0
e5) Equipo de Defensa y Seguridad			0			0
e6) Maquinaria, Otros Equipos y Herramientas			0			0
e7) Activos Biológicos			0			0
e8) Bienes Inmuebles			0			0
e9) Activos Intangibles			0			0
F. Inversión Pública (F=f1+f2+f3)	0	0	0	0	0	0
f1) Obra Pública en Bienes de Dominio Público			0			0
f2) Obra Pública en Bienes Propios			0			0
f3) Proyectos Productivos y Acciones de Fomento			0			0
G. Inversiones Financieras y Otras Provisiones (G=g1+g2+g3+g4+g5+g6+g7)	0	0	0	0	0	0
g1) Inversiones Para el Fomento de Actividades Productivas			0			0
g2) Acciones y Participaciones de Capital			0			0
g3) Compra de Títulos y Valores			0			0
g4) Concesión de Préstamos			0			0
g5) Inversiones en Fideicomisos, Mandatos y Otros Análogos			0			0
Fideicomiso de Desastres Naturales (Informativo)			0			0
g6) Otras Inversiones Financieras			0			0
g7) Provisiones para Contingencias y Otras Erogaciones Especiales			0			0
H. Participaciones y Aportaciones (H=h1+h2+h3)	0	0	0	0	0	0
h1) Participaciones			0			0
h2) Aportaciones			0			0
h3) Convenios			0			0
I. Deuda Pública (I=i1+i2+i3+i4+i5+i6+i7)	0	0	0	0	0	0
i1) Amortización de la Deuda Pública			0			0
i2) Intereses de la Deuda Pública			0			0
i3) Comisiones de la Deuda Pública			0			0
i4) Gastos de la Deuda Pública			0			0
i5) Costo por Coberturas			0			0
i6) Apoyos Financieros			0			0
i7) Adeudos de Ejercicios Fiscales Anteriores (ADEFAS)			0			0
III. Total de Egresos (III = I + II)	**2,883,001**	**359,922**	**3,242,923**	**2,910,925**	**2,874,860**	**331,997**

SISTEMA PARA EL DESARROLLO INTEGRAL DE LA FAMILIA DEL MUNICIPIO DE PÁNUCO DE CORONADO, DGO. (a)
Estado Analítico del Ejercicio del Presupuesto de Egresos Detallado - LDF
Clasificación Administrativa
Del 1 de Enero al 31 de Diciembre de 2025 (b)
(PESOS)

Concepto (c)	Egresos					Subejercicio (e)
	Aprobado (d)	Ampliaciones/ (Reducciones)	Modificado	Devengado	Pagado	
I. Gasto No Etiquetado (I=A+B+C+D+E+F+G+H)	**2,883,001**	**359,922**	**3,242,923**	**2,910,925**	**2,874,860**	**331,997**
DIRECCIÓN	2,883,001	359,922	3,242,923	2,910,925	2,874,860	331,997
						0
						0
						0
						0
						0
						0
						0
II. Gasto Etiquetado (II=A+B+C+D+E+F+G+H)	**0**	**0**	**0**	**0**	**0**	**0**
DIRECCIÓN	0	0	0	0	0	0
						0
						0
						0
						0
						0
						0
						0
III. Total de Egresos (III = I + II)	**2,883,001**	**359,922**	**3,242,923**	**2,910,925**	**2,874,860**	**331,997**

SISTEMA PARA EL DESARROLLO INTEGRAL DE LA FAMILIA DEL MUNICIPIO DE PANUCO DE CORONADO, DGO. (a)
Estado Analítico del Ejercicio del Presupuesto de Egresos Detallado - LDF
Clasificación Funcional (Finalidad y Función)
Del 1 de Enero al 31 de Diciembre de 2025 (b)
(PESOS)

Concepto (c)	Egresos					Subejercicio (e)
	Aprobado (d)	Ampliaciones/ (Reducciones)	Modificado	Devengado	Pagado	
I. Gasto No Etiquetado (I=A+B+C+D)	**2,883,001**	**359,922**	**3,242,923**	**2,910,925**	**2,874,860**	**331,997**
A. Gobierno (A=a1+a2+a3+a4+a5+a6+a7+a8)	**0**	**0**	**0**	**0**	**0**	**0**
a1) Legislación			0			0
a2) Justicia			0			0
a3) Coordinación de la Política de Gobierno			0			0
a4) Relaciones Exteriores			0			0
a5) Asuntos Financieros y Hacendarios			0			0
a6) Seguridad Nacional			0			0
a7) Asuntos de Orden Público y de Seguridad Interior			0			0
a8) Otros Servicios Generales			0			0
B. Desarrollo Social (B=b1+b2+b3+b4+b5+b6+b7)	**2,883,001**	**359,922**	**3,242,923**	**2,910,925**	**2,874,860**	**331,997**
b1) Protección Ambiental			0			0
b2) Vivienda y Servicios a la Comunidad			0			0
b3) Salud			0			0
b4) Recreación, Cultura y Otras Manifestaciones Sociales			0			0
b5) Educación			0			0
b6) Protección Social	2,883,001	359,922	3,242,923	2,910,925	2,874,860	331,997
b7) Otros Asuntos Sociales			0			0
C. Desarrollo Económico (C=c1+c2+c3+c4+c5+c6+c7+c8+c9)	**0**	**0**	**0**	**0**	**0**	**0**
c1) Asuntos Económicos, Comerciales y Laborales en General			0			0
c2) Agropecuaria, Silvicultura, Pesca y Caza			0			0
c3) Combustibles y Energía			0			0
c4) Minería, Manufacturas y Construcción			0			0
c5) Transporte			0			0
c6) Comunicaciones			0			0
c7) Turismo			0			0
c8) Ciencia, Tecnología e Innovación			0			0
c9) Otras Industrias y Otros Asuntos Económicos			0			0
D. Otras No Clasificadas en Funciones Anteriores (D=d1+d2+d3+d4)	**0**	**0**	**0**	**0**	**0**	**0**
d1) Transacciones de la Deuda Publica / Costo Financiero de la Deuda			0			0
d2) Transferencias, Participaciones y Aportaciones Entre Diferentes Niveles y Ordenes de Gobierno			0			0
d3) Saneamiento del Sistema Financiero			0			0
d4) Adeudos de Ejercicios Fiscales Anteriores			0			0
II. Gasto Etiquetado (II=A+B+C+D)	**0**	**0**	**0**	**0**	**0**	**0**
A. Gobierno (A=a1+a2+a3+a4+a5+a6+a7+a8)	**0**	**0**	**0**	**0**	**0**	**0**
a1) Legislación			0			0
a2) Justicia			0			0
a3) Coordinación de la Política de Gobierno			0			0
a4) Relaciones Exteriores			0			0
a5) Asuntos Financieros y Hacendarios			0			0
a6) Seguridad Nacional			0			0
a7) Asuntos de Orden Público y de Seguridad Interior			0			0
a8) Otros Servicios Generales			0			0
B. Desarrollo Social (B=b1+b2+b3+b4+b5+b6+b7)	**0**	**0**	**0**	**0**	**0**	**0**
b1) Protección Ambiental			0			0
b2) Vivienda y Servicios a la Comunidad			0			0
b3) Salud			0			0
b4) Recreación, Cultura y Otras Manifestaciones Sociales			0			0
b5) Educación			0			0
b6) Protección Social			0			0
b7) Otros Asuntos Sociales			0			0
C. Desarrollo Económico (C=c1+c2+c3+c4+c5+c6+c7+c8+c9)	**0**	**0**	**0**	**0**	**0**	**0**
c1) Asuntos Económicos, Comerciales y Laborales en General			0			0
c2) Agropecuaria, Silvicultura, Pesca y Caza			0			0
c3) Combustibles y Energía			0			0
c4) Minería, Manufacturas y Construcción			0			0
c5) Transporte			0			0
c6) Comunicaciones			0			0
c7) Turismo			0			0
c8) Ciencia, Tecnología e Innovación			0			0
c9) Otras Industrias y Otros Asuntos Económicos			0			0

SISTEMA PARA EL DESARROLLO INTEGRAL DE LA FAMILIA DEL MUNICIPIO DE PANUCO DE CORONADO, DGO. (a)
Estado Analítico del Ejercicio del Presupuesto de Egresos Detallado - LDF
Clasificación Funcional (Finalidad y Función)
Del 1 de Enero al 31 de Diciembre de 2025 (b)
(PESOS)

Concepto (c)	Egresos					Subejercicio (e)
	Aprobado (d)	Ampliaciones/ (Reducciones)	Modificado	Devengado	Pagado	
D. Otras No Clasificadas en Funciones Anteriores (D=d1+d2+d3+d4)	**0**	**0**	**0**	**0**	**0**	**0**
d1) Transacciones de la Deuda Publica / Costo Financiero de la Deuda			0			0
d2) Transferencias, Participaciones y Aportaciones Entre Diferentes Niveles y Ordenes de Gobierno			0			0
d3) Saneamiento del Sistema Financiero			0			0
d4) Adeudos de Ejercicios Fiscales Anteriores			0			0
III. Total de Egresos (III = I + II)	**2,883,001**	**359,922**	**3,242,923**	**2,910,925**	**2,874,860**	**331,997**

SISTEMA PARA EL DESARROLLO INTEGRAL DE LA FAMILIA DEL MUNICIPIO DE PANUCO DE CORONADO, DGO. (a)
Estado Analítico del Ejercicio del Presupuesto de Egresos Detallado - LDF
Clasificación de Servicios Personales por Categoría
Del 1 de Enero al 31 de Diciembre de 2025 (b)
(PESOS)

Concepto (c)	Egresos					Subejercicio (e)
	Aprobado (d)	Ampliaciones/ (Reducciones)	Modificado	Devengado	Pagado	
I. Gasto No Etiquetado (I=A+B+C+D+E+F)	**1,909,093**	**35,144**	**1,944,237**	**1,943,321**	**1,907,255**	**916**
A. Personal Administrativo y de Servicio Público	**1,909,093**	**35,144**	1,944,237	**1,943,321**	**1,907,255**	916
B. Magisterio			0			0
C. Servicios de Salud (C=c1+c2)	0	0	0	0	0	0
c1) Personal Administrativo			0			0
c2) Personal Médico, Paramédico y afin			0			0
D. Seguridad Pública			0			0
E. Gastos asociados a la implementación de nuevas leyes federales o reformas a las mismas (E = e1 + e2)	0	0	0	0	0	0
e1) Nombre del Programa o Ley 1			0			0
e2) Nombre del Programa o Ley 2			0			0
F. Sentencias laborales definitivas			0			0
II. Gasto Etiquetado (II=A+B+C+D+E+F)	**0**	**0**	**0**	**0**	**0**	**0**
A. Personal Administrativo y de Servicio Público			0			0
B. Magisterio			0			0
C. Servicios de Salud (C=c1+c2)	0	0	0	0	0	0
c1) Personal Administrativo			0			0
c2) Personal Médico, Paramédico y afin			0			0
D. Seguridad Pública			0			0
E. Gastos asociados a la implementación de nuevas leyes federales o reformas a las mismas (E = e1 + e2)	0	0	0	0	0	0
e1) Nombre del Programa o Ley 1			0			0
e2) Nombre del Programa o Ley 2			0			0
F. Sentencias laborales definitivas			0			0
III. Total del Gasto en Servicios Personales (III = I + II)	**1,909,093**	**35,144**	**1,944,237**	**1,943,321**	**1,907,255**	**916**